

MODULO: VIVIENDA NUEVA TIPO 1

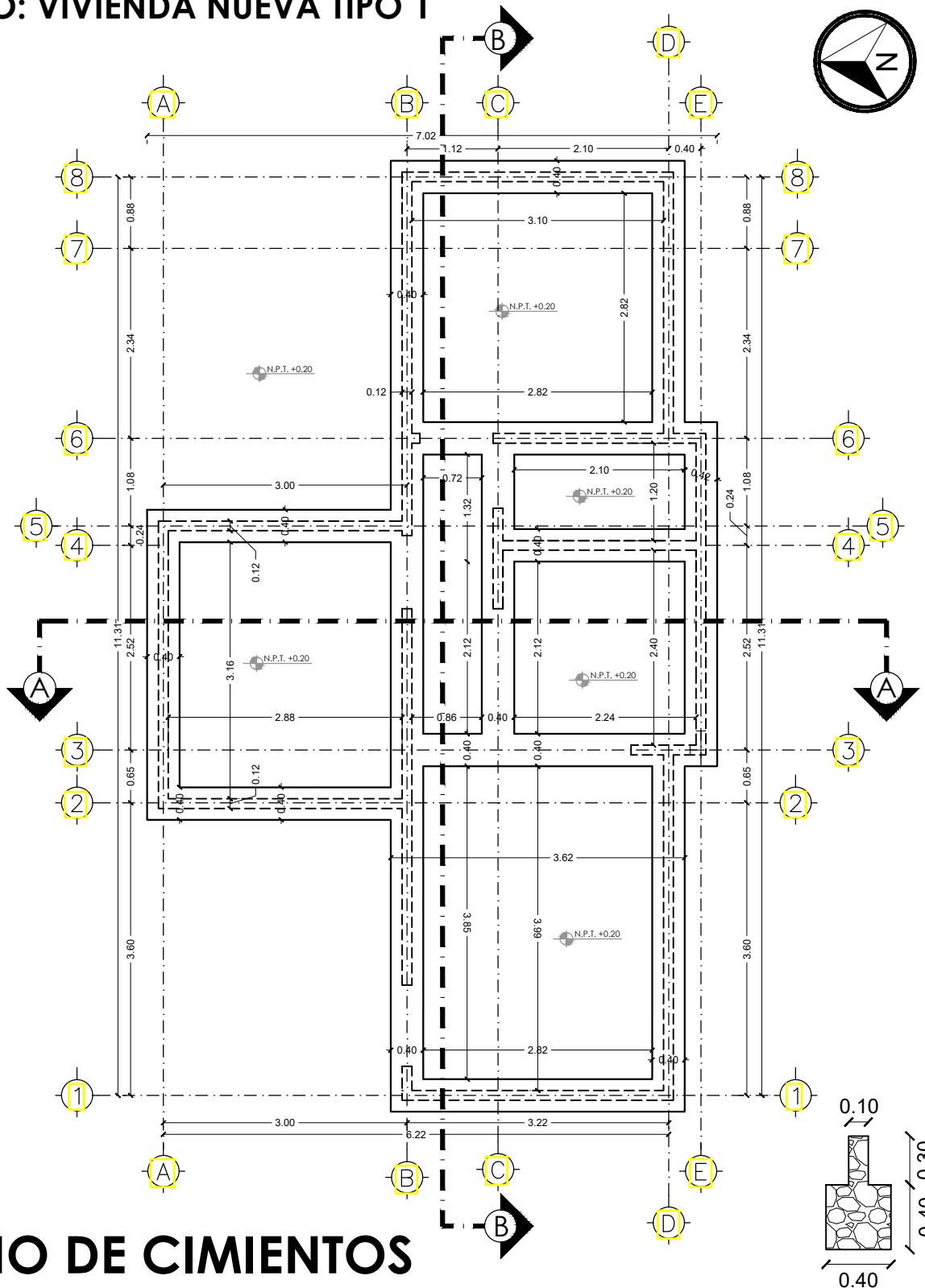

* EL PLANO ES REFERENCIAL, SE DEBERÁ ACOMODAR AL TERRENO

PLANO DE CIMIENTOS ESC. 1:75

| | | | | |
|------------------------------|--|----------------------------|----------------------|--------------------------------|
| AEVIVIENDA | PROYECTO DE VIVIENDA CUALITATIVA EN EL MUNICIPIO DE CHUMA -FASE(VIII) 2023- LA PAZ | | | |
| | ZONAS/URBANIZACIONES: POCOMAYO, CHALAYA | MUNICIPIO: CHUMA | | SUPERFICIE: 50.39 m2 |
| PROVINCIA: MUÑECAS | DEPARTAMENTO: LA PAZ | DISEÑO ARQUITECTONICO: | REVISADO Y APROBADO: | LAMINA: 1 |

MODULO: VIVIENDA NUEVA TIPO 1

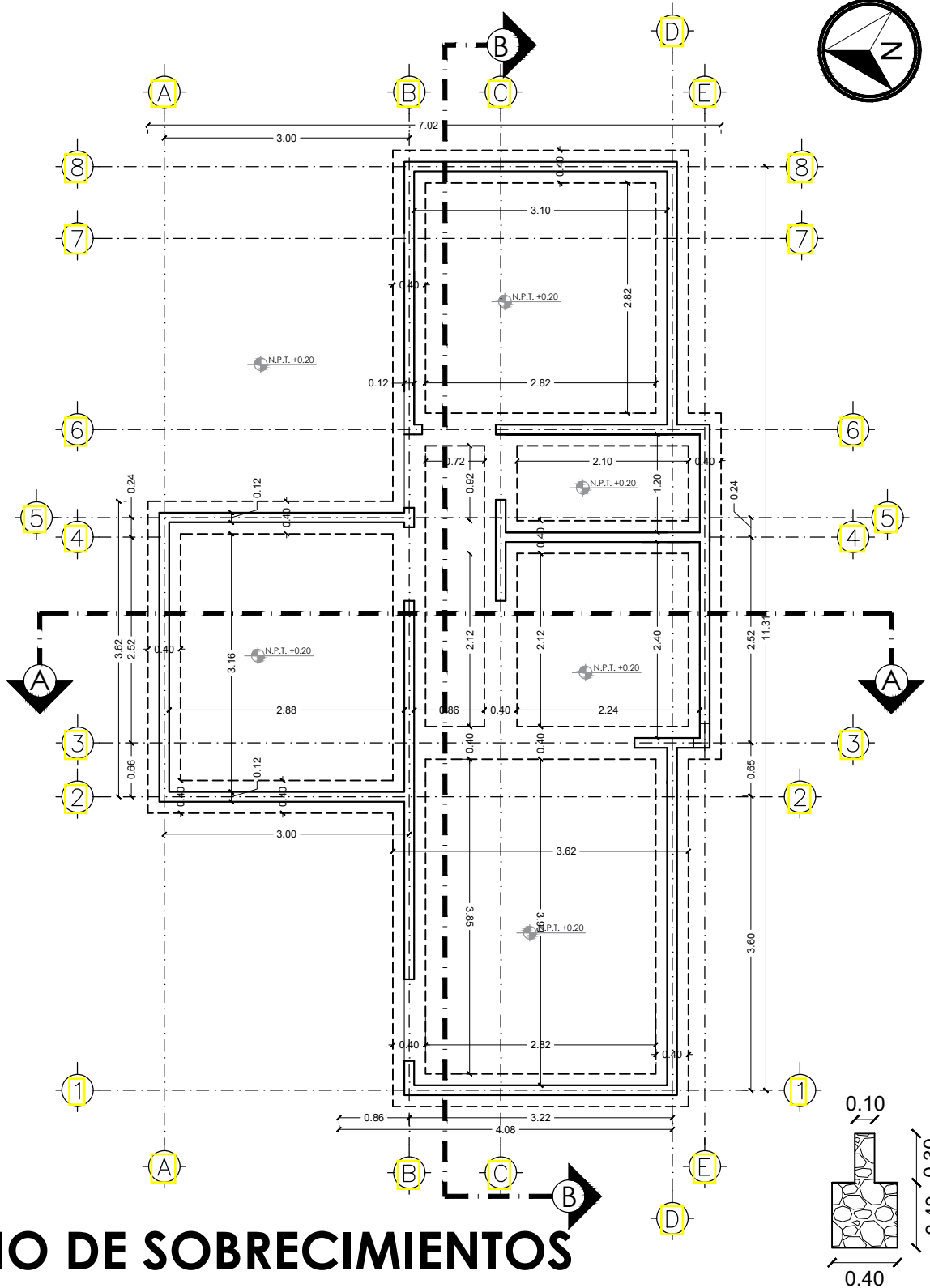

* EL PLANO ES REFERENCIAL, SE DEBERÁ ACOMODAR AL TERRENO

PLANO DE SOBRECIMENTOS ESC. 1:75

| | | | | |
|------------------------------|--|----------------------------|----------------------|--------------------------------|
| AEVIVIENDA | PROYECTO DE VIVIENDA CUALITATIVA EN EL MUNICIPIO DE CHUMA -FASE(VIII) 2023- LA PAZ | | | |
| | ZONAS/URBANIZACIONES: <small>POCOMAYO, CHALAYA</small> | MUNICIPIO: CHUMA | | SUPERFICIE: 50.39 m2 |
| PROVINCIA: MUÑECAS | DEPARTAMENTO: LA PAZ | DISEÑO ARQUITECTONICO: | REVISADO Y APROBADO: | LAMINA: 2 |

MODULO: VIVIENDA NUEVA TIPO 1

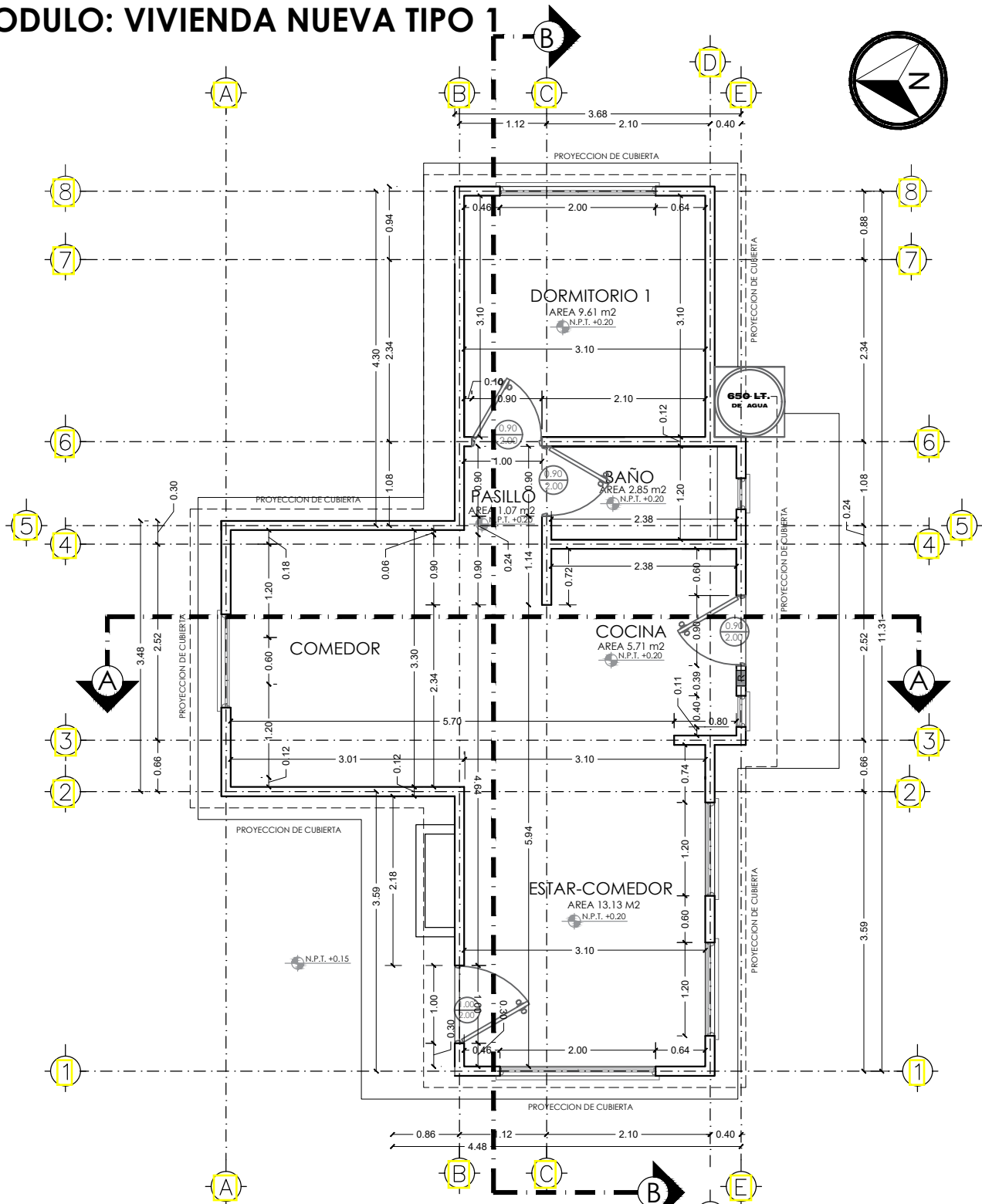

* EL PLANO ES REFERENCIAL, SE DEBERÁ ACOMODAR AL TERRENO

PLANO DE PLANTA ACOTADA ESC. 1:75 / PROPUESTA DE EMPLAZAMIENTO

| | | | | |
|------------|--|-------------------------|------------------------|-------------------------|
| AEVIVIENDA | PROYECTO DE VIVIENDA CUALITATIVA EN EL MUNICIPIO DE CHUMA -FASE(VIII) 2023- LA PAZ | | | |
| | ZONAS/URBANIZACIONES: POCOMAYO, CHALALAYA | MUNICIPIO: CHUMA | | SUPERFICIE: 50.39 m2 |
| | PROVINCIA: MUÑECAS | DEPARTAMENTO: LA PAZ | | LAMINA: 3 |
| | | | DISEÑO ARQUITECTONICO: | REVISADO Y APROBADO: |

MODULO: VIVIENDA NUEVA TIPO 1

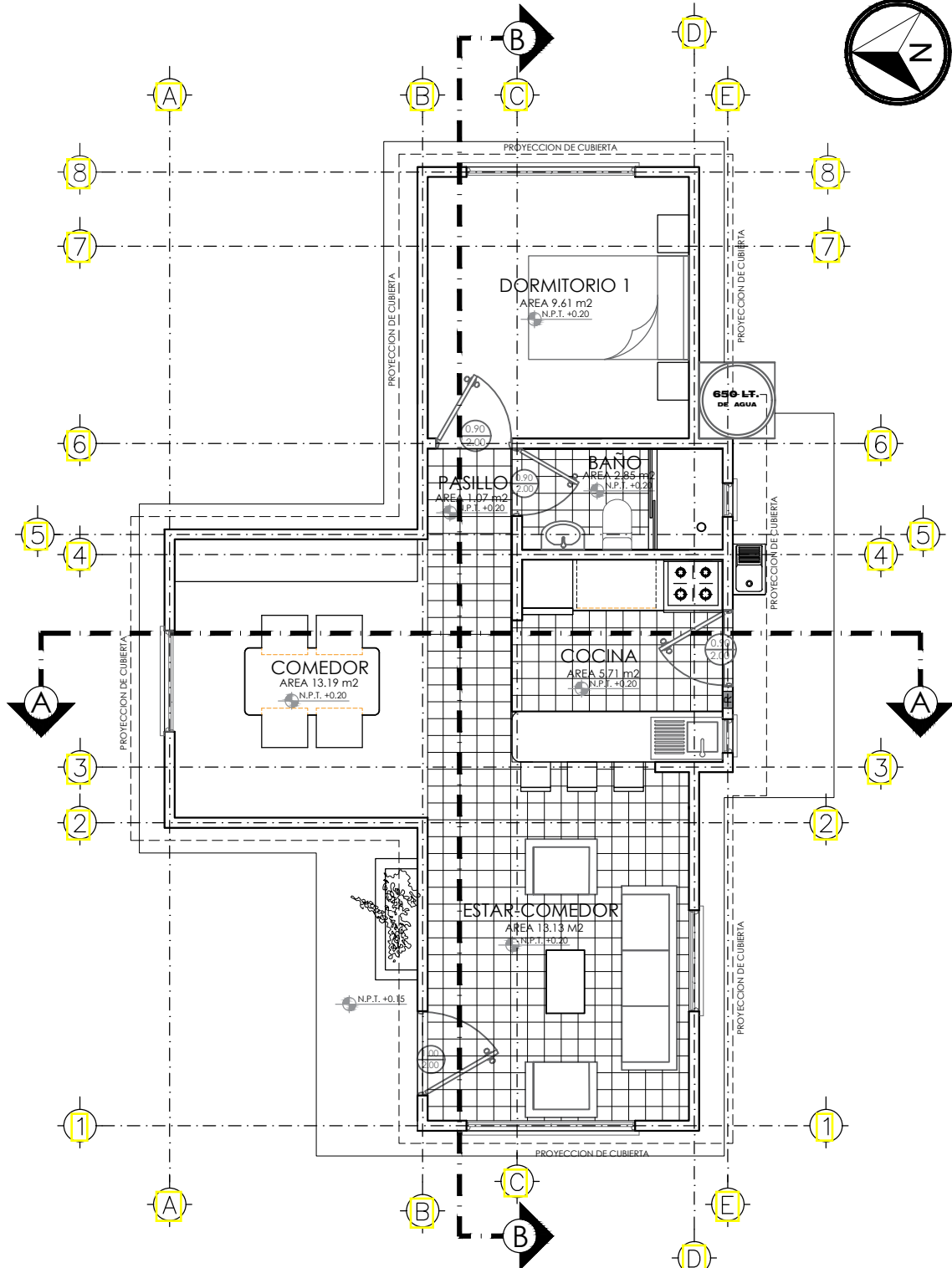
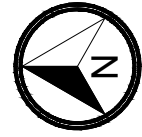

* EL PLANO ES REFERENCIAL, SE DEBERÁ ACOMODAR AL TERRENO

PLANO DE PLANTA AMOBLADA

ESC. 1:75

| | | | | |
|------------|--|-------------------------|------------------------|-------------------------------------|
| AEVIVIENDA | PROYECTO DE VIVIENDA CUALITATIVA EN EL MUNICIPIO DE CHUMA -FASE(VIII) 2023- LA PAZ | | | |
| | ZONAS/URBANIZACIONES: POCOMAYO, CHALAYA | MUNICIPIO: CHUMA | | SUPERFICIE: 50.39 m ² |
| | PROVINCIA: MUÑECAS | DEPARTAMENTO: LA PAZ | | LAMINA: 4 |
| | | | DISEÑO ARQUITECTONICO: | REVISADO Y APROBADO: |

MODULO: VIVIENDA NUEVA TIPO 1

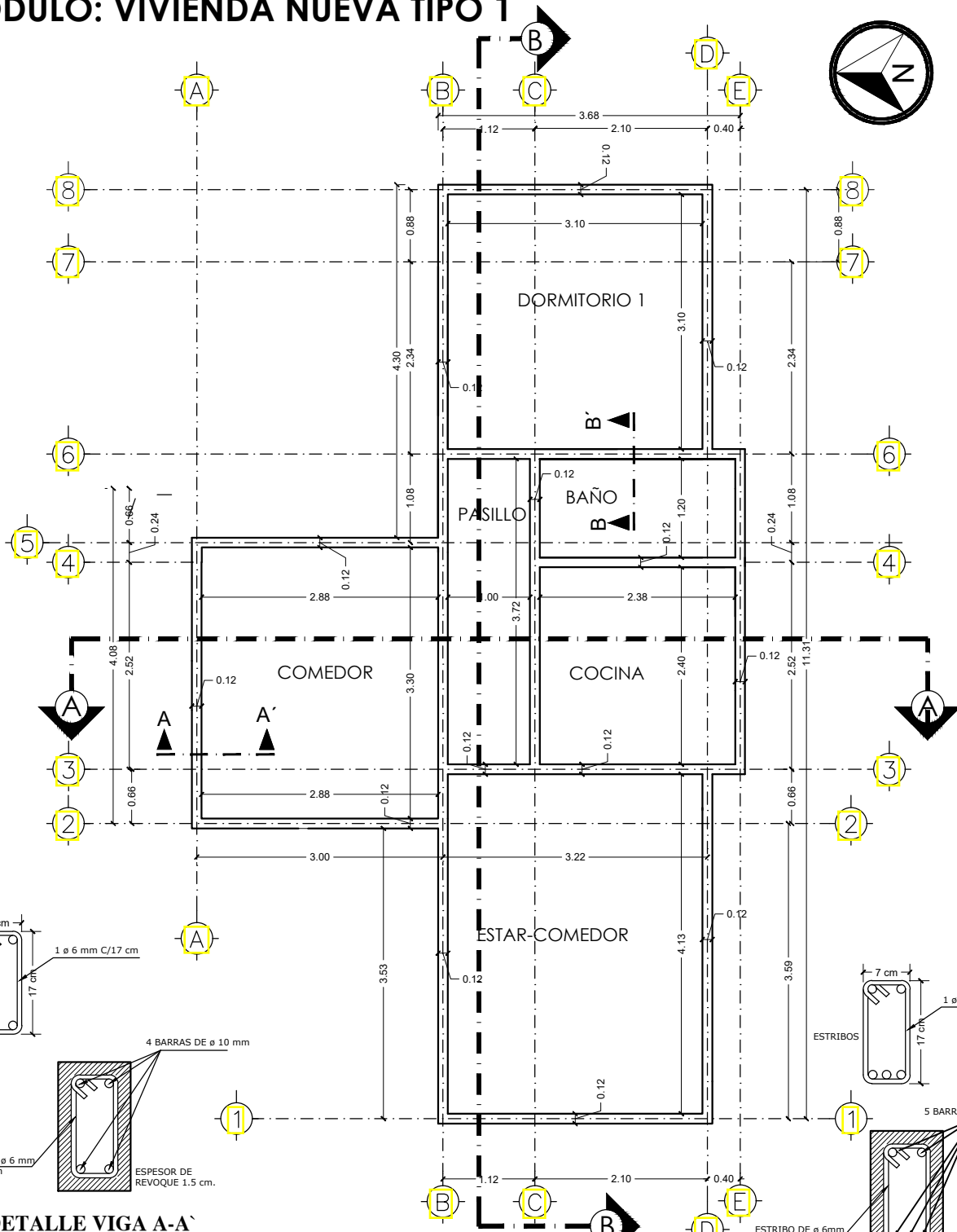

* EL PLANO ES REFERENCIAL, SE DEBERÁ ACOMODAR AL TERRENO

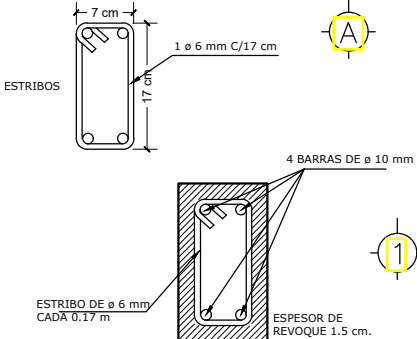

DETALLE VIGA A-A'

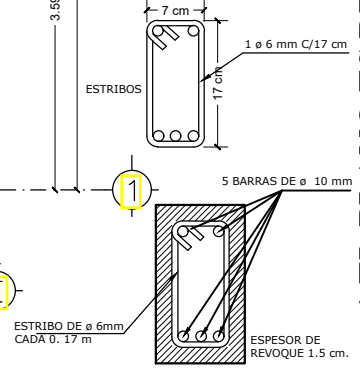

DETALLE VIGA B-B'

PLANO DE VIGA CADENA H°A°

ESC. 1:75

| | | | | |
|------------|--|--------------------------------|------------------------|--------------------------------|
| AEVIVIENDA | PROYECTO DE VIVIENDA CUALITATIVA EN EL MUNICIPIO DE CHUMA -FASE(VIII) 2023- LA PAZ | | | |
| | ZONAS/URBANIZACIONES: POCOMAYO, CHALAYA | MUNICIPIO: CHUMA | | SUPERFICIE: 50.39 m2 |
| | PROVINCIA: MUÑECAS | DEPARTAMENTO: LA PAZ | | LAMINA: 5 |
| | | | DISEÑO ARQUITECTONICO: | REVISADO Y APROBADO: |

MODULO: VIVIENDA NUEVA TIPO 1

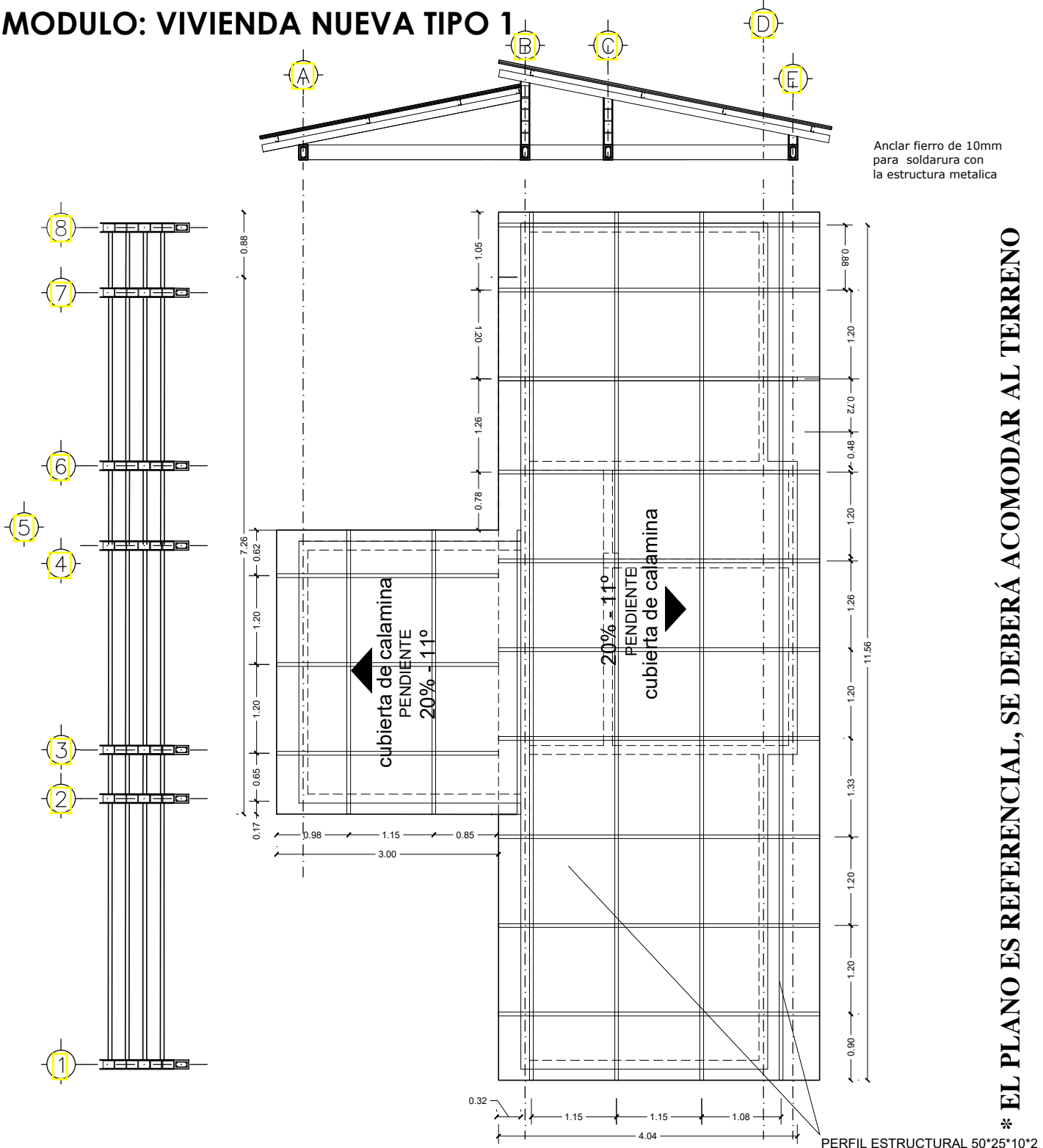

PLANO DE ESTRUCTURA DE CUBIERTA ESC. 1:75

| | | | | |
|------------|--|--------------------------------|------------------------|--------------------------------|
| AEVIVIENDA | PROYECTO DE VIVIENDA CUALITATIVA EN EL MUNICIPIO DE CHUMA -FASE(VIII) 2023- LA PAZ | | | |
| | ZONAS/URBANIZACIONES: <small>POCOMAYO, CHALAYA</small> | MUNICIPIO: CHUMA | | SUPERFICIE: 50.39 m2 |
| | PROVINCIA: MUÑECAS | DEPARTAMENTO: LA PAZ | DISEÑO ARQUITECTONICO: | LAMINA: 6 |
| | | | REVISADO Y APROBADO: | |

MODULO: VIVIENDA NUEVA TIPO 1

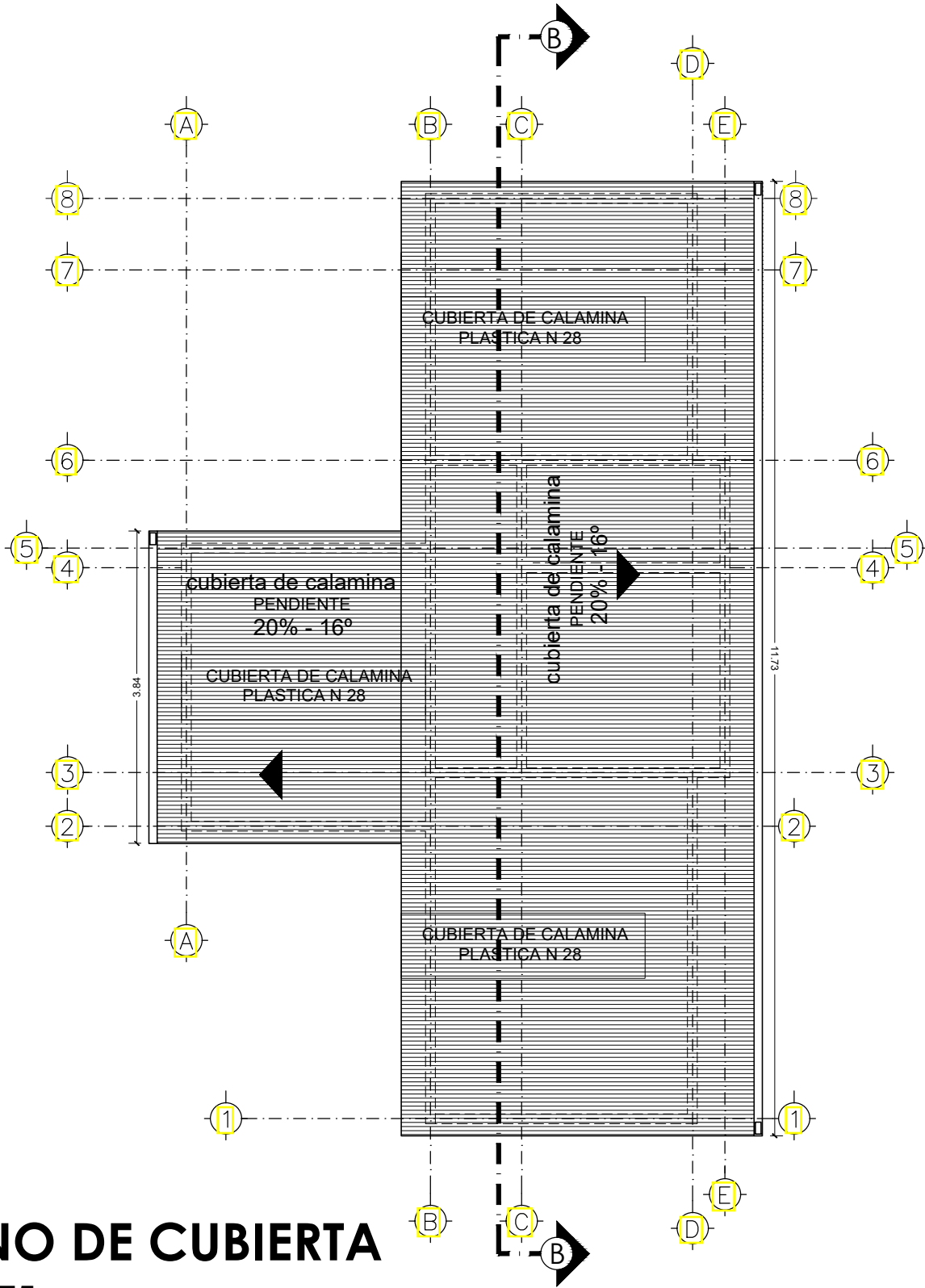

* EL PLANO ES REFERENCIAL, SE DEBERÁ ACOMODAR AL TERRENO

PLANO DE CUBIERTA ESC. 1:75

| | | | | |
|------------|--|-------------------------|------------------------|-------------------------|
| AEVIVIENDA | PROYECTO DE VIVIENDA CUALITATIVA EN EL MUNICIPIO DE CHUMA -FASE(VIII) 2023- LA PAZ | | | |
| | ZONAS/URBANIZACIONES: POCOMAYO, CHALAYA | MUNICIPIO: CHUMA | | SUPERFICIE: 50.39 m2 |
| | PROVINCIA: MUÑECAS | DEPARTAMENTO: LA PAZ | DISEÑO ARQUITECTONICO: | LAMINA: 7 |
| | | | REVISADO Y APROBADO: | |

MODULO: VIVIENDA NUEVA TIPO 1

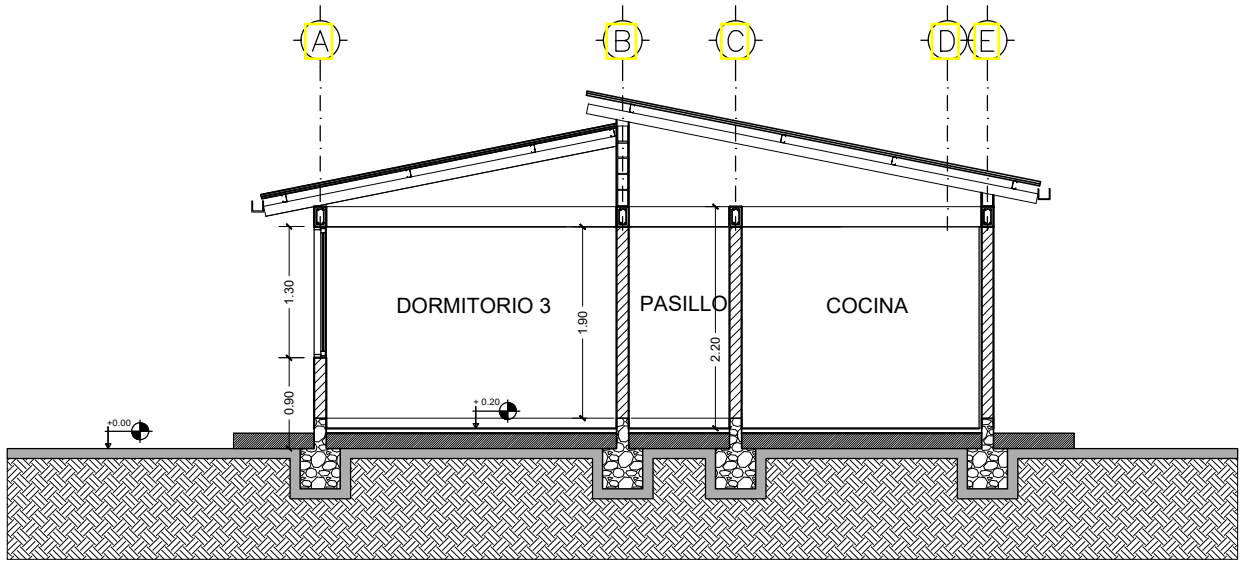

CORTE B-B

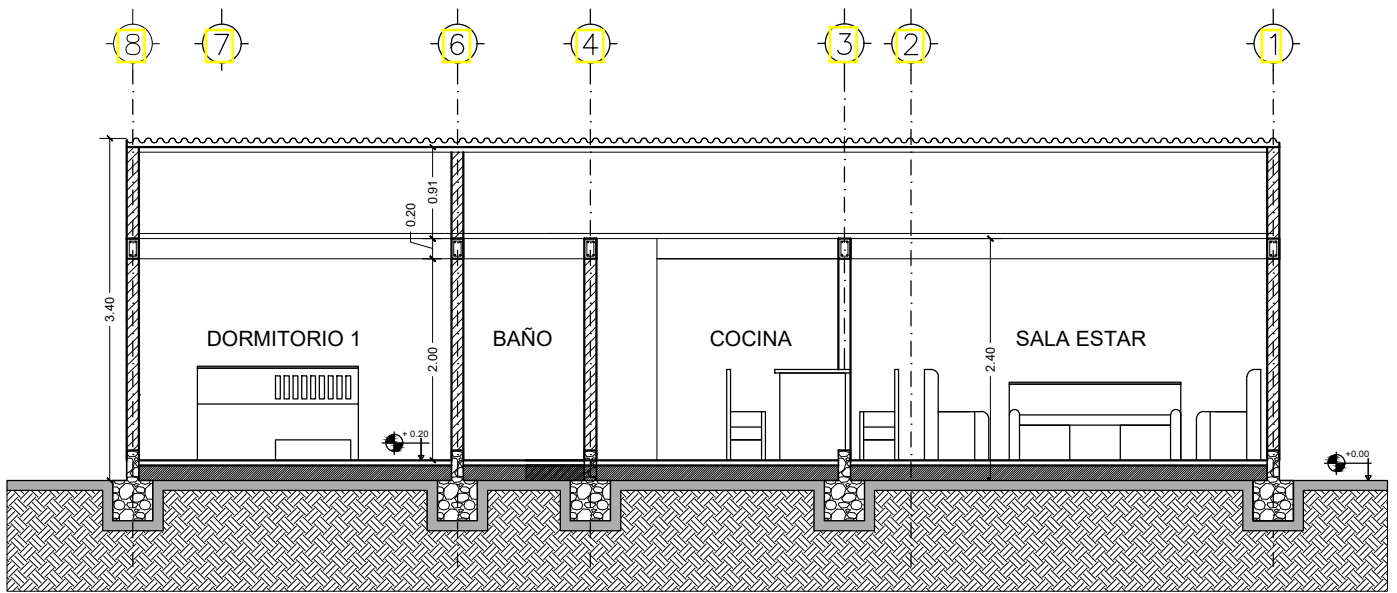

CORTE A-A

CORTES

ESC. 1:75

| | | | | |
|------------|--|---------------------------------|-------------------------|---------------------------------|
| AEVIVIENDA | PROYECTO DE VIVIENDA CUALITATIVA EN EL MUNICIPIO DE CHUMA -FASE(VIII) 2023- LA PAZ | | | |
| | ZONAS/URBANIZACIONES: <small>POCOMAYO, CHALALAYA</small> | MUNICIPIO : CHUMA | | SUPERFICIE : 50.39 m2 |
| | PROVINCIA : MUÑECAS | DEPARTAMENTO : LA PAZ | | LAMINA : 8 |
| | | | DISEÑO ARQUITECTONICO : | REVISADO Y APROBADO : |

MODULO: VIVIENDA NUEVA TIPO 1

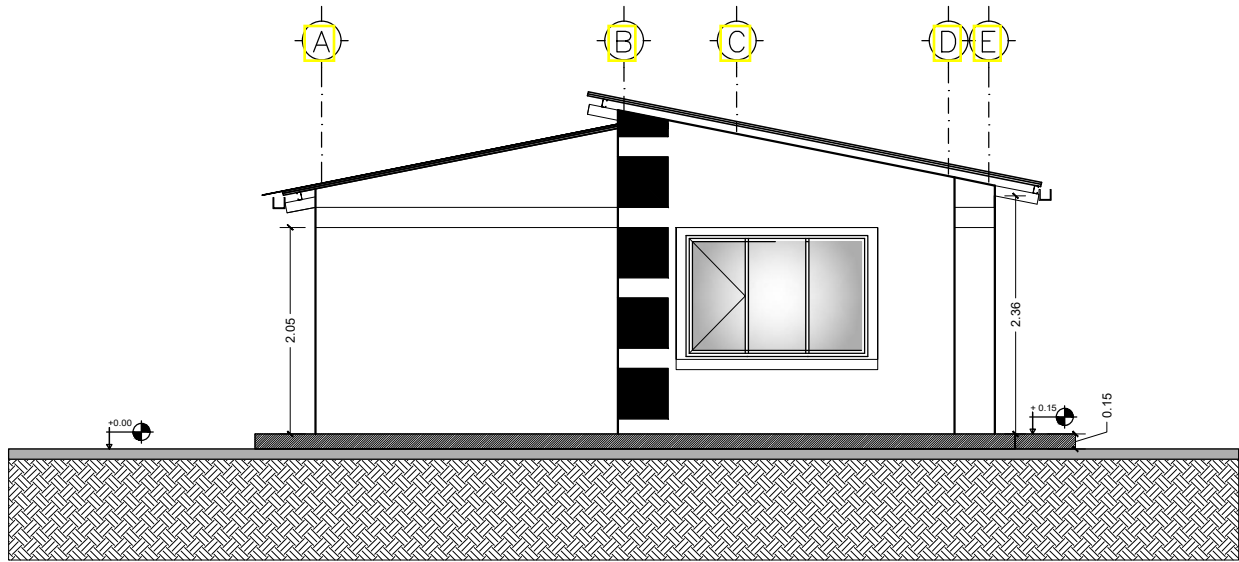

ELEVACIÓN NORTE

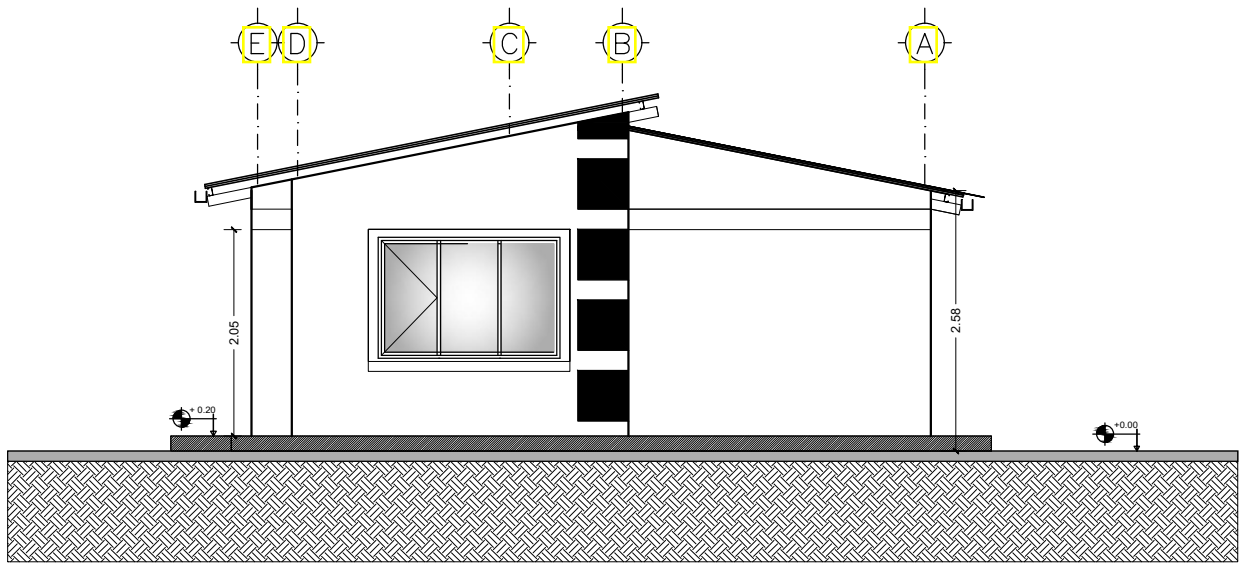

ELEVACIÓN SUR

ELEVACIONES

ESC. 1:75

| | | | | |
|------------|--|--------------------------------|------------------------|--------------------------------|
| AEVIVIENDA | PROYECTO DE VIVIENDA CUALITATIVA EN EL MUNICIPIO DE CHUMA -FASE(VIII) 2023- LA PAZ | | | |
| | ZONAS/URBANIZACIONES: <small>POCOMAYO, CHALAYA</small> | MUNICIPIO: CHUMA | | SUPERFICIE: 50.39 m2 |
| | PROVINCIA: MUÑECAS | DEPARTAMENTO: LA PAZ | | LAMINA: 9 |
| | | | DISEÑO ARQUITECTONICO: | REVISADO Y APROBADO: |

MODULO: VIVIENDA NUEVA TIPO 1

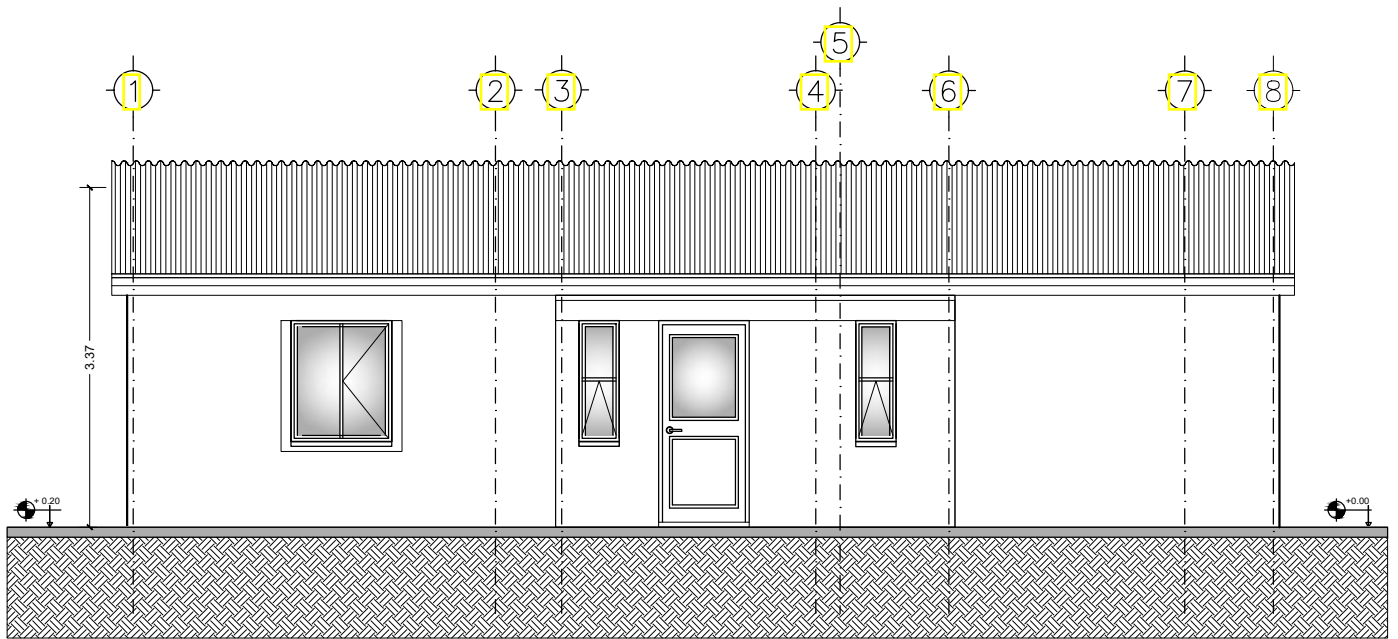

ELEVACIÓN ESTE

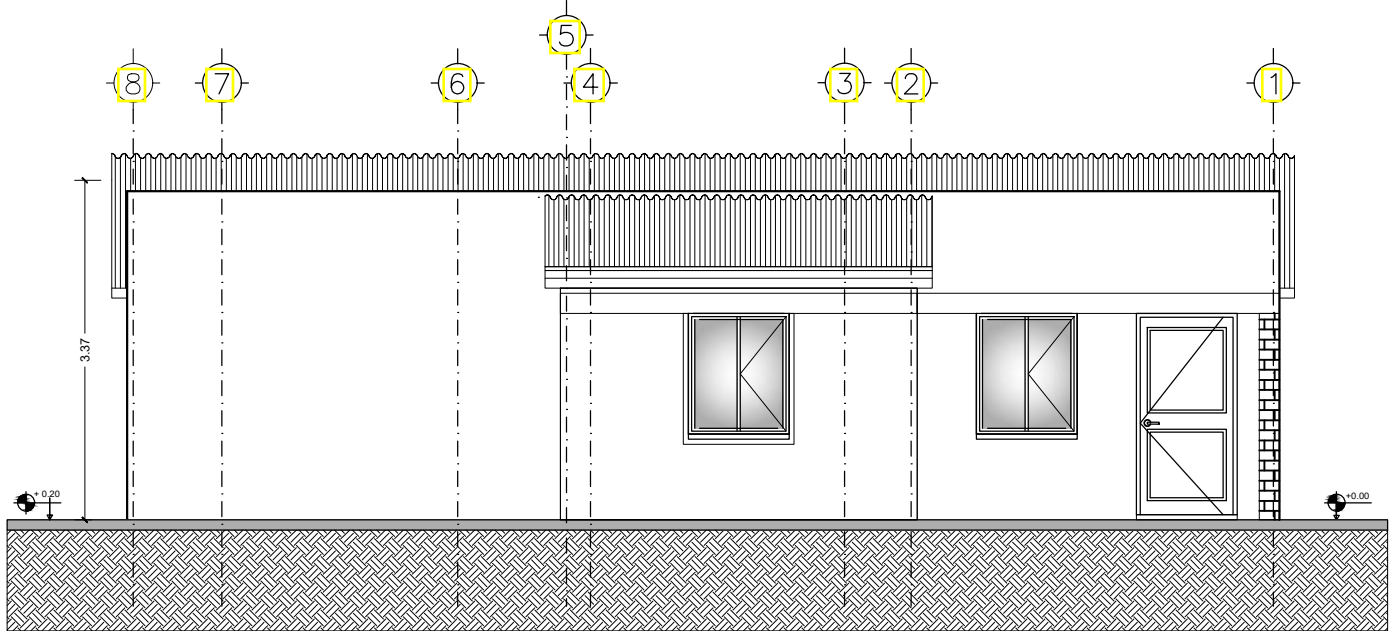

ELEVACIÓN OESTE

ELEVACIONES

ESC. 1:75

| | | | | |
|------------|--|--------------------------|-------------------------|--------------------------|
| AEVIVIENDA | PROYECTO DE VIVIENDA CUALITATIVA EN EL MUNICIPIO DE CHUMA -FASE(VIII) 2023- LA PAZ | | | |
| | ZONAS/URBANIZACIONES: <small>POCOMAYO, CHALAYA</small> | MUNICIPIO : CHUMA | | SUPERFICIE : 50.39 m2 |
| | PROVINCIA : MUÑECAS | DEPARTAMENTO : LA PAZ | | LAMINA : 10 |
| | | | DISEÑO ARQUITECTONICO : | REVISADO Y APROBADO : |

MODULO: VIVIENDA NUEVA TIPO 1

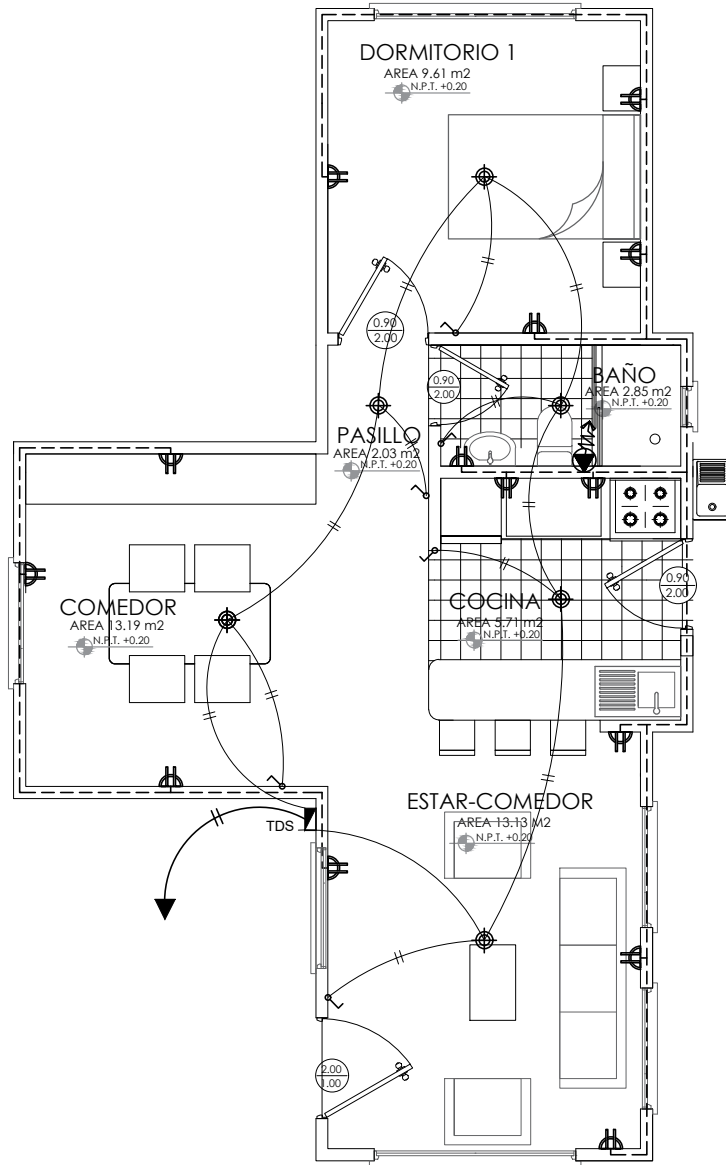

SIMBOLOGIA

| | |
|--|--|
| | TDS TABLERO DE DISTRIBUCION SECUNDARIO |
| | CIRCUITO DE ILUMINACION |
| | CIRCUITO DE TOMA CORRIENTES |
| | PUNTO DE ILUMINACION |
| | TOMA DE FUERZA |
| | TOMA CORRIENTE DOBLE |
| | INTERRUPTOR SIMPLE |

DIAGRAMA UNIFILAR

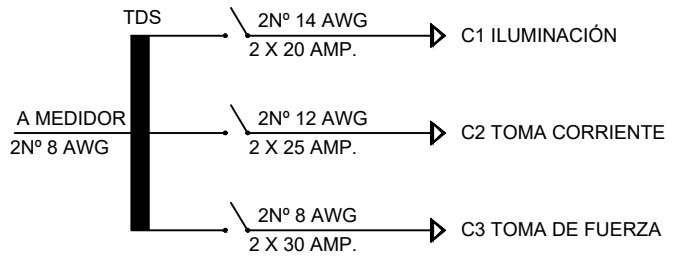

PLANO ELÉCTRICO

ESC. 1:75

| | | | | |
|------------|--|---------------------------------|-----------------------|---------------------------------|
| AEVIVIENDA | PROYECTO DE VIVIENDA CUALITATIVA EN EL MUNICIPIO DE CHUMA -FASE(VIII) 2023- LA PAZ | | | |
| | ZONAS/URBANIZACIONES: POCOMAYO, CHALAYA | MUNICIPIO : CHUMA | | SUPERFICIE : 50.39 m2 |
| | PROVINCIA : MUÑECAS | DEPARTAMENTO : LA PAZ | | LAMINA : 11 |
| | | DISEÑO ARQUITECTONICO : | REVISADO Y APROBADO : | |

MODULO: VIVIENDA NUEVA TIPO 1

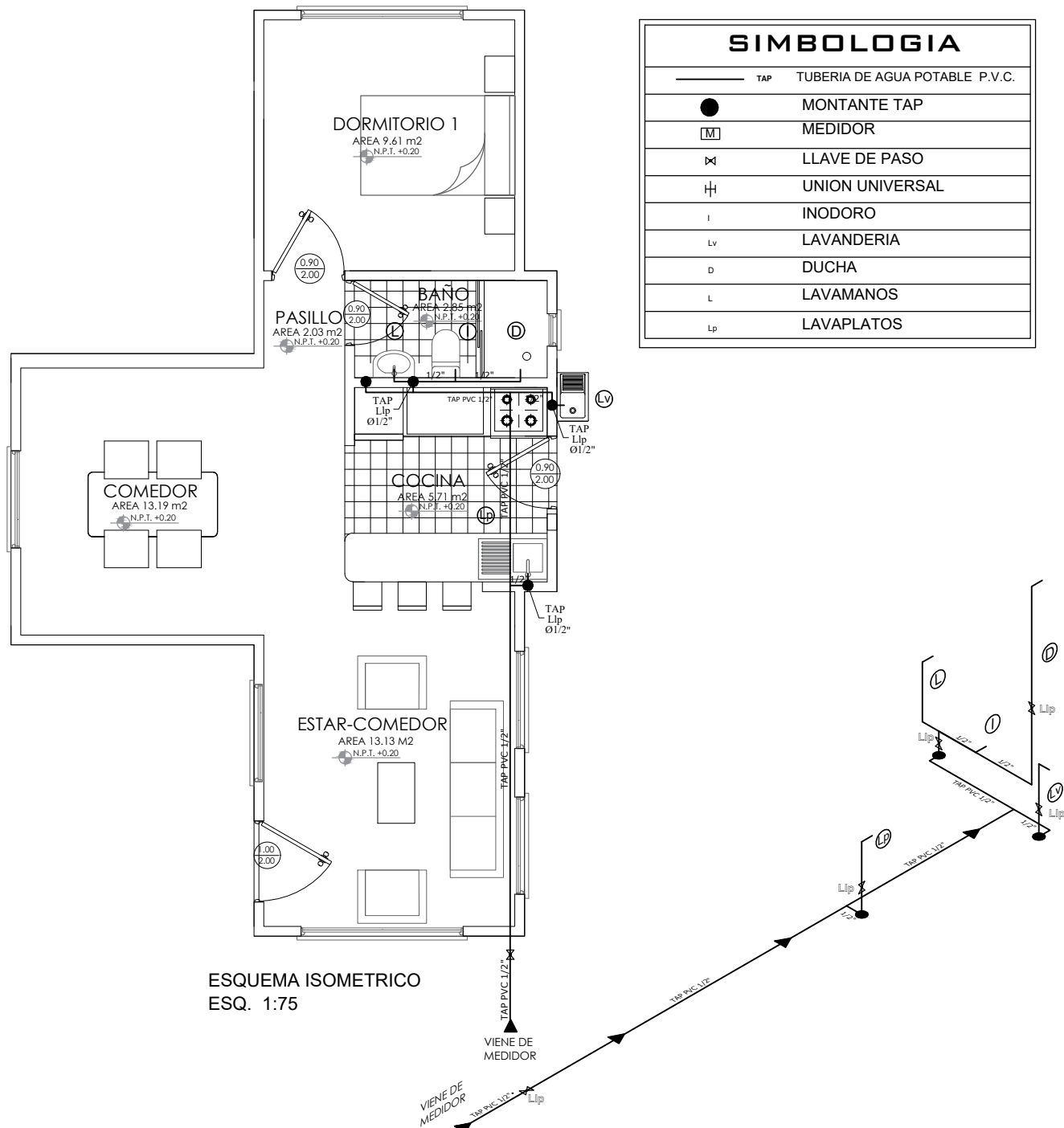

PLANO DE INSTALACIÓN SANITARIA

ESC. 1:75

| | | | | |
|-------------------------------|--|-----------------------------|-----------------------|---------------------------------|
| AEVIVIENDA | PROYECTO DE VIVIENDA CUALITATIVA EN EL MUNICIPIO DE CHUMA -FASE(VIII) 2023- LA PAZ | | | |
| | ZONAS/URBANIZACIONES: POCOMAYO, CHALALAYA | MUNICIPIO : CHUMA | | SUPERFICIE : 50.39 m2 |
| PROVINCIA : MUÑECAS | DEPARTAMENTO : LA PAZ | DISEÑO ARQUITECTONICO : | REVISADO Y APROBADO : | LAMINA : 12 |

MODULO: VIVIENDA NUEVA TIPO 1

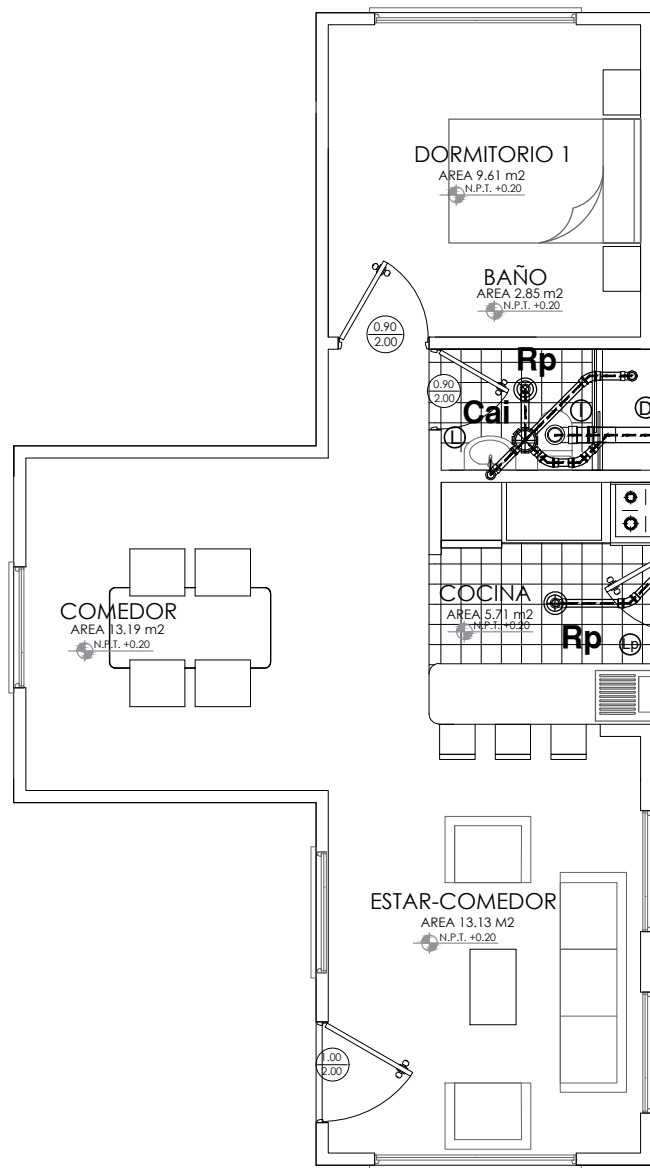

ESQUEMA ISOMETRICO
ESQ. 1:75

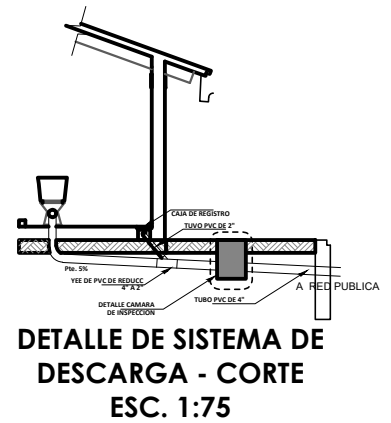

| SIMBOLOGIA | |
|------------|------------------------------------|
| --- | TS TUBERIA SANITARIA DE P.V.C. |
| | YEE DE REDUCCION DE P.V.C. 4" A 2" |
| | YEE DE P.V.C. 2" |
| | CODO DE P.V.C. 2" |
| | CODO DE P.V.C. 4" |
| | CI CAMARA DE INSPECCION |
| | Car CAJA DE REGISTRO |
| | Rp REJILLA DE PISO |

PLANO DE INSTALACIÓN DESAGUE SANITARIO ESC. 1:75

| | | | | |
|------------|--|---------------------------------|-----------------------|--------------------------|
| AEVIVIENDA | PROYECTO DE VIVIENDA CUALITATIVA EN EL MUNICIPIO DE CHUMA -FASE(VIII) 2023- LA PAZ | | | |
| | ZONAS/URBANIZACIONES: POCOMAYO, CHALAYÁ | MUNICIPIO : CHUMA | | SUPERFICIE : 50.39 m2 |
| | PROVINCIA : MUÑECAS | DEPARTAMENTO : LA PAZ | | LAMINA : 13 |
| | | DISEÑO ARQUITECTONICO : | REVISADO Y APROBADO : | |

MODULO: VIVIENDA NUEVA TIPO 1

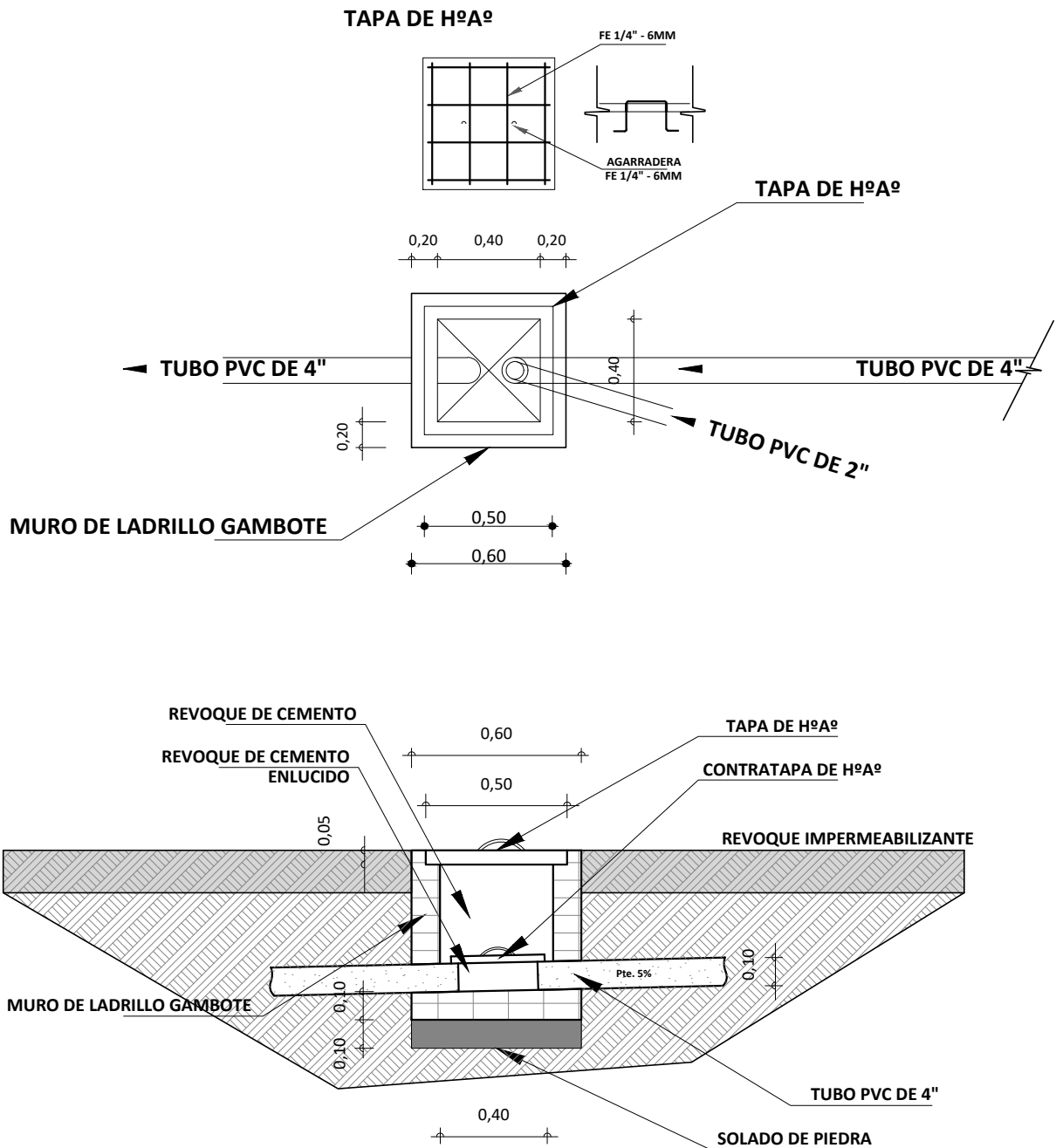

DETALLE DE CAMARA DE INSPECCIÓN ESC. 1:35

| | | | | |
|------------|--|--------------------------|-------------------------|--------------------------|
| AEVIVIENDA | PROYECTO DE VIVIENDA CUALITATIVA EN EL MUNICIPIO DE CHUMA -FASE(VIII) 2023- LA PAZ | | | |
| | ZONAS/URBANIZACIONES: POCOMAYO, CHALAYA | MUNICIPIO : CHUMA | | SUPERFICIE : 50.39 m2 |
| | PROVINCIA : MUÑECAS | DEPARTAMENTO : LA PAZ | | LAMINA : 14 |
| | | | DISEÑO ARQUITECTONICO : | REVISADO Y APROBADO : |

MODULO: VIVIENDA NUEVA TIPO 1

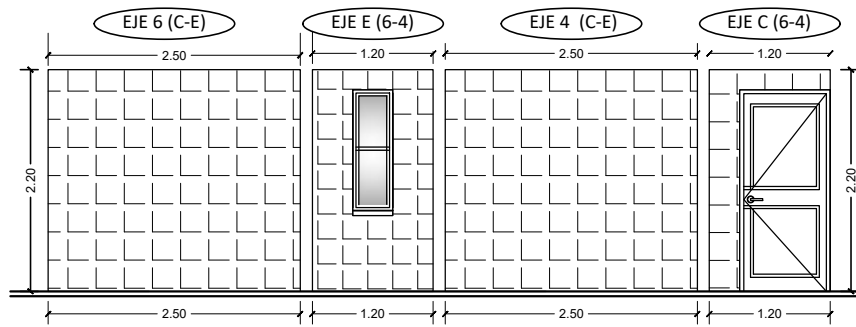

DETALLE DE BAÑO

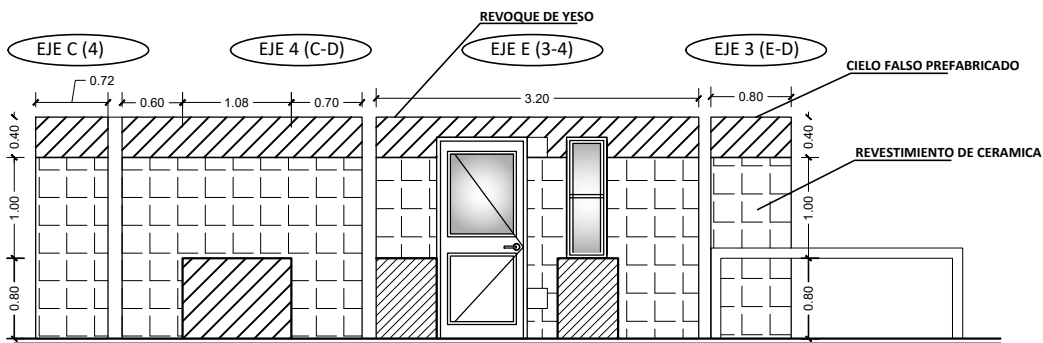

DETALLE DE COCINA

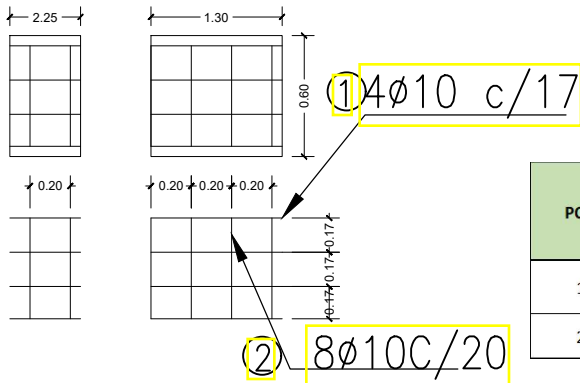

MESON: DISPOSICION DE FIERROS DE 10 mm EN DOS DIRECCIONES

PLANILLA DE FIERRO

| POS | Ø | Nro. | Long. Unit. (m) | Long. Total (m) | Peso Unit. (kg/m) | Peso total. (kg/m) | Long. Total Elemento (m) | Nro de barras de 12 (m) | Observaciones |
|-----|----|------|-----------------|-----------------|-------------------|--------------------|--------------------------|-------------------------|-----------------------|
| 1 | 10 | 4 | 1,5 | 6 | 0,58 | 3,48 | 10,00 | 1 | Armadura longitudinal |
| 2 | 10 | 8 | 0,5 | 4 | 0,58 | 2,32 | | | Armadura transversal |

DETALLE DE COCINA

PLANO DE DETALLE DE ÁREA HUMEDA

ESC. 1:75

| | | | | |
|------------|--|-------------------------|------------------------|-------------------------|
| AEVIVIENDA | PROYECTO DE VIVIENDA CUALITATIVA EN EL MUNICIPIO DE CHUMA -FASE(VIII) 2023- LA PAZ | | | |
| | ZONAS/URBANIZACIONES: POCOMAYO, CHALALAYA | MUNICIPIO: CHUMA | | SUPERFICIE: 50.39 m2 |
| | PROVINCIA: MUÑECAS | DEPARTAMENTO: LA PAZ | | LAMINA: 15 |
| | | | DISEÑO ARQUITECTONICO: | REVISADO Y APROBADO: |

MODULO: VIVIENDA NUEVA TIPO 1

P1 PUERTA TIPO 1

MARCO DE MADERA DURA 2" X 4"

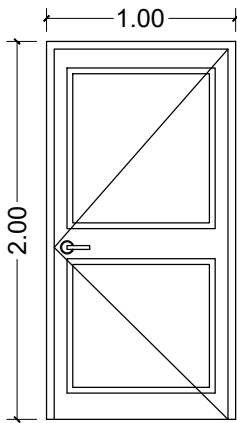

PUERTAS DE MADERA DURA
TIPO TABLERO
ESC. 1:40

P1 PUERTA TIPO 2

MARCO DE MADERA DURA 2" X 4"

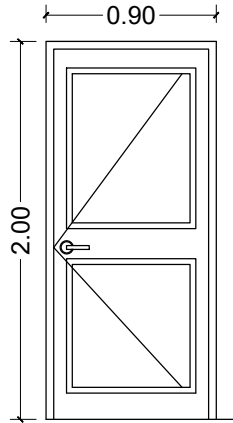

PUERTAS DE MADERA DURA
TIPO TABLERO
ESC. 1:40

V1 VENTANA TIPO 1

HOJA DE ALUMINIO CORREDIZA LINEA 20
VIDRIO 4 mm

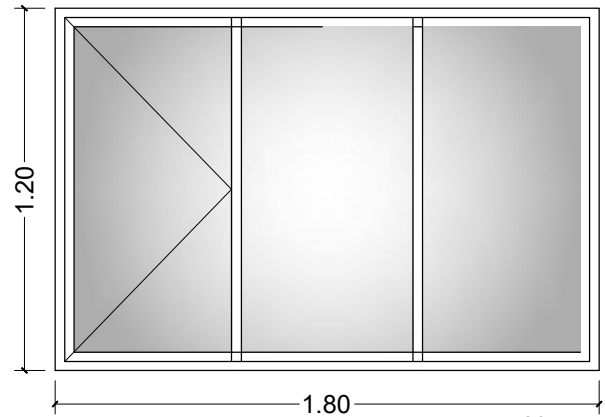

ESC. 1:25

P1 PUERTA TIPO 3

MARCO DE MADERA DURA 2" X 4"

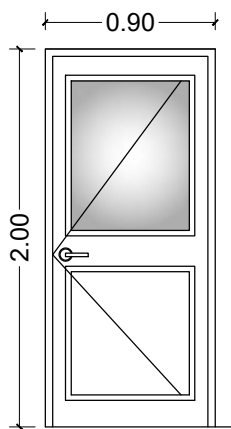

PUERTAS DE MADERA DURA
TIPO TABLERO
ESC. 1:40

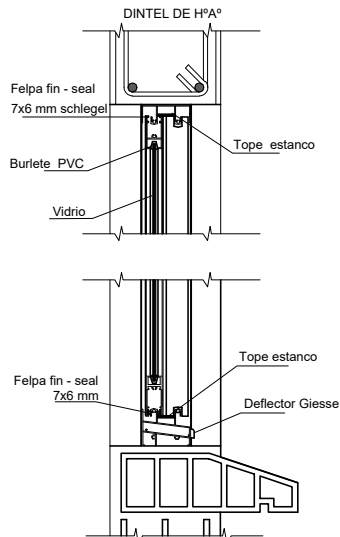

DETALLE VENTANA DE ALUMINIO
ESC. 1:10

V2 VENTANA TIPO 2

MARCO DE ALUMINIO LINEA 20
VIDRIO 4 mm

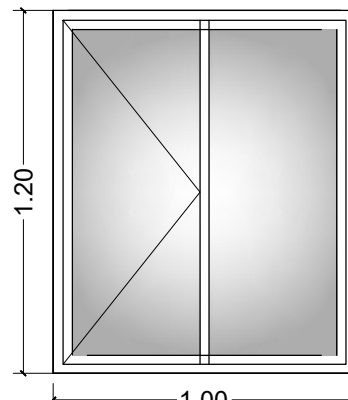

ESC. 1:25

V3 VENTANA TIPO 3

HOJA DE ALUMINIO CORREDIZA LINEA 20
VIDRIO 4 mm

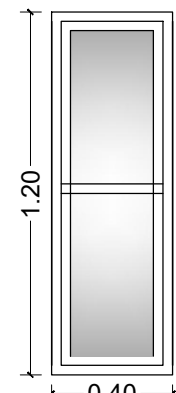

ESC. 1:25

PLANO DE DETALLES DE PUERTA Y VENTANAS ESC. 1:100

| | | | | |
|------------|--|---------------------------------|-------------------------|--------------------------|
| AEVIVIENDA | PROYECTO DE VIVIENDA CUALITATIVA EN EL MUNICIPIO DE CHUMA -FASE(VIII) 2023- LA PAZ | | | |
| | ZONAS/URBANIZACIONES: POCOMAYO, CHALAYA | MUNICIPIO : CHUMA | | SUPERFICIE : 50.39 m2 |
| | PROVINCIA : MUÑECAS | DEPARTAMENTO : LA PAZ | | LAMINA : 16 |
| | | | DISEÑO ARQUITECTONICO : | REVISADO Y APROBADO : |

MODULO: VIVIENDA NUEVA TIPO 1

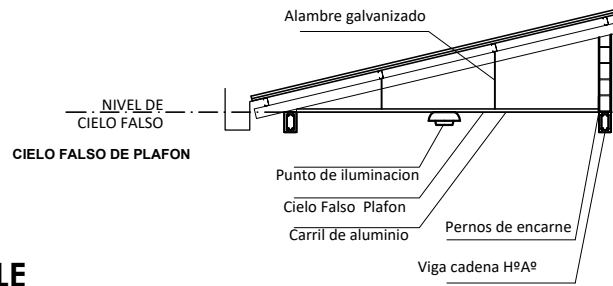

DETALLE CIELO FALSO PREFABRICADO

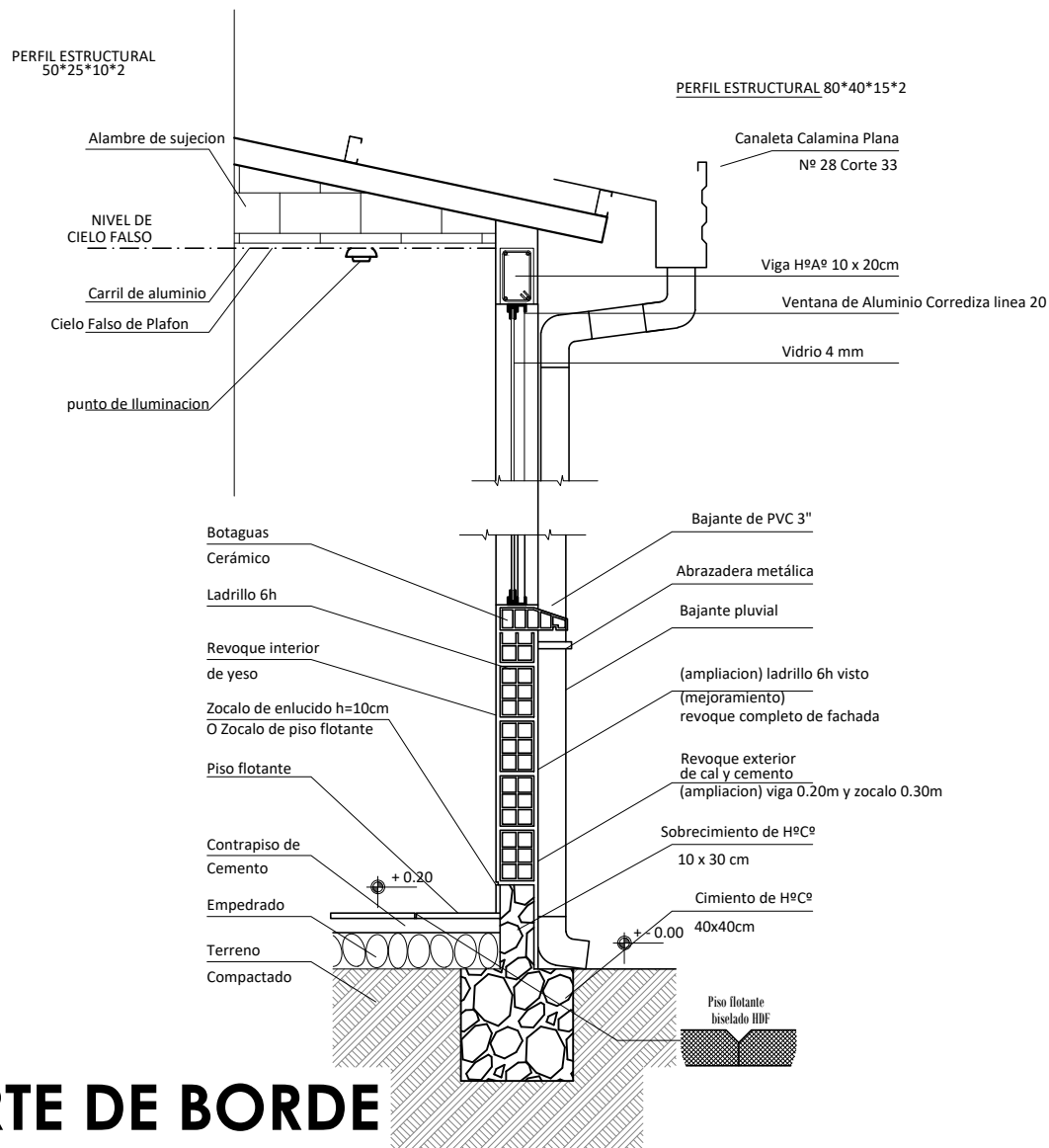

CORTE DE BORDE

ESC. 1:30

| | | | | |
|----------|--|---------------------------------|-------------------------|---------------------------------|
| VIVIENDA | PROYECTO DE VIVIENDA CUALITATIVA EN EL MUNICIPIO DE CHUMA -FASE(VIII) 2023- LA PAZ | | | |
| | ZONAS/URBANIZACIONES: <small>POCOMAYO, CHALAYA</small> | MUNICIPIO : CHUMA | | SUPERFICIE : 85.20 m2 |
| | PROVINCIA : MUÑECAS | DEPARTAMENTO : LA PAZ | | LAMINA : 17 |
| | | | DISEÑO ARQUITECTONICO : | REVISADO Y APROBADO : |

MODULO: VIVIENDA NUEVA TIPO 1

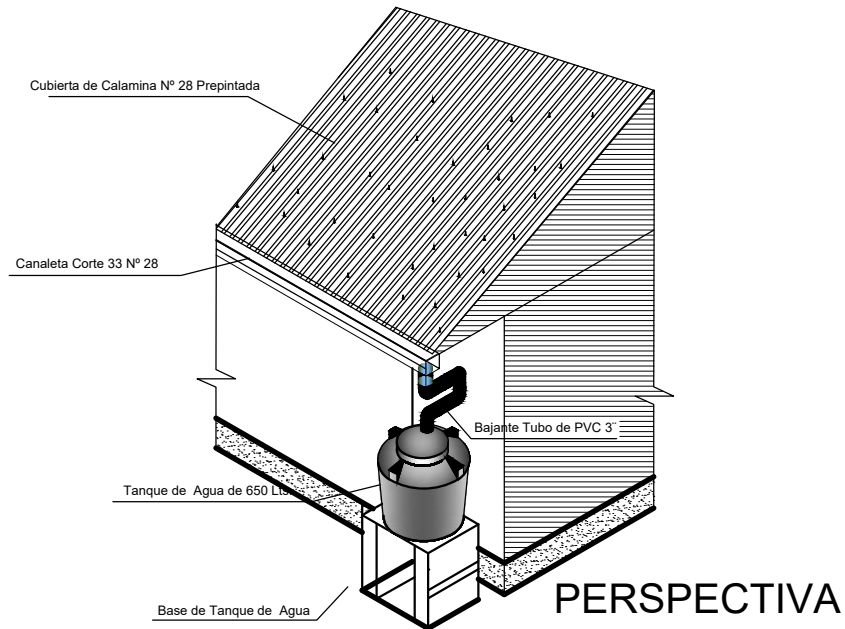
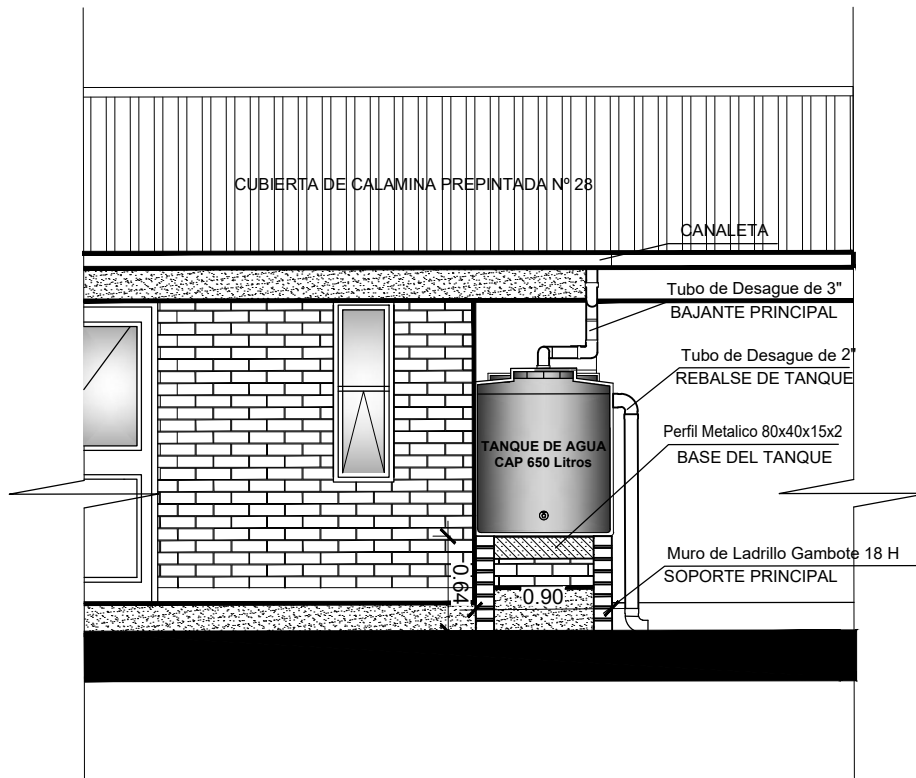

DETALLE - TANQUE COSECHA DE AGUA ESC. 1:50

| | | | | |
|------------|--|---------------------------------|-------------------------|---------------------------------|
| AEVIVIENDA | PROYECTO DE VIVIENDA CUALITATIVA EN EL MUNICIPIO DE CHUMA -FASE(VIII) 2023- LA PAZ | | | |
| | ZONAS/URBANIZACIONES: <small>POCOMAYO, CHALAYA</small> | MUNICIPIO : CHUMA | | SUPERFICIE : 50.39 m2 |
| | PROVINCIA : MUÑECAS | DEPARTAMENTO : LA PAZ | | LAMINA : 18 |
| | | | DISEÑO ARQUITECTONICO : | REVISADO Y APROBADO : |

MODULO: VIVIENDA NUEVA TIPO 1

TAPA DE HªAª
POZO DE ABSORCION
ESC. 1:50

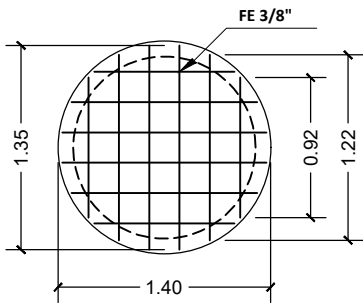

CAMARA SEPTICA PVC

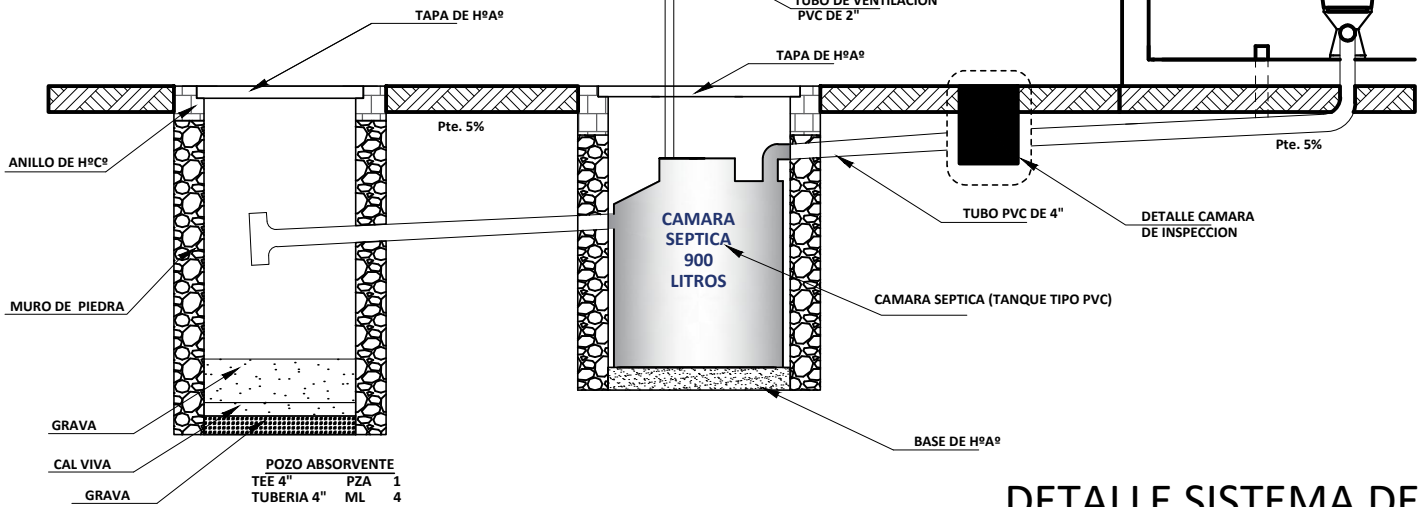
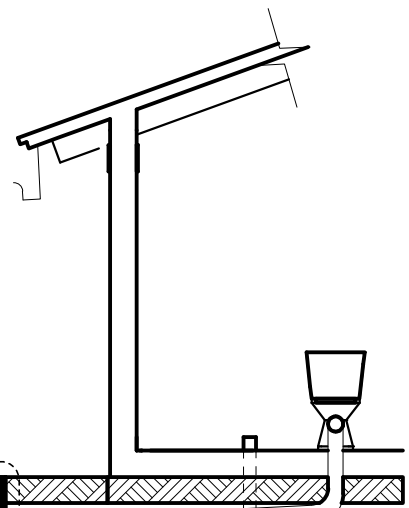
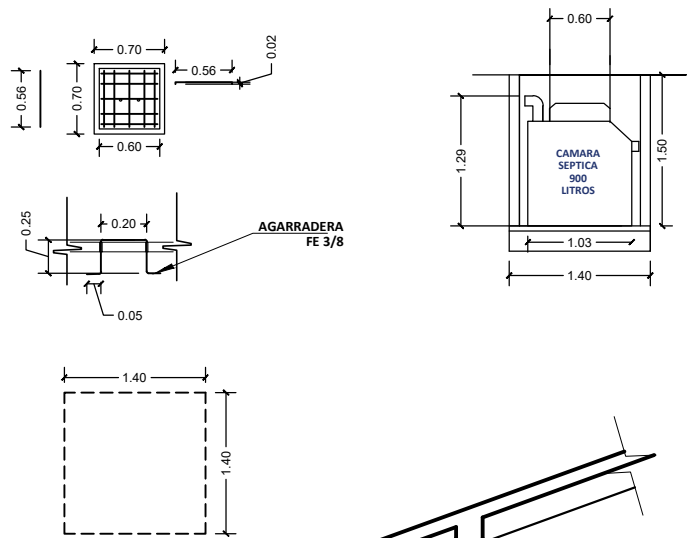

DETALLE SISTEMA DE
DESCARGA - CORTE
ESC. 1:50

DETALLE DE SISTEMA DE DESCARGA

ESC. 1:100

| | | | | |
|------------|--|-------------------------|------------------------|-------------------------|
| AEVIVIENDA | PROYECTO DE VIVIENDA CUALITATIVA EN EL MUNICIPIO DE CHUMA -FASE(VIII) 2023- LA PAZ | | | |
| | ZONAS/URBANIZACIONES: POCOMAYO, CHALAYA | MUNICIPIO: CHUMA | | SUPERFICIE: 50.39 m2 |
| | PROVINCIA: MUÑECAS | DEPARTAMENTO: LA PAZ | | LAMINA: 19 |
| | | | DISEÑO ARQUITECTONICO: | REVISADO Y APROBADO: |

MODULO: VIVIENDA NUEVA TIPO 1



DISEÑO 3D PERSPECTIVAS

| | | | | |
|------------|--|---------------------------------|-------------------------|---------------------------------|
| AEVIVIENDA | PROYECTO DE VIVIENDA CUALITATIVA EN EL MUNICIPIO DE CHUMA -FASE(VIII) 2023- LA PAZ | | | |
| | ZONAS/URBANIZACIONES: <small>POCOMAYO, CHALAYA</small> | MUNICIPIO : CHUMA | | SUPERFICIE : 50.39 m2 |
| | PROVINCIA : MUÑECAS | DEPARTAMENTO : LA PAZ | DISEÑO ARQUITECTONICO : | LAMINA : 20 |
| | | | REVISADO Y APROBADO : | |