



VISTA EXTERIOR



VISTA EXTERIOR



VISTA INTERIOR



VISTA INTERIOR

AGENCIA ESTATAL DE VIVIENDA - AEVIVIENDA PROYECTO DE VIVIENDA CUALITATIVA EN EL MUNICIPIO DE SANTA ROSA -FASE (VIII)2023-BENI	
ZONA: AREA URBANO	MUNICIPIO: SANTA ROSA
PROVINCIA: GENERAL JOSE BALLIVIAN	DEPARTAMENTO: BENI

DISEÑO ARQUITECTONICO:	REVISADO Y APROBADO :	FECHA: SEPTIEMBRE / 2023
		SUPERFICIE CONSTRUIDA: 50.17m ²
		LAMINA: 1 / 23

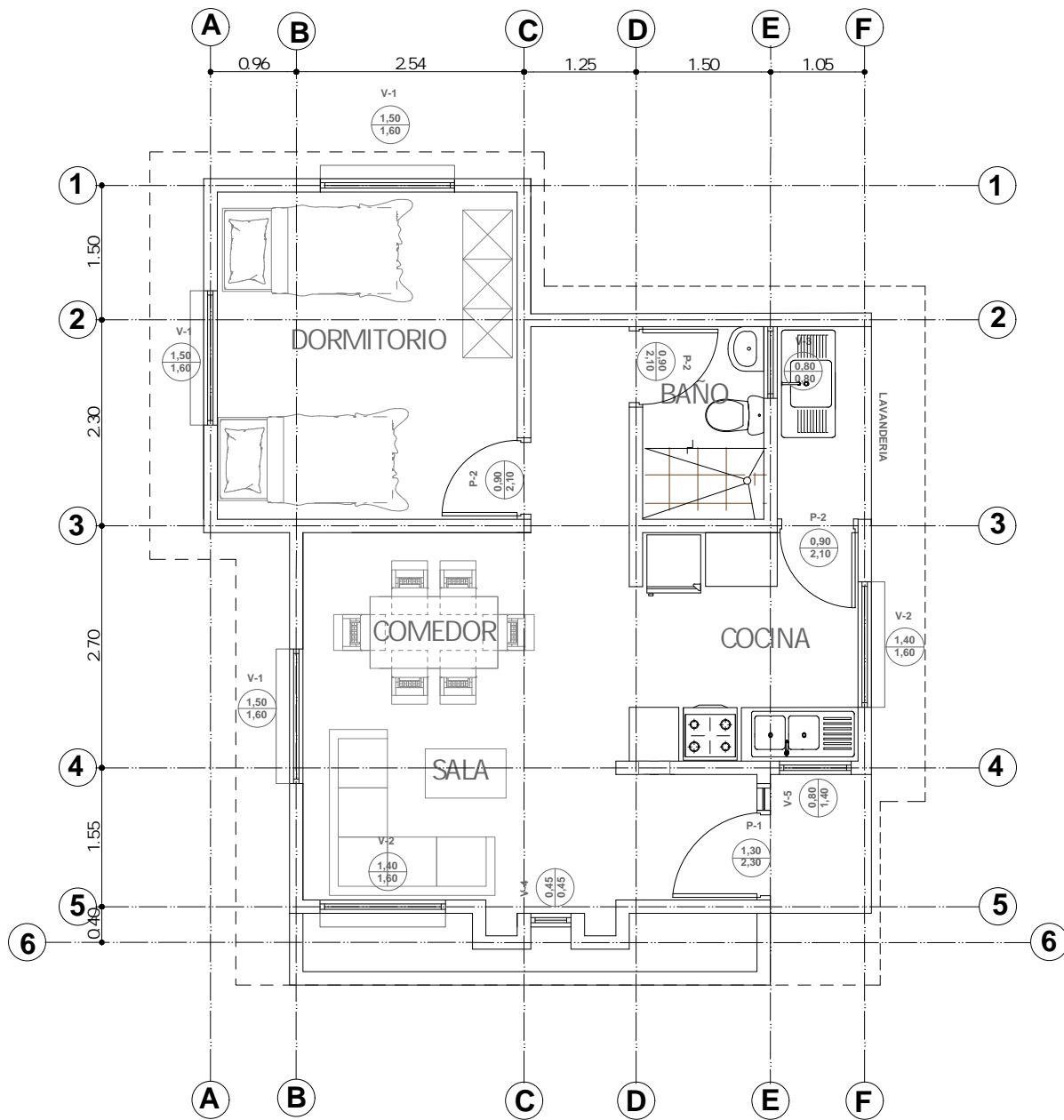
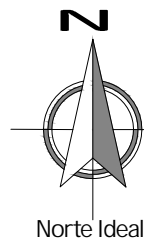

PLANTA AMOBLADA
ESC. 1:75

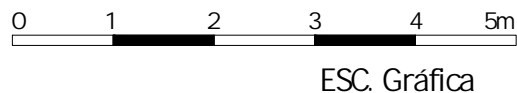

AGENCIA ESTATAL DE VIVIENDA - AEVIVIENDA	
PROYECTO DE VIVIENDA CUALITATIVA EN EL MUNICIPIO DE SANTA ROSA -FASE (VIII)2023-BENI	
ZONA: AREA URBANO	MUNICIPIO: SANTA ROSA
PROVINCIA: GENERAL JOSE BALLIVIAN	DEPARTAMENTO: BENI

DISEÑO ARQUITECTÓNICO:	REVISADO Y APROBADO:	FECHA: SEPTIEMBRE / 2023
		SUPERFICIE CONSTRUIDA: 50.17m ²
		LAMINA: 2/23



1 Norte Ideal

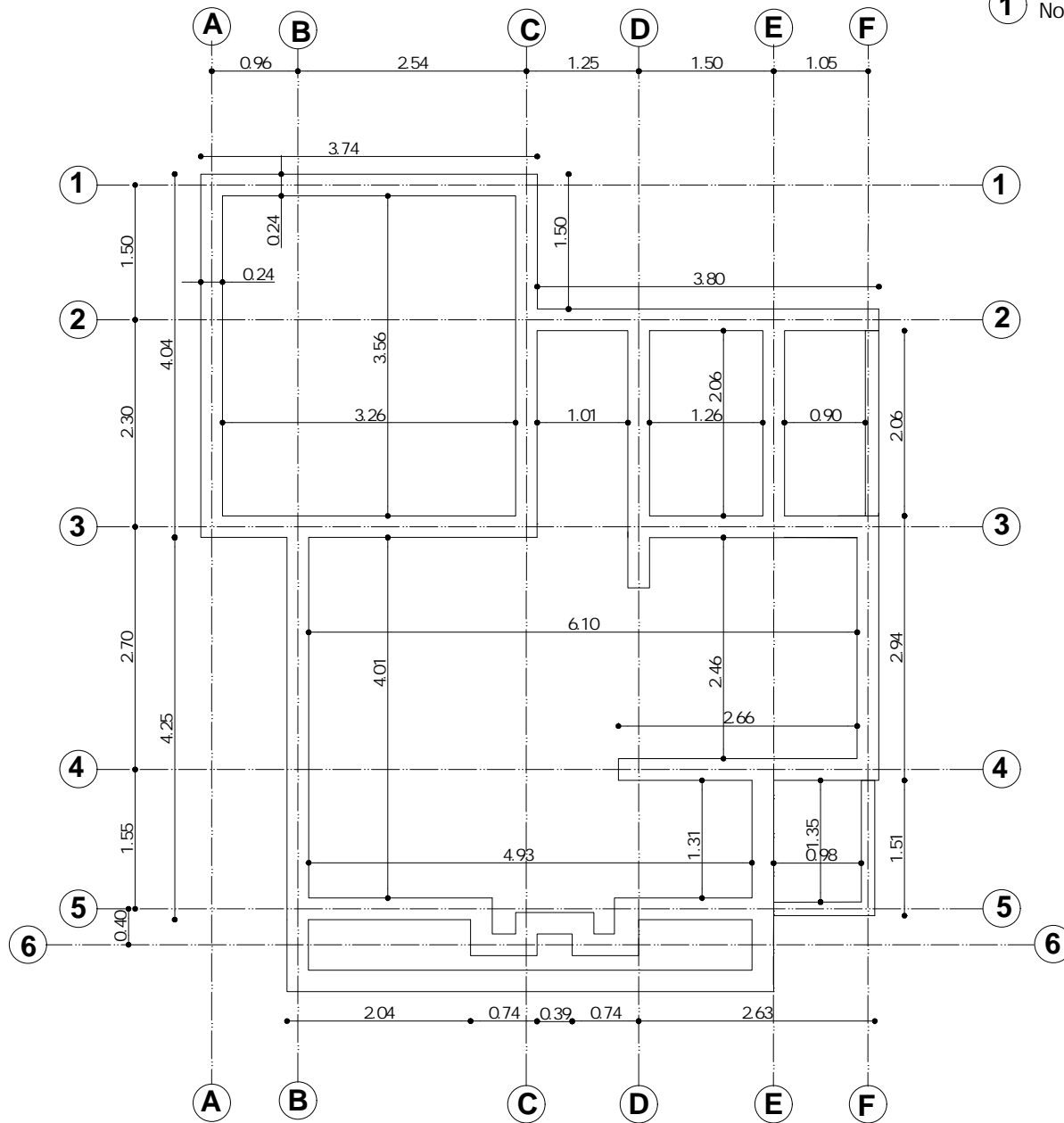

PLANO EXCAVACION-CIMIENTOS
ESC. 1:75

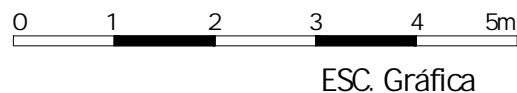

AGENCIA ESTATAL DE VIVIENDA - AEVIVIENDA	
PROYECTO DE VIVIENDA CUALITATIVA EN EL MUNICIPIO DE SANTA ROSA -FASE (VIII)2023-BENI	
ZONA: AREA URBANO	MUNICIPIO: SANTA ROSA
PROVINCIA: GENERAL JOSE BALLIVIAN	DEPARTAMENTO: BENI

DISEÑO ARQUITECTÓNICO:	REVISADO Y APROBADO:	FECHA: SEPTIEMBRE/ 2023
		SUPERFICIE CONSTRUIDA: 50.17m ²
		LAMINA: 3/23

DETALLE DE VIGA DE ARRIOSTRE

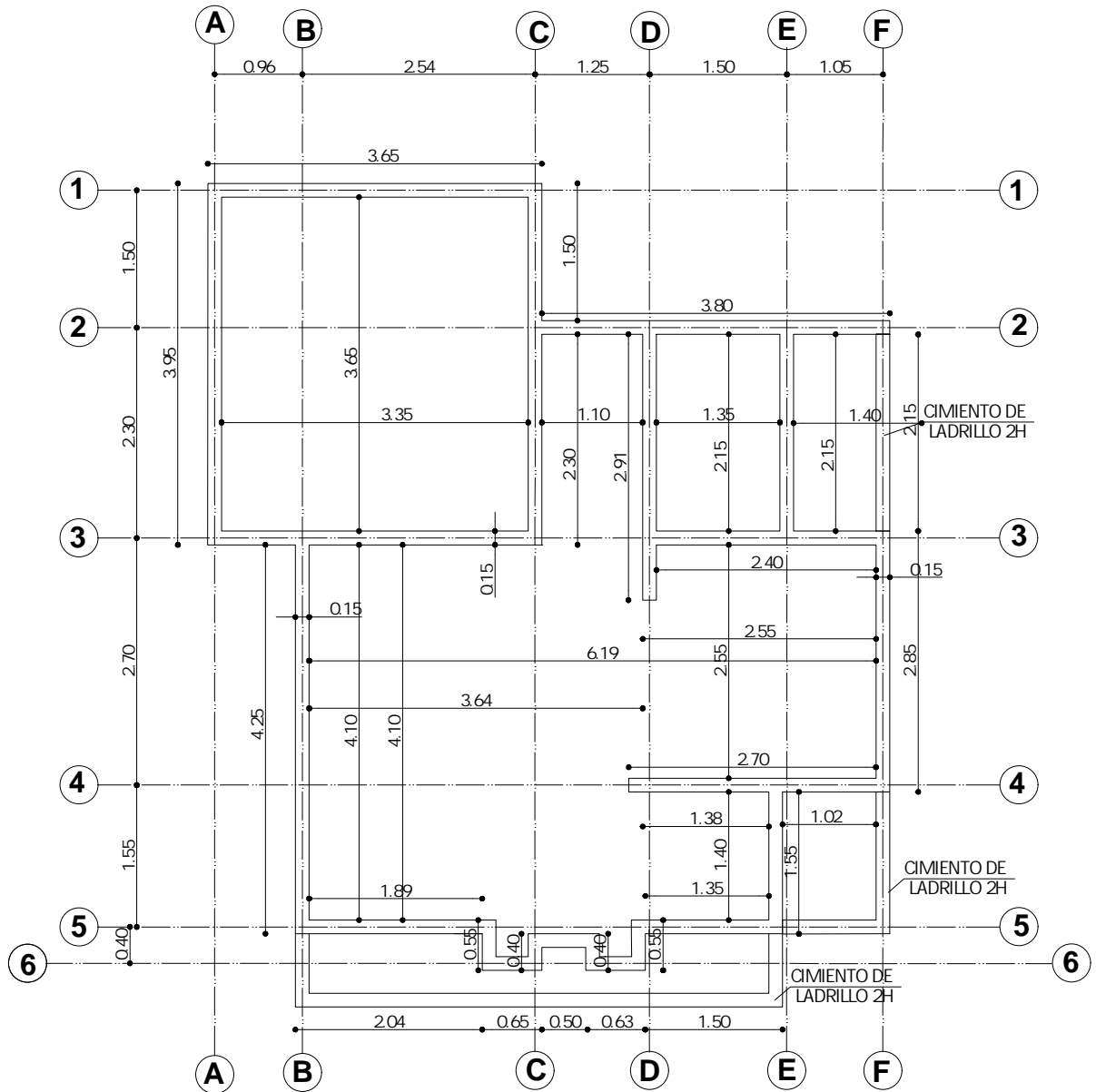
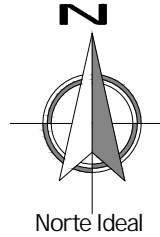
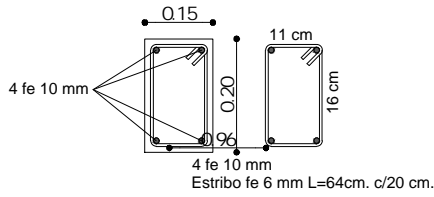

PLANO VIGA DE ARRIOSTRE

ESC. 1:75



ESC. Gráfica

AGENCIA ESTATAL DE VIVIENDA - AEVIVIENDA	
PROYECTO DE VIVIENDA CUALITATIVA EN EL MUNICIPIO DE SANTA ROSA -FASE (VIII)2023-BENI	
ZONA: AREA URBANO	MUNICIPIO: SANTA ROSA
PROVINCIA: GENERAL JOSE BALLIVIAN	DEPARTAMENTO: BENI

DISEÑO ARQUITECTÓNICO:	REVISADO Y APROBADO:	FECHA: SEPTIEMBRE/ 2023
		SUPERFICIE CONSTRUIDA: 50.17m ²
		LAMINA: 4/23

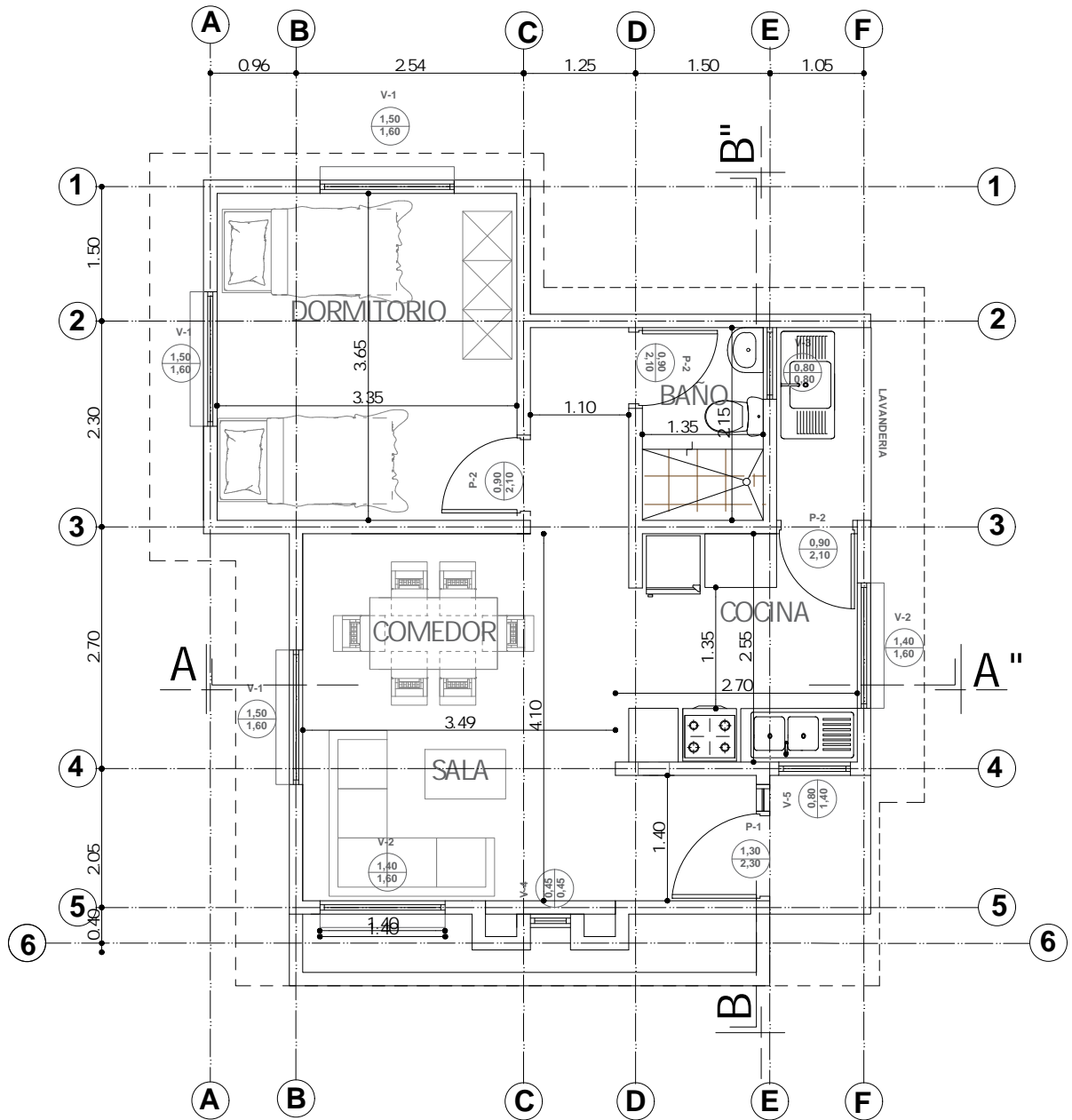
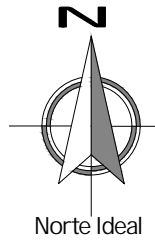

PLANTA ACOTADA
ESC. 1:75

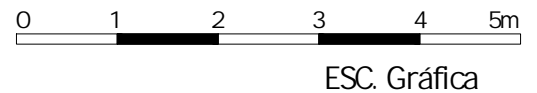

AGENCIA ESTATAL DE VIVIENDA - AEVIVIENDA	
PROYECTO DE VIVIENDA CUALITATIVA EN EL MUNICIPIO DE SANTA ROSA -FASE (VIII)2023-BENI	
ZONA: AREA URBANO	MUNICIPIO: SANTA ROSA
PROVINCIA: GENERAL JOSE BALLIVIAN	DEPARTAMENTO: BENI

DISEÑO ARQUITECTÓNICO:

REVISADO Y APROBADO:

FECHA: SEPTIEMBRE/ 2023 SUPERFICIE CONSTRUIDA: 50.17m ² LAMINA: <h1 style="color: blue;">5/23</h1>
--

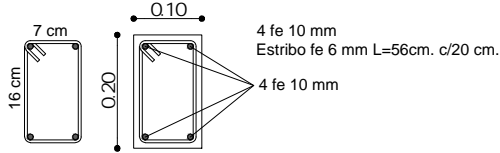

DETALLE DE VIGA CADENA

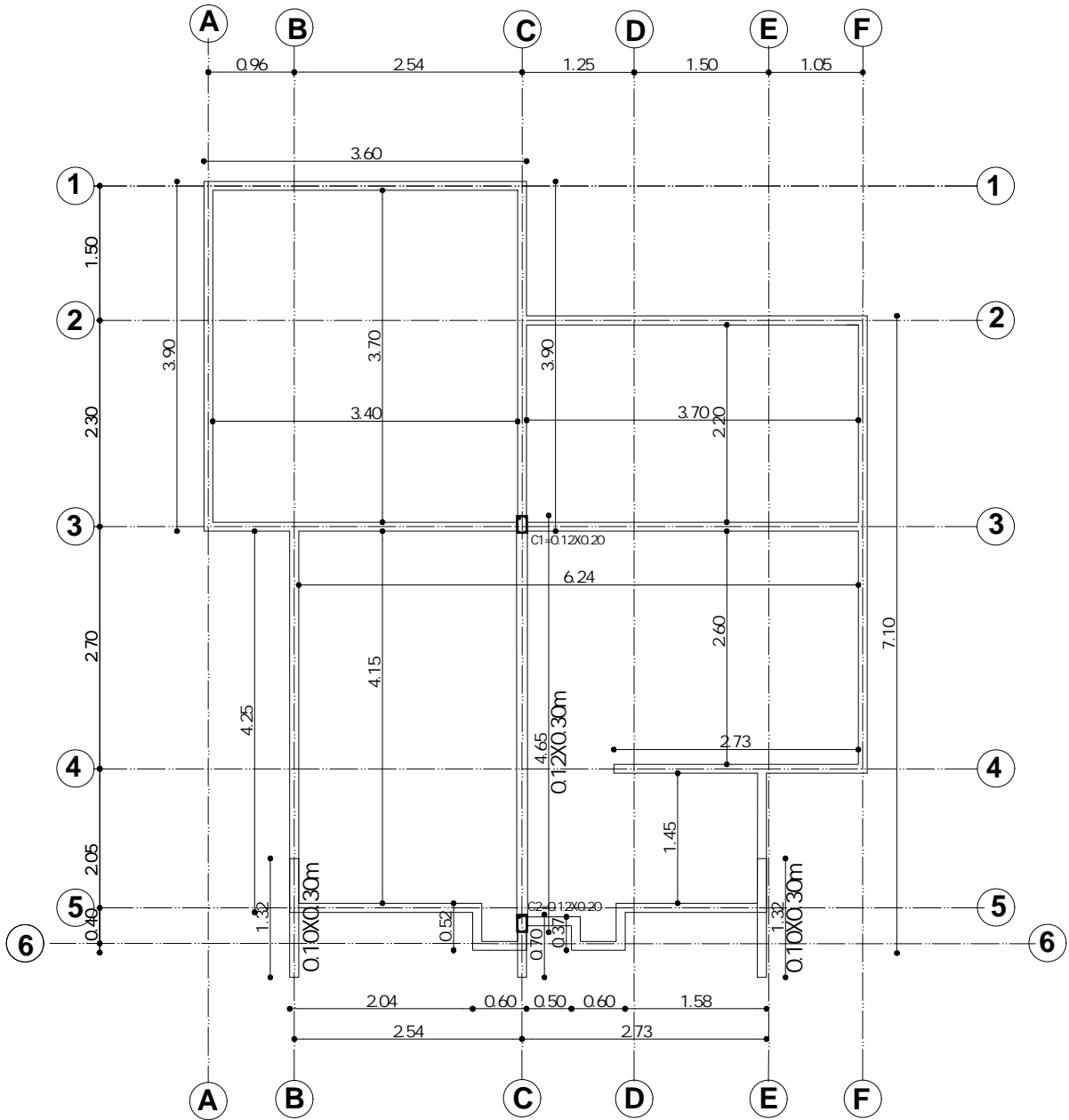
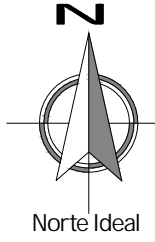

PLANO VIGA CADENA DE H°A°
ESC. 1:75



ESC. Gráfica

AGENCIA ESTATAL DE VIVIENDA - AEVIVIENDA	
PROYECTO DE VIVIENDA CUALITATIVA EN EL MUNICIPIO DE SANTA ROSA -FASE (VIII)2023-BENI	
ZONA: AREA URBANO	MUNICIPIO: SANTA ROSA
PROVINCIA: GENERAL JOSE BALLIVIAN	DEPARTAMENTO: BENI

DISEÑO ARQUITECTONICO:	REVISADO Y APROBADO :	FECHA: SEPTIEMBRE / 2023
		SUPERFICIE CONSTRUIDA: 50.17m ²
		LAMINA: 6/23

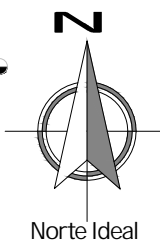
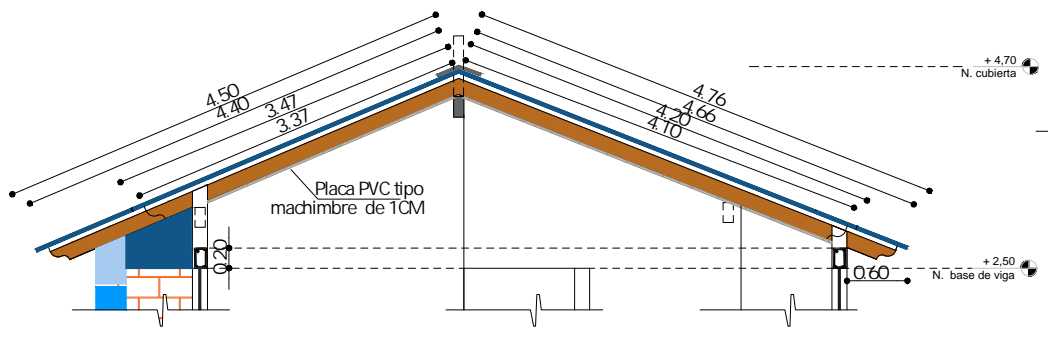

CUMBRERA DE CALAMINA GALVANIZADA Y PREPINTADA AZUL CORTAR SEGUN LA FORMA TRAPEZOIDAL DE LA CALAMINA

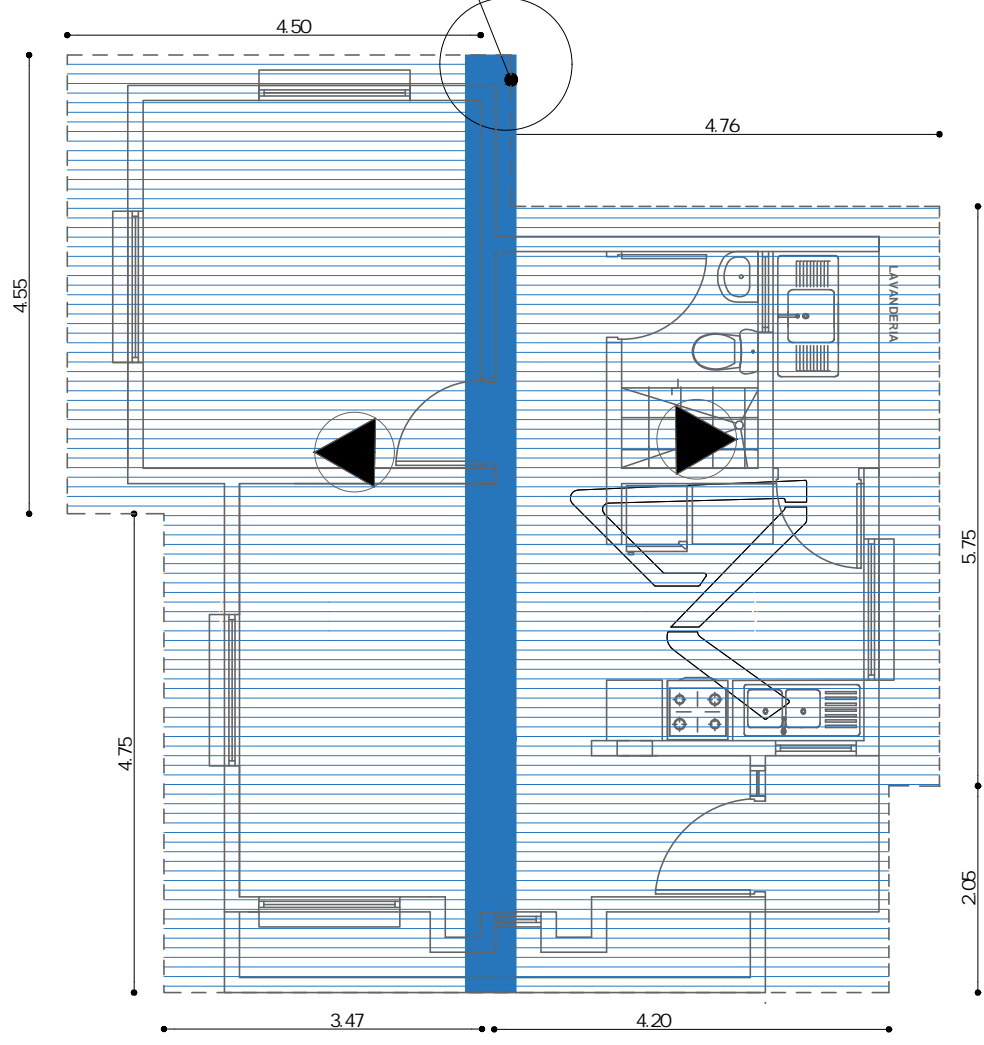
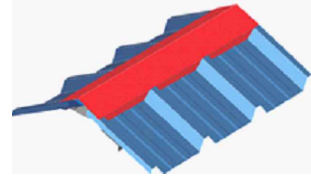

PLANO DE CUBIERTA
ESC. 1:75

ESC. Gráfica

AGENCIA ESTATAL DE VIVIENDA - AEVIVIENDA	
PROYECTO DE VIVIENDA CUALITATIVA EN EL MUNICIPIO DE SANTA ROSA -FASE (VIII)2023-BENI	
ZONA: AREA URBANO	MUNICIPIO: SANTA ROSA
PROVINCIA: GENERAL JOSE BALLIVIAN	DEPARTAMENTO: BENI

DISEÑO ARQUITECTONICO:

REVISADO Y APROBADO:

FECHA: SEPTIEMBRE / 2023
SUPERFICIE CONSTRUIDA: 50.17m ²
LAMINA: 7/23

Detalle de Andaje de Fe. 6mm.
entre viga H³A° y viga de madera

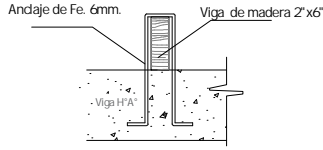

* El fe. 6mm. esta considerado en el A.P.U. del ítem de Viga Cadena de H³A°

DETALLE DE CUMBRERA

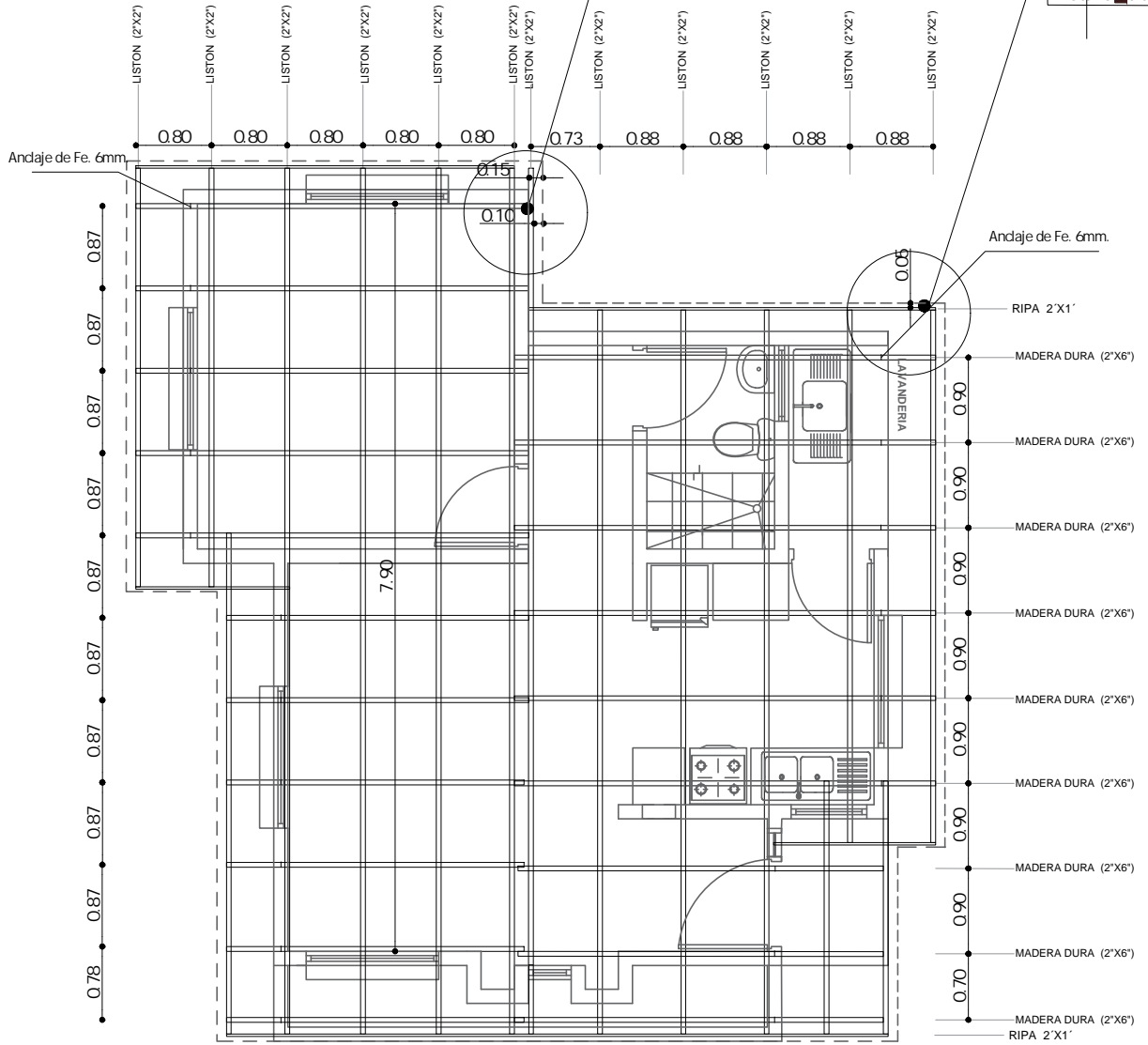
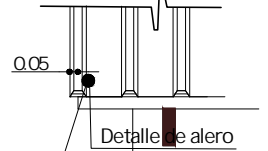
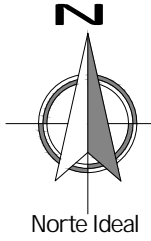

PLANO DE VIGAS EN CUBIERTA
ESC. 1:75



ESC. Gráfica

AGENCIA ESTATAL DE VIVIENDA - AEVIVIENDA	
PROYECTO DE VIVIENDA CUALITATIVA EN EL MUNICIPIO DE SANTA ROSA -FASE (VIII)2023-BENI	
ZONA: AREA URBANO	MUNICIPIO: SANTA ROSA
PROVINCIA: GENERAL JOSE BALLIVIAN	DEPARTAMENTO: BENI

DISEÑO ARQUITECTÓNICO: 	REVISADO Y APROBADO :
--------------------------------	-------------------------------

FECHA: SEPTIEMBRE/ 2023 SUPERFICIE CONSTRUIDA: 50.17m ² LAMINA: <div style="font-size: 2em; font-weight: bold; color: blue;">8/23</div>

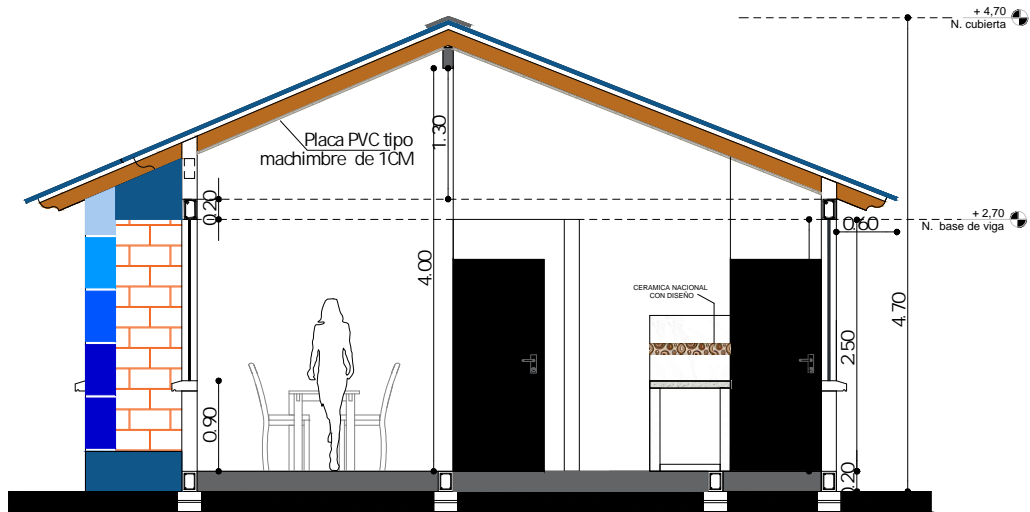

CORTE A-A''
ESC. 1: 75

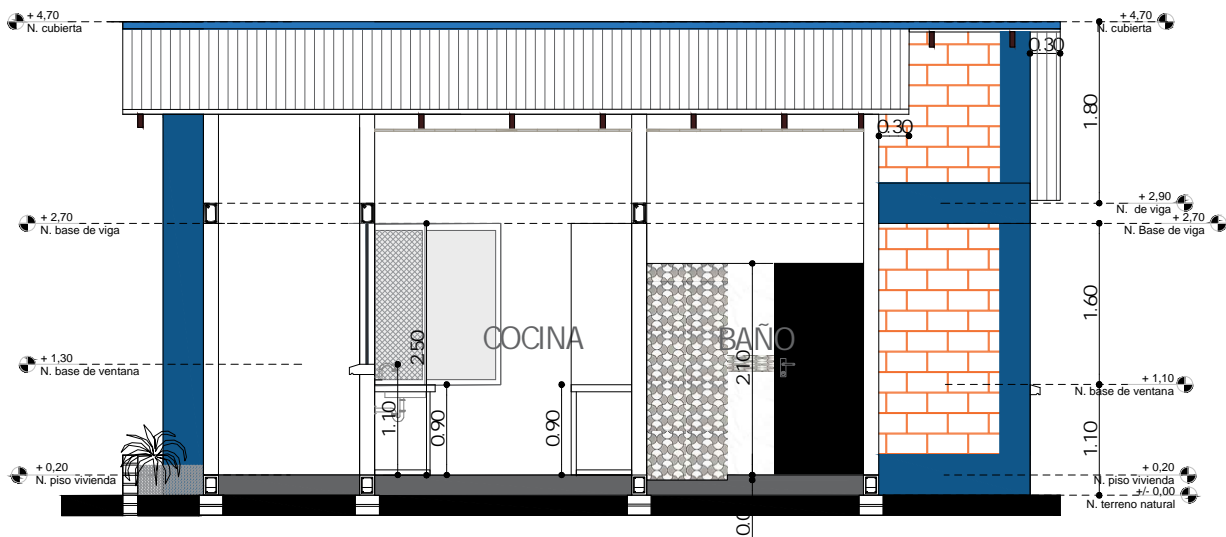

CORTE B-B''
ESC. 1: 75



ESC. Gráfica

AGENCIA ESTATAL DE VIVIENDA - AEVIVIENDA	
PROYECTO DE VIVIENDA CUALITATIVA EN EL MUNICIPIO DE SANTA ROSA -FASE (VIII)2023-BENI	
ZONA: AREA URBANO	MUNICIPIO: SANTA ROSA
PROVINCIA: GENERAL JOSE BALLIVIAN	DEPARTAMENTO: BENI

DISEÑO ARQUITECTÓNICO:	REVISADO Y APROBADO :	FECHA: SEPTIEMBRE/ 2023
		SUPERFICIE CONSTRUIDA: 50.17m ²
		LAMINA: 9/23



ELEVACION FRONTAL
ESC. 1:75

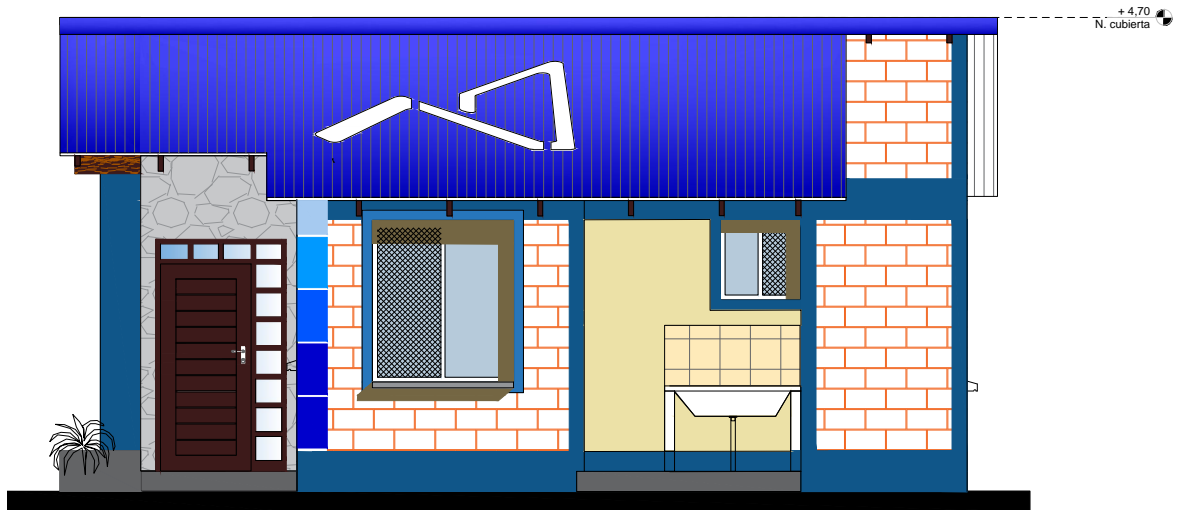

ELEVACION LATERAL DERECHA
ESC. 1:75



ESC. Gráfica

AGENCIA ESTATAL DE VIVIENDA - AEVIVIENDA	
PROYECTO DE VIVIENDA CUALITATIVA EN EL MUNICIPIO DE SANTA ROSA -FASE (VIII)2023-BENI	
ZONA: AREA URBANO	MUNICIPIO: SANTA ROSA
PROVINCIA: GENERAL JOSE BALLIVIAN	DEPARTAMENTO: BENI

DISEÑO ARQUITECTONICO:	REVISADO Y APROBADO :	FECHA: SEPTIEMBRE/ 2023
		SUPERFICIE CONSTRUIDA: 50.17m ²
		LAMINA: 10/23

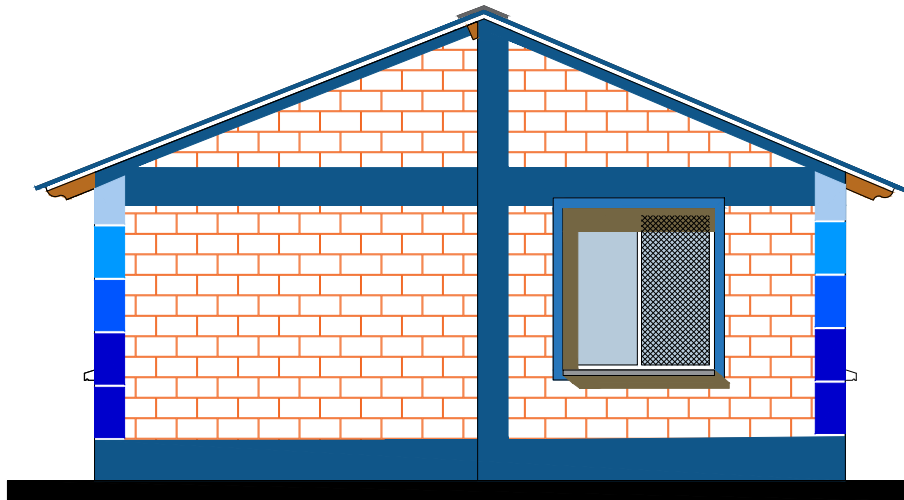

ELEVACION POSTERIOR
 ESC. 1:75



ELEVACION LATERAL IZQUIERDA
 ESC. 1:75



ESC. Gráfica

AGENCIA ESTATAL DE VIVIENDA - AEVIVIENDA	
PROYECTO DE VIVIENDA CUALITATIVA EN EL MUNICIPIO DE SANTA ROSA -FASE (VIII)2023-BENI	
ZONA: AREA URBANO	MUNICIPIO: SANTA ROSA
PROVINCIA: GENERAL JOSE BALLIVIAN	DEPARTAMENTO: BENI

DISEÑO ARQUITECTONICO:

REVISADO Y APROBADO :

FECHA: SEPTIEMBRE / 2023
SUPERFICIE CONSTRUIDA: 50.17m ²
LAMINA: 11/23

DIAGRAMA UNIFILIAR

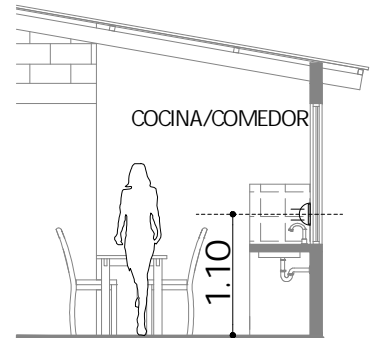
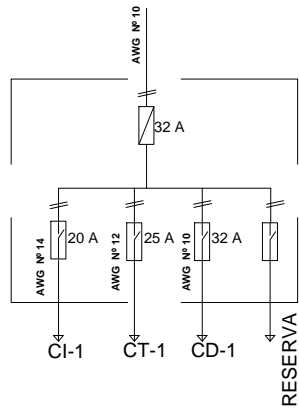

DETALLE ALTURA DE TOMACORRIENTES

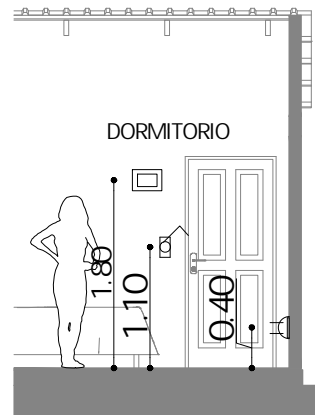
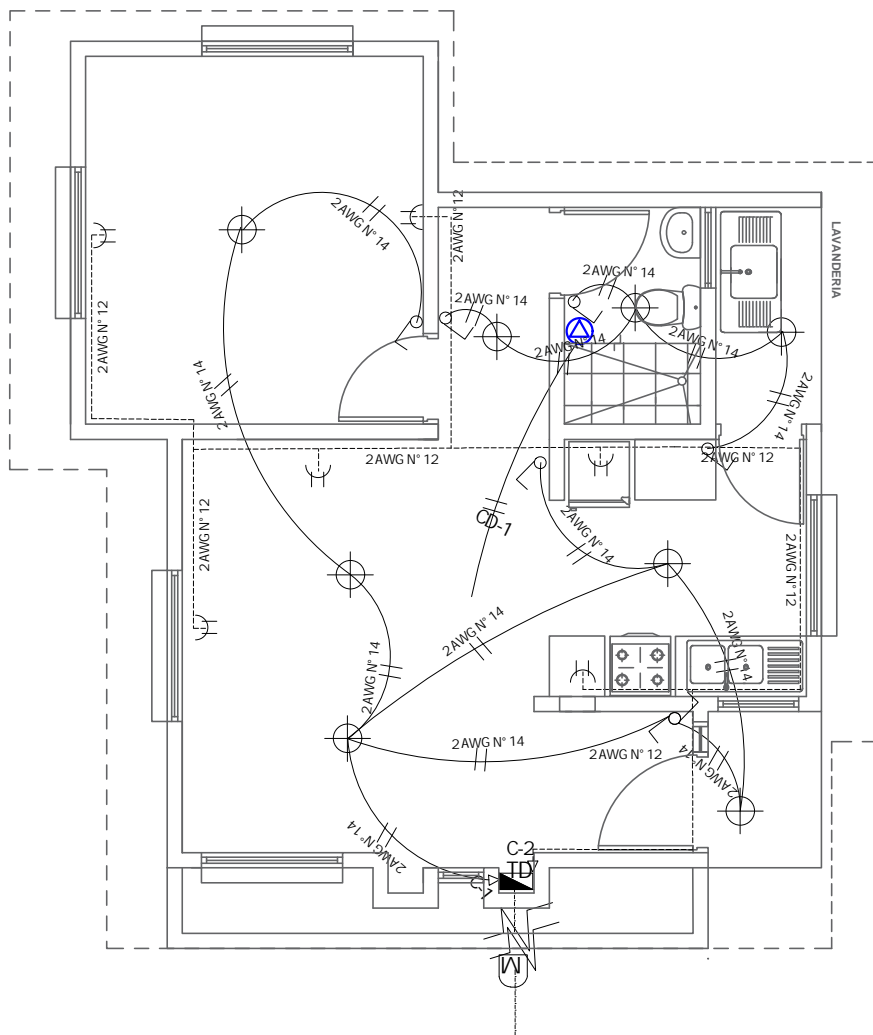

DETALLE ALTURA DE TOMACORRIENTES /INTERRUPTORES Y TABLERO DE DISTRIBUCION

REFERENCIAS	
	Medidor
	Tablero de Distribución - 2 Circuitos
	Termico 32 Amp
	Iluminación Pantallas Led 24W
	Interruptor doble
	Interruptor simple
	Tomacorriente Doble a 0.40m
	Tomacorriente Doble a 1.10m
	2 Alambre Aislado CU AWG N° 14 C1 Iluminacion
	2 Alambre Aislado CU AWG N° 12 C2 Tomacorriente
	2 Alambre Aislado CU AWG N° 10 A Ducha

PLANO DE INSTALACION ELECTRICA

ESC. 1:75



ESC. Gráfica

AGENCIA ESTATAL DE VIVIENDA - AEVIVIENDA	
PROYECTO DE VIVIENDA CUALITATIVA EN EL MUNICIPIO DE SANTA ROSA -FASE (VIII)2023-BENI	
ZONA: AREA URBANO	MUNICIPIO: SANTA ROSA
PROVINCIA: GENERAL JOSE BALLIVIAN	DEPARTAMENTO: BENI

DISEÑO ARQUITECTONICO:	REVISADO Y APROBADO:	FECHA: SEPTIEMBRE/ 2023
		SUPERFICIE CONSTRUIDA: 50.17m ²
		LAMINA: 12/23

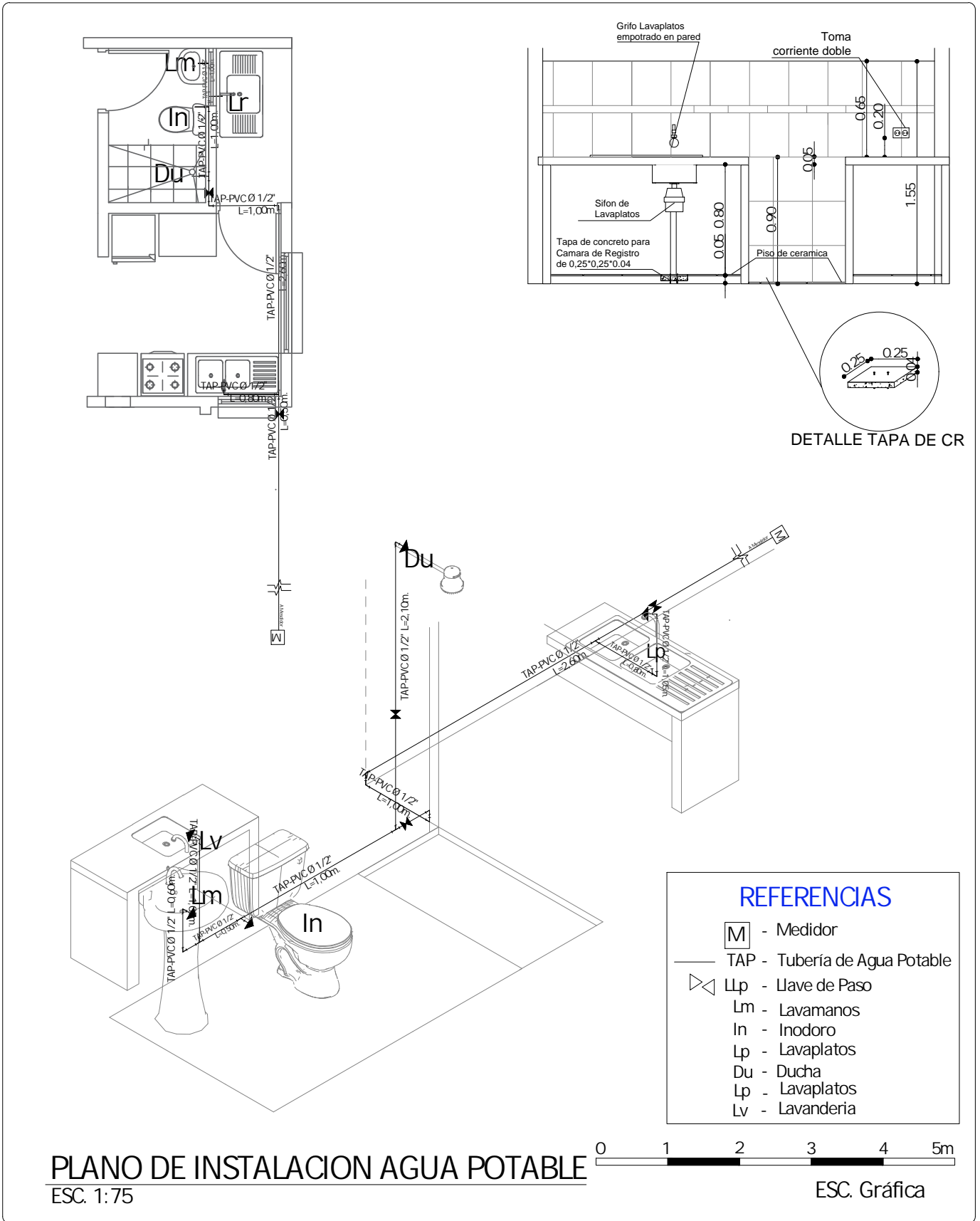

AGENCIA ESTATAL DE VIVIENDA - AEVIVIENDA	
PROYECTO DE VIVIENDA CUALITATIVA EN EL MUNICIPIO DE SANTA ROSA -FASE (VIII)2023-BENI	
ZONA: AREA URBANO	MUNICIPIO: SANTA ROSA
PROVINCIA: GENERAL JOSE BALLIVIAN	DEPARTAMENTO: BENI

DISEÑO ARQUITECTÓNICO:	REVISADO Y APROBADO:

FECHA: SEPTIEMBRE/ 2023
SUPERFICIE CONSTRUIDA: 50.17m ²
LAMINA:

13/23

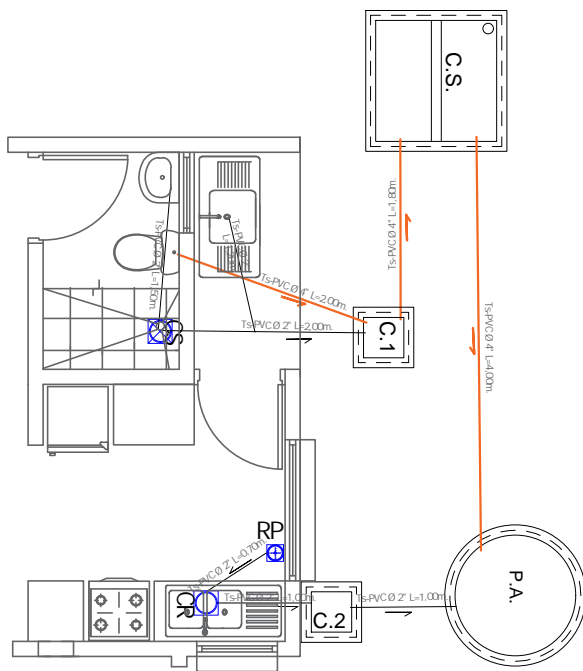

COCINA

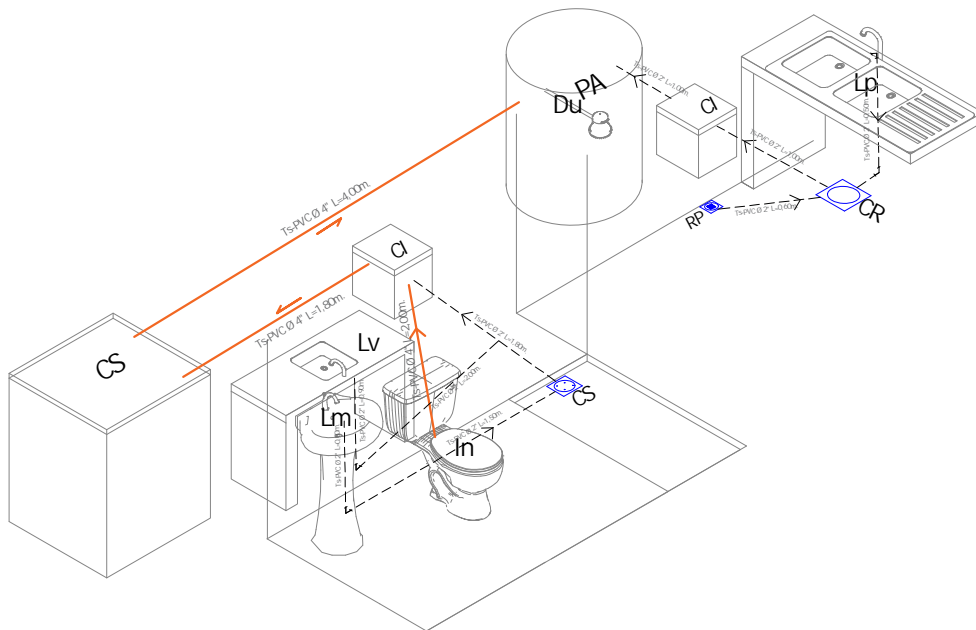
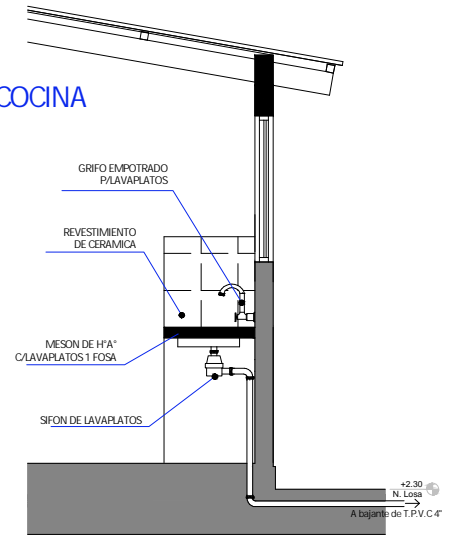

REFERENCIAS

Lm	LAVAMANOS
In	INODORO
Lp	LAVAPLATOS
Du	DUCHA
Lv	LAVANDERIA
⊕	REJILLA DE PISO METALICA
⊗	CAJA SIFONADA PVC
⊙	REJILLA DE PISO
⊙	CAJA DE REGISTRO DE PVC
—	TUBO Ø 2" DESAGUE
—	TUBO Ø 4" DESAGUE
P.A.	POZO ABSORBENTE
C.S.	CAMARA SEPTICA
C.I.	CAMARA DE INSPECCION

PLANO INSTALACION SANITARIA

ESC. 1:75

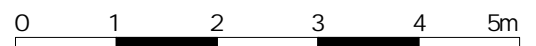

ESC. Gráfica

AGENCIA ESTATAL DE VIVIENDA - AEVIVIENDA	
PROYECTO DE VIVIENDA CUALITATIVA EN EL MUNICIPIO DE SANTA ROSA -FASE (VIII)2023-BENI	
ZONA: AREA URBANO	MUNICIPIO: SANTA ROSA
PROVINCIA: GENERAL JOSE BALLIVIAN	DEPARTAMENTO: BENI

DISEÑO ARQUITECTÓNICO:	REVISADO Y APROBADO :	FECHA: SEPTIEMBRE/ 2023
		SUPERFICIE CONSTRUIDA: 50.17m ²
		LAMINA: 14/23

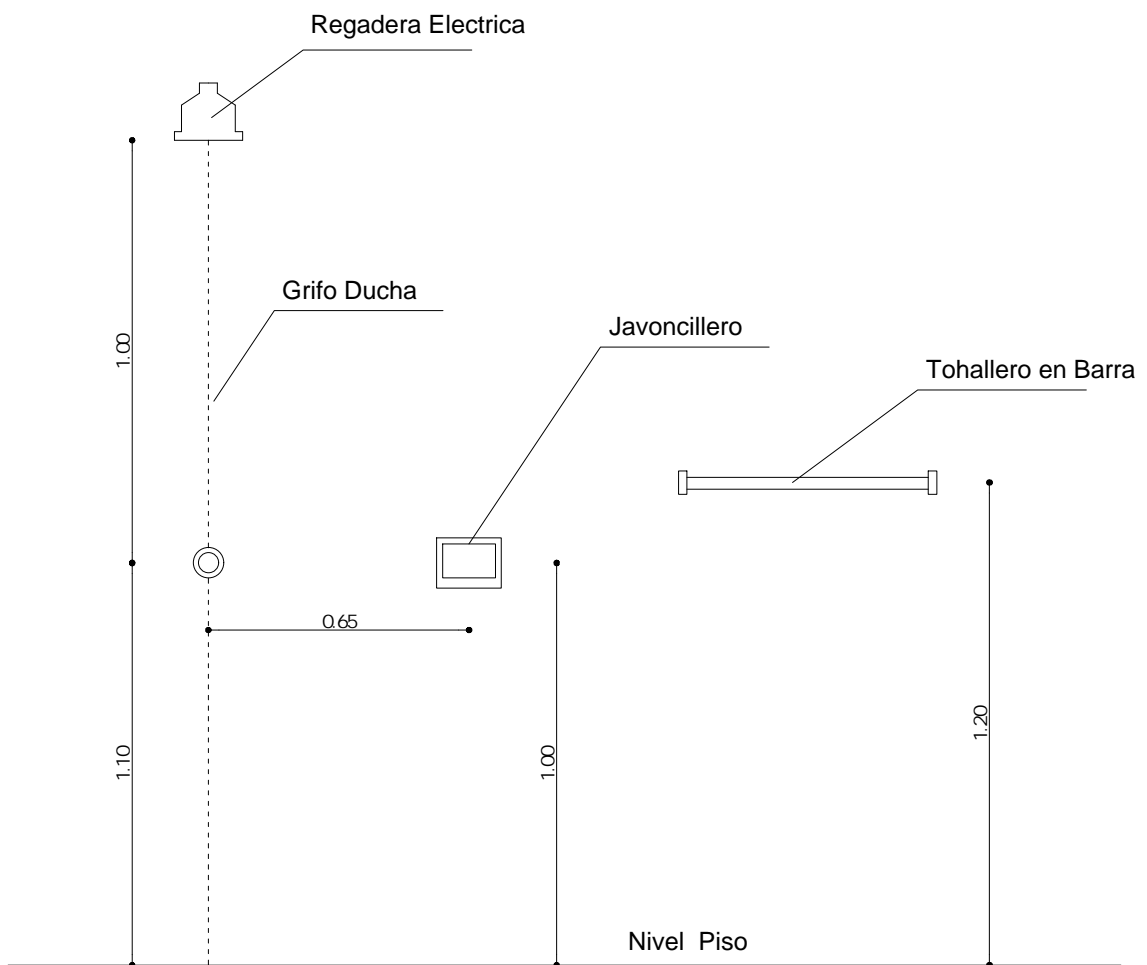
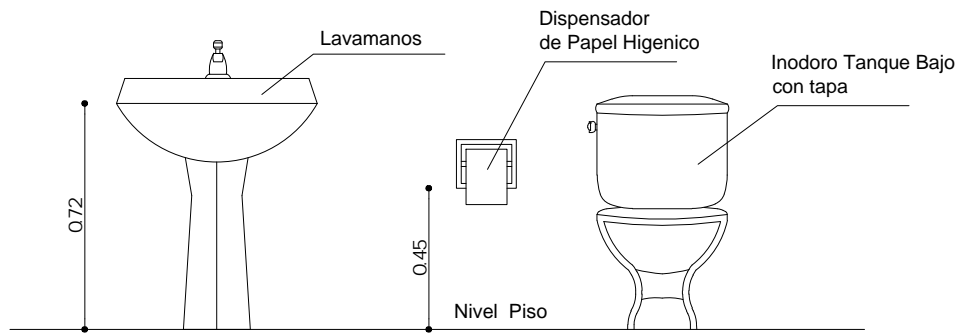

DETALLE ACCESORIOS BAÑO

AGENCIA ESTATAL DE VIVIENDA - AEVIVIENDA	
PROYECTO DE VIVIENDA CUALITATIVA EN EL MUNICIPIO DE SANTA ROSA -FASE (VIII)2023-BENI	
ZONA: AREA URBANO	MUNICIPIO: SANTA ROSA
PROVINCIA: GENERAL JOSE BALLIVIAN	DEPARTAMENTO: BENI

DISEÑO ARQUITECTÓNICO:	REVISADO Y APROBADO :	FECHA: SEPTIEMBRE / 2023
		SUPERFICIE CONSTRUIDA: 50.17m ²
		LAMINA: 15/23

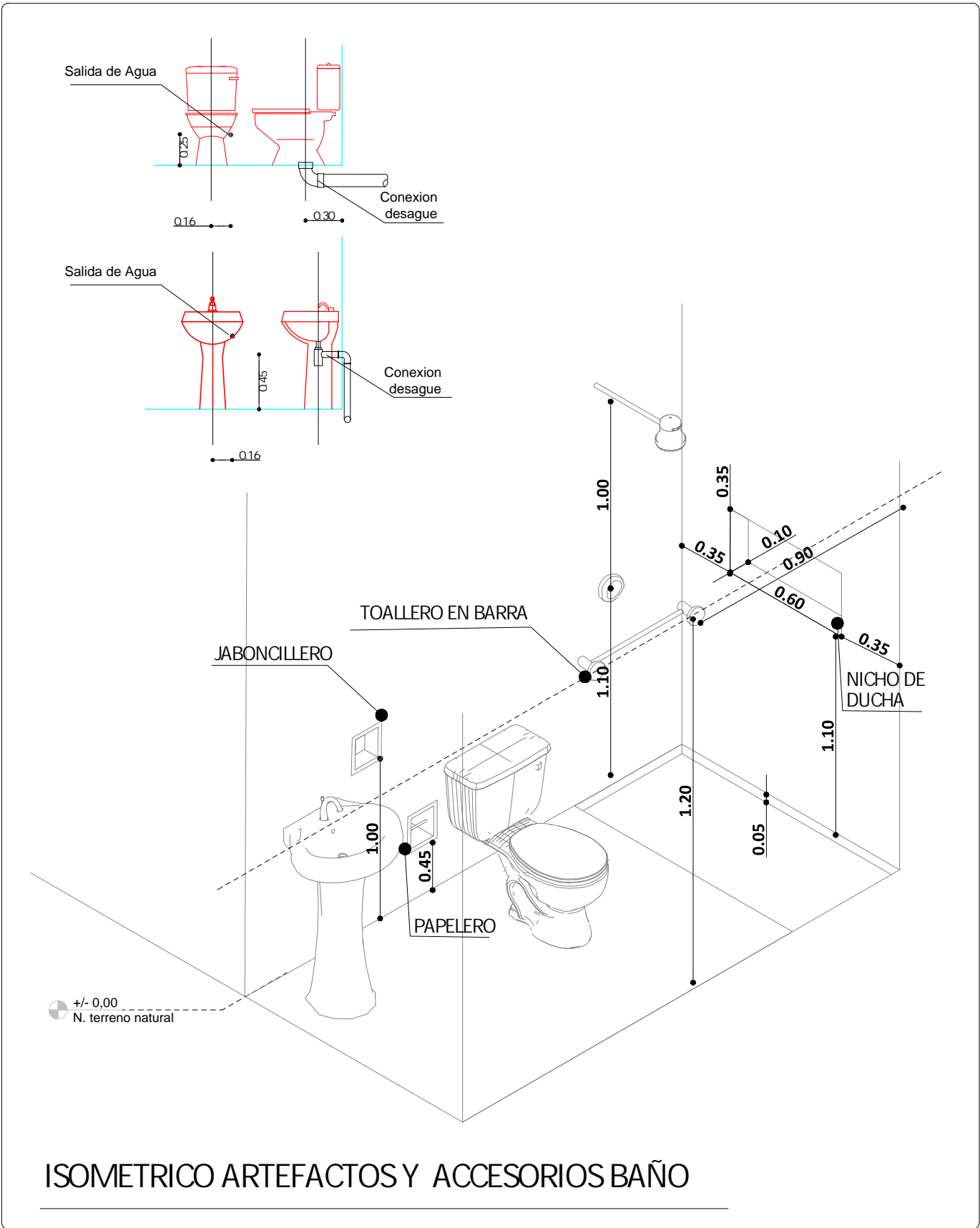

ISOMETRICO ARTEFACTOS Y ACCESORIOS BAÑO

AGENCIA ESTATAL DE VIVIENDA - AEVIVIENDA	
PROYECTO DE VIVIENDA CUALITATIVA EN EL MUNICIPIO DE SANTA ROSA -FASE (VIII)2023-BENI	
ZONA: AREA URBANO	MUNICIPIO: SANTA ROSA
PROVINCIA: GENERAL JOSE BALLIVIAN	DEPARTAMENTO: BENI

DISEÑO ARQUITECTÓNICO:	REVISADO Y APROBADO:

FECHA: SEPTIEMBRE/ 2023
SUPERFICIE CONSTRUIDA: 50.17m ²
LAMINA: 16/23

Puerta Tipo 1

P-1

1,30
2,30

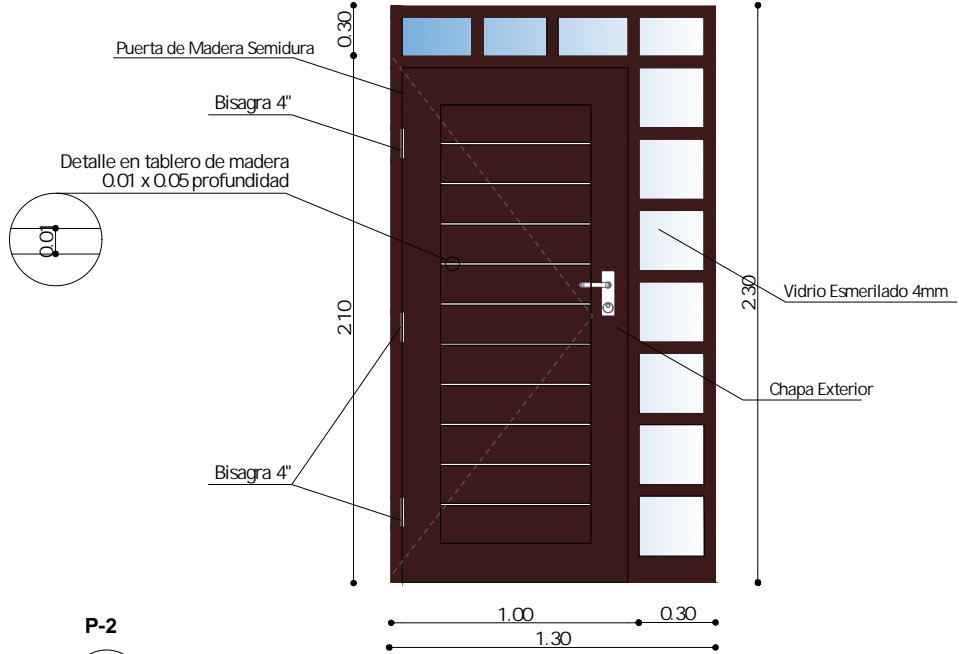

Puerta Tipo 2

P-2

0,90
2,10

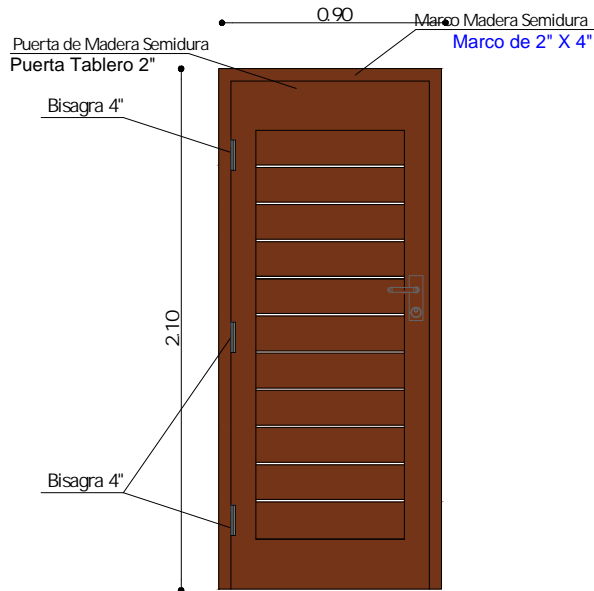

DETALLE DE PUERTAS

ESC. 1:25

AGENCIA ESTATAL DE VIVIENDA - AEVIVIENDA	
PROYECTO DE VIVIENDA CUALITATIVA EN EL MUNICIPIO DE SANTA ROSA -FASE (VIII)2023-BENI	
ZONA: AREA URBANO	MUNICIPIO: SANTA ROSA
PROVINCIA: GENERAL JOSE BALLIVIAN	DEPARTAMENTO: BENI

DISEÑO ARQUITECTÓNICO:	REVISADO Y APROBADO :	FECHA: SEPTIEMBRE/ 2023
		SUPERFICIE CONSTRUIDA: 50.17m ²
		LAMINA: 17/23

Ventana Tipo 1 V-1
1.50
1.60

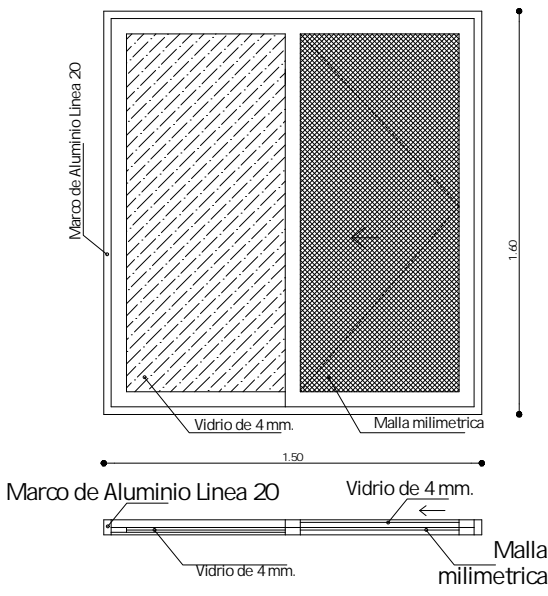

Ventana Tipo 2 V-2
1.40
1.60

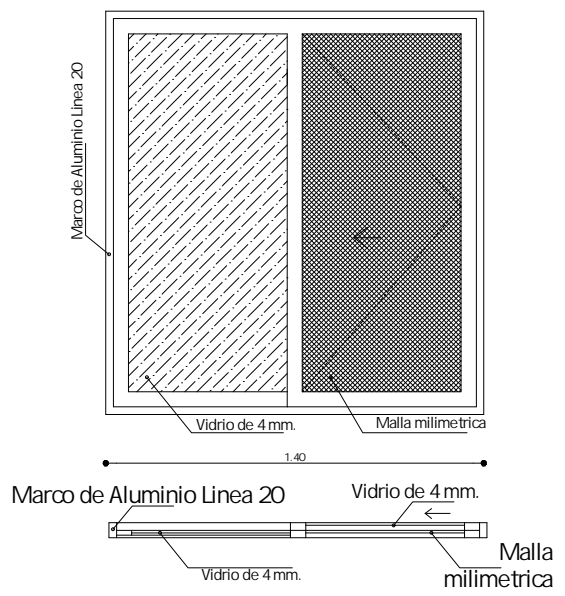

Ventana Tipo 5 V-5
0.80
1.40

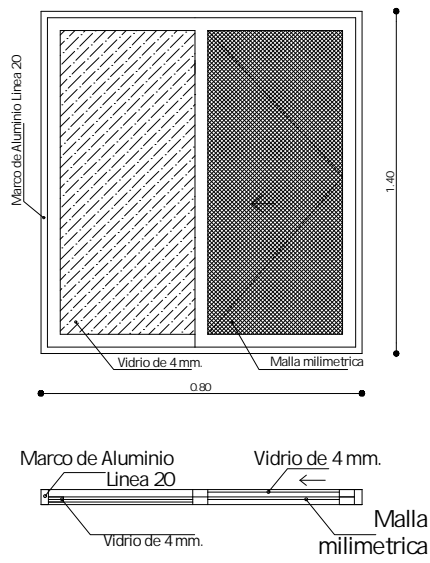

Ventana Tipo 3 V-3
0.80
0.80

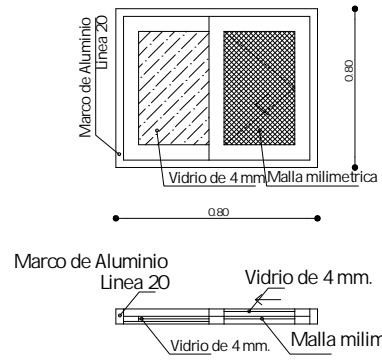

Ventana Tipo 4 V-4
0.45
0.45

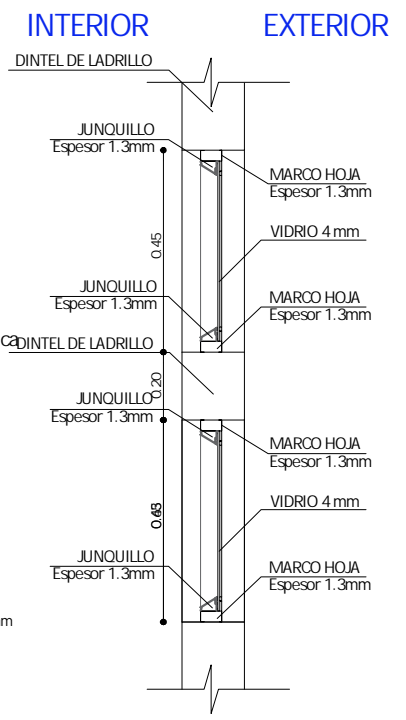
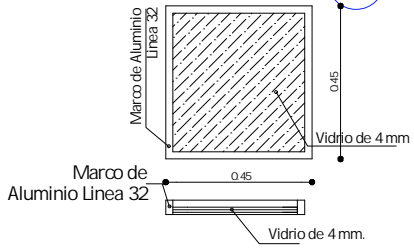

DETALLE DE VENTANAS
ESC. 1:25

DETALLE DE VENTANA PAÑO FIJO

AGENCIA ESTATAL DE VIVIENDA - AEVIVIENDA	
PROYECTO DE VIVIENDA CUALITATIVA EN EL MUNICIPIO DE SANTA ROSA -FASE (VIII)2023-BENI	
ZONA: AREA URBANO	MUNICIPIO: SANTA ROSA
PROVINCIA: GENERAL JOSE BALLIVIAN	DEPARTAMENTO: BENI

DISEÑO ARQUITECTÓNICO:	REVISADO Y APROBADO:	FECHA: SEPTIEMBRE/ 2023
		SUPERFICIE CONSTRUIDA: 50.17m ²
		LAMINA: 18/23

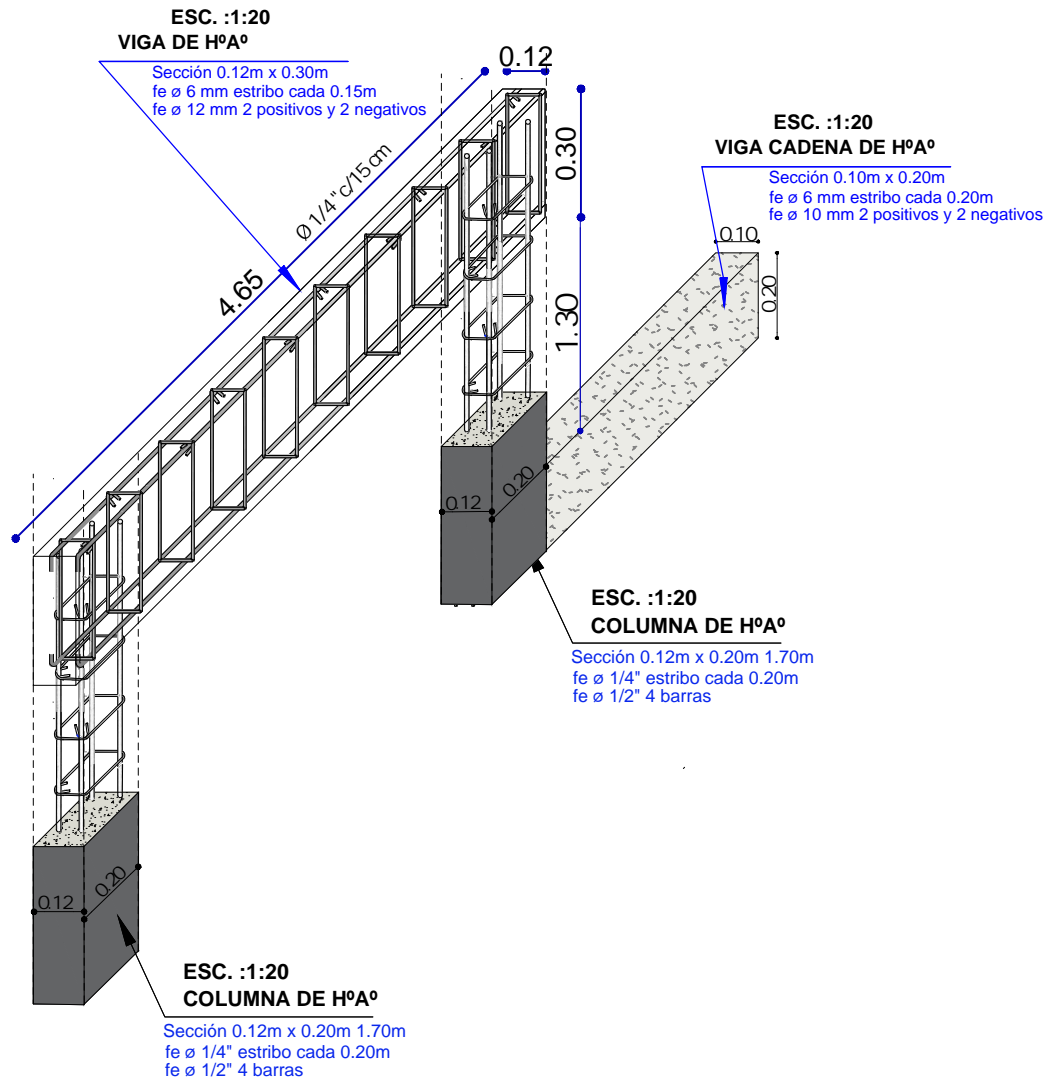

DETALLE DE VIGA DE HºAº

ESC. 1:20

AGENCIA ESTATAL DE VIVIENDA - AEVIVIENDA	
PROYECTO DE VIVIENDA CUALITATIVA EN EL MUNICIPIO DE SANTA ROSA -FASE (VIII)2023-BENI	
ZONA: AREA URBANO	MUNICIPIO: SANTA ROSA
PROVINCIA: GENERAL JOSE BALLIVIAN	DEPARTAMENTO: BENI

DISEÑO ARQUITECTÓNICO:	REVISADO Y APROBADO:	FECHA: SEPTIEMBRE/ 2023
		SUPERFICIE CONSTRUIDA: 50.17m ²
		LAMINA: 19/23

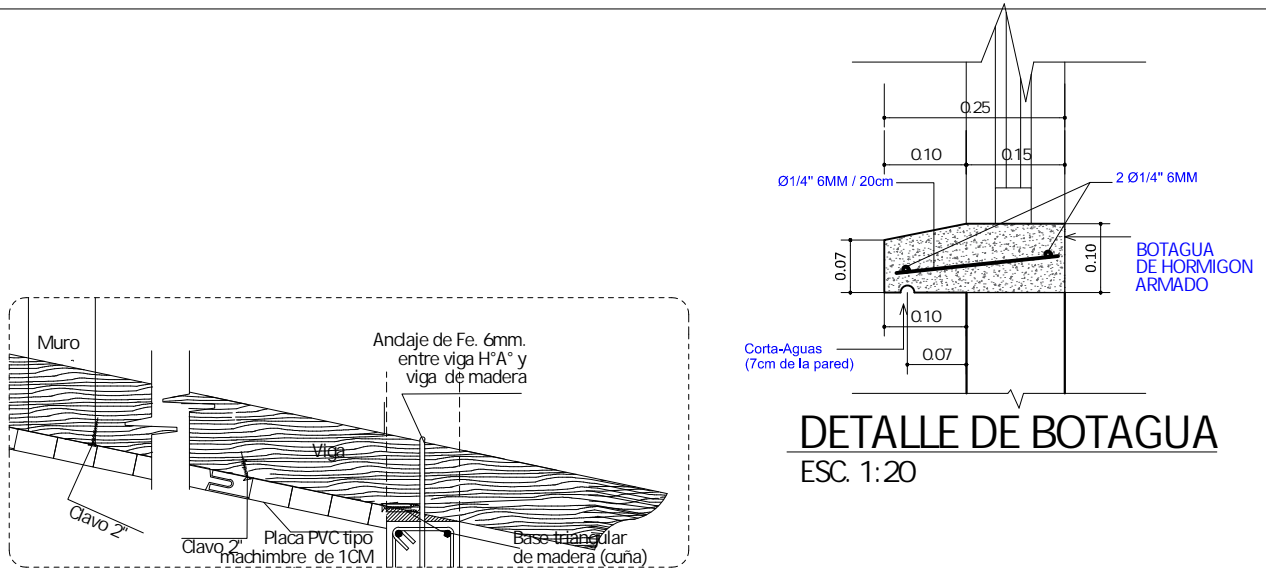

DETALLE DE BOTAGUA
ESC. 1:20

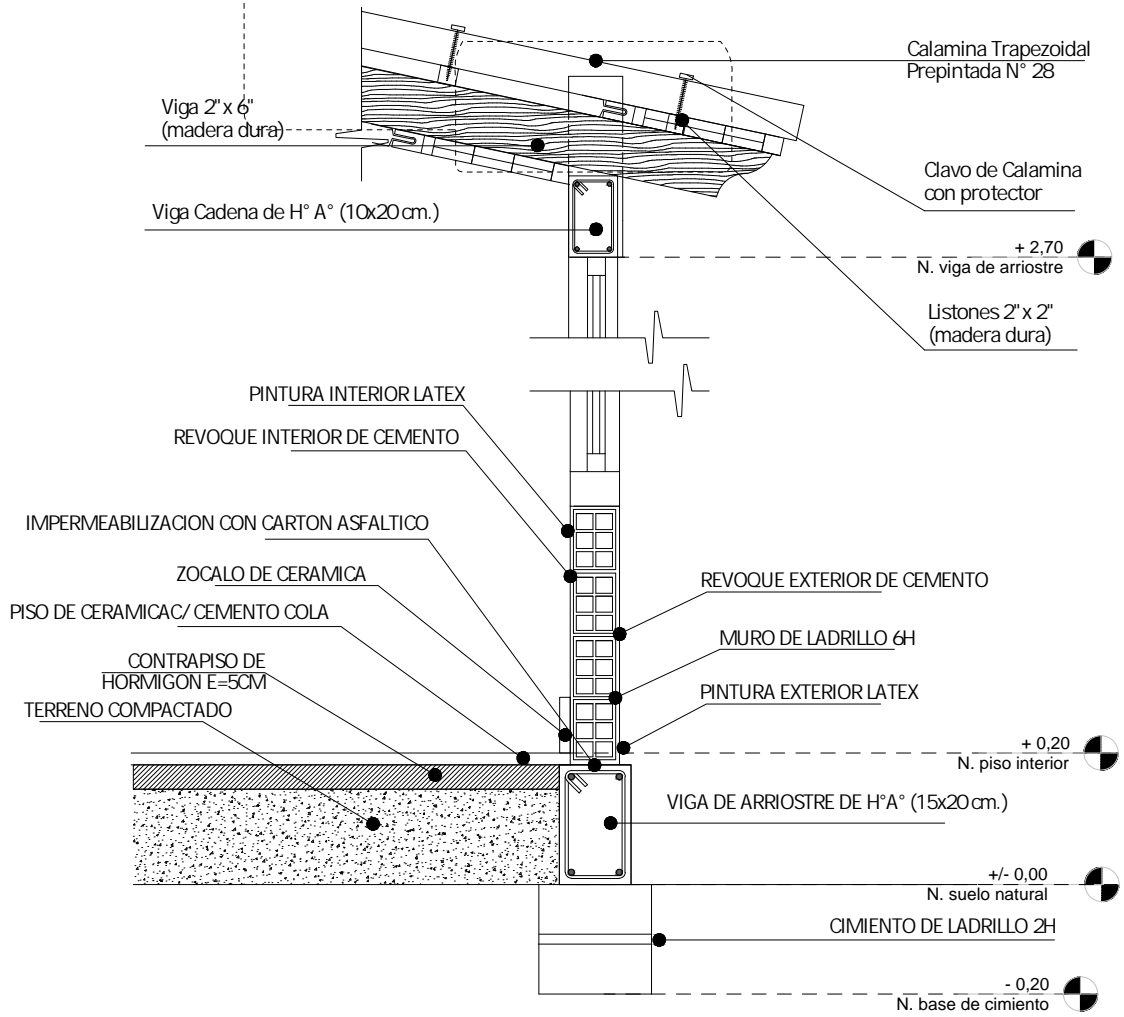

CORTE DE BORDE
ESC. 1:20

AGENCIA ESTATAL DE VIVIENDA - AEVIVIENDA	
PROYECTO DE VIVIENDA CUALITATIVA EN EL MUNICIPIO DE SANTA ROSA -FASE (VIII)2023-BENI	
ZONA: AREA URBANO	MUNICIPIO: SANTA ROSA
PROVINCIA: GENERAL JOSE BALLIVIAN	DEPARTAMENTO: BENI

DISEÑO ARQUITECTÓNICO: 	REVISADO Y APROBADO : 	FECHA: SEPTIEMBRE/ 2023 SUPERFICIE CONSTRUIDA: 50.17m ² LAMINA: 20/23
--------------------------------	-------------------------------	--

SIMBOLOGIA

	ESQUINERO INTERIOR DE PVC
---	---------------------------



DETALLE DE ESQUINERO

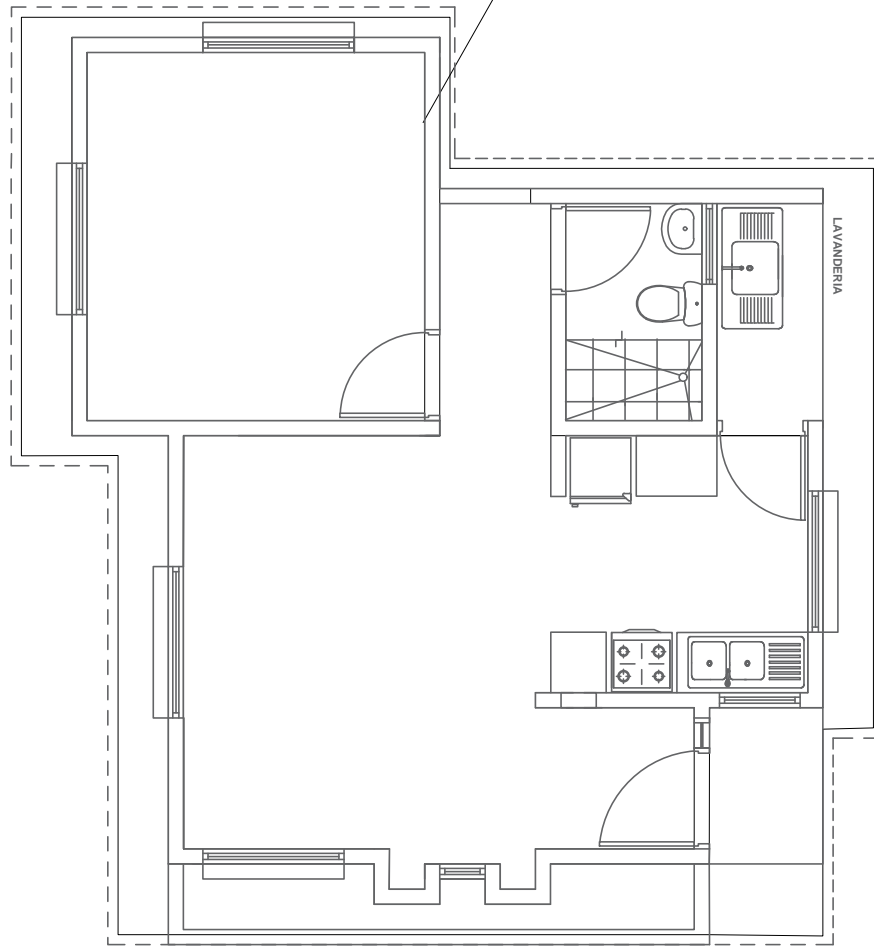

PLANO DE PVC INTERIOR - EXTERIOR

ESC. 1:75

AGENCIA ESTATAL DE VIVIENDA - AEVIVIENDA		DISEÑO ARQUITECTÓNICO:	REVISADO Y APROBADO:	FECHA: SEPTIEMBRE / 2023
PROYECTO DE VIVIENDA CUALITATIVA EN EL MUNICIPIO DE SANTA ROSA -FASE (VIII)2023-BENI				SUPERFICIE CONSTRUIDA: 50.17m ²
ZONA: AREA URBANO	MUNICIPIO: SANTA ROSA			LAMINA: 23/23
PROVINCIA: GENERAL JOSE BALLIVIAN	DEPARTAMENTO: BENI			