

EXCAVACION DE FUNDACIONES

ESCALA: 1:75

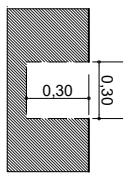

EXCAVACION DE CIMENTOS DE H^oC^o

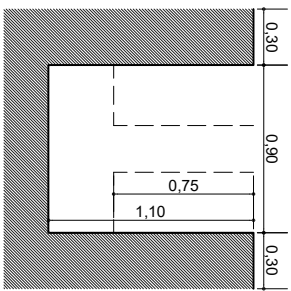

EXCAVACION DE ZAPATA
TIPO 1

CORTES

DISEÑADO POR:

REVISADO Y APROBADO POR:

FECHA: Diciembre 2023

AGENCIA ESTATAL DE VIVIENDA - AEVIENDA

NOMBRE DEL PROYECTO: PROYECTO DE VIVIENDA NUEVA AUTOCONSTRUCCION EN EL MUNICIPIO DE SAN LORENZO -FASE (XXVI) 2023- TARIJA

MUNICIPIO: SAN LORENZO

PROVINCIA: MENDEZ

VIVIENDAS: 2 DORMITORIOS, COCINA-SALA-COMEDOR, BANO, GALERIA Y PASILLO

DEPARTAMENTO: TARIJA

PLANO DE VIVIENDA: 2 DORMITORIOS, COCINA-SALA-COMEDOR, BANO, GALERIA Y PASILLO

MODELO: VIVIENDA NUEVA AUTOCONSTRUCCION

SUPERFICIE: 59,34m²

LABORAL: 01/25



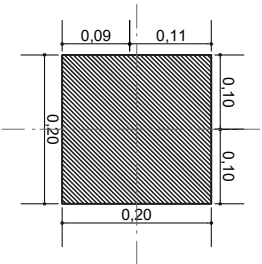

COL. 1-A

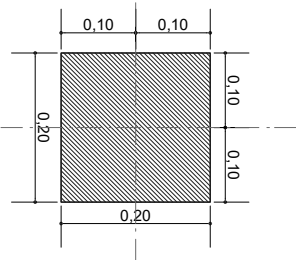

COL. 1-C

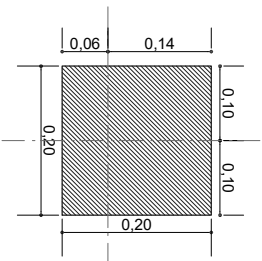

COL. 2-A

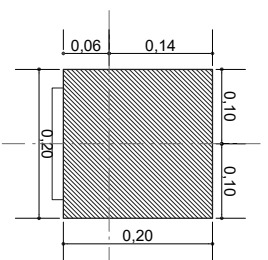

COL. 2-C

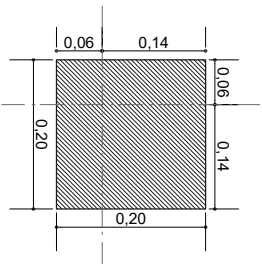

COL. 2-D

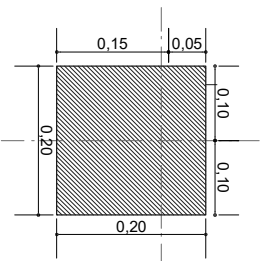

COL. 5-A

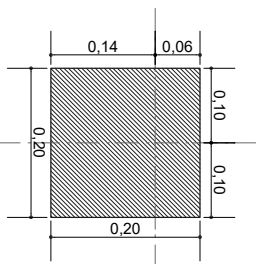

COL. 5-C

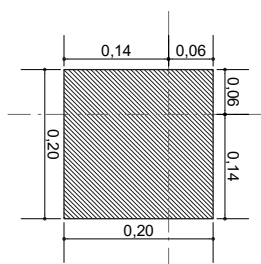

COL. 5-D

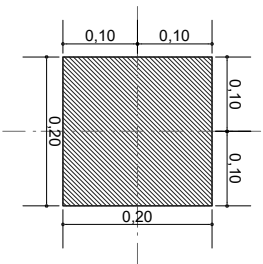

COL. 6-A
EXCENTRICIDAD DE COLUMNAS

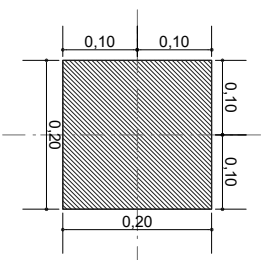

COL. 7-B

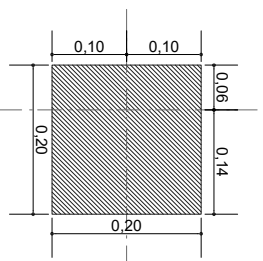

COL. 7-A

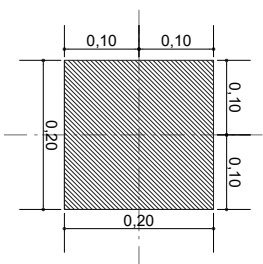

ESCALA: 1:10

CORTES

AGENCIA ESTATAL DE VIVIENDA - AEVIVIENDA

DISEÑADO POR:

REVISADO Y APROBADO POR:

FECHA Diciembre 2023

NOMBRE DEL PROYECTO
PROYECTO DE VIVIENDA NUEVA AUTOCONSTRUCCION EN EL MUNICIPIO DE SAN LORENZO -FASE (XXVI) 2023- TARIJA

MUNICIPIO
SAN LORENZO

VIVIENDAS
22 S. H.

PLANO DE VIVIENDA
2 DORMITORIOS, COCINA-SALA-COMEDOR,
BAÑO, GALERIA Y PASILLO

MODULO
VIVIENDA NUEVA AUTOCONSTRUCCION

PROVINCIA
MENDEZ

DEPARTAMENTO
TARIJA

DEPARTAMENTO
TARIJA

SUPERFICIE:

59,34m²

LABORAL

02/25



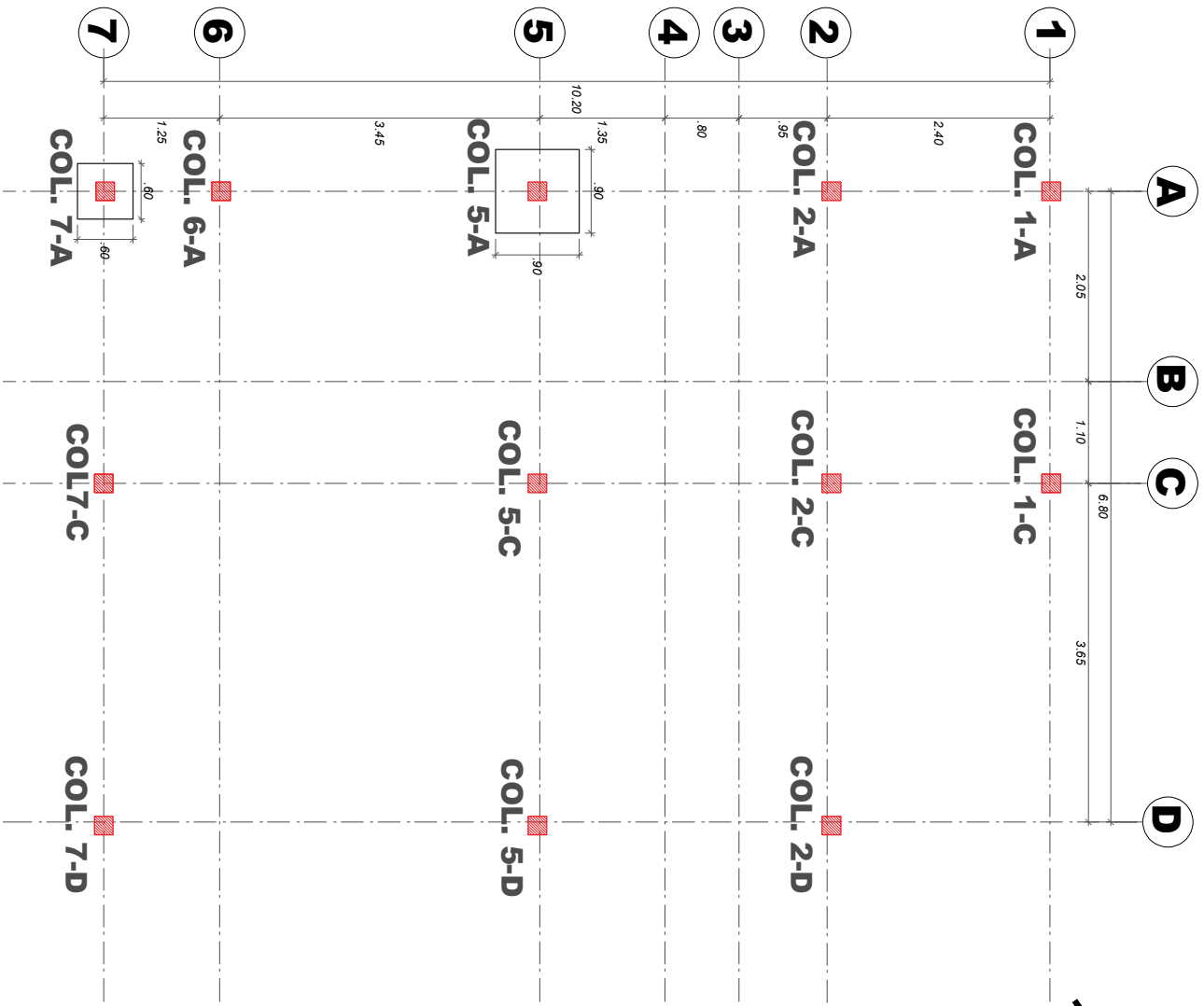

COLUMNAS
 ESCALA: 1:75

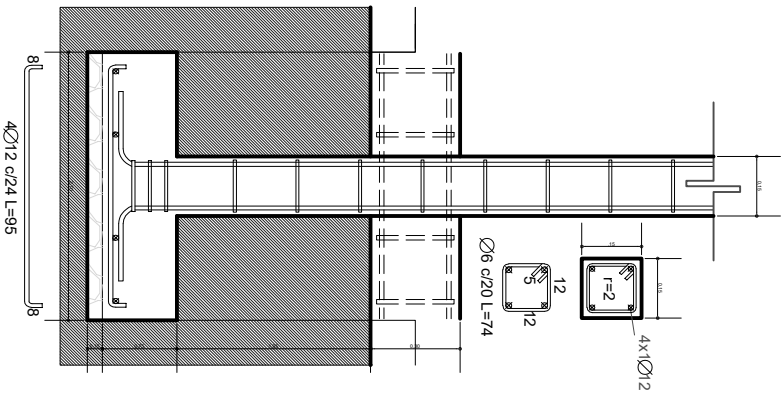

AGENCIA ESTATAL DE VIVIENDA - AEVIENDA

DISEÑADO POR:

REVISADO Y APROBADO POR:

FECHA: Diciembre 2023

NOMBRE DEL PROYECTO:
 PROYECTO DE VIVIENDA NUEVA AUTOCONSTRUCCION EN EL MUNICIPIO DE SAN LORENZO -FASE (XXVI) 2023- TARIJA

MUNICIPIO:
 SAN LORENZO

PROVINCIA:
 MENDEZ

VIVIENDA:
 2 DORMITORIOS, COCINA-SALA-COMEDOR, BANO, GALERIA Y PASILLO

PLANO DE VIVIENDA:
 BANO, GALERIA Y PASILLO

DEPARTAMENTO:
 TARIJA

SUPERFICIE:
 59,34m²

LABORAL:
 03/25



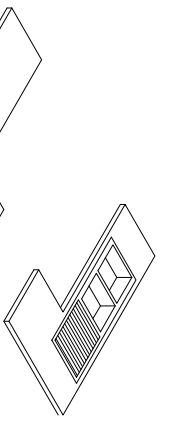

MURETES MESON

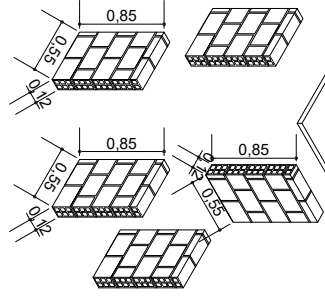

MURETES LAVANDERIA

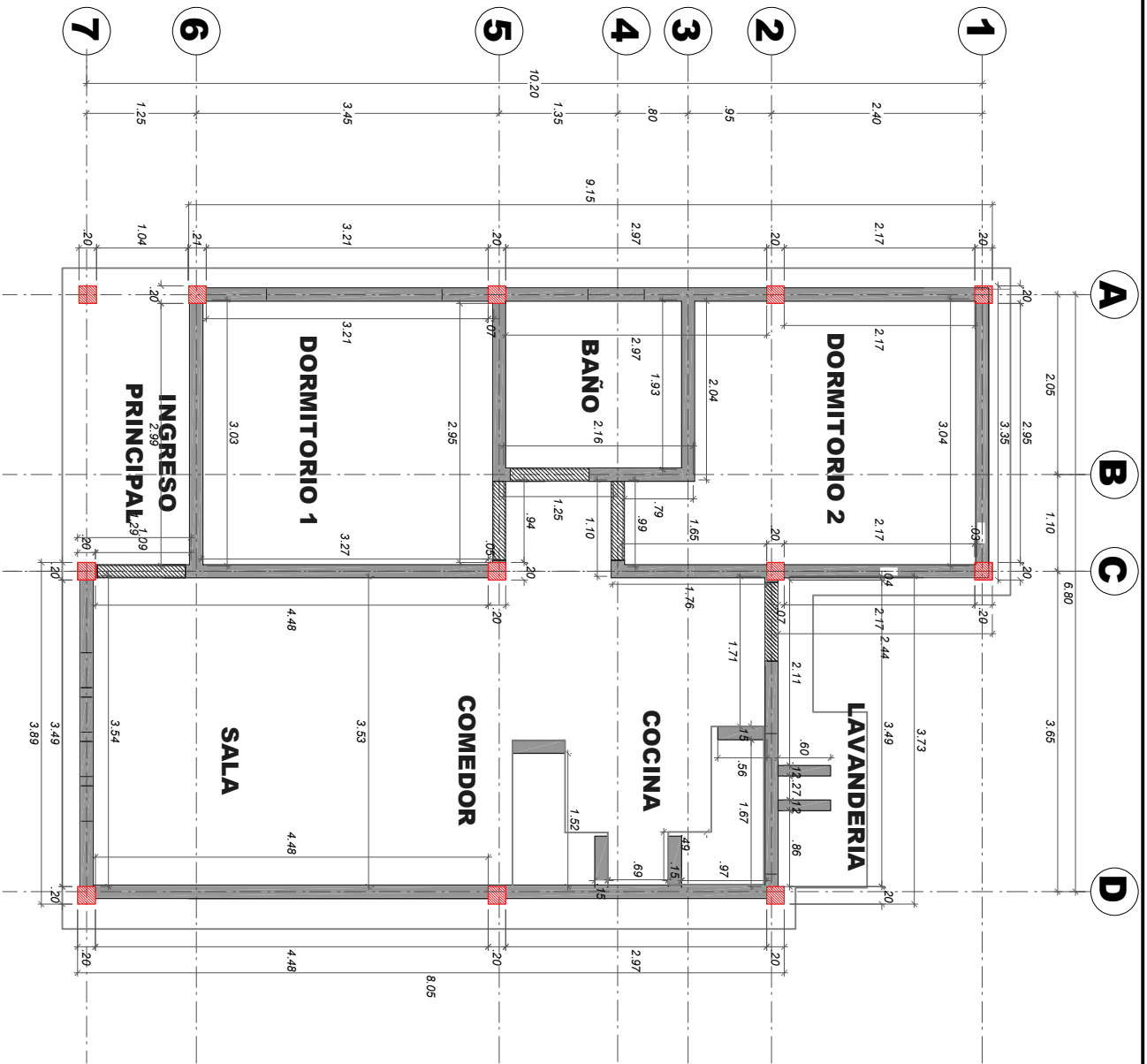
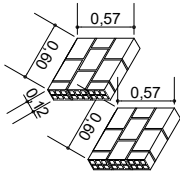

AGENCIA ESTATAL DE VIVIENDA - AEVIVIENDA

NOMBRE DEL PROYECTO: PROYECTO DE VIVIENDA NUEVA AUTOCONSTRUCCION EN EL MUNICIPIO DE SAN LORENZO -FASE (XXVI) 2023- TARIJA

MUNICIPIO: SAN LORENZO

VIVIENDAS: PLANO DE VIVIENDA

2 DORMITORIOS, COCINA-SALA-COMEDOR, BAÑO, GALERIA Y PASILLO

PROVINCIA: MENDEZ

DEPARTAMENTO: TARIJA

MODULO: VIVIENDA NUEVA AUTOCONSTRUCCION

DISEÑADO POR:

REVISADO Y APROBADO POR:

FECHA: Diciembre 2023

SUPERFICIE: 59,34m²

LABORAL: 05/25

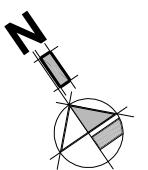

PLANO DE MURO DE LADRILLO

ESCALA: 1:75



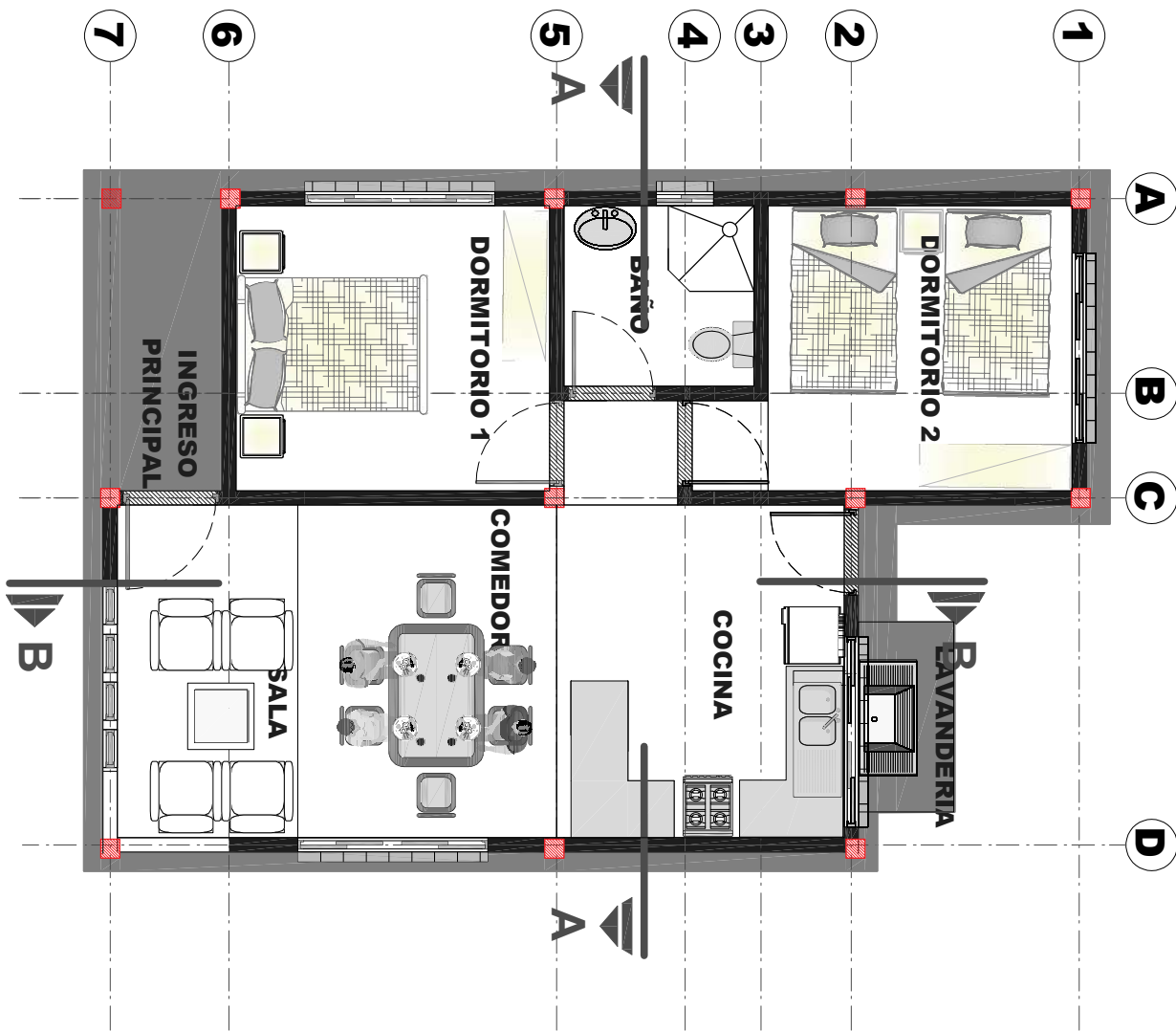
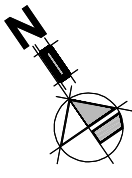

PLANTA AMOBLADA

ESCALA: 1:75

AGENCIA ESTATAL DE VIVIENDA - AEVIVIENDA

NOMBRE DEL PROYECTO

PROYECTO DE VIVIENDA NUEVA AUTOCONSTRUCCION EN EL MUNICIPIO DE SAN LORENZO -FASE (XXVI) 2023- TARIJA

MUNICIPIO

SAN LORENZO

VIVIENDAS

22 S. H.

PLANO DE VIVIENDA

2 DORMITORIOS, COCINA-SALA-COMEDOR, BAÑO, GALERIA Y PASILLO

PROVINCIA

MENDEZ

DEPARTAMENTO

TARIJA

MODULO

VIVIENDA NUEVA AUTOCONSTRUCCION

DISEÑADO POR:

REVISADO Y APROBADO POR:

FECHA: Diciembre 2023

SUPERFICIE:

59,34m²

LABORAL:

06/25

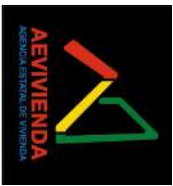

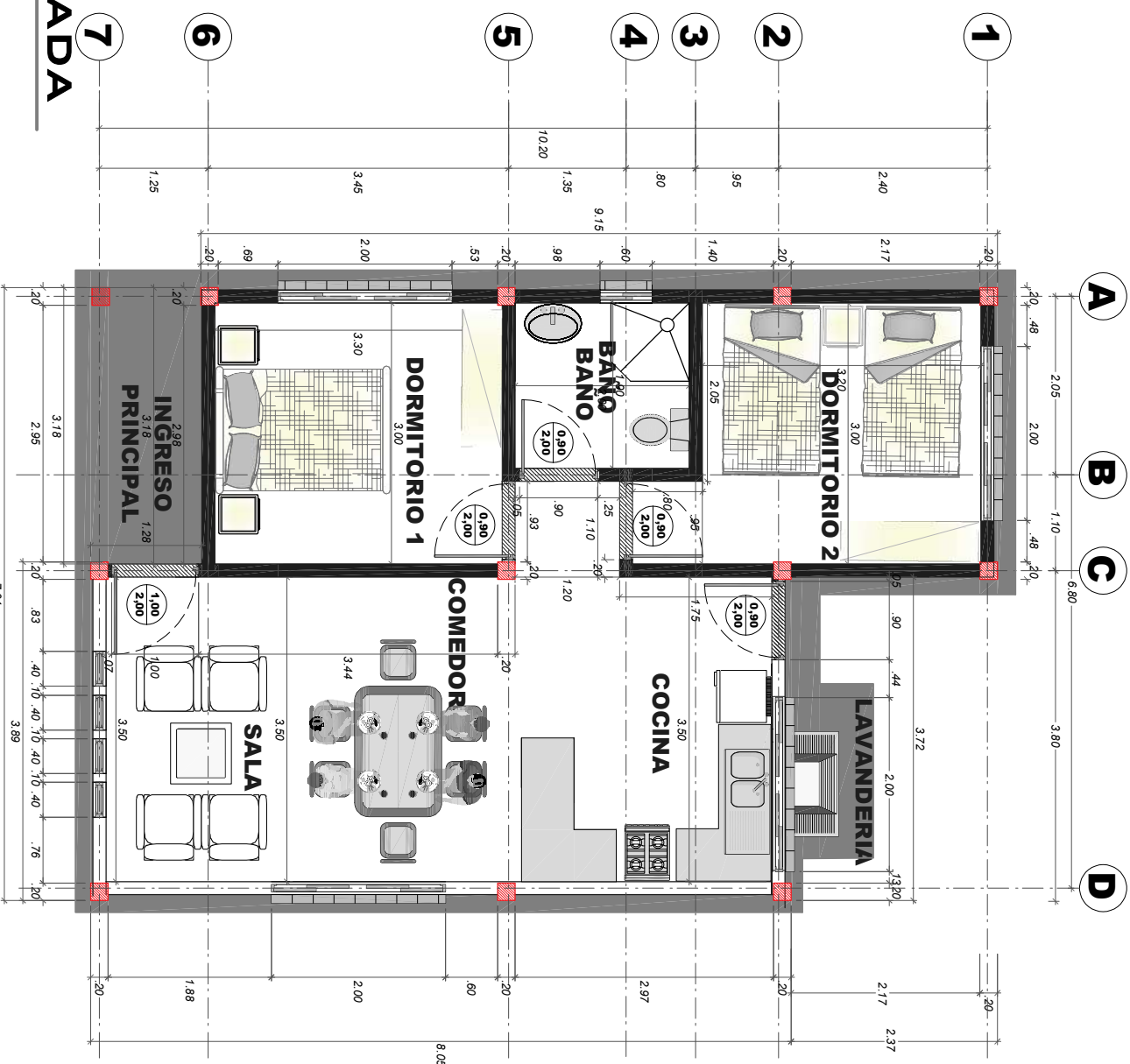
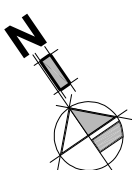

PLANTA AGOTADA

ESCALA: 1:75

AGENCIA ESTATAL DE VIVIENDA - AEVIVIENDA

DISEÑADO POR:

REVISADO Y APROBADO POR:

FECHA: Diciembre 2023

NOMBRE DEL PROYECTO:
PROYECTO DE VIVIENDA NUEVA AUTOCONSTRUCCION EN EL MUNICIPIO DE SAN LORENZO -FASE (XXVI) 2023- TARIJA

MUNICIPIO: SAN LORENZO

PROVINCIA: MENDEZ

VIVIENDAS: 22 S. H.

DEPARTAMENTO: TARIJA

PLANO DE VIVIENDA: 2 DORMITORIOS, COCINA-SALA-COMEDOR, BANO, GALERIA Y PASILLO

MODELO: VIVIENDA NUEVA AUTOCONSTRUCCION

SUPERFICIE: 59,34m²

LABORAL: 07/25



PLANO DE PISOS, ZOCALOS Y ACERA

ESCALA: 1:75

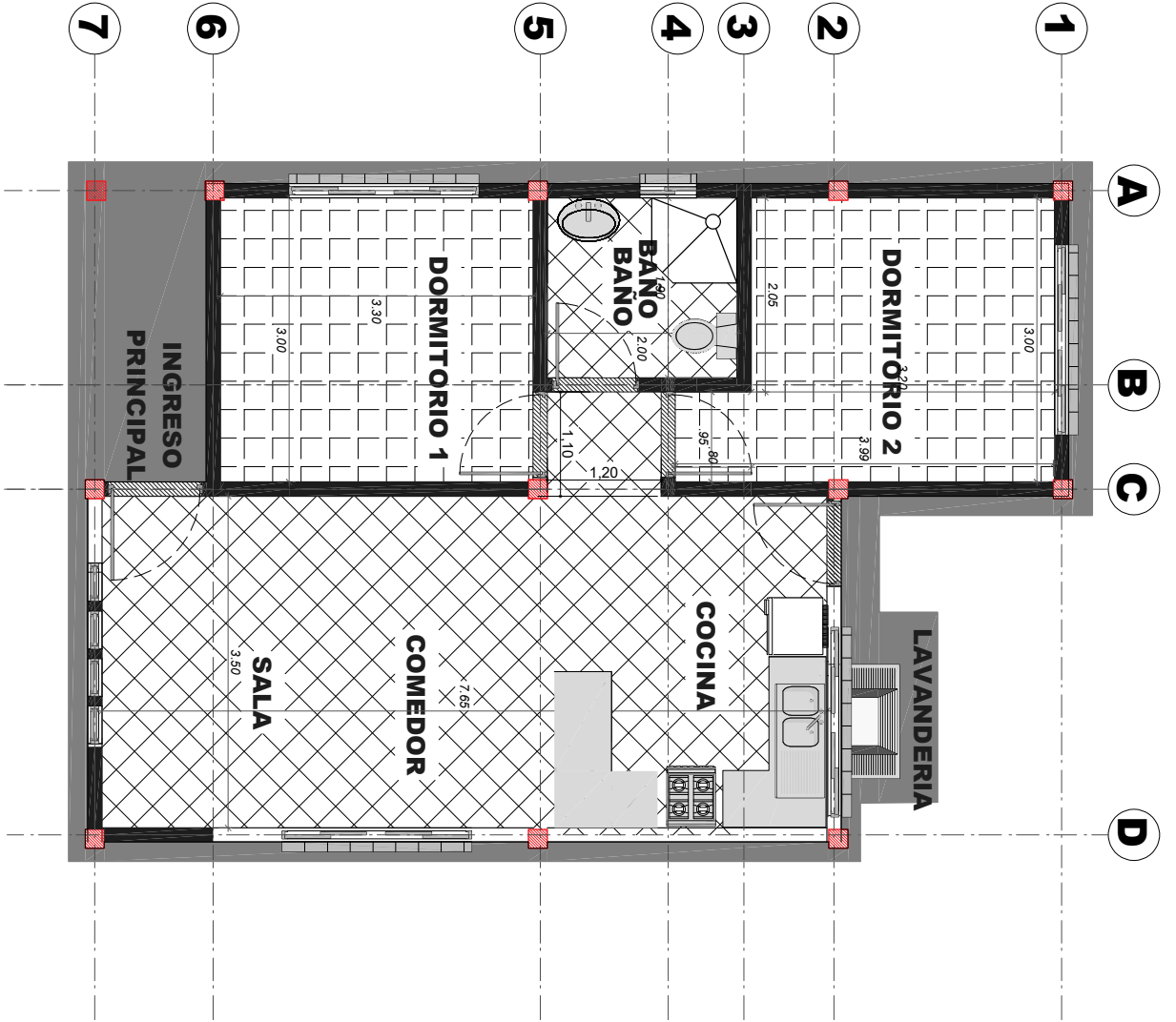

AGENCIA ESTATAL DE VIVIENDA - AEVIENDA

NOMBRE DEL PROYECTO:

PROYECTO DE VIVIENDA NUEVA AUTOCONSTRUCCION EN EL MUNICIPIO DE SAN LORENZO -FASE (XXVI) 2023- TARIJA

MUNICIPIO:

SAN LORENZO

VIVIENDA:

22 S.H.

PLANO DE VIVIENDA:

2 DORMITORIOS, COCINA-SALA-COMEDOR, BAÑO, GALERIA Y PASILLO

PROVINCIA:

MENDEZ

DEPARTAMENTO:

TARIJA

MODULO:

VIVIENDA NUEVA AUTOCONSTRUCCION

DISEÑADO POR:

REVISADO Y APROBADO POR:

Fecha: 08/25/2023

SUPERFICIA:

59,34m²

LAMINA:

08/25



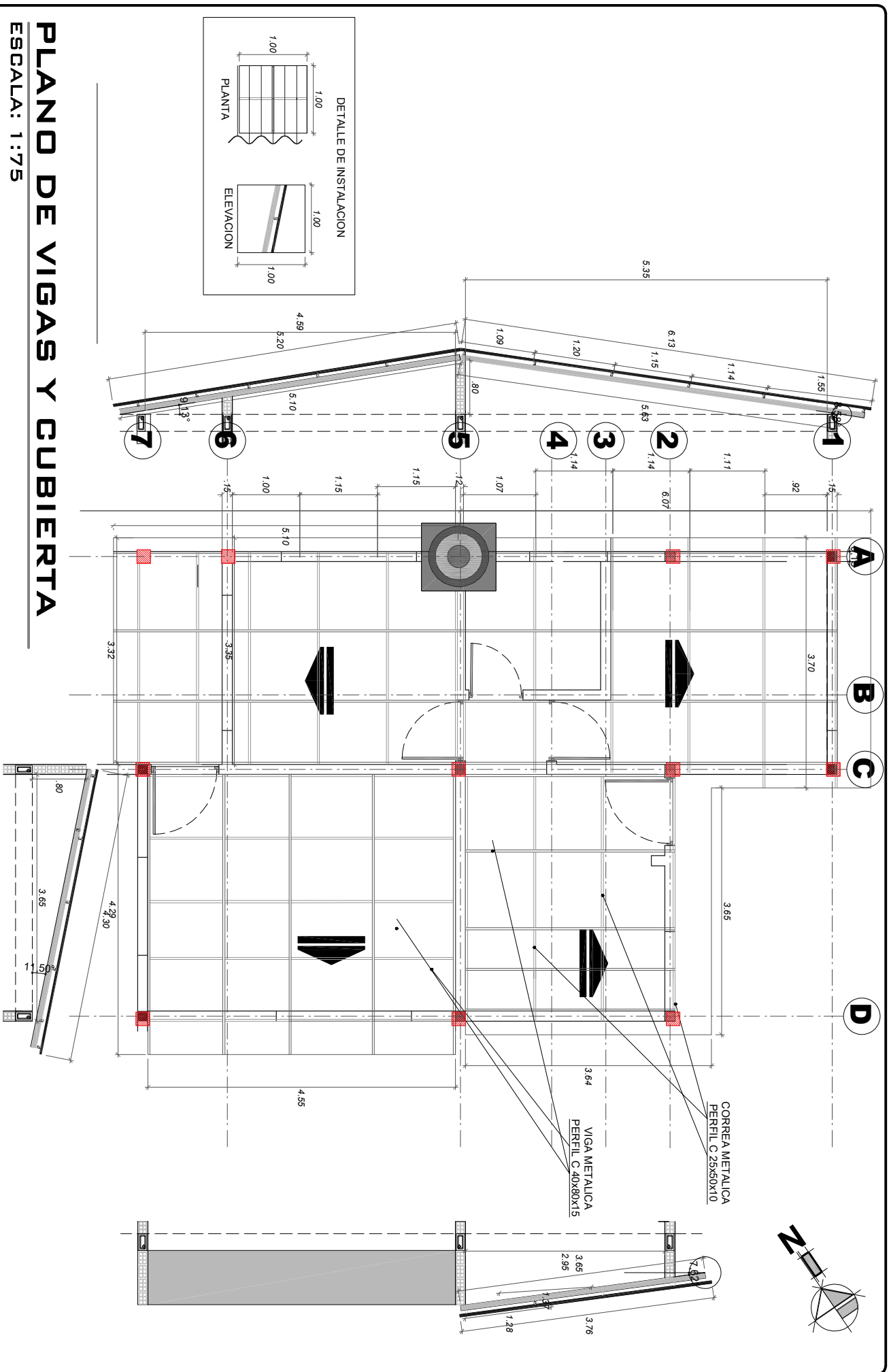

PLANO DE VIGAS Y CUBIERTA

ESCALA: 1:75

AGENCIA ESTATAL DE VIVIENDA - AEVIVIENDA

NOMBRE DEL PROYECTO: PROYECTO DE VIVIENDA NUEVA AUTOCONSTRUCCION EN EL MUNICIPIO DE SAN LORENZO -FASE (XXVI) 2023- TARIJA

MUNICIPIO: SAN LORENZO

VIVIENDAS: 22 S. H.

DEPARTAMENTO: TARIJA

DISEÑADO POR:

REVISADO Y APROBADO POR:

FECHA: Diciembre 2023

SUPERFICIE: 59,34m²

LAMINA: 10/25



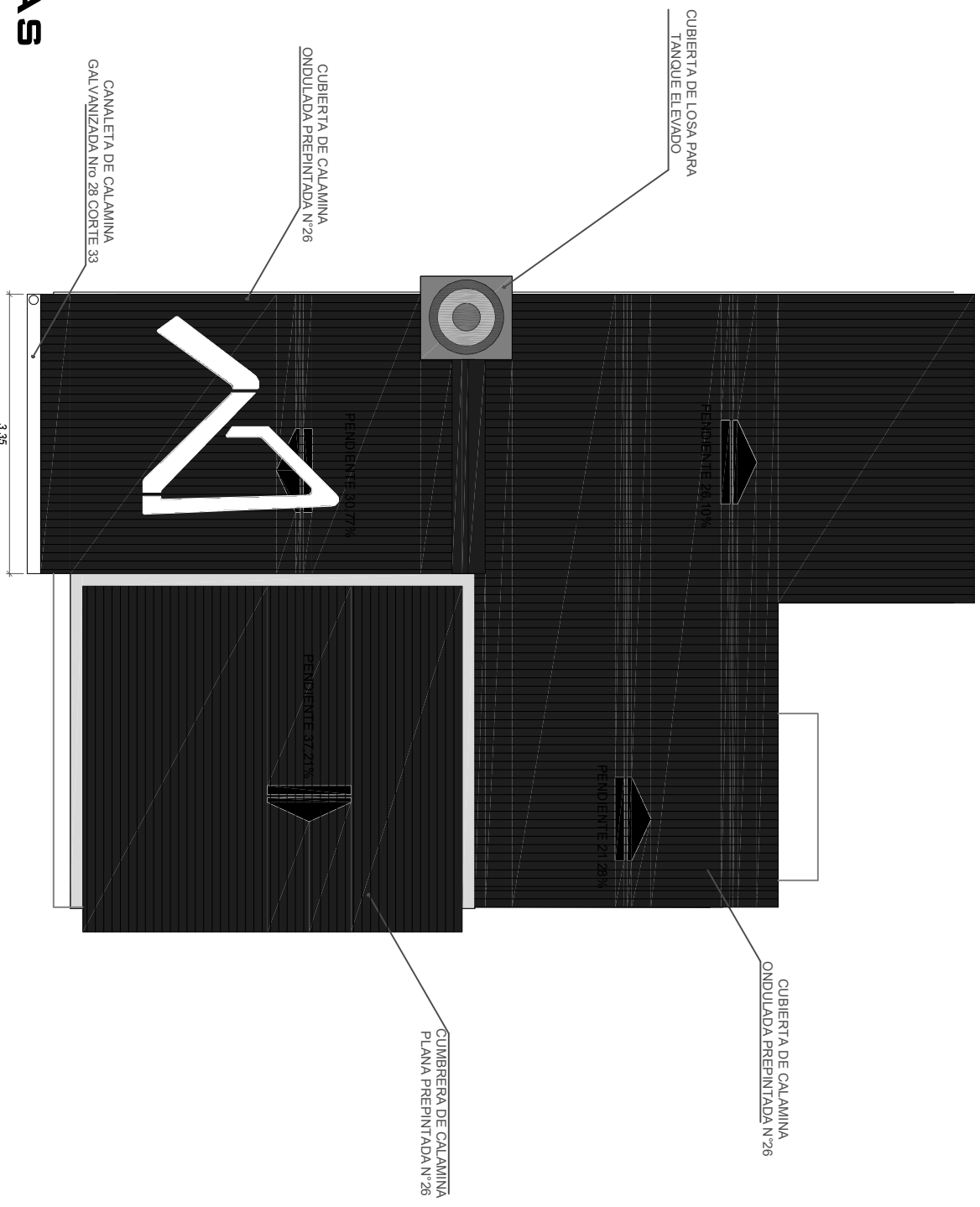
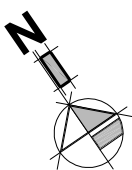

CUBIERTAS

ESCALA: 1:75

AGENCIA ESTATAL DE VIVIENDA - AEVIVIENDA

NOMBRE DEL PROYECTO	PROYECTO DE VIVIENDA NUEVA AUTOCONSTRUCCION EN EL MUNICIPIO DE SAN LORENZO -FASE (XXVI) 2023- TARIJA		
MUNICIPIO	VIVIENDAS	PLANO DE VIVIENDA	
SAN LORENZO	22 S. H.	2 DORMITORIOS, COCINA-SALA-COMEDOR, BAÑO, GALERIA Y PASILLO	
PROVINCIA	DEPARTAMENTO	MODULO	
MENDEZ	TARIJA	VIVIENDA NUEVA AUTOCONSTRUCCION	

DISEÑADO POR:



REVISADO Y APROBADO POR:



FECHA: Diciembre 2023

SUPERFICIE:
59,34m²

LABORA:
11/25



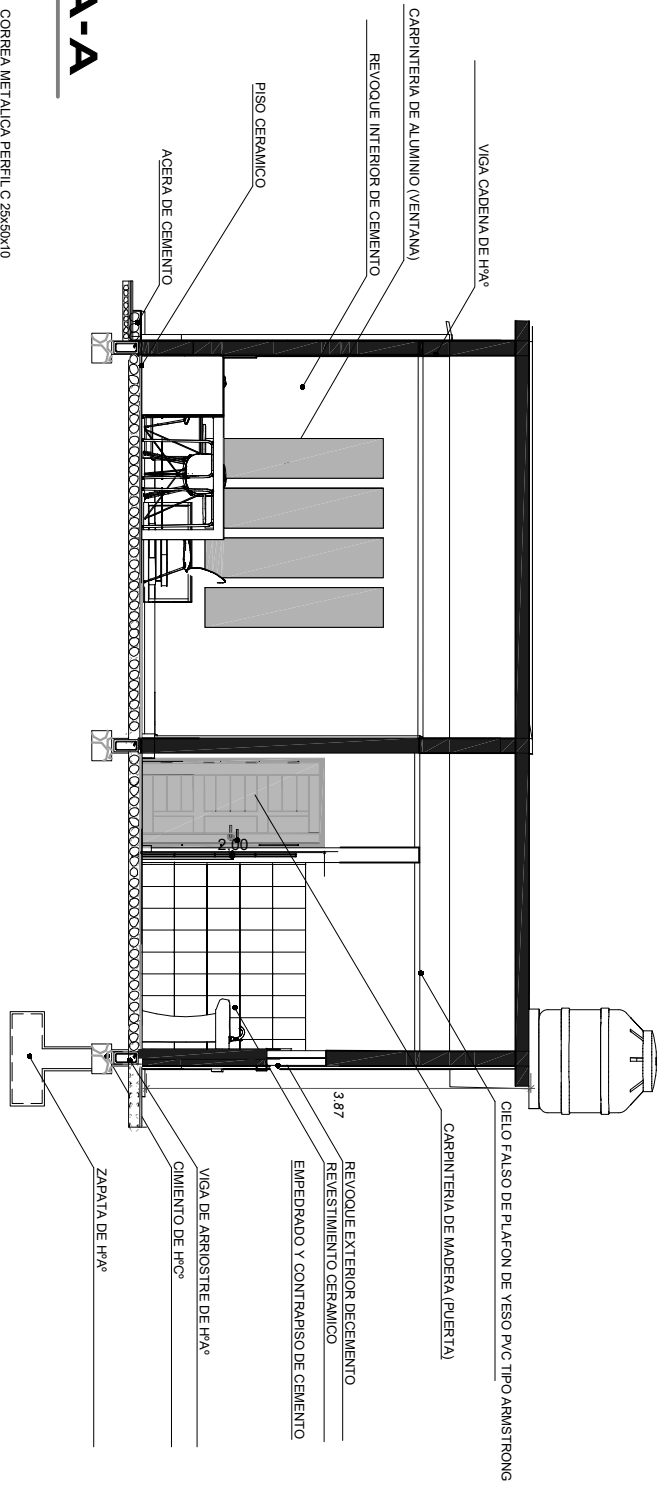

CORTE A-A

ESCALA: 1:75

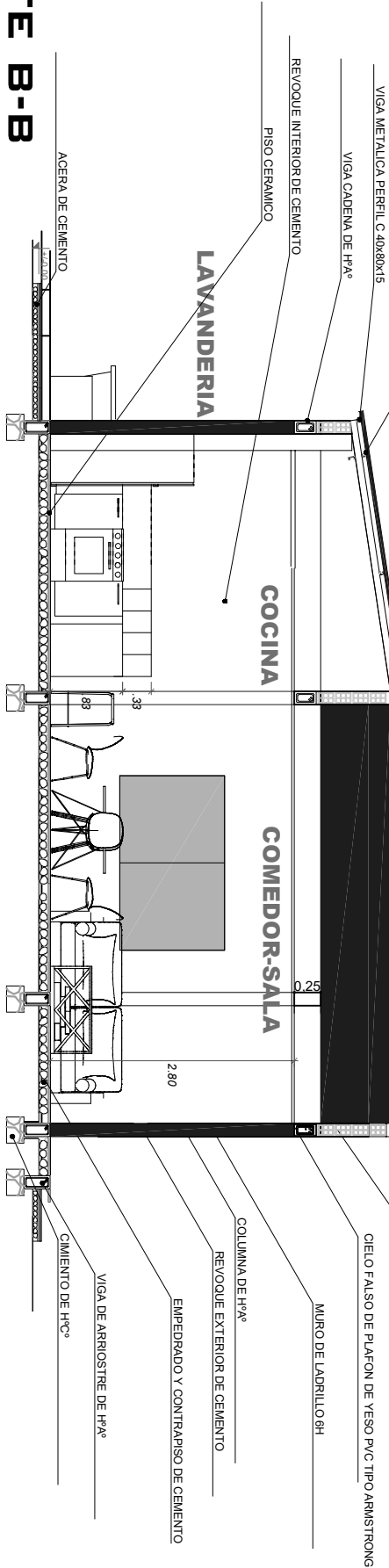

CORTE B-B

ESCALA: 1:75

AGENCIA ESTATAL DE VIVIENDA - AEVIENDA

NOMBRE DEL PROYECTO

PROYECTO DE VIVIENDA NUEVA AUTOCONSTRUCCION EN EL MUNICIPIO DE SAN LORENZO -FASE (XXVI) 2023- TARIJA

MUNICIPIO

SAN LORENZO

VIVIENDAS

22 S. H.

PLANO DE VIVIENDA

2 DORMITORIOS, COCINA-SALA-COMEDOR, BANO, GALERIA Y PASILLO

PROVINCIA

MENDEZ

DEPARTAMENTO

TARIJA

MODULO

VIVIENDA NUEVA AUTOCONSTRUCCION

DISEÑADO POR:

REVISADO Y APROBADO POR:

FECHA Diciembre 2023

SUPERFICIE

59,34m²

LABORA

12/25



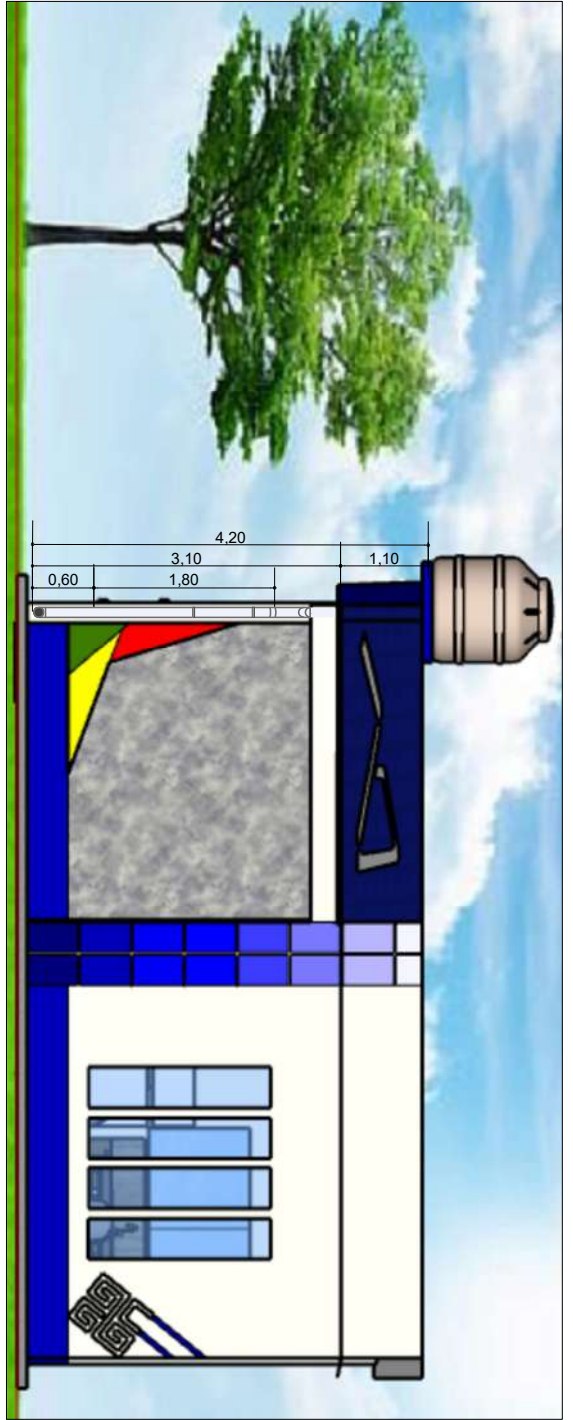

FACHADA FRONTAL
ESCALA: 1:75

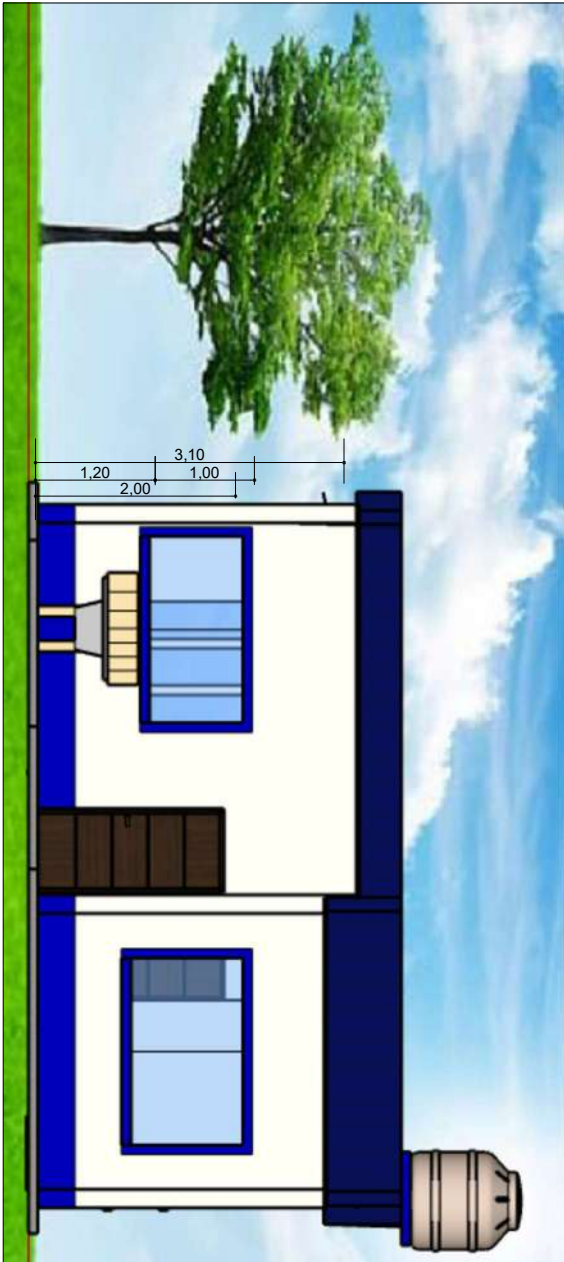

FACHADA POSTERIOR
ESCALA: 1:75

AGENCIA ESTATAL DE VIVIENDA - AEVIENDA

NOMBRE DEL PROYECTO:

PROYECTO DE VIVIENDA NUEVA AUTOCONSTRUCCION EN EL MUNICIPIO DE SAN LORENZO -FASE (XXVI) 2023- TARIJA

MUNICIPIO:

SAN LORENZO

VIVIENDAS:

22 S. H.

PLANO DE VIVIENDA:

2 DORMITORIOS, COCINA-SALA-COMEDOR, BANO, GALERIA Y PASILLO

PROVINCIA:

MENDEZ

DEPARTAMENTO:

TARIJA

MODULO:

VIVIENDA NUEVA AUTOCONSTRUCCION

DISEÑADO POR:

REVISADO Y APROBADO POR:

FECHA: D:Registador & OZIR 3

SUPERFICIE:

59,34m²

LAMINA:

13/25



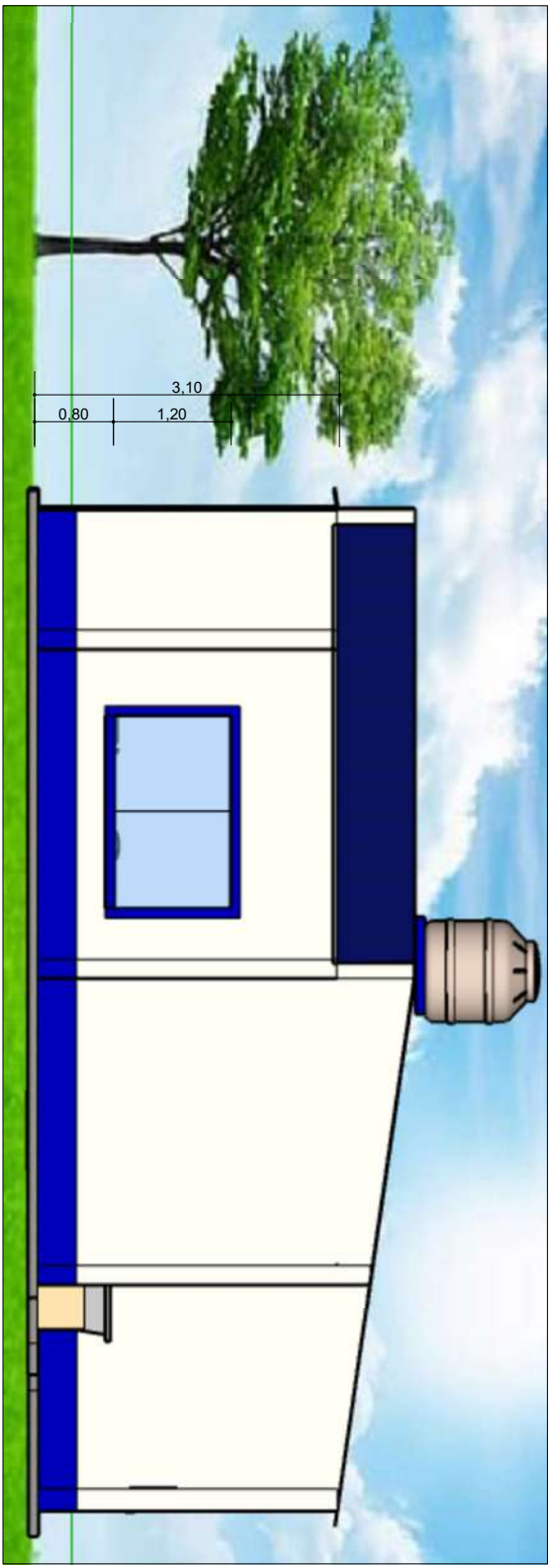

VISTA LATERAL IZQUIERDA

ESCALA: 1:75

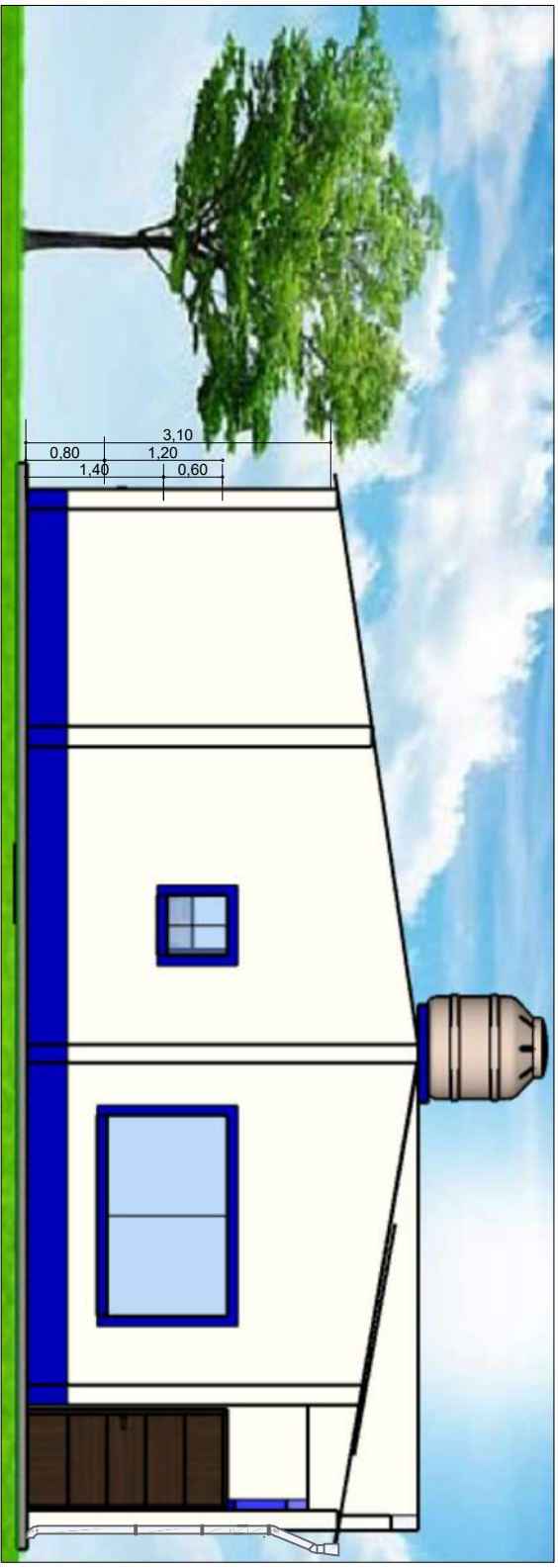

VISTA LATERAL DERECHA

ESCALA: 1:75

AGENCIA ESTATAL DE VIVIENDA - AEVIENDA

NOMBRE DEL PROYECTO

PROYECTO DE VIVIENDA NUEVA AUTOCONSTRUCCION EN EL MUNICIPIO DE SAN LORENZO -FASE (XXVI) 2023- TARIJA

MUNICIPIO

SAN LORENZO

VIVIENDAS

22 S. H.

PLANO DE VIVIENDA

2 DORMITORIOS, COCINA-SALA-COMEDOR, BANO, GALERIA Y PASILLO

PROVINCIA

MENDEZ

DEPARTAMENTO

TARIJA

MODULO

VIVIENDA NUEVA AUTOCONSTRUCCION

DISEÑADO POR:

REVISADO Y APROBADO POR:

FECHA Diciembre 2023

SUPERFICIE

59,34m²

LABOR

14/25





PERSPECTIVA FRONTAL



PERSPECTIVA POSTERIOR

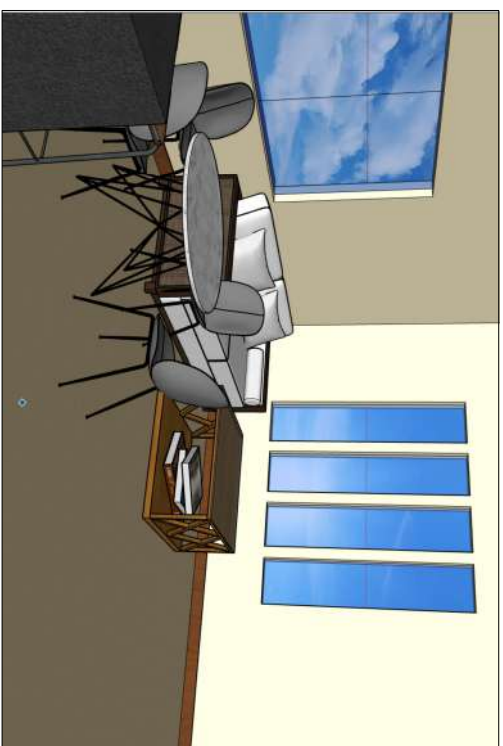
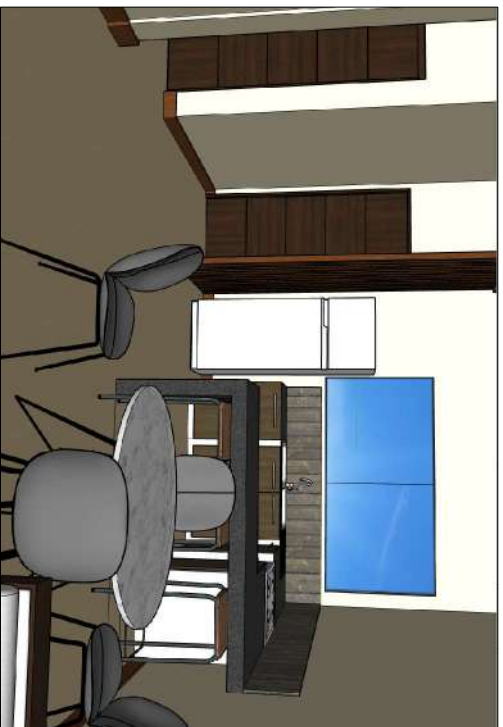

PERSPECTIVAS INTERIORES

AGENCIA ESTATAL DE VIVIENDA - AEVIENDA

NOMBRE DEL PROYECTO

PROYECTO DE VIVIENDA NUEVA AUTOCONSTRUCCION EN EL MUNICIPIO DE SAN LORENZO -FASE (XXVI) 2023- TARIJA

MUNICIPIO

SAN LORENZO

VIVIENDAS

22 S. H.

PLANO DE VIVIENDA

2 DORMITORIOS, COCINA-SALA-COMEDOR, BANO, GALERIA Y PASILLO

PROVINCIA

MENDEZ

DEPARTAMENTO

TARIJA

MODULO

VIVIENDA NUEVA AUTOCONSTRUCCION

DISEÑADO POR:

REVISADO Y APROBADO POR:

Fecha Diciembre 2023

SUPERFICIE

59 , 34m²

LABORAL

15/25



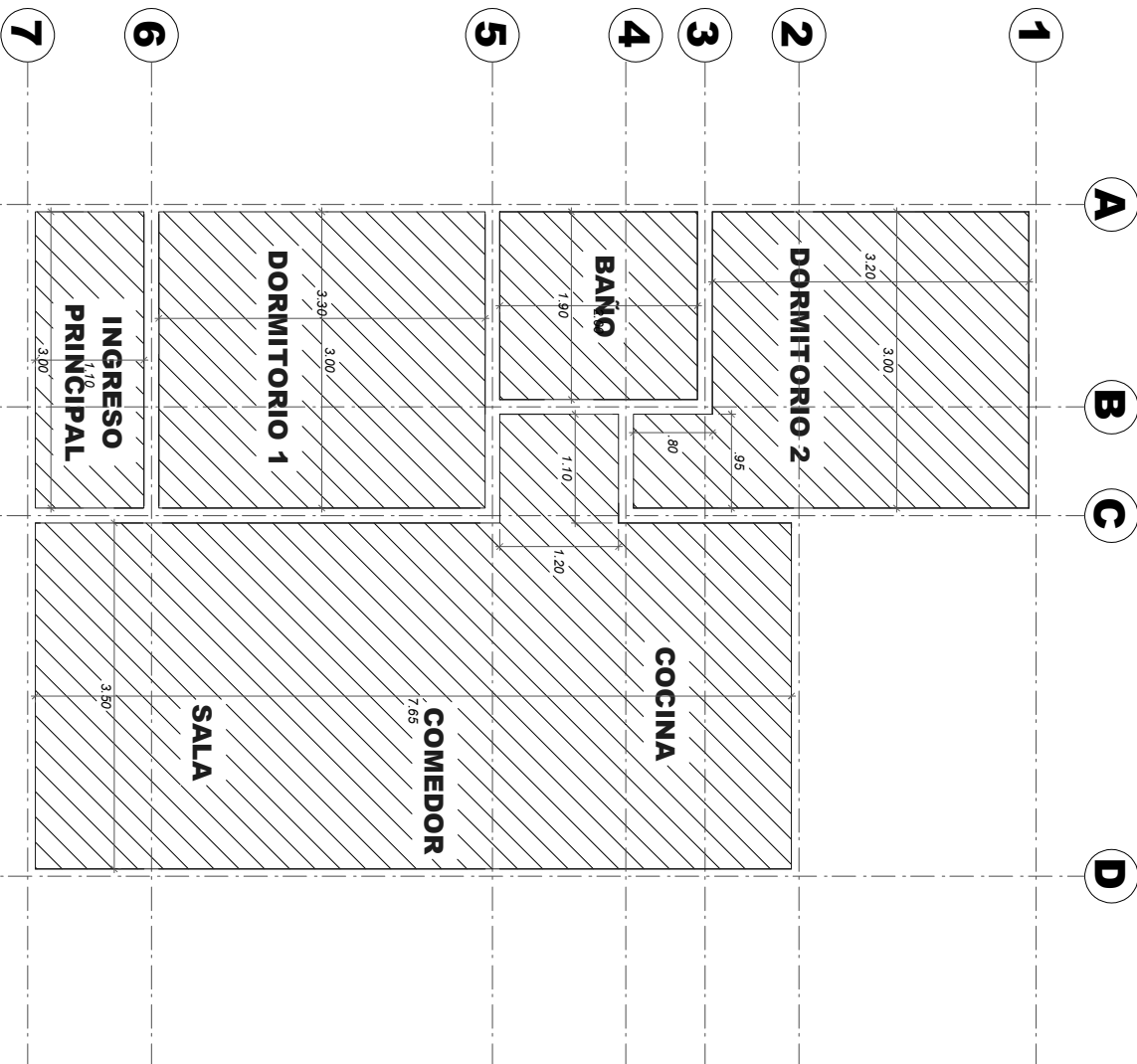

PLANO DE INSTALACION CIELO FALSO

ESCALA: 1:75

AGENCIA ESTATAL DE VIVIENDA - AEVIVIENDA

NOMBRE DEL PROYECTO:

PROYECTO DE VIVIENDA NUEVA AUTOCONSTRUCCION EN EL MUNICIPIO DE SAN LORENZO -FASE (XXVI) 2023- TARIJA

MUNICIPIO:

SAN LORENZO

VIVIENDAS:

22 S. H.

PLANO DE VIVIENDA:

2 DORMITORIOS, COCINA-SALA-COMEDOR, BAÑO, GALERIA Y PASILLO

PROVINCIA:

MENDEZ

DEPARTAMENTO:

TARIJA

MODULO:

VIVIENDA NUEVA AUTOCONSTRUCCION

DISEÑADO POR:

REVISADO Y APROBADO POR:

FECHA: Diciembre 2023

SUPERFICIE:

59,34m²

LABOR:

16/25

REFERENCIAS

CIELO FALSO



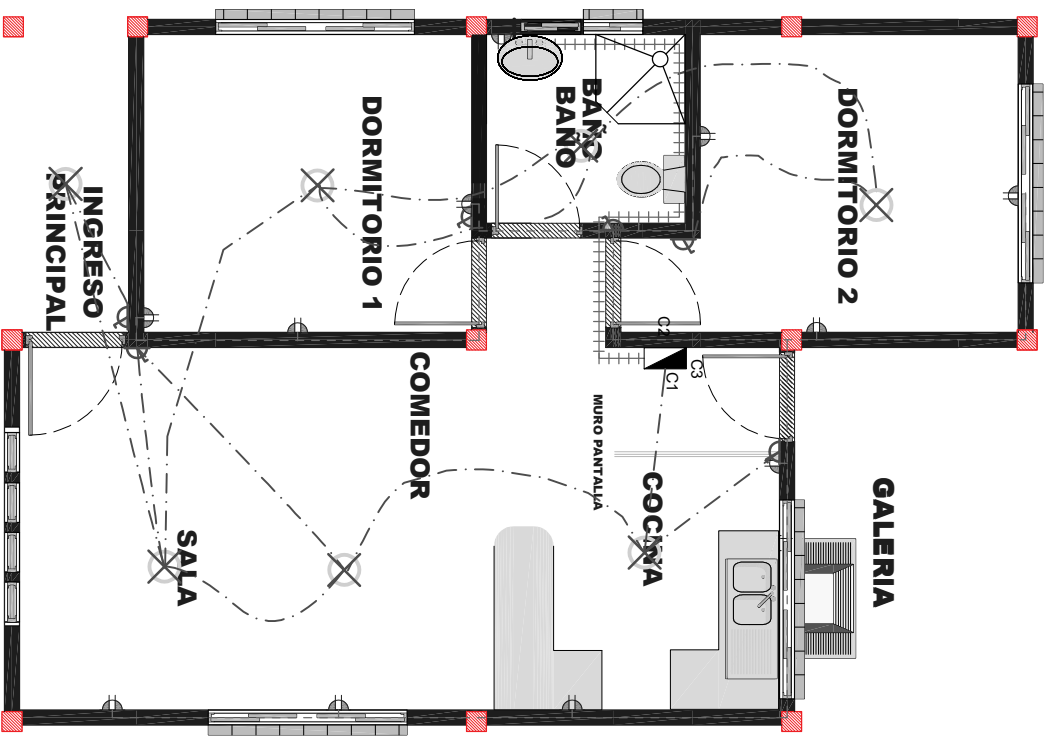

PLANO DE INSTALACION ELECTRICA

ESCALA: 1:75

AGENCIA ESTATAL DE VIVIENDA - AEVIENDA

NOMBRE DEL PROYECTO: PROYECTO DE VIVIENDA NUEVA AUTOCONSTRUCCION EN EL MUNICIPIO DE SAN LORENZO -FASE (XXVI) 2023- TARIJA

MUNICIPIO: SAN LORENZO

PROVINCIA: MENDEZ

DISEÑADO POR:

REVISADO Y APROBADO POR:

FECHA: Diciembre 2023

VIVIENDA: 22 S. H.

PLANO DE VIVIENDA: 2 DORMITORIOS, COCINA-SALA-COMEDOR, BANO, GALERIA Y PASILLO

SUPERFICIE: 59,34m²

DEPARTAMENTO: TARIJA

MODULO: VIVIENDA NUEVA AUTOCONSTRUCCION

LABOR: 17/25

SIMBOLOGIA Y REFERENCIAS			
	TABLERO DE DISTRIBUCION		INTERRUPTOR SIMPLE
	C1 CIRCUITO DE ILUMINACION		TABLERO PARA DUCHA
	C3 CIRCUITO PARA DUCHA		CIRCUITO DE ILUMINACION
	TOMACORRIENTES DOBLE		CIRCUITO DE TOMACORRIENTES
	ILUMINACION INCANDESCENTE		CIRCUITO PARA DUCHA

DETALLE DE NIVELES EN INTERRUPTORES, TOMA CORRIENTE Y CAJA DE TERMICOS

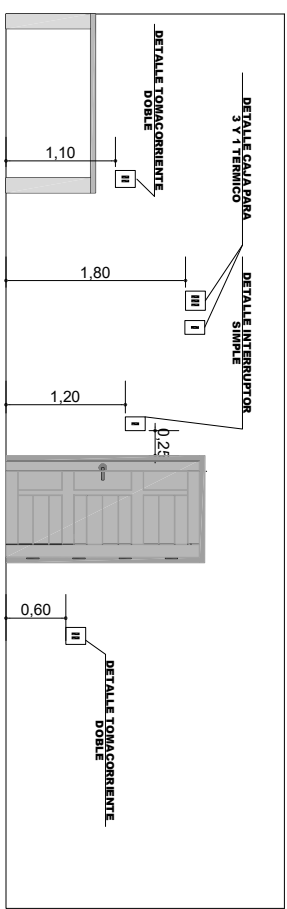

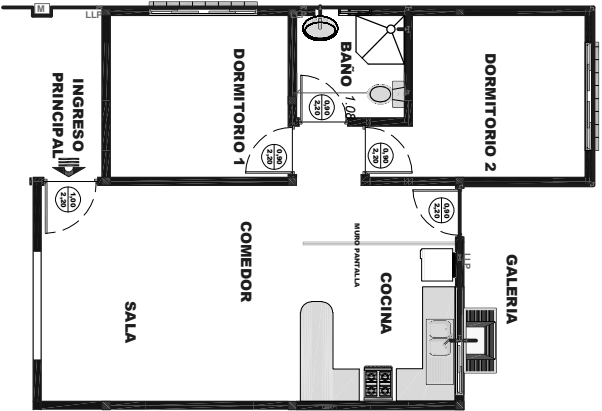

PLANO REFERENCIAL

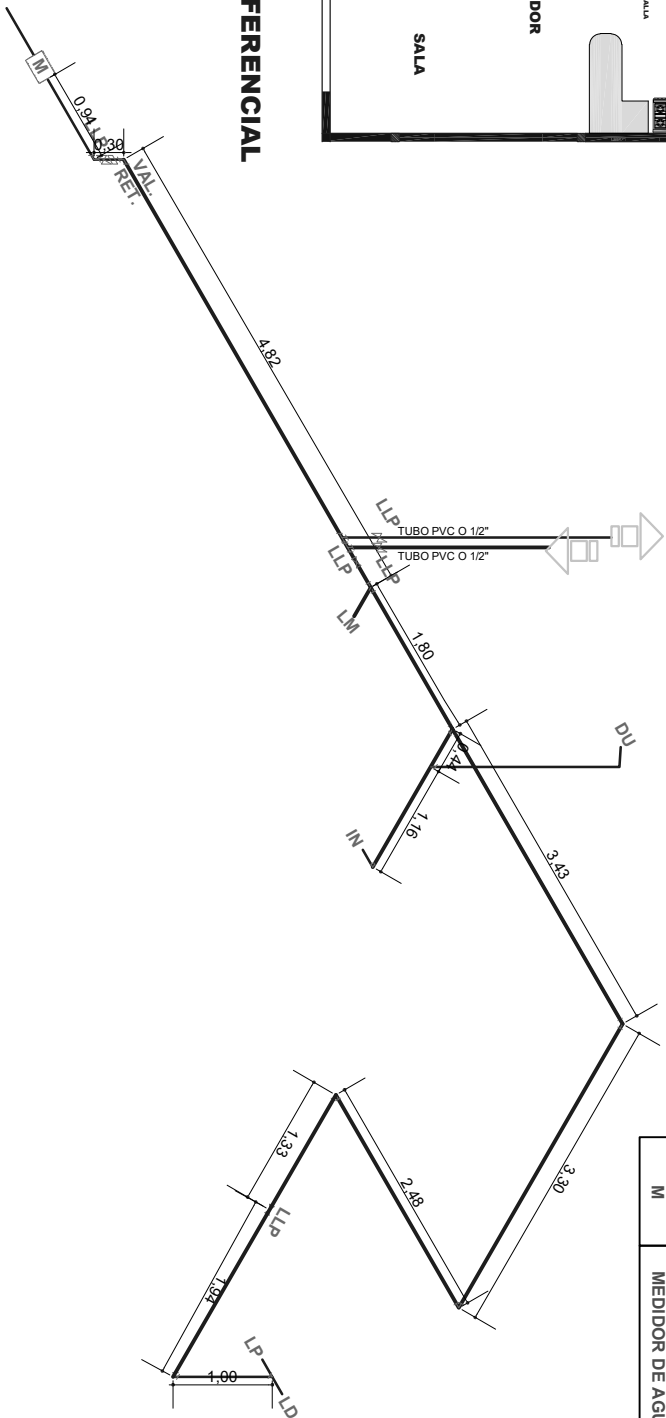

REF	ARTEFACTO ACCESORIO
LD	LAVANDERIA
LM	LAVAMANOS
IN	INODORO
Rp	REJILLA DE PISO
LP	LAVAPLATOS
DU	DUCHA
LLP	LLAVE DE PASO
M	MEDIDOR DE AGUA

PLANO DE INSTALACION DE AGUA POTABLE

ESCALA: 1:75

AGENCIA ESTATAL DE VIVIENDA - AEVIVIENDA

DISEÑADO POR:

REVISADO Y APROBADO POR:

FECHA: Diciembre 2023

NOMBRE DEL PROYECTO: PROYECTO DE VIVIENDA NUEVA AUTOCONSTRUCCION EN EL MUNICIPIO DE SAN LORENZO -FASE (XXVI) 2023- TARIJA

DISEÑADO POR:

REVISADO Y APROBADO POR:

FECHA: Diciembre 2023

MUNICIPIO: SAN LORENZO

DISEÑADO POR:

REVISADO Y APROBADO POR:

FECHA: Diciembre 2023

PROVINCIA: MENDEZ

DISEÑADO POR:

REVISADO Y APROBADO POR:

FECHA: Diciembre 2023



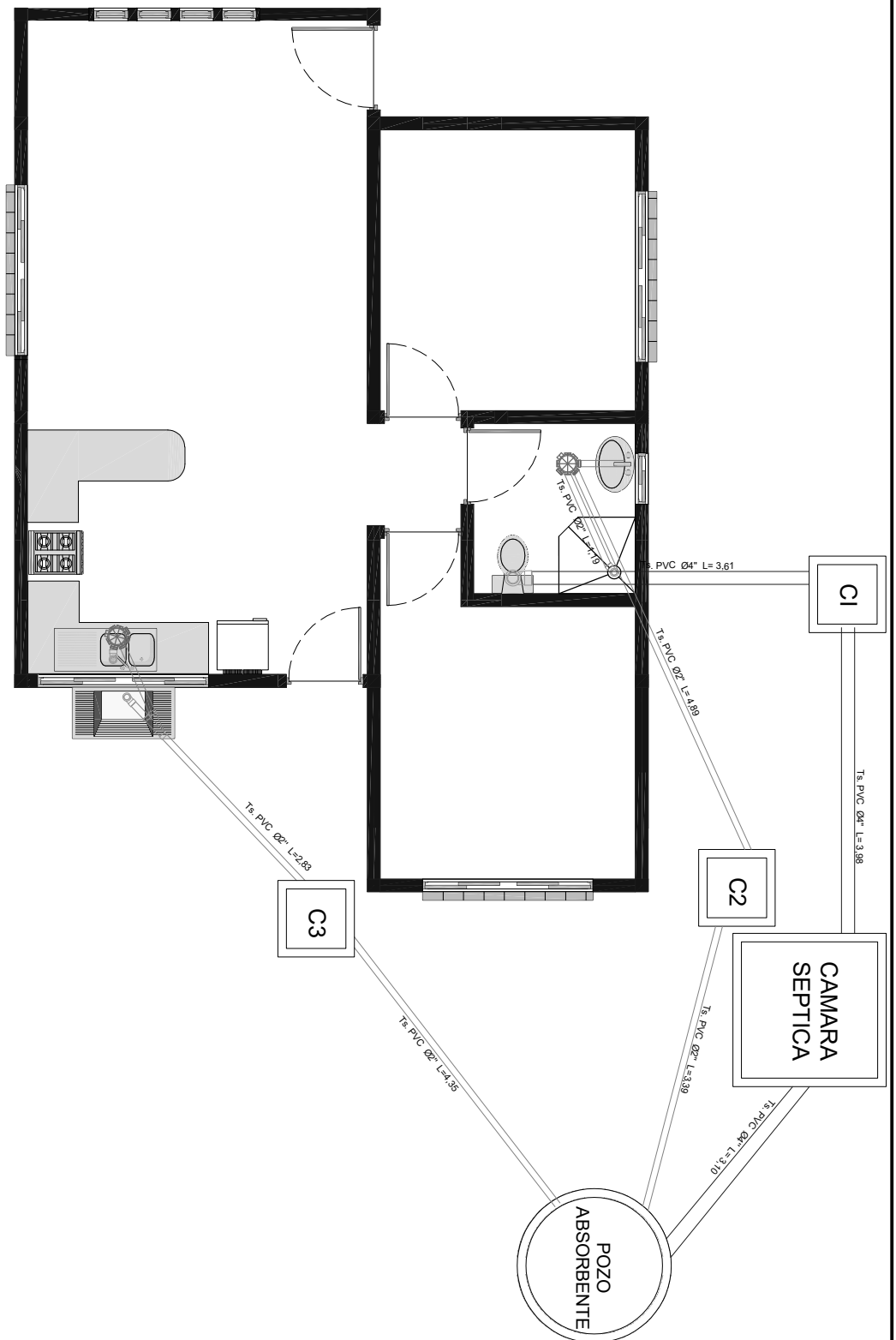

PLANO DE INSTALACION SANITARIA

ESCALA: 1:75

AGENCIA ESTATAL DE VIVIENDA - AEVIVIENDA

NOMBRE DEL PROYECTO: PROYECTO DE VIVIENDA NUEVA AUTOCONSTRUCCION EN EL MUNICIPIO DE SAN LORENZO -FASE (XXVI) 2023- TARIJA

MUNICIPIO: SAN LORENZO

PROVINCIA: MENDEZ

DISEÑADO POR:

REVISADO Y APROBADO POR:

FECHA: Diciembre 2023

SUPERFICIE: 59,34m²

LAMINA: 19/25



CORTE DE BORDE

ESCALA: 1:40

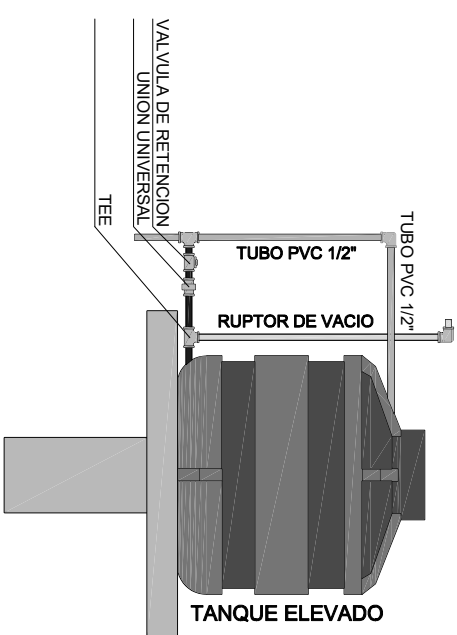
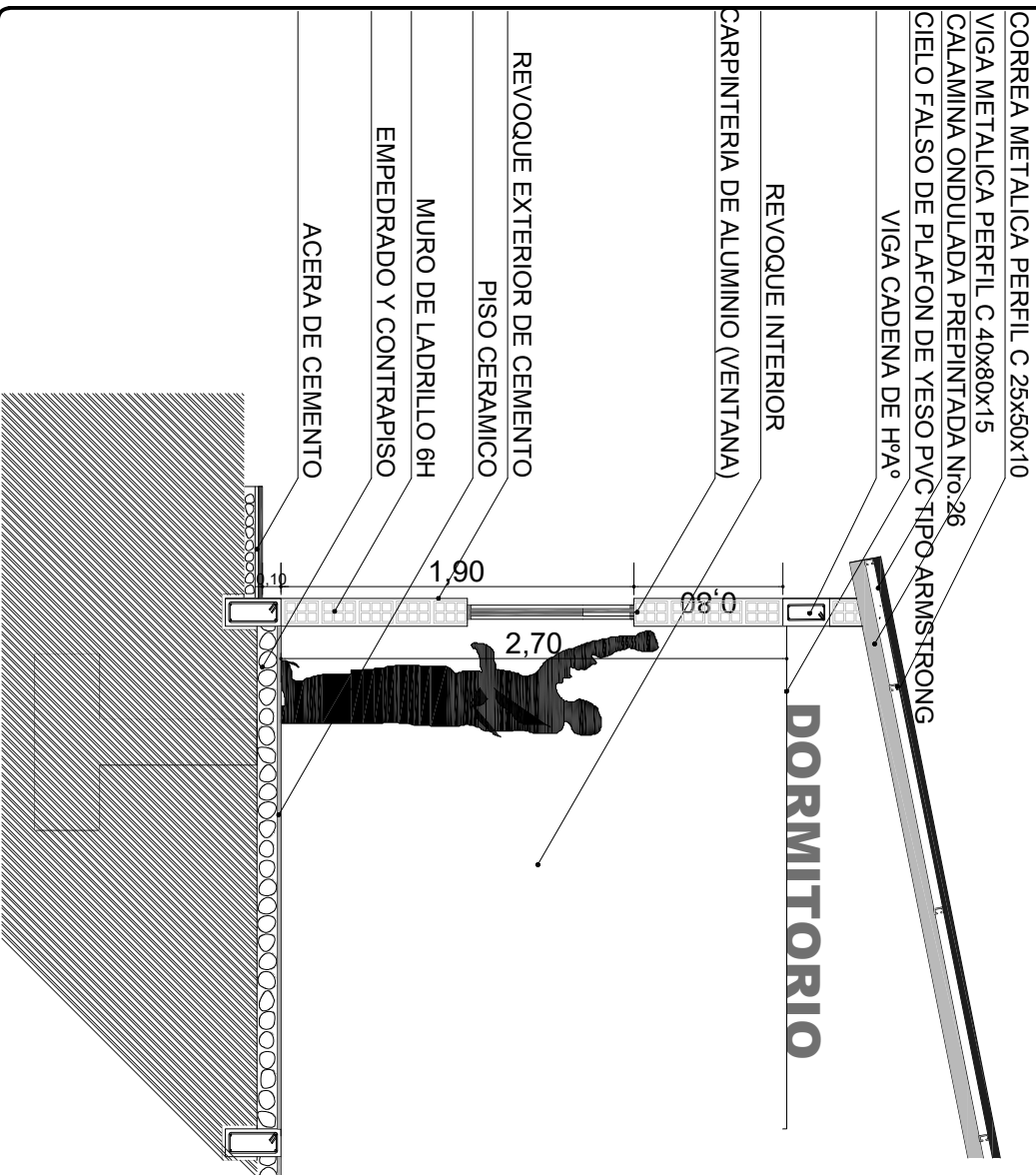

DETALLE TANQUE ELEVADO

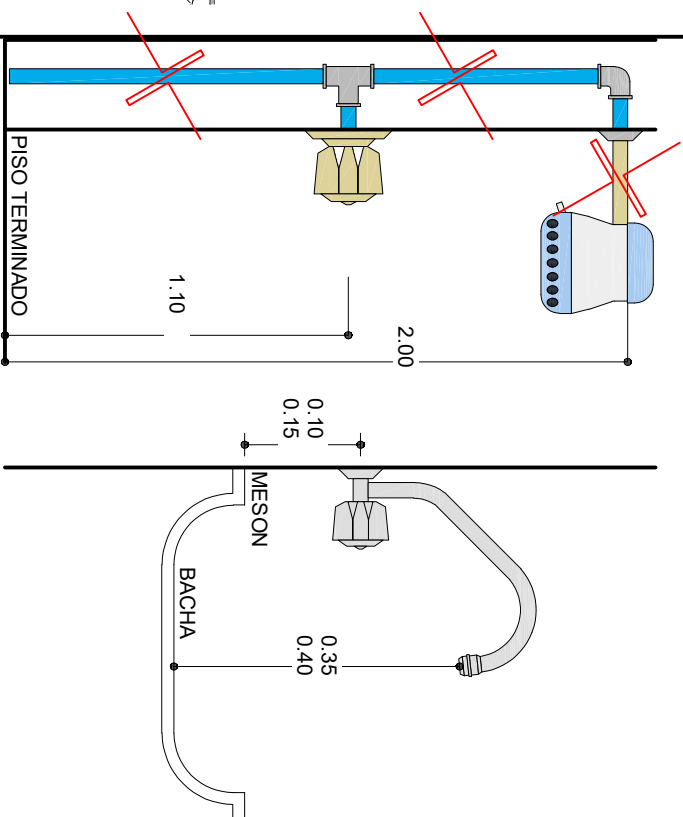

DETALLE DUCHA DETALLE GRIFO

DISEÑADO POR:

REVISADO Y APROBADO POR:

FECHA: Diciembre 2023

AGENCIA ESTATAL DE VIVIENDA - AEVIENDA

NOMBRE DEL PROYECTO:
PROYECTO DE VIVIENDA NUEVA AUTOCONSTRUCCION EN EL MUNICIPIO DE SAN LORENZO -FASE (XXVI) 2023- TARIFA

MUNICIPIO:
SAN LORENZO

PROVINCIA:
MENDEZ

VIVIENDAS:
22 S. H.

DEPARTAMENTO:
TARIFA

PLANO DE VIVIENDA:
2 DORMITORIOS, COCINA-SALA-COMEDOR, BAÑO, GALERIA Y PASILLO

MODULO:
VIVIENDA NUEVA AUTOCONSTRUCCION

SUPERFICIE:
59,34m²

LABOR:
20/25



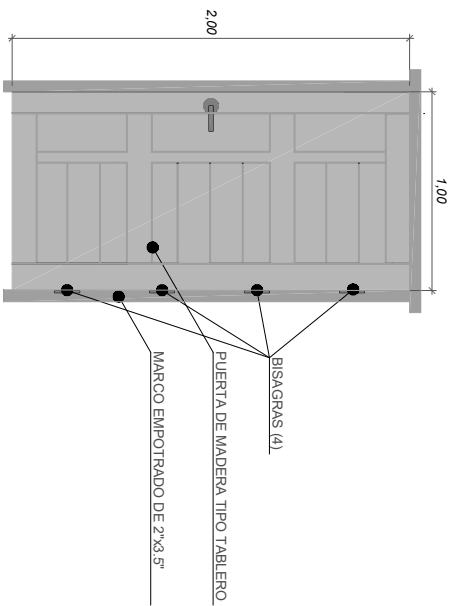

P1 PUERTA TIPO 1
PUERTA DE MADERA TIPO TABLERO

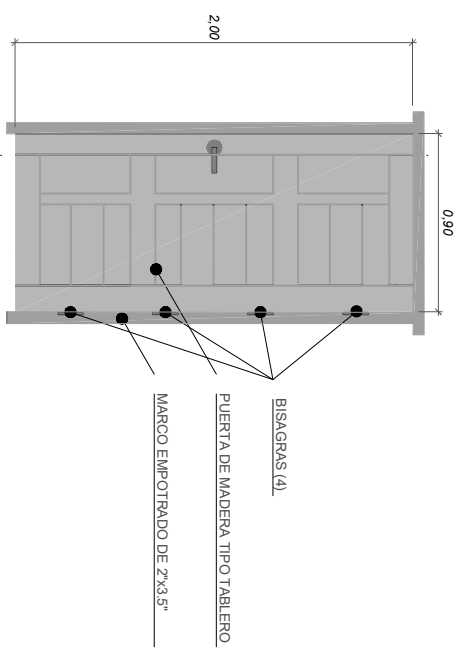

P2 PUERTA TIPO 2
PUERTA DE MADERA TIPO TABLERO

DETALLES CARPINTERIA DE PUERTAS

ESCALA: 1:50

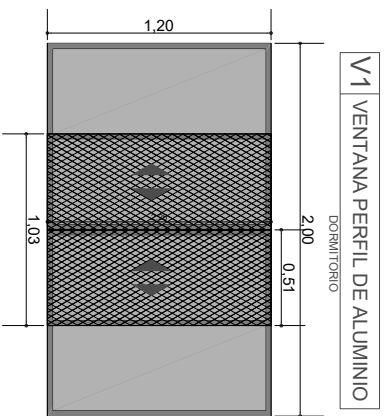

V1 VENTANA PERFIL DE ALUMINIO
DORMITORIO

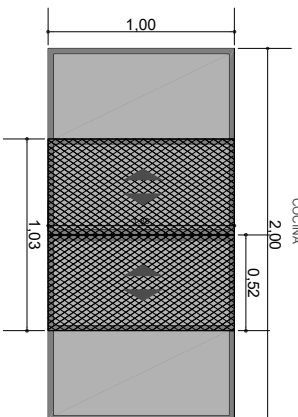

V2 VENTANA PERFIL DE ALUMINIO
COCINA

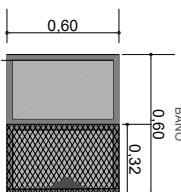

V3 VENTANA PERFIL DE ALUMINIO
BAÑO

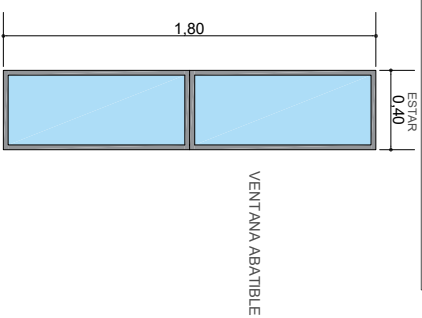

V4 VENTANA PERFIL DE ALUMINIO
ESTAR

DETALLES CARPINTERIA DE VENTANAS

ESCALA: 1:30

AGENCIA ESTATAL DE VIVIENDA - AEVIVIENDA

NOBRE DEL PROYECTO
PROYECTO DE VIVIENDA NUEVA AUTOCONSTRUCCION EN EL MUNICIPIO DE SAN LORENZO - FASE (XXVI) 2023 - TARIJA

MUNICIPIO
SAN LORENZO

VIVIENDA
22 S. H.

PLANO DE VIVIENDA
2 DORMITORIOS, COCINA-SALA-COMEDOR, BAÑO, GALERIA Y PASILLO

PROVINCIA
MENDOZA

DEPARTAMENTO
TARIJA

PROYECTO
VIVIENDA NUEVA AUTOCONSTRUCCION

DISEÑADO POR:

REVISADO Y APROBADO POR:

FECHA: Diciembre 2023

SUPERFICIA

59,34m²

LABORA

22/25



DETALLE - ELEVACION FRONTAL

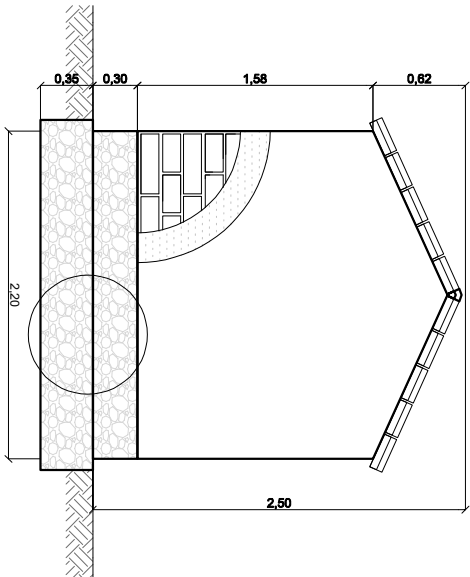

DETALLE - ELEVACION POSTERIOR

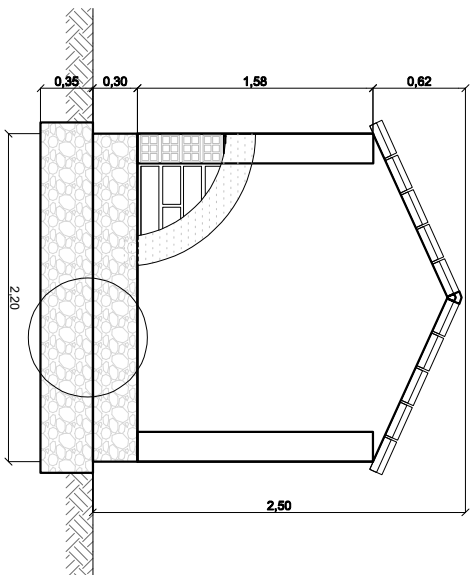

DETALLE - ELEVACION LATERAL

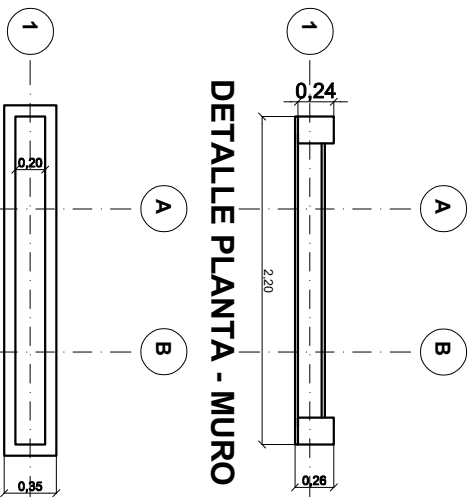

DETALLE PLANTA - CIMIENTOS - SOBRECIMENTOS



LETRERO DE OBRA

ESCALA: 1:50

AGENCIA ESTATAL DE VIVIENDA - AEVIENDA

NOMBRE DEL PROYECTO

PROYECTO DE VIVIENDA NUEVA AUTOCONSTRUCCION EN EL MUNICIPIO DE SAN LORENZO -FASE (XXVI) 2023- TARIJA

MUNICIPIO

SAN LORENZO

VIVIENDAS

22 S. H.

PLANO DE VIVIENDA

2 DORMITORIOS, COCINA-SALA-COMEDOR, BANO, GALERIA Y PASILLO

PROVINCIA

MENDEZ

DEPARTAMENTO

TARIJA

MODULO

VIVIENDA NUEVA AUTOCONSTRUCCION

DISEÑADO POR:

REVISADO Y APROBADO POR:

FECHA Diciembre 2023

SUPERFICIE

59,34m²

LABORAL

24/25

