

EXCAVACION DE FUNDACIONES

ESCALA: 1:75

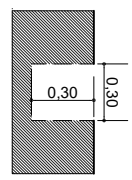

EXCAVACION DE CIMENTOS DE H^oC^o

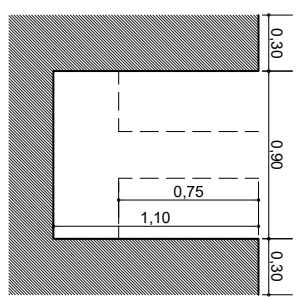

EXCAVACION DE ZAPATA TIPO 1

CORTES

DISEÑADO POR:

REVISADO Y APROBADO POR:

FECHA: Diciembre 2023

AGENCIA ESTATAL DE VIVIENDA - AEVIENDA

NOMBRE DEL PROYECTO: PROYECTO DE VIVIENDA NUEVA AUTOCONSTRUCCION EN EL MUNICIPIO DE EL PUENTE -FASE (VII) 2023- TARIJA

MUNICIPIO: EL PUENTE

PROVINCIA: MENDEZ

PLANO DE VIVIENDA: 2 DORMITORIOS, COCINA-SALA-COMEDOR, BANO, GALERIA Y PASILLO

MODELO: VIVIENDA NUEVA AUTOCONSTRUCCION

DEPARTAMENTO: TARIJA

SUPERFICIE: 59,34m²

LABORAL: 01/24



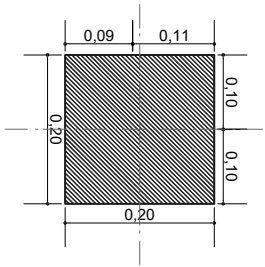

COL. 1-A

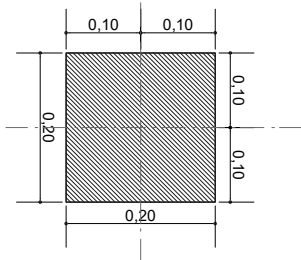

COL. 1-C

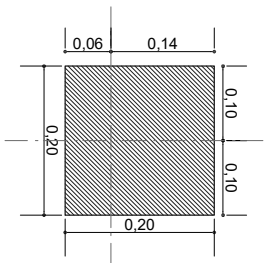

COL. 2-A

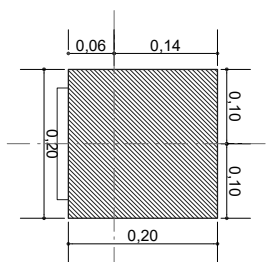

COL. 2-C

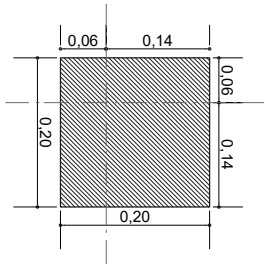

COL. 2-D

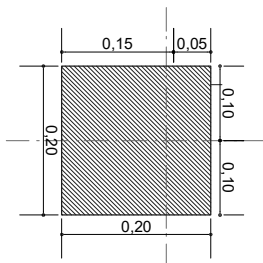

COL. 5-A

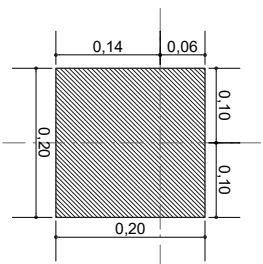

COL. 5-C

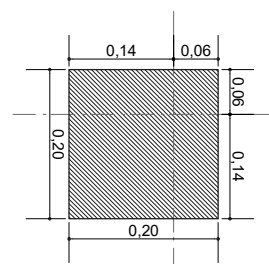

COL. 5-D

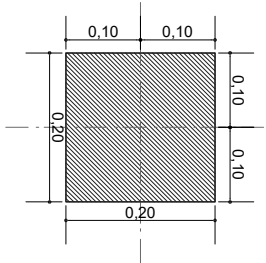

COL. 6-A
EXCENTRICIDAD DE COLUMNAS

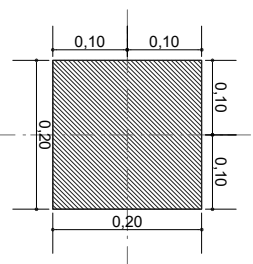

COL. 7-D

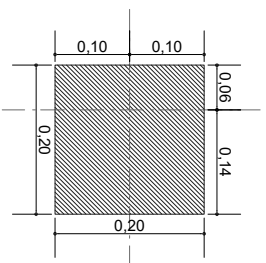

COL. 7-A

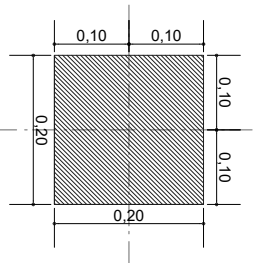

CORTES

AGENCIA ESTATAL DE VIVIENDA - AEVIENDA

DISEÑADO POR:

REVISADO Y APROBADO POR:

FECHA Diciembre 2023

NOMBRE DEL PROYECTO
PROYECTO DE VIVIENDA NUEVA AUTOCONSTRUCCION EN EL MUNICIPIO DE EL PUENTE -FASE (VII) 2023- TARIJA

SUPERFICIE
59,34m²

MUNICIPIO
EL PUENTE

VIVIENDAS
24 S.H.

PLANO DE VIVIENDA
2 DORMITORIOS, COCINA-SALA-COMEDOR, BANO, GALERIA Y PASILLO

LABORAL
02/24

PROVINCIA
MENDEZ

DEPARTAMENTO
TARIJA

MODULO
VIVIENDA NUEVA AUTOCONSTRUCCION



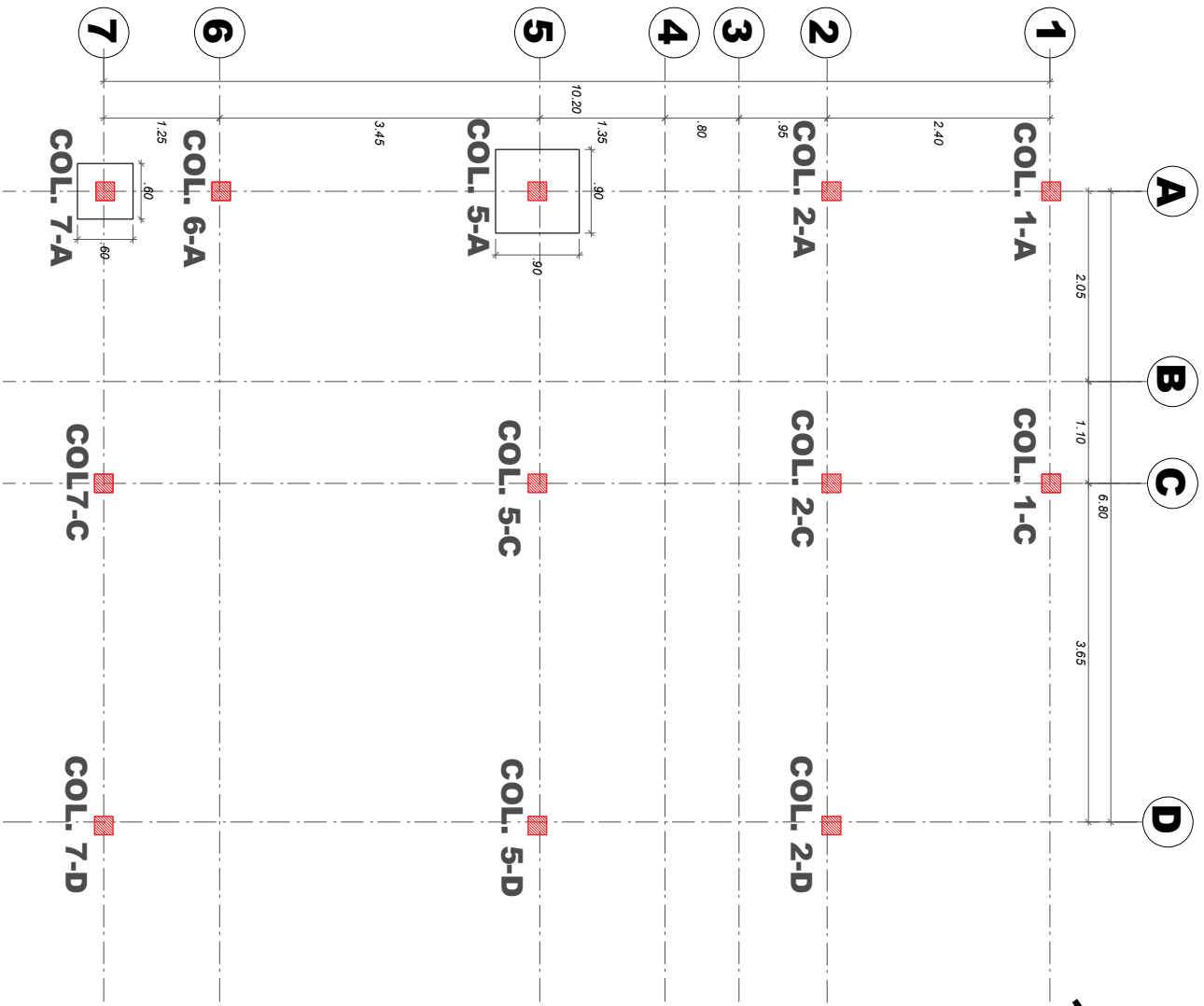

COLUMNAS
 ESCALA: 1:75

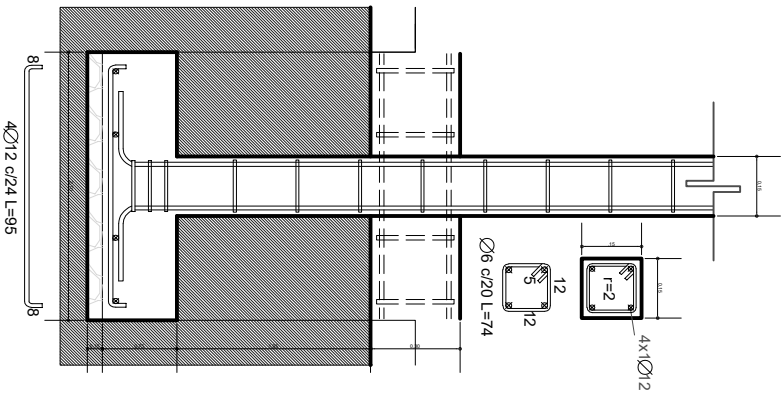

AGENCIA ESTATAL DE VIVIENDA - AEVIENDA

NOMBRE DEL PROYECTO: PROYECTO DE VIVIENDA NUEVA AUTOCONSTRUCCION EN EL MUNICIPIO DE EL PUENTE -FASE (VII) 2023- TARIJA

MUNICIPIO: EL PUENTE

PROVINCIA: MENDEZ

DEPARTAMENTO: TARIJA

MODULO: VIVIENDA NUEVA AUTOCONSTRUCCION

DISEÑADO POR:

REVISADO Y APROBADO POR:

FECHA: Diciembre 2023

SUPERFICIE: 59,34m²

LABORAL: 03/24

PLANO DE VIVIENDA: 2 DORMITORIOS, COCINA-SALA-COMEDOR, BANO, GALERIA Y PASILLO



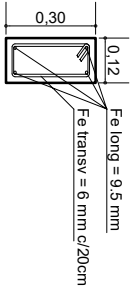

SECCION DE VIGA DE ARRIOSTRE DE H°A°

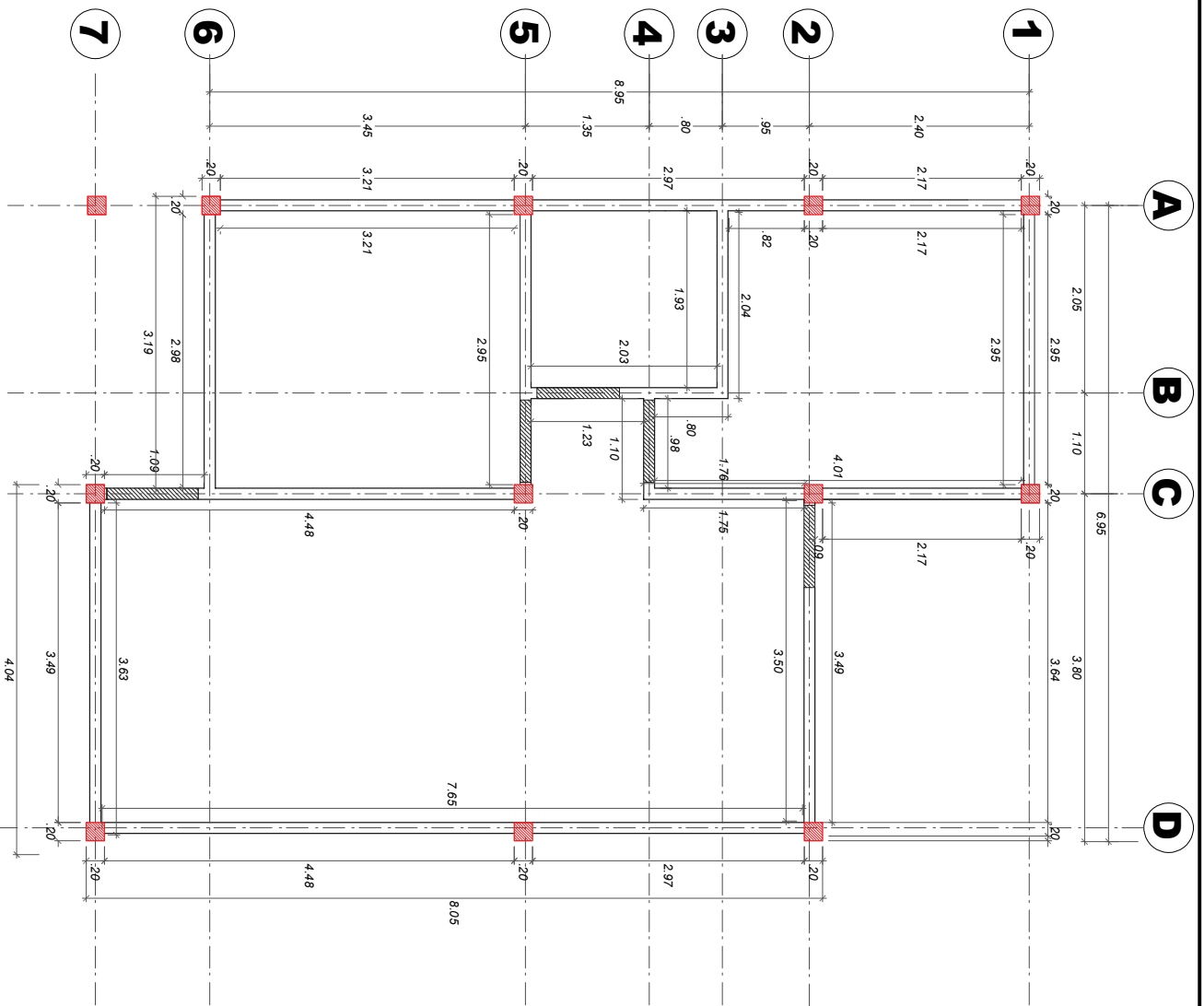

VIGA DE ARRIOSTRE DE H°A° (SOBRECIMIENTO)

ESCALA: 1:75

AGENCIA ESTATAL DE VIVIENDA - AEVIENDA

DISEÑADO POR:

REVISADO Y APROBADO POR:

FECHA: Diciembre 2023

NOMBRE DEL PROYECTO: PROYECTO DE VIVIENDA NUEVA AUTOCONSTRUCCION EN EL MUNICIPIO DE EL PUENTE -FASE (XVI) 2023- TARIJA

PROYECTO DE VIVIENDA NUEVA AUTOCONSTRUCCION EN EL MUNICIPIO DE EL PUENTE -FASE (XVI) 2023- TARIJA

REVISADO Y APROBADO POR:

FECHA: Diciembre 2023

MUNICIPIO: EL PUENTE

VIVIENDA: 24 S.H.

PLANO DE VIVIENDA: 2 DORMITORIOS, COCINA-SALA-COMEDOR, BAÑO, GALERIA Y PASILLO

REVISADO Y APROBADO POR:

FECHA: Diciembre 2023

PROVINCIA: MENDEZ

DEPARTAMENTO: TARIJA

DISEÑADO POR:

REVISADO Y APROBADO POR:

FECHA: Diciembre 2023



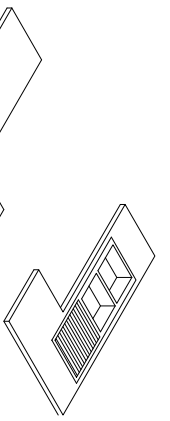

MURETES MESON

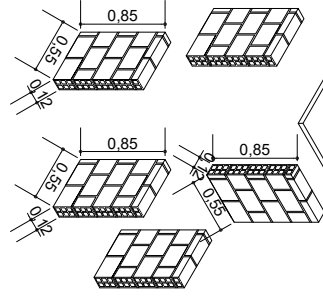

MURETES LAVANDERIA

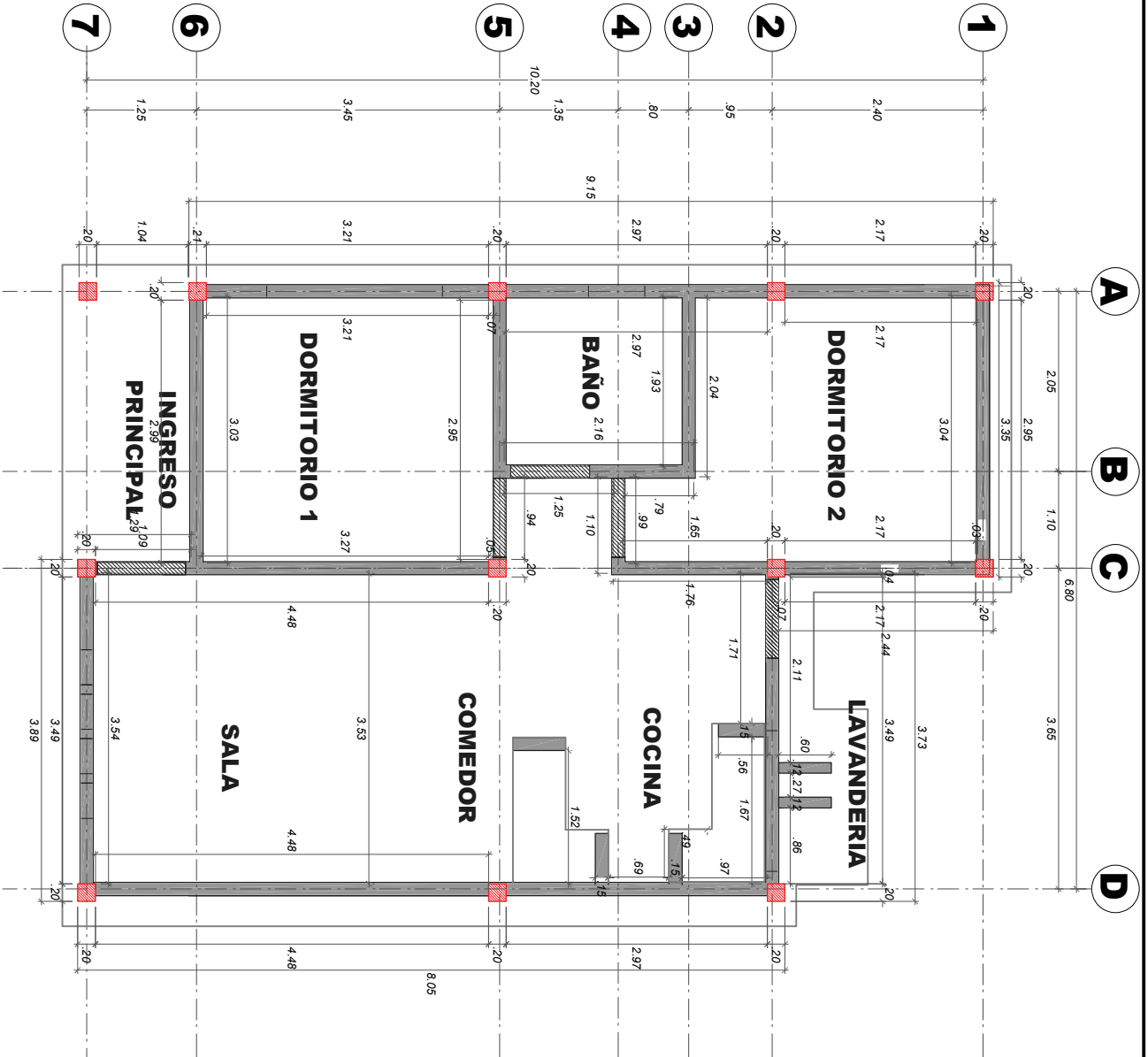
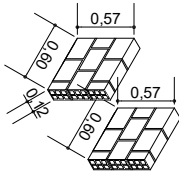

AGENCIA ESTATAL DE VIVIENDA - AEVIVIENDA

NOMBRE DEL PROYECTO:

PROYECTO DE VIVIENDA NUEVA AUTOCONSTRUCCION EN EL MUNICIPIO DE EL PUENTE -FASE (XVI) 2023- TARIJA

MUNICIPIO:

EL PUENTE

VIVIENDAS:

24 S.H.

PLANO DE VIVIENDA:

2 DORMITORIOS, COCINA-SALA-COMEDOR, BAÑO, GALERIA Y PASILLO

PROVINCIA:

MENDEZ

DEPARTAMENTO:

TARIJA

MODULO:

VIVIENDA NUEVA AUTOCONSTRUCCION

DISEÑADO POR:

REVISADO Y APROBADO POR:

FECHA: Diciembre 2023

SUPERFICIE:

59,34m²

LABORA:

05/24

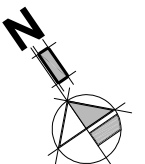

PLANO DE MURO DE LADRILLO

ESCALA: 1:75



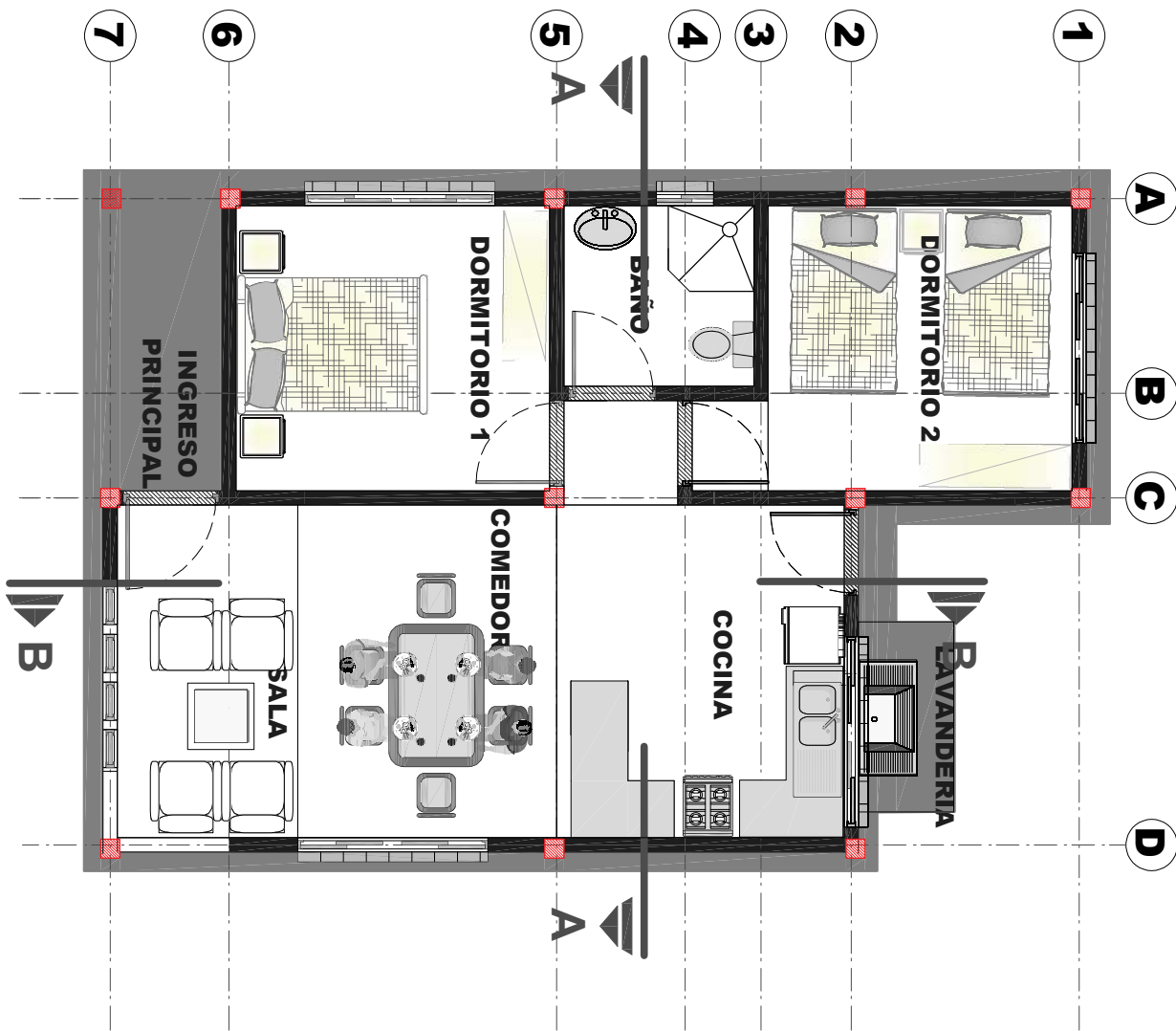
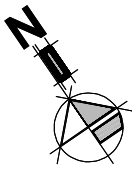

PLANTA AMOBLADA

ESCALA: 1:75

AGENCIA ESTATAL DE VIVIENDA - AEVIVIENDA

NOMBRE DEL PROYECTO

PROYECTO DE VIVIENDA NUEVA AUTOCONSTRUCCION EN EL MUNICIPIO DE EL PUENTE -FASE (XVI) 2023- TARIJA

MUNICIPIO

EL PUENTE

VIVIENDAS

24 S. H.

PLANO DE VIVIENDA

2 DORMITORIOS, COCINA-SALA-COMEDOR, BAÑO, GALERIA Y PASILLO

PROVINCIA

MENDEZ

DEPARTAMENTO

TARIJA

MODULO

VIVIENDA NUEVA AUTOCONSTRUCCION

DISEÑADO POR:

REVISADO Y APROBADO POR:

FECHA: Diciembre 2023

SUPERFICIE:

59,34m²

LABOR:

06/24

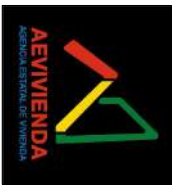

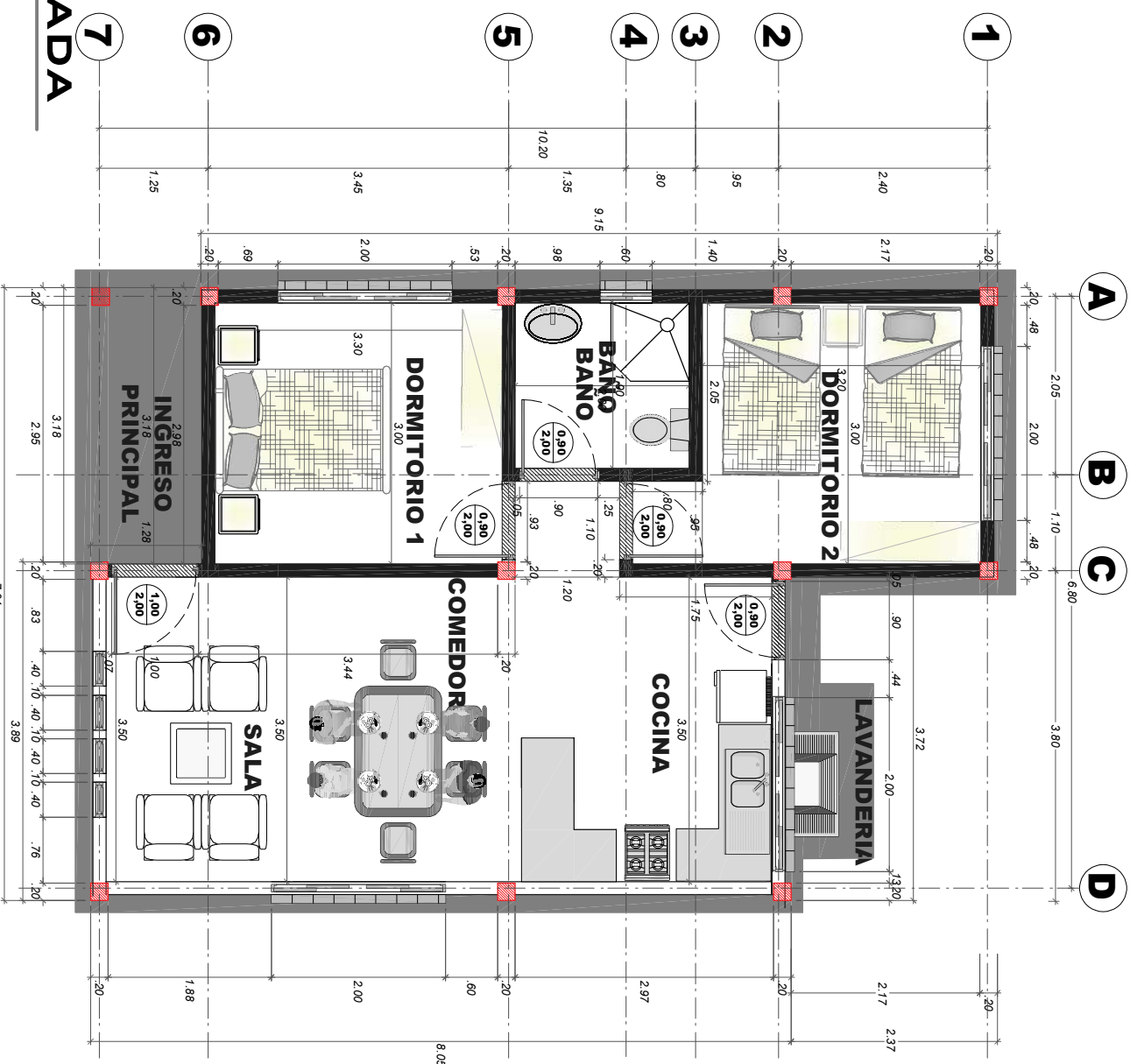
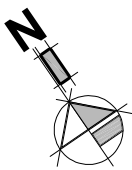

PLANTA AGOTADA

ESCALA: 1:75

AGENCIA ESTATAL DE VIVIENDA - AEVIVIENDA

DISEÑADO POR:

REVISADO Y APROBADO POR:

FECHA: Diciembre 2023

NOMBRE DEL PROYECTO:
PROYECTO DE VIVIENDA NUEVA AUTOCONSTRUCCION EN EL MUNICIPIO DE EL PUENTE -FASE (VII) 2023- TARIJA

MUNICIPIO: EL PUENTE
VIVIENDAS: 24 S.H.
PLANO DE VIVIENDA: 2 DORMITORIOS, COCINA-SALA-COMEDOR, BAÑO, GALERIA Y PASILLO

PROVINCIA: MENDEZ
DEPARTAMENTO: TARIJA
MODULO: VIVIENDA NUEVA AUTOCONSTRUCCION

SUPERFICIE:
59,34m²

LABORAL:
07/24



PLANO DE PISOS, ZOCALOS Y ACERA

ESCALA: 1:75

AGENCIA ESTATAL DE VIVIENDA - AEVIENDA

NOMBRE DEL PROYECTO

PROYECTO DE VIVIENDA NUEVA AUTOCONSTRUCCION EN EL MUNICIPIO DE EL PUENTE -FASE (XVI) 2023- TARIJA

MUNICIPIO

EL PUENTE

VIVIENDA

24 S.H.

PLANO DE VIVIENDA

2 DORMITORIOS, COCINA-SALA-COMEDOR, BANO, GALERIA Y PASILLO

PROVINCIA

MENDEZ

DEPARTAMENTO

TARIJA

MODULO

VIVIENDA NUEVA AUTOCONSTRUCCION

DISEÑADO POR:

REVISADO Y APROBADO POR:

Escala: Diciembre 2023

SUPERFICIE

59,34m²

LAMINA

08/24

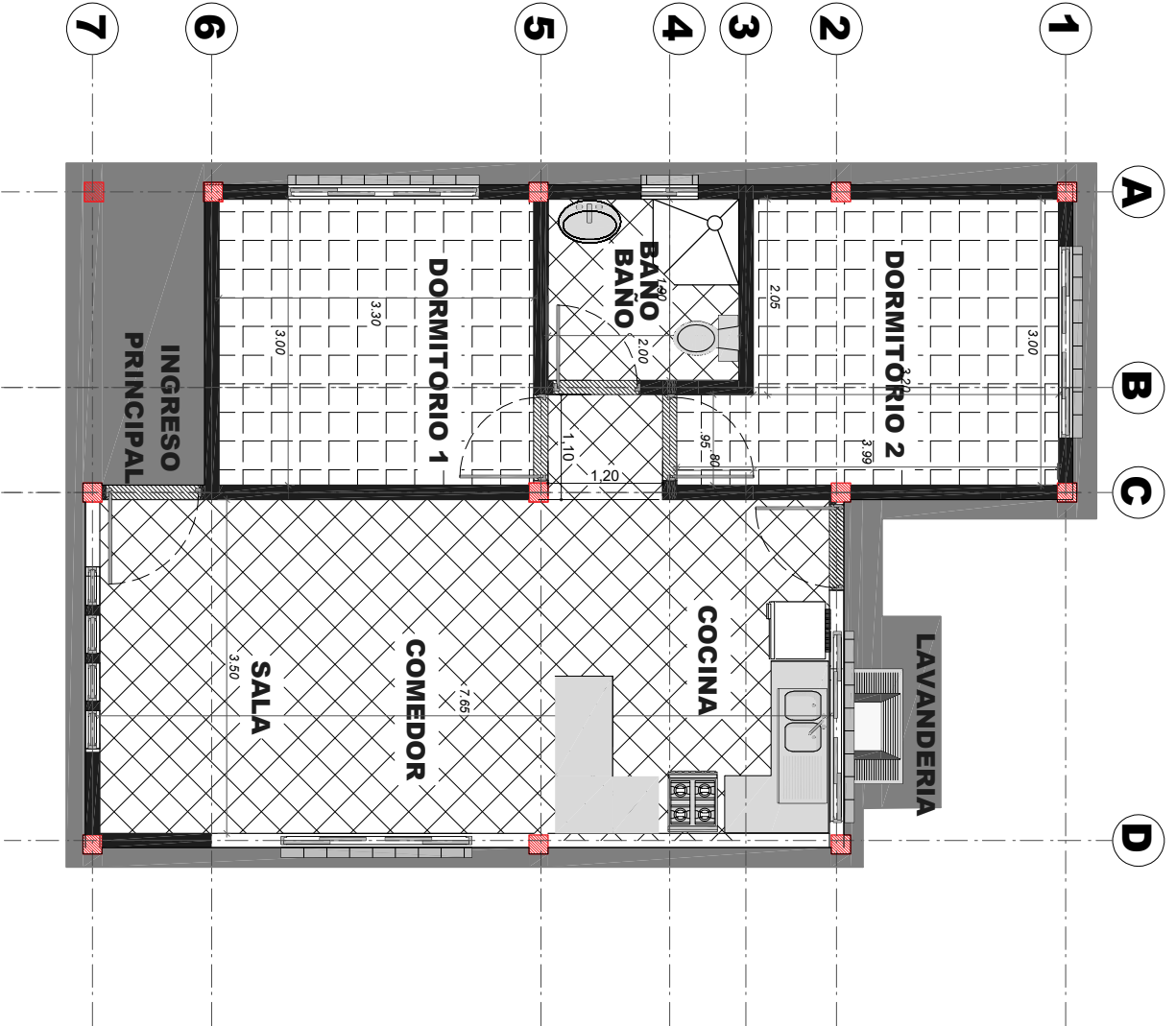

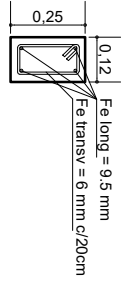

SECCION DE VIGA CADENA DE H°A°

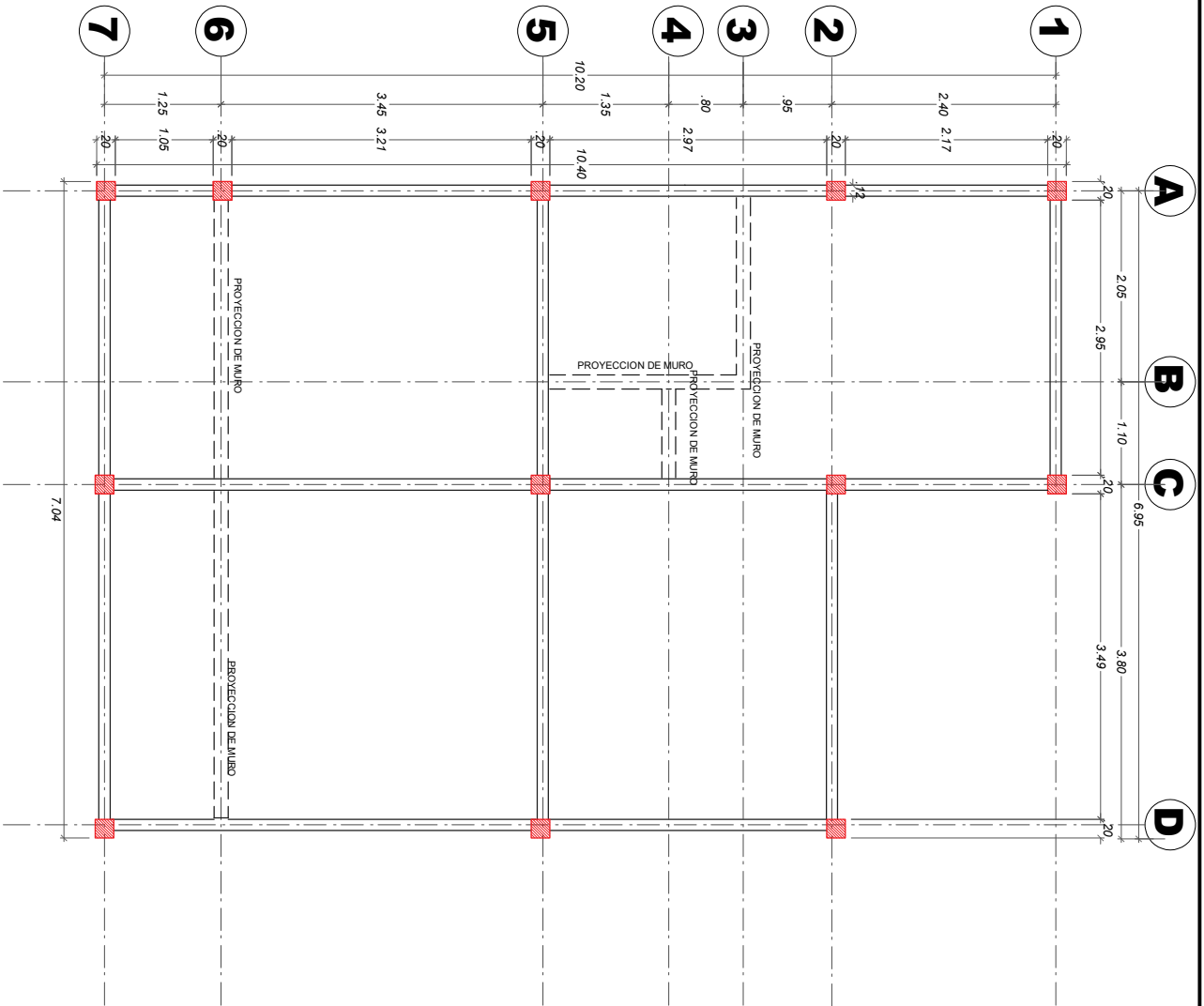

AGENCIA ESTATAL DE VIVIENDA - AEVIVIENDA

NOMBRE DEL PROYECTO: PROYECTO DE VIVIENDA NUEVA AUTOCONSTRUCCION EN EL MUNICIPIO DE EL PUENTE -FASE (XVI) 2023- TARIJA

MUNICIPIO: EL PUENTE

VIVIENDA: 24 S.H.

PLANO DE VIVIENDA: 2 DORMITORIOS, COCINA-SALA-COMEDOR, BAÑO, GALERIA Y PASILLO

PROVINCIA: MENDEZ

DEPARTAMENTO: TARIJA

CODIGO: VIVIENDA NUEVA AUTOCONSTRUCCION

DISEÑADO POR:

REVISADO Y APROBADO POR:

FECHA: Diciembre 2023

SUPERFICIE:

59,34m²

LABORAL:

09/24

PLANO Y DETALLE DE VIGA

ESCALA: 1:75

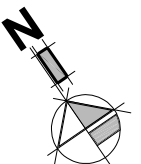

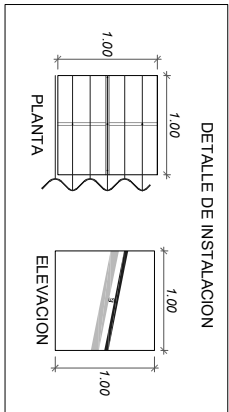
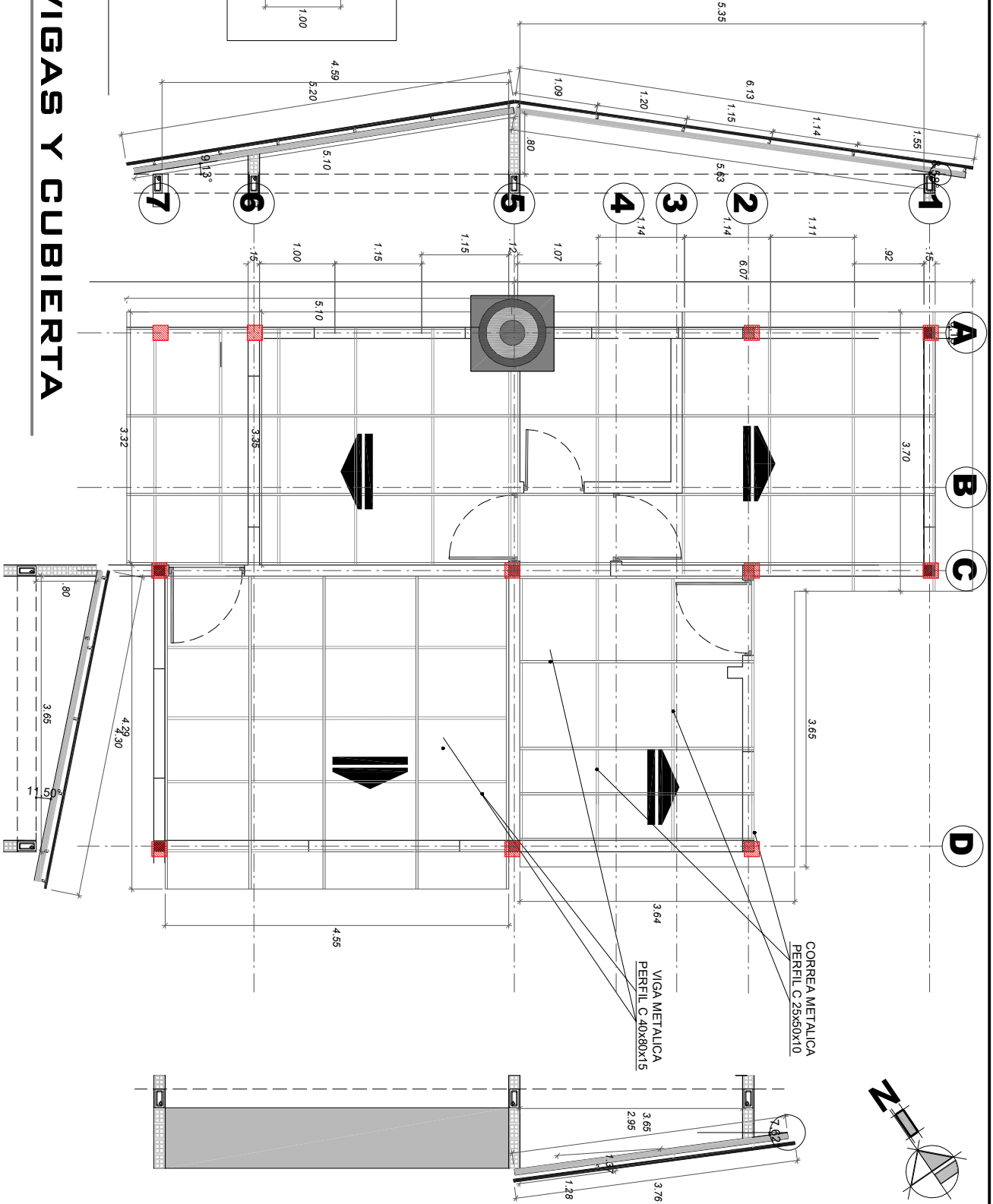
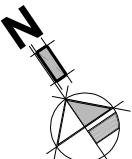

PLANO DE VIGAS Y CUBIERTA

ESCALA: 1:75

AGENCIA ESTATAL DE VIVIENDA - AEVIVIENDA

DISEÑADO POR:

REVISADO Y APROBADO POR:

FECHA: Diciembre 2023

NOMBRE DEL PROYECTO:
 PROYECTO DE VIVIENDA NUEVA AUTOCONSTRUCCION EN EL MUNICIPIO DE EL PUENTE -FASE (XVI) 2023- TARIJA

MUNICIPIO: EL PUENTE
VIVIENDAS: 24 S. H.
PLANO DE VIVIENDA: 2 DORMITORIOS, COCINA-SALA-COMEDOR, BAÑO, GALERIA Y PASILLO

PROYECTA: MENDEZ
DEPARTAMENTO: TARIJA
MODULO: VIVIENDA NUEVA AUTOCONSTRUCCION

SUPERFICIE:
 59,34m²

LAMINA:
 10/24



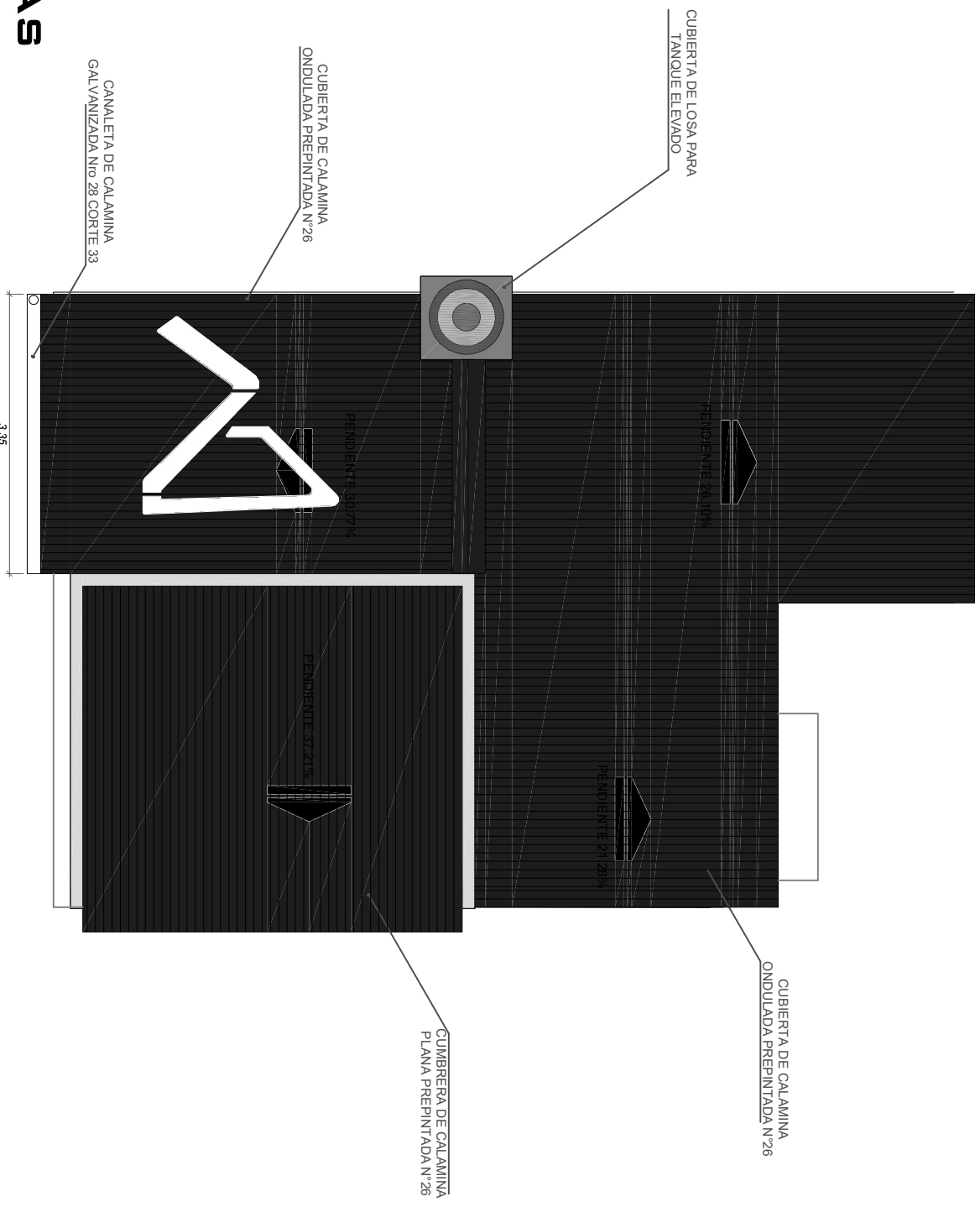
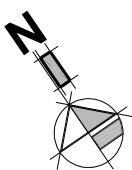

CUBIERTAS

ESCALA: 1:75

AGENCIA ESTATAL DE VIVIENDA - AEVIVIENDA

NOMBRE DEL PROYECTO: PROYECTO DE VIVIENDA NUEVA AUTOCONSTRUCCION EN EL MUNICIPIO DE EL PUENTE -FASE (XVI) 2023- TARIJA	VIVIENDAS: 24 S.H.
MUNICIPIO: EL PUENTE	PLANO DE VIVIENDA: 2 DORMITORIOS, COCINA-SALA-COMEDOR, BAÑO, GALERIA Y PASILLO
PROVINCIA: MENDEZ	DEPARTAMENTO: TARIJA
	MODULO: VIVIENDA NUEVA AUTOCONSTRUCCION

DISEÑADO POR:

REVISADO Y APROBADO POR:

[Empty box for designer name]

[Empty box for reviewer name]

Fecha: Diciembre 2023

SUPERFICIE:
59,34m²

LABORA:
11/24



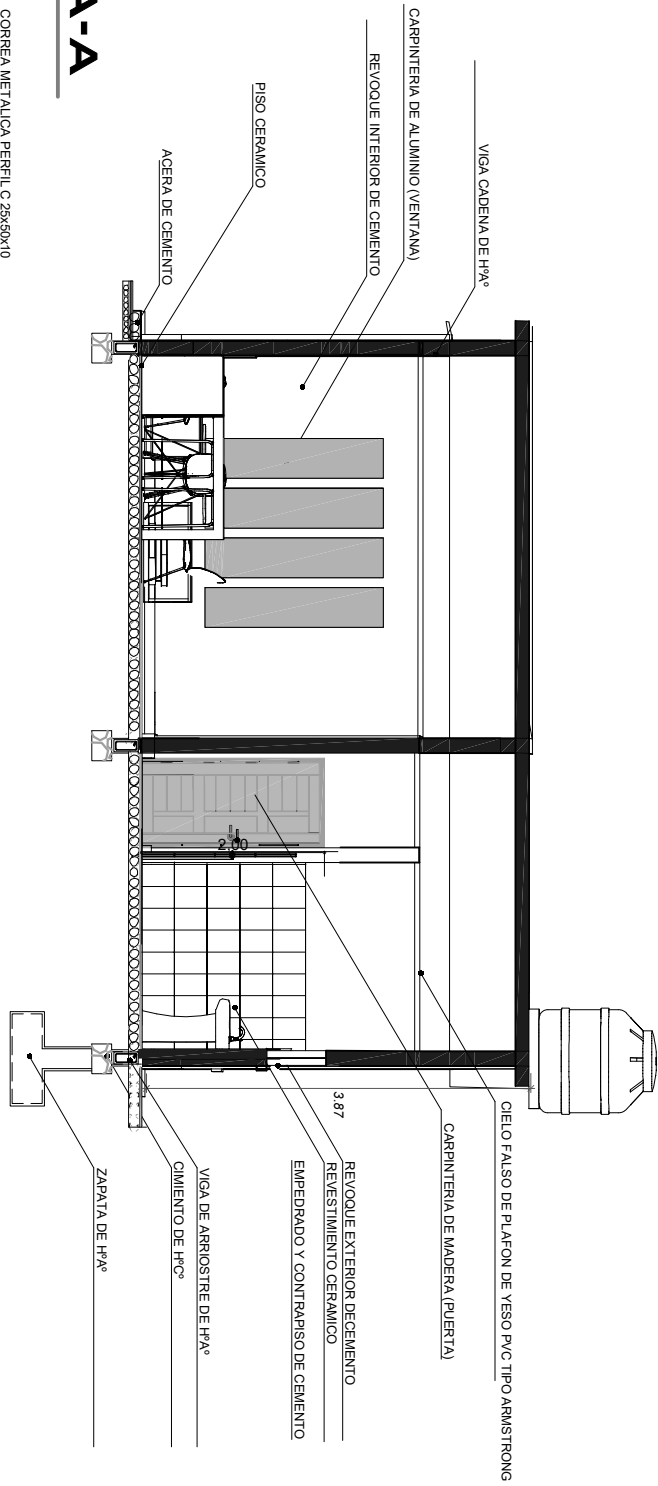

CORTE A-A

ESCALA: 1:75

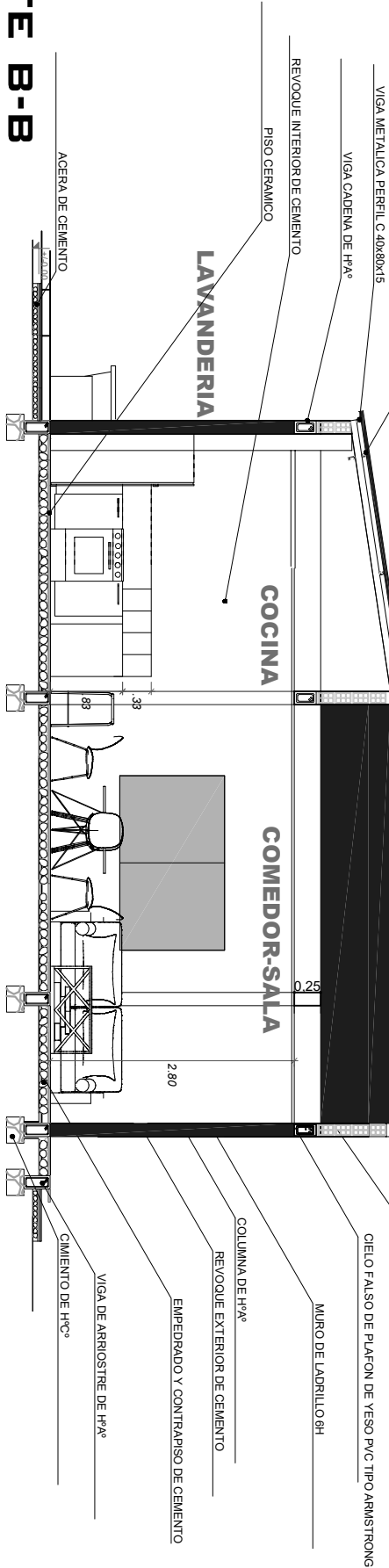

CORTE B-B

ESCALA: 1:75

DISEÑADO POR:

REVISADO Y APROBADO POR:

FECHA: Diciembre 2023

AGENCIA ESTATAL DE VIVIENDA - AEVIENDA

NOMBRE DEL PROYECTO: PROYECTO DE VIVIENDA NUEVA AUTOCONSTRUCCION EN EL MUNICIPIO DE EL PUENTE -FASE (XVI) 2023- TARIJA

MUNICIPIO: EL PUENTE

PROVINCIA: MENDEZ

VIVIENDA: 24 S.H.

DEPARTAMENTO: TARIJA

PLANO DE VIVIENDA: 2 DORMITORIOS, COCINA-SALA-COMEDOR, BAÑO, GALERIA Y PASILLO

MODULO: VIVIENDA NUEVA AUTOCONSTRUCCION

SUPERFICIE: 59,34m²

LABORA: 12/24



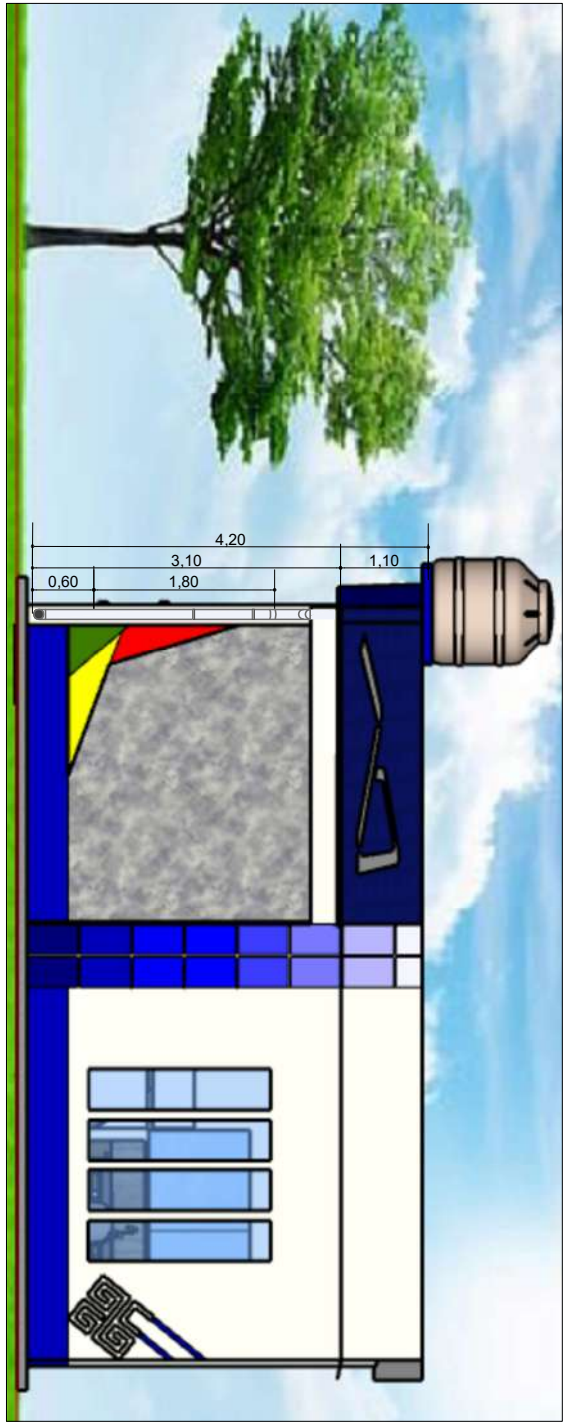

FACHADA FRONTAL
ESCALA: 1:75



FACHADA POSTERIOR
ESCALA: 1:75

AGENCIA ESTATAL DE VIVIENDA - AEVIENDA

NOMBRE DEL PROYECTO:

PROYECTO DE VIVIENDA NUEVA AUTOCONSTRUCCION EN EL MUNICIPIO DE EL PUENTE -FASE (XVI) 2023- TARIJA

MUNICIPIO:

EL PUENTE

VIVIENDAS:

24 S. H.

PLANO DE VIVIENDA:

2 DORMITORIOS, COCINA-SALA-COMEDOR, BANO, GALERIA Y PASILLO

PROVINCIA:

MENDEZ

DEPARTAMENTO:

TARIJA

MODULO:

VIVIENDA NUEVA AUTOCONSTRUCCION

DISEÑADO POR:

REVISADO Y APROBADO POR:

Fecha Diciembre 2023

SUPERFICIE:

59,34m²

LABORA:

13/24



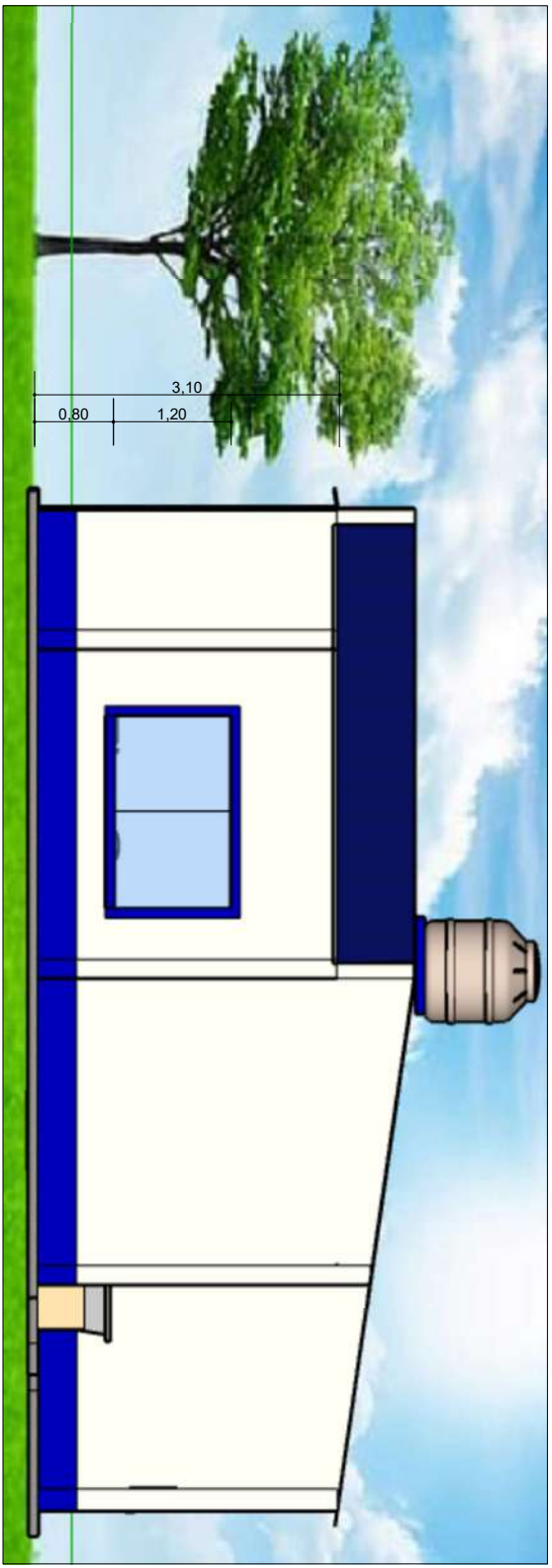

VISTA LATERAL IZQUIERDA

ESCALA: 1:75

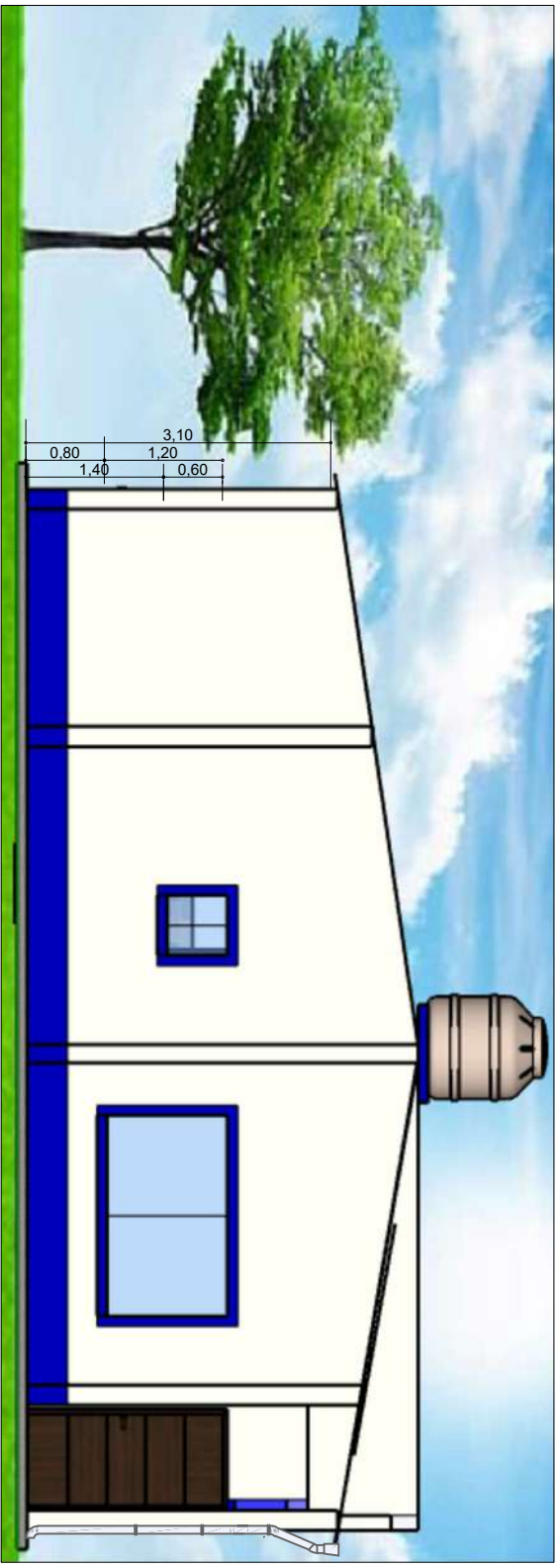

VISTA LATERAL DERECHA

ESCALA: 1:75

AGENCIA ESTATAL DE VIVIENDA - AEVIENDA

NOMBRE DEL PROYECTO

PROYECTO DE VIVIENDA NUEVA AUTOCONSTRUCCION EN EL MUNICIPIO DE EL PUENTE -FASE (XVI) 2023- TARIJA

MUNICIPIO

EL PUENTE

VIVIENDAS

24 S. H.

PLANO DE VIVIENDA

2 DORMITORIOS, COCINA-SALA-COMEDOR, BAÑO, GALERIA Y PASILLO

PROVINCIA

MENDEZ

DEPARTAMENTO

TARIJA

MODULO

VIVIENDA NUEVA AUTOCONSTRUCCION

DISEÑADO POR:

REVISADO Y APROBADO POR:

FECHA Diciembre 2023

SUPERFICIE

59 , 34m²

LABOR

14/24





PERSPECTIVA FRONTAL



PERSPECTIVA POSTERIOR

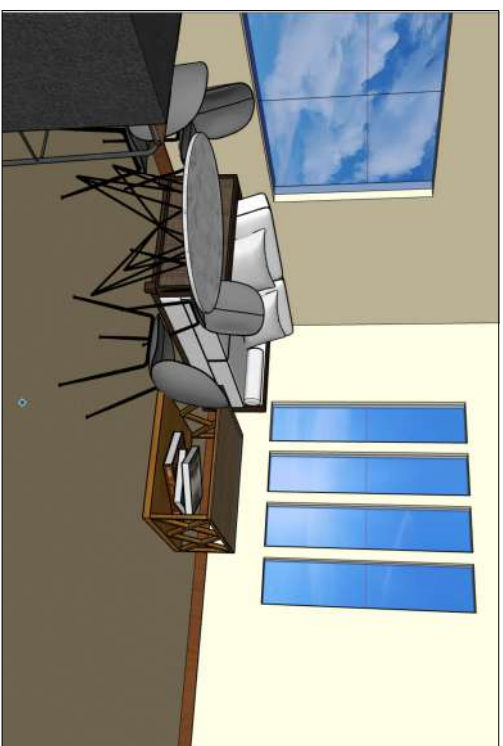
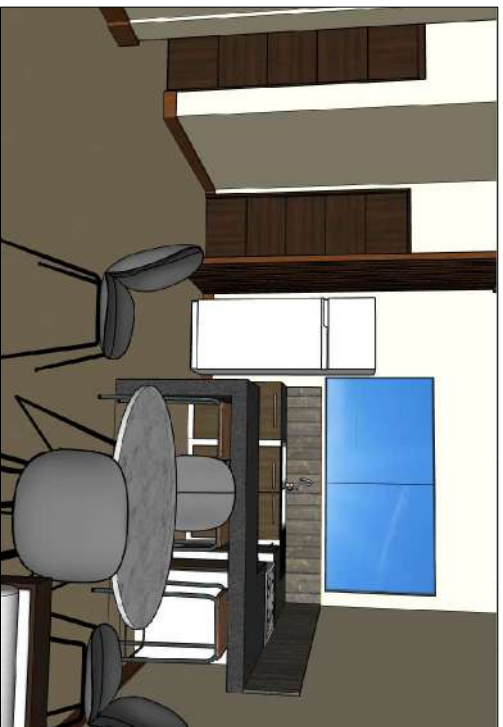

PERSPECTIVAS INTERIORES

AGENCIA ESTATAL DE VIVIENDA - AEVIENDA

NOMBRE DEL PROYECTO

PROYECTO DE VIVIENDA NUEVA AUTOCONSTRUCCION EN EL MUNICIPIO DE EL PUENTE -FASE (XVI) 2023- TARIJA

MUNICIPIO

EL PUENTE

VIVIENDAS

24 S. H.

PLANO DE VIVIENDA

2 DORMITORIOS, COCINA-SALA-COMEDOR, BANO, GALERIA Y PASILLO

PROVINCIA

MENDEZ

DEPARTAMENTO

TARIJA

MODELO

VIVIENDA NUEVA AUTOCONSTRUCCION

DISEÑADO POR:

REVISADO Y APROBADO POR:

Fecha: Diciembre 2023

SUPERFICIE

59 , 34m²

LAMINA

15/24



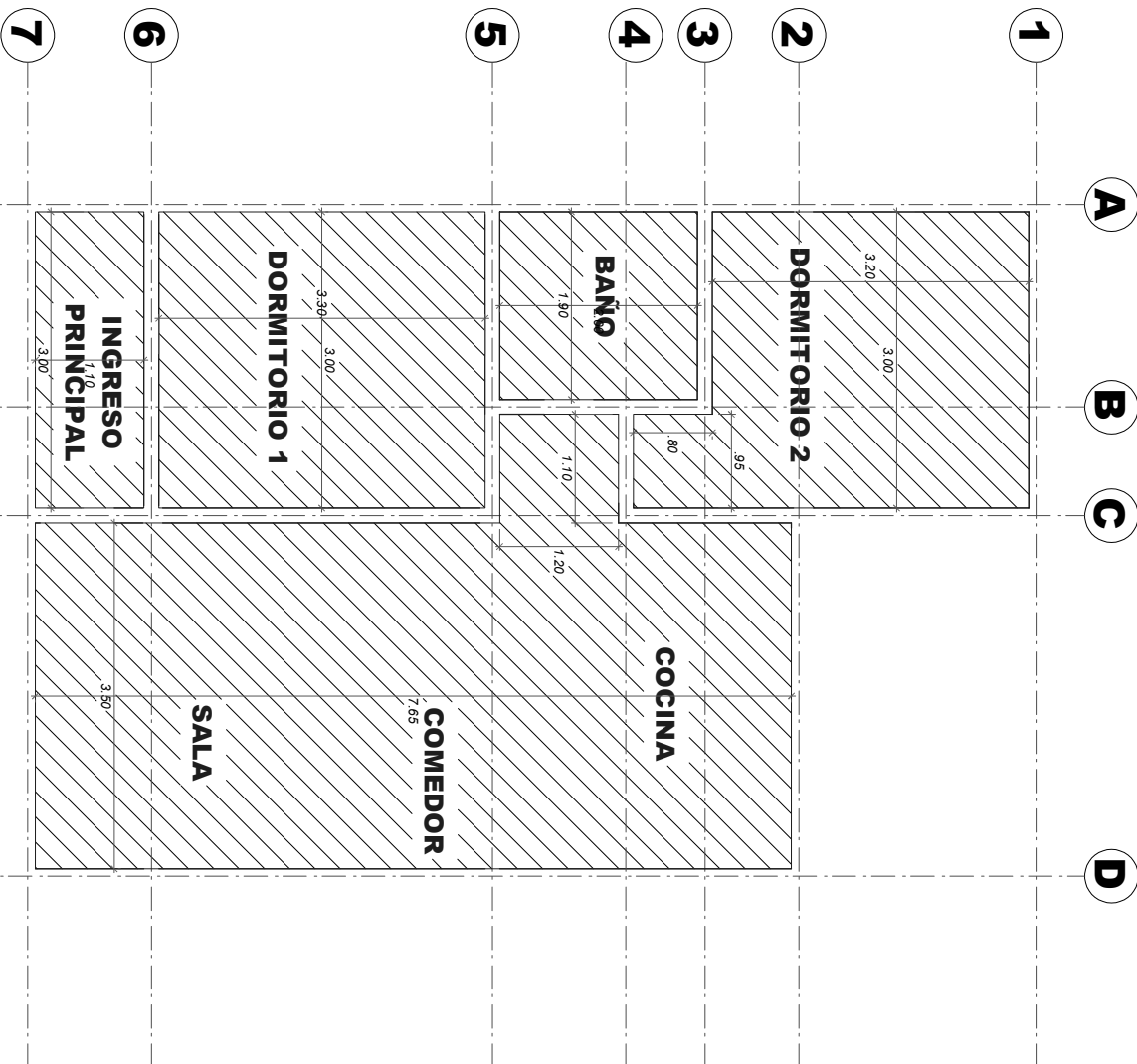

PLANO DE INSTALACION CIELO FALSO

ESCALA: 1:75

AGENCIA ESTATAL DE VIVIENDA - AEVIENDA

NOMBRE DEL PROYECTO

PROYECTO DE VIVIENDA NUEVA AUTOCONSTRUCCION EN EL MUNICIPIO DE EL PUENTE -FASE (XVI) 2023- TARIJA

MUNICIPIO

EL PUENTE

VIVIENDAS

24 S.H.

PLANO DE VIVIENDA

2 DORMITORIOS, COCINA-SALA-COMEDOR, BAÑO, GALERIA Y PASILLO

PROVINCIA

MENDEZ

DEPARTAMENTO

TARIJA

MODULO

VIVIENDA NUEVA AUTOCONSTRUCCION

DISEÑADO POR:

REVISADO Y APROBADO POR:

FECHA Diciembre 2023

SUPERFICIE

59,34m²

LABORAL

16/24

REFERENCIAS

CIELO FALSO



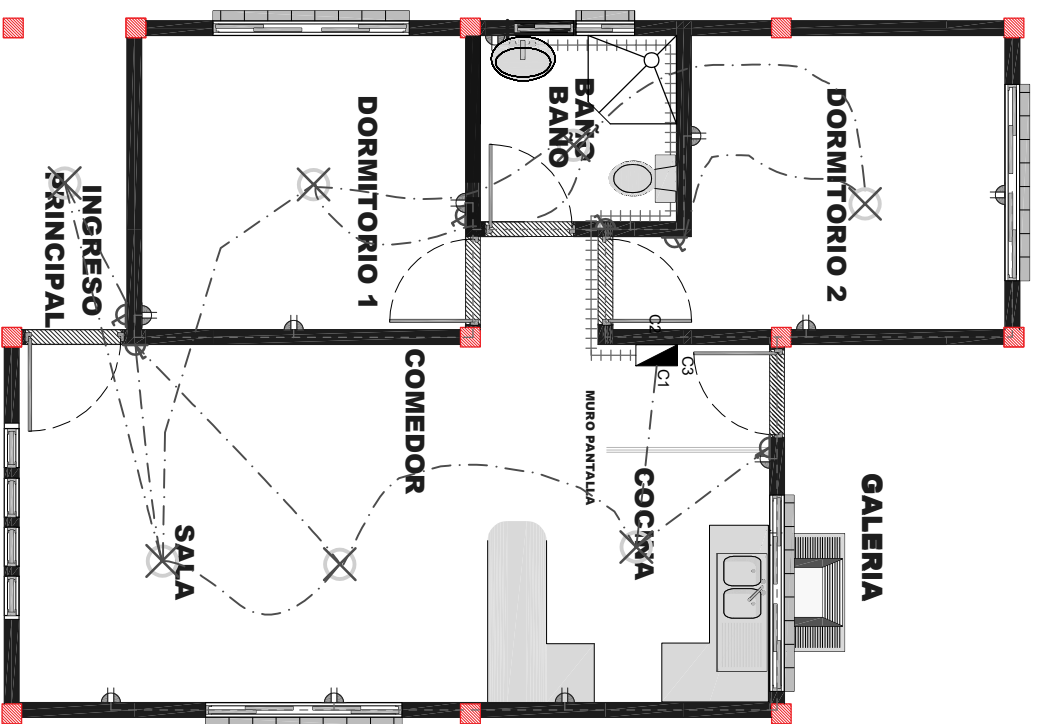

SIMBOLOGIA Y REFERENCIAS			
	TABLERO DE DISTRIBUCION		INTERRUPTOR SIMPLE
	CIRCUITO DE ILUMINACION		TABLERO PARA DUCHA
	CIRCUITO DE TOMA CORRIENTE		CIRCUITO DE ILUMINACION
	CIRCUITO PARA DUCHA		CIRCUITO DE TOMA CORRIENTES
	TOMACORRIENTES DOBLE		CIRCUITO PARA DUCHA
	LUMINACION INCANDESCENTE		

DETALLE DE NIVELES EN INTERRUPTORES, TOMA CORRIENTE Y CAJA DE TERMICOS

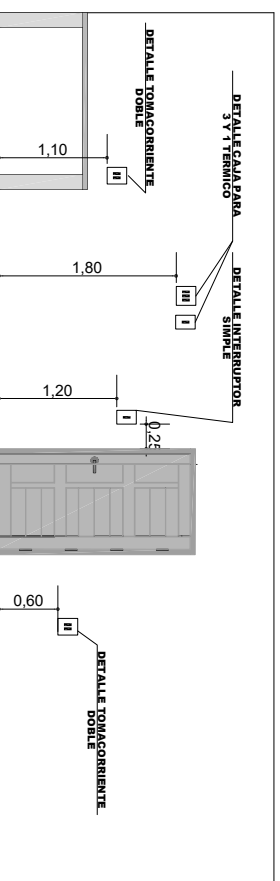

PLANO DE INSTALACION ELECTRICA

ESCALA: 1:75

AGENCIA ESTATAL DE VIVIENDA - AEVIENDA

NOMBRE DEL PROYECTO		PROYECTO DE VIVIENDA NUEVA AUTOCONSTRUCCION EN EL MUNICIPIO DE EL PUENTE -FASE (VII) 2023 - TARIJUA	
MUNICIPIO	VIVIENDA	PLANO DE VIVIENDA	MODULO
EL PUENTE	24 S.H.	2 DORMITORIOS, COCINA-SALA-COMEDOR, BANO, GALERIA Y PASILLO	VIVIENDA NUEVA AUTOCONSTRUCCION
PROYECTISTA	DEPARTAMENTO	TARIFA	
MENDEZ	TARIJUA		

DISEÑADO POR:

REVISADO Y APROBADO POR:

FECHA: Diciembre 2023

SUPERFICIE:

59,34m²

LAMINA:

17/24



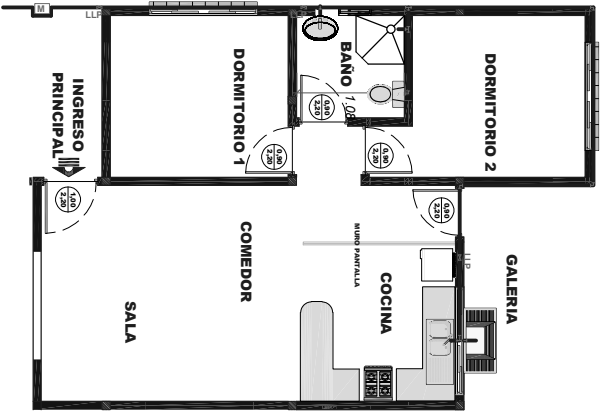

PLANO REFERENCIAL

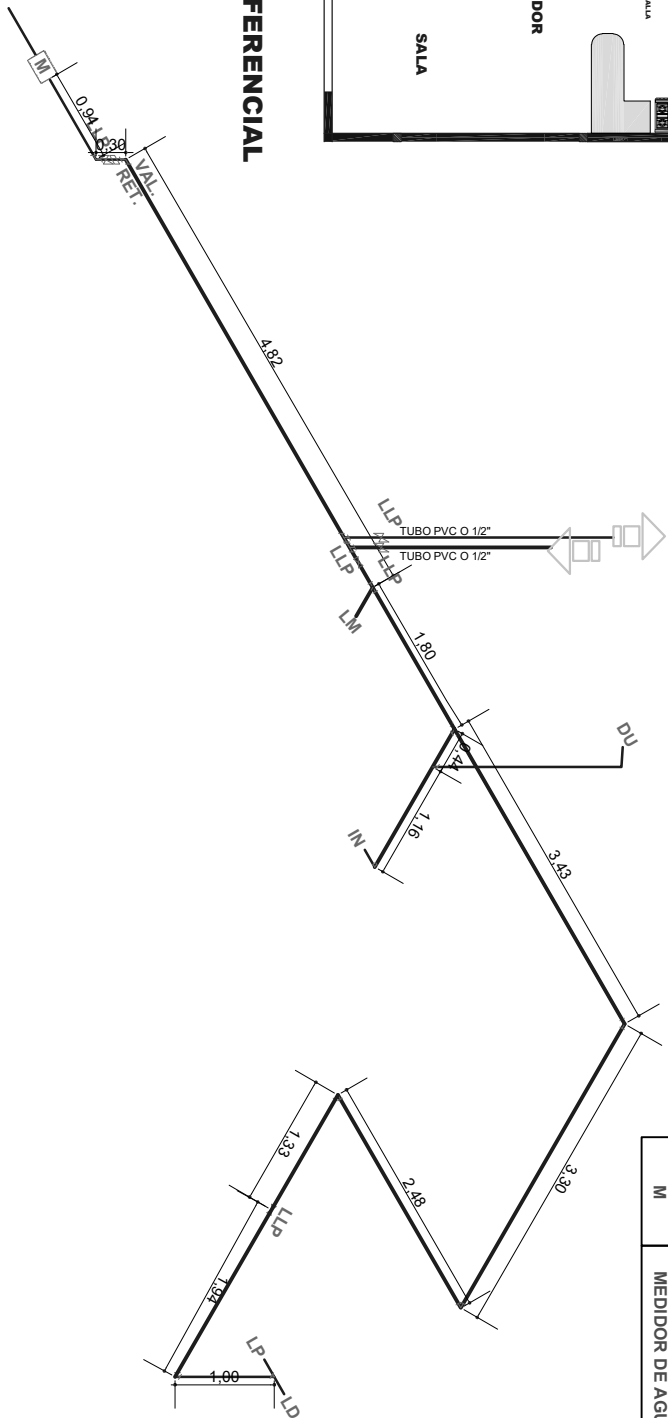

REF	ARTEFACTO ACCESORIO
LD	LAVANDERIA
LM	LAVAMANOS
IN	INODORO
Rp	REJILLA DE PISO
LP	LAVAPLATOS
DU	DUCHA
LLP	LLAVE DE PASO
M	MEDIDOR DE AGUA

PLANO DE INSTALACION DE AGUA POTABLE
ESCALA: 1:75

AGENCIA ESTATAL DE VIVIENDA - AEVIENDA

DISEÑADO POR:

REVISADO Y APROBADO POR:

FECHA: Diciembre 2023

NOMBRE DEL PROYECTO: PROYECTO DE VIVIENDA NUEVA AUTOCONSTRUCCION EN EL MUNICIPIO DE EL PUENTE -FASE (VII) 2023- TARIJA

DISEÑADO POR:

REVISADO Y APROBADO POR:

FECHA: Diciembre 2023

MUNICIPIO: EL PUENTE

DISEÑADO POR:

REVISADO Y APROBADO POR:

FECHA: Diciembre 2023

VIVIENDAS: 2 DORMITORIOS, COCINA-SALA-COMEDOR, BANO, GALERIA Y PASILLO

DISEÑADO POR:

REVISADO Y APROBADO POR:

FECHA: Diciembre 2023

PROVINCIA: MENDEZ

DISEÑADO POR:

REVISADO Y APROBADO POR:

FECHA: Diciembre 2023

DEPARTAMENTO: TARIJA

DISEÑADO POR:

REVISADO Y APROBADO POR:

FECHA: Diciembre 2023



SUPERFICIE: 59,34m²

LABORAL: 18/24

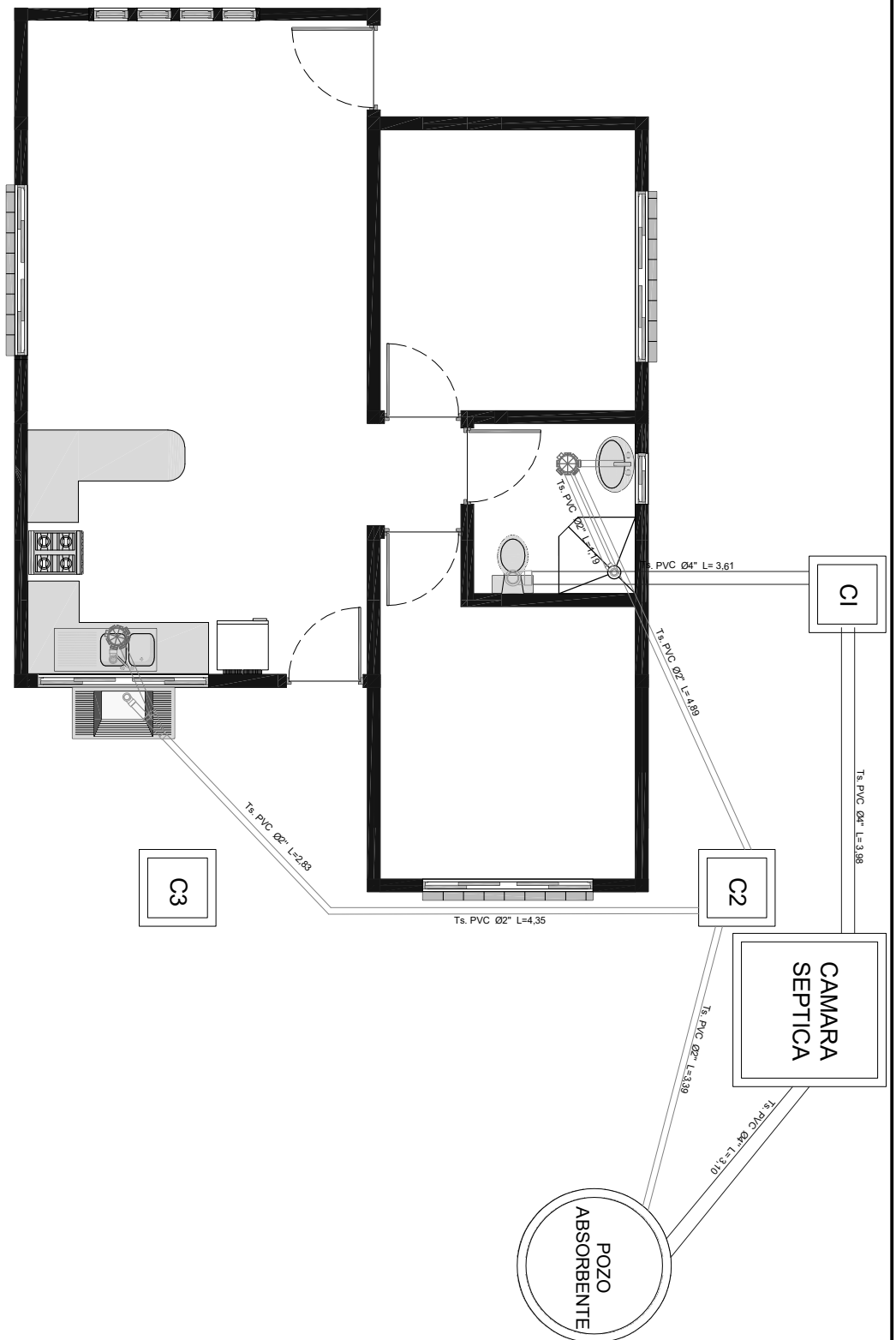

PLANO DE INSTALACION SANITARIA

ESCALA: 1:75

AGENCIA ESTATAL DE VIVIENDA - AEVIVIENDA

DISEÑADO POR:

REVISADO Y APROBADO POR:

FECHA: Diciembre 2023

NOMBRE DEL PROYECTO:
 PROYECTO DE VIVIENDA NUEVA AUTOCONSTRUCCION EN EL MUNICIPIO DE EL PUENTE -FASE (XVI) 2023- TARIJA

MUNICIPIO:
 EL PUENTE

PROVINCIA:
 MENDEZ

DEPARTAMENTO:
 TARIJA

VIVIENDAS:
 24 S.H.

DEPARTAMENTO:
 TARIJA

PLANO DE VIVIENDA:
 2 DORMITORIOS, COCINA-SALA-COMEDOR, BANO, GALERIA Y PASILLO

MODULO:
 VIVIENDA NUEVA AUTOCONSTRUCCION

REVISADO Y APROBADO POR:

SUPERFICIE:
 59,34m²

LABORAL:
 19/24

FECHA: Diciembre 2023



CORTE DE BORDE

ESCALA: 1:40

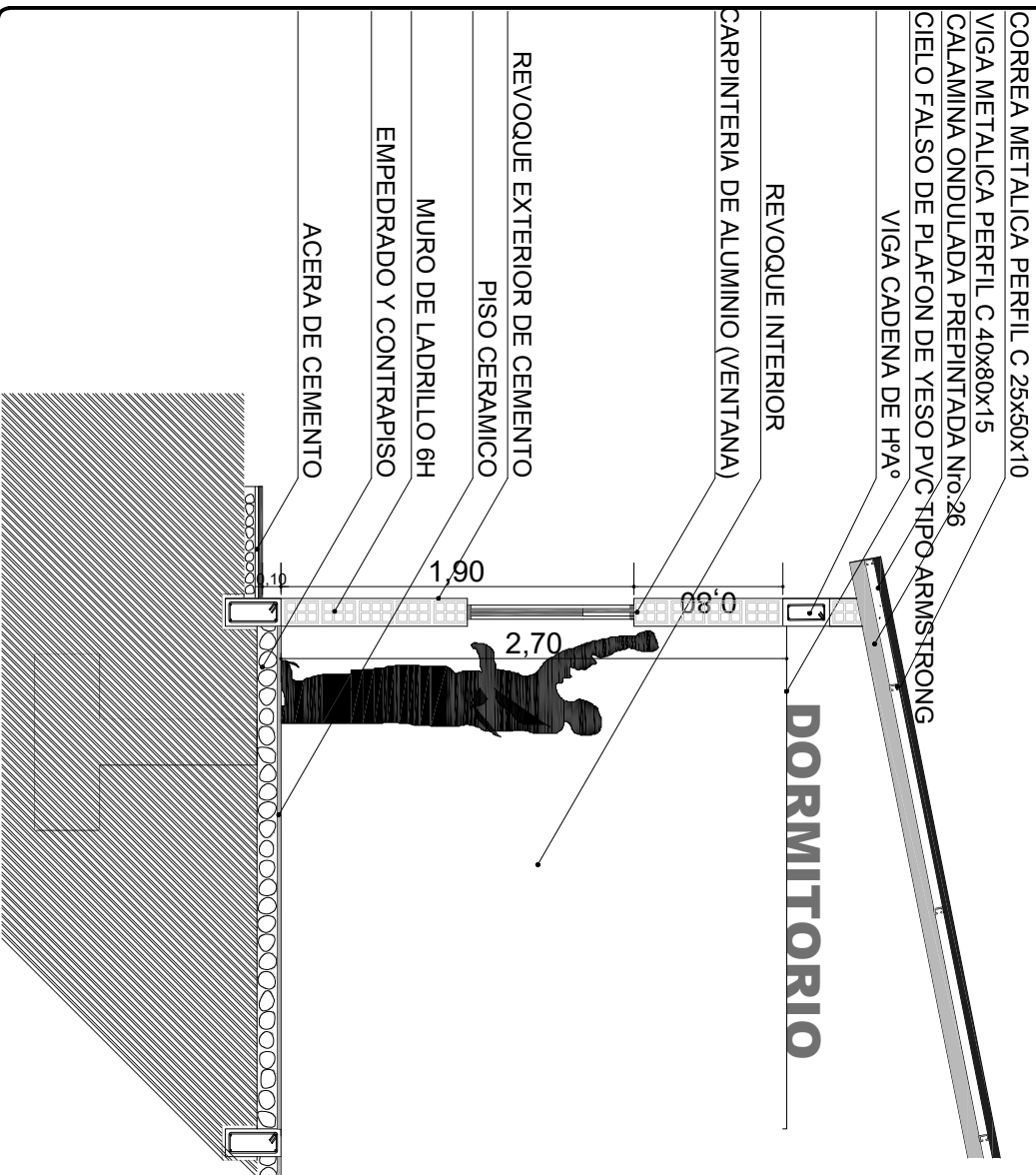

DETALLE TANQUE ELEVADO

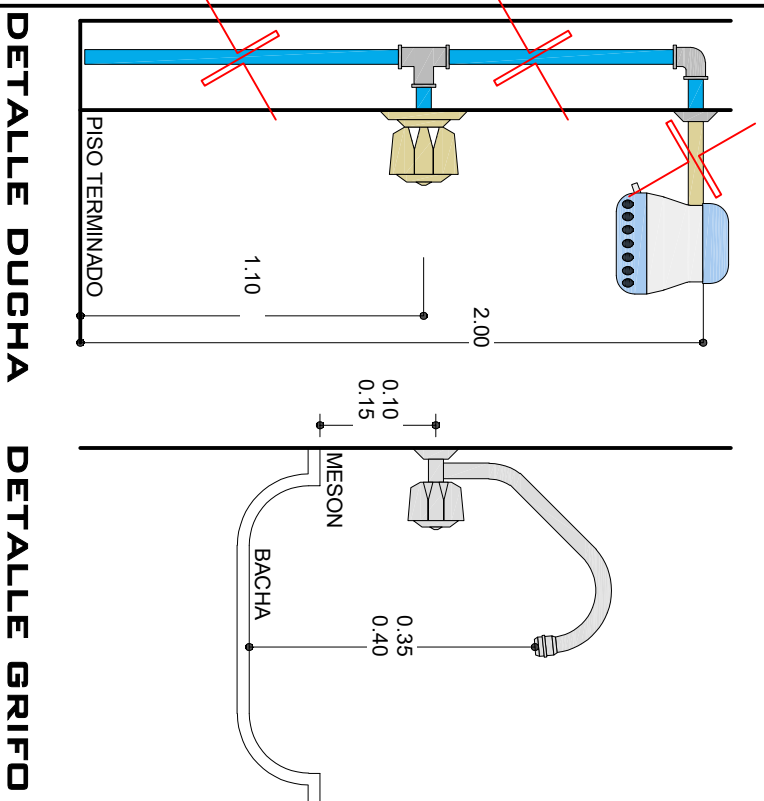
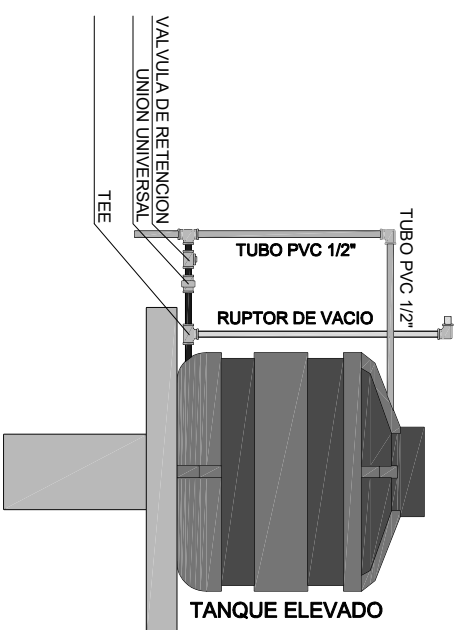

DISEÑADO POR:

REVISADO Y APROBADO POR:

DETALLE DUCHA

DETALLE GRIFO

FECHA: Diciembre 2023

AGENCIA ESTATAL DE VIVIENDA - AEVIENDA

NOMBRE DEL PROYECTO: PROYECTO DE VIVIENDA NUEVA AUTOCONSTRUCCION EN EL MUNICIPIO DE EL PUENTE -FASE (XVI) 2023- TARIJA

MUNICIPIO: EL PUENTE

PROVINCIA: MENDEZ

VIVIENDAS: 24 S. H.

DEPARTAMENTO: TARIJA

PLANO DE VIVIENDA: 2 DORMITORIOS, COCINA-SALA-COMEDOR, BANO, GALERIA Y PASILLO

MODULO: VIVIENDA NUEVA AUTOCONSTRUCCION

SUPERFICIE:
59,34m²

LABORAL:
20/24



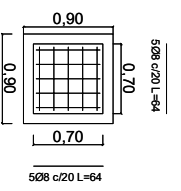

**CAMARA
INSPECCION**

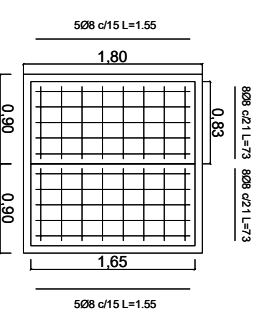

**CAMARA
SEPTICA**

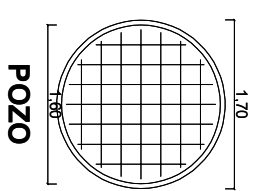

POZO

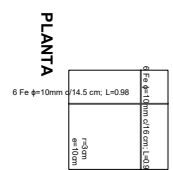
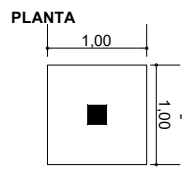
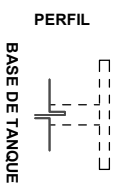
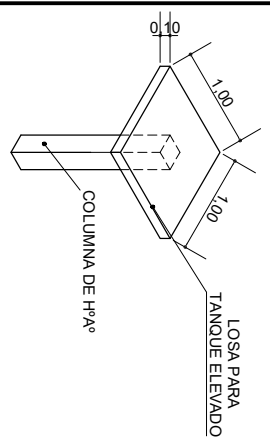
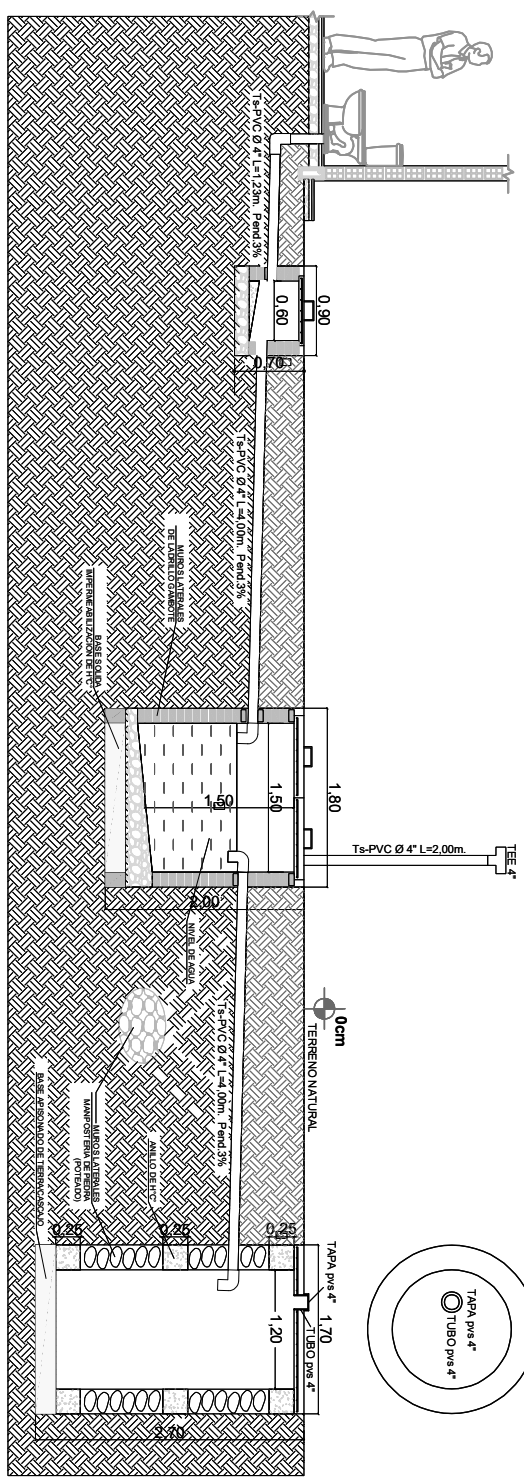

DETALLES DE LOSA DE H²A°

DETALLES DE CAMARA Y POZO

ESCALA: 1:75

AGENCIA ESTATAL DE VIVIENDA - AEVIENDA

NOMBRE DEL PROYECTO: PROYECTO DE VIVIENDA NUEVA AUTOCONSTRUCCION EN EL MUNICIPIO DE EL PUENTE -FASE (XVI) 2023- TARIJA

MUNICIPIO: EL PUENTE

VIVIENDAS: 24 S.H.

PLANO DE VIVIENDA: 2 DORMITORIOS, COCINA-SALA-COMEDOR, BAÑO, GALERIA Y PASILLO

PROVINCIA: MENDEZ

DEPARTAMENTO: TARIJA

MODULO: VIVIENDA NUEVA AUTOCONSTRUCCION

DISEÑADO POR:

REVISADO Y APROBADO POR:

FECHA: Diciembre 2023

SUPERFICIE: 59,34m²

LABORAL: 21/24



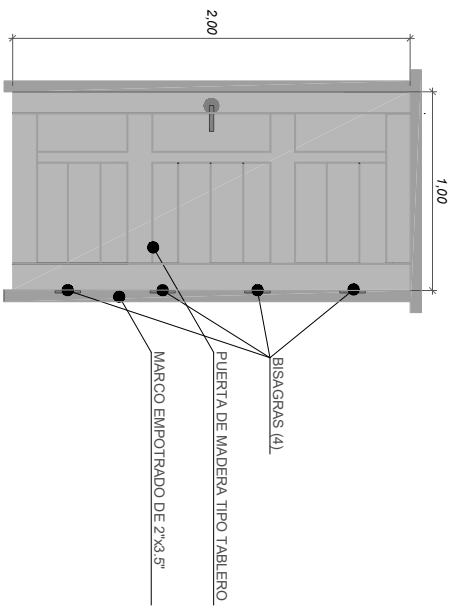

P1 PUERTA TIPO 1
PUERTA DE MADERA TIPO TABLERO

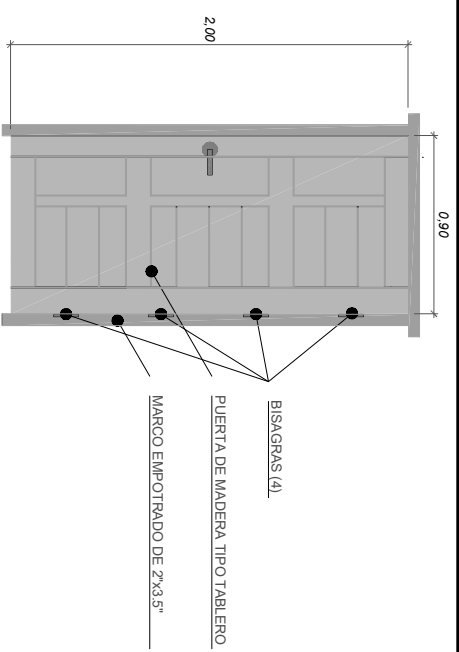

P2 PUERTA TIPO 2
PUERTA DE MADERA TIPO TABLERO

DETALLES CARPINTERIA DE PUERTAS

ESCALA: 1:50

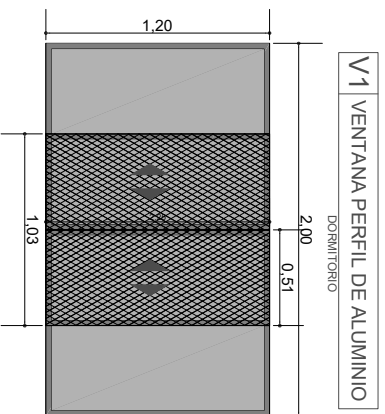

V1 VENTANA PERFIL DE ALUMINIO
DORMITORIO

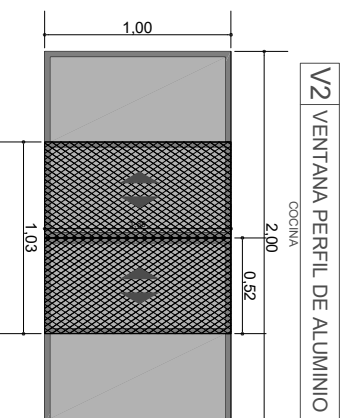

V2 VENTANA PERFIL DE ALUMINIO
COCINA

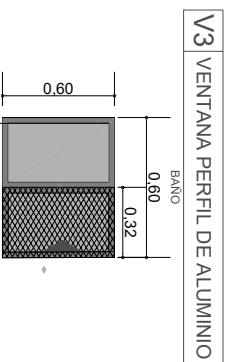

V3 VENTANA PERFIL DE ALUMINIO
BAÑO

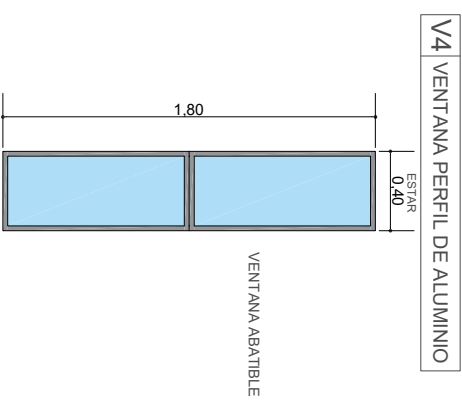

V4 VENTANA PERFIL DE ALUMINIO
ESTAR

DETALLES CARPINTERIA DE VENTANAS

ESCALA: 1:30

AGENCIA ESTATAL DE VIVIENDA - AEVIENDA

NOMBRE DEL PROYECTO

PROYECTO DE VIVIENDA NUEVA AUTOCONSTRUCCION EN EL MUNICIPIO DE EL PUENTE -FASE (XVI) 2023- TARIJA

DISEÑADO POR:

REVISADO Y APROBADO POR:

FECHA: Diciembre 2023

MUNICIPIO

EL PUENTE

VIVIENDA

24 S. H.

PLANO DE VIVIENDA

2 DORMITORIOS, COCINA-SALA-COMEDOR, BAÑO, GALERIA Y PASILLO

PROVINCIA

MENDEZ

DEPARTAMENTO

TARIJA

MODULO

VIVIENDA NUEVA AUTOCONSTRUCCION

SUPERFICIE

59,34m²

LABORAL

22/24



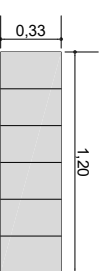
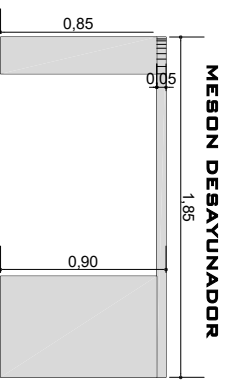
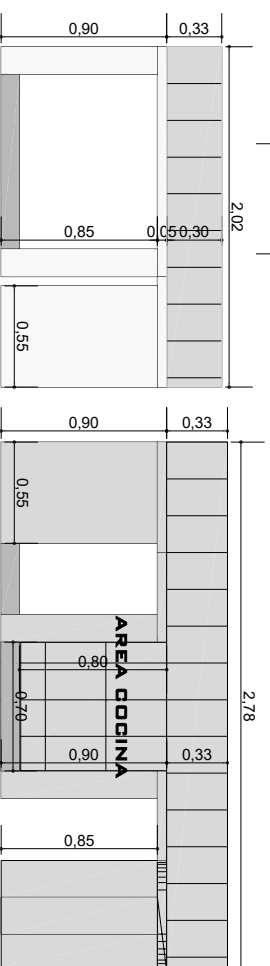
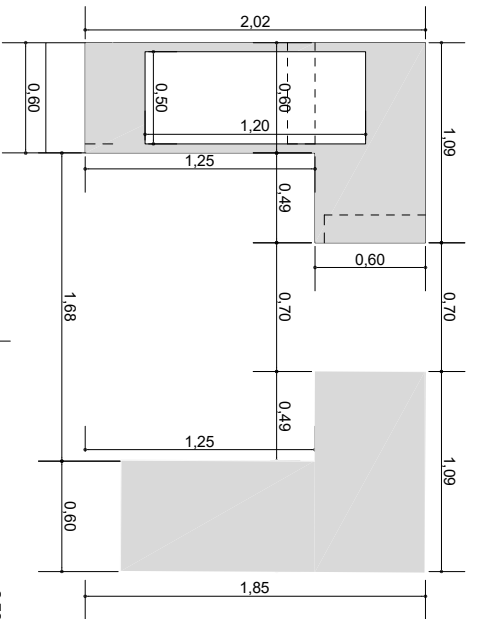
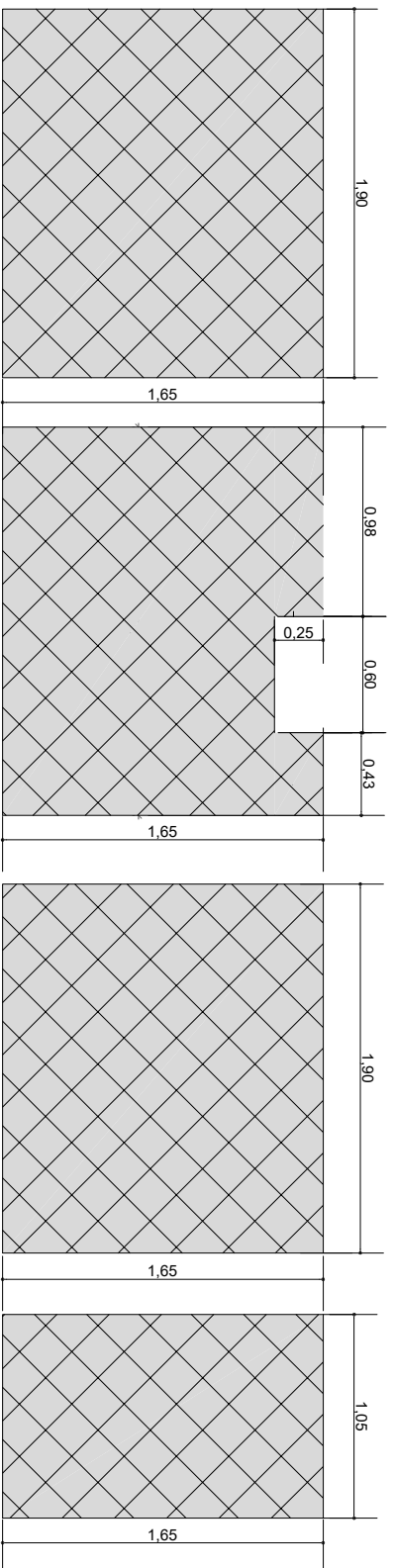

MESON COCINA

DETALLE REVESTIMIENTO CERAMICO

ESCALA: 1:30

LAVANDERIA

AGENCIA ESTATAL DE VIVIENDA - AEVIENDA

NOMBRE DEL PROYECTO: PROYECTO DE VIVIENDA NUEVA AUTOCONSTRUCCION EN EL MUNICIPIO DE EL PUENTE - PASE (XVI) 2023 - TARIJA

MUNICIPIO: EL PUENTE

VIVIENDAS: PLANO DE VIVIENDA 24 S.H. 2 DORMITORIOS, COCINA-SALA-COMEDOR, BAÑO, GALERIA Y PASTILLO

PROYECTISTA: HENDEZ

DEPARTAMENTO: TARIJA

DISEÑADO POR:

REVISADO Y APROBADO POR:

FECHA: Diciembre 2023

SUPERFICIE: 59,34m²

LAMINA: 23/24



DETALLE - ELEVACION FRONTAL

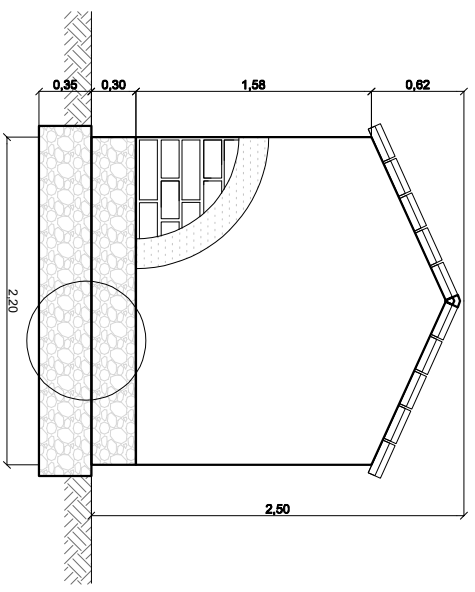

DETALLE - ELEVACION POSTERIOR

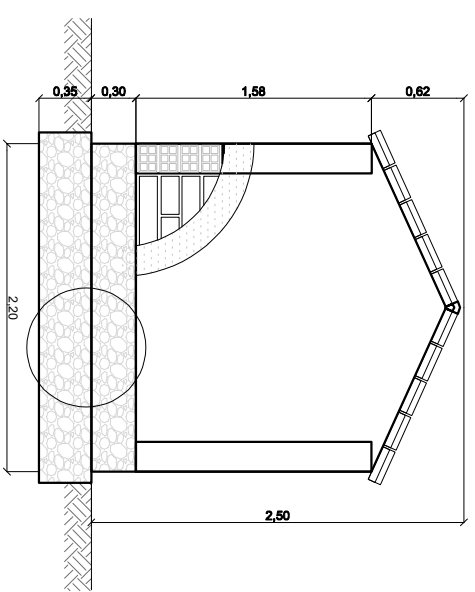

DETALLE - ELEVACION LATERAL

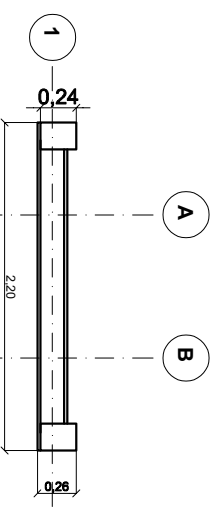

DETALLE PLANTA - MURO

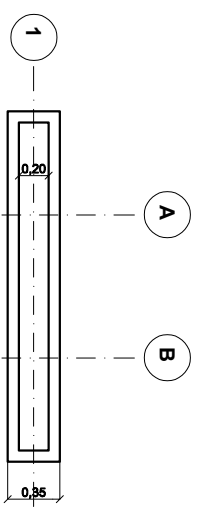

DETALLE PLANTA - CIMIENTOS - SOBRECIMENTOS

LETrero DE OBRA
 ESCALA: 1:50

AGENCIA ESTATAL DE VIVIENDA - AEVIVIENDA

NOMBRE DEL PROYECTO
 PROYECTO DE VIVIENDA NUEVA AUTOCONSTRUCCION EN EL MUNICIPIO DE EL PUENTE -FASE (VII) 2023- TERCERA

MUNICIPIO
 EL PUENTE

VIVIENDAS
 24 S.H.

PLANO DE VIVIENDA
 2 DORMITORIOS, COCINA-SALA-COMEDOR, BAÑO, GALERIA Y PASILLO

PROYECTISTA
 VIVIENDA NUEVA AUTOCONSTRUCCION

DISEÑADO POR:

REVISADO Y APROBADO POR:

FECHA Diciembre 2023

SUPERFICIE
 59,34m²

LABORAL
 24/24

