



VISTA EXTERIOR



VISTA EXTERIOR



VISTA INTERIOR



VISTA INTERIOR

AGENCIA ESTATAL DE VIVIENDA - AEVIENDA	
PROYECTO DE VIVIENDA CUALITATIVA EN EL MUNICIPIO DE TRINIDAD -FASE(LXXII) 2023- BENI	
ZONA: CASARABE (AREA URBANA) IBIATO (AREA RURAL)	MUNICIPIO: TRINIDAD
PROVINCIA: CERCADO	DEPARTAMENTO: BENI

DISEÑO ARQUITECTÓNICO:	REVISADO Y APROBADO :	FECHA: NOVIEMBRE/ 2023
		SUPERFICIE CONSTRUIDA: 50.17m²
		LAMINA: 1 /23

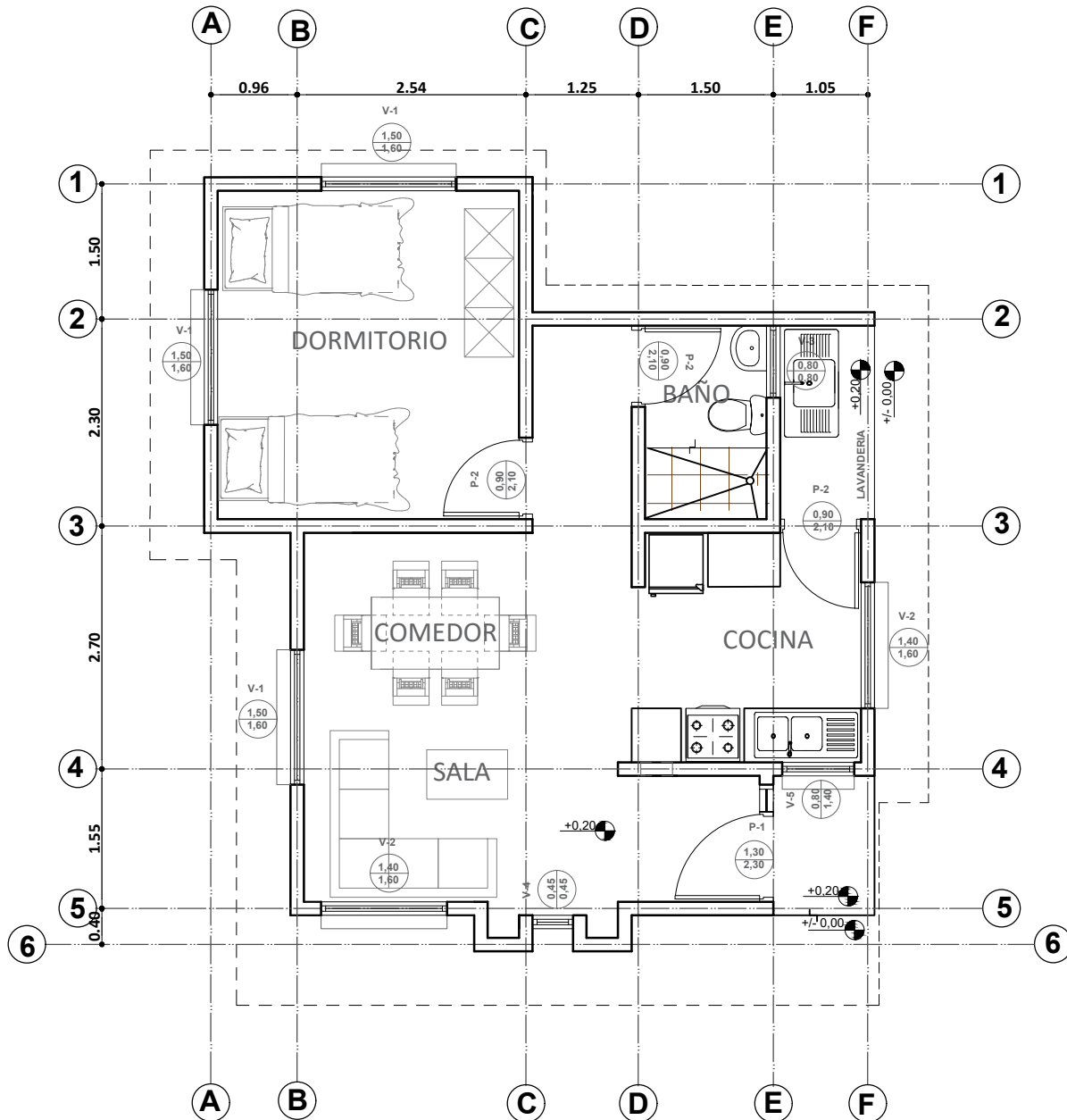
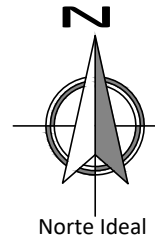

PLANTA AMOBLADA

ESC. 1:75



ESC. Gráfica

AGENCIA ESTATAL DE VIVIENDA - AEVIENDA	
PROYECTO DE VIVIENDA CUALITATIVA EN EL MUNICIPIO DE TRINIDAD -FASE(LXXII) 2023- BENI	
ZONA: CASARABE (AREA URBANA) IBIATO (AREA RURAL)	MUNICIPIO: TRINIDAD
PROVINCIA: CERCADO	DEPARTAMENTO: BENI

DISÑO ARQUITECTÓNICO:	REVISADO Y APROBADO :	FECHA: NOVIEMBRE/ 2023
		SUPERFICIE CONSTRUIDA: 50.17m²
		LAMINA: 2 / 23



1 Norte Ideal

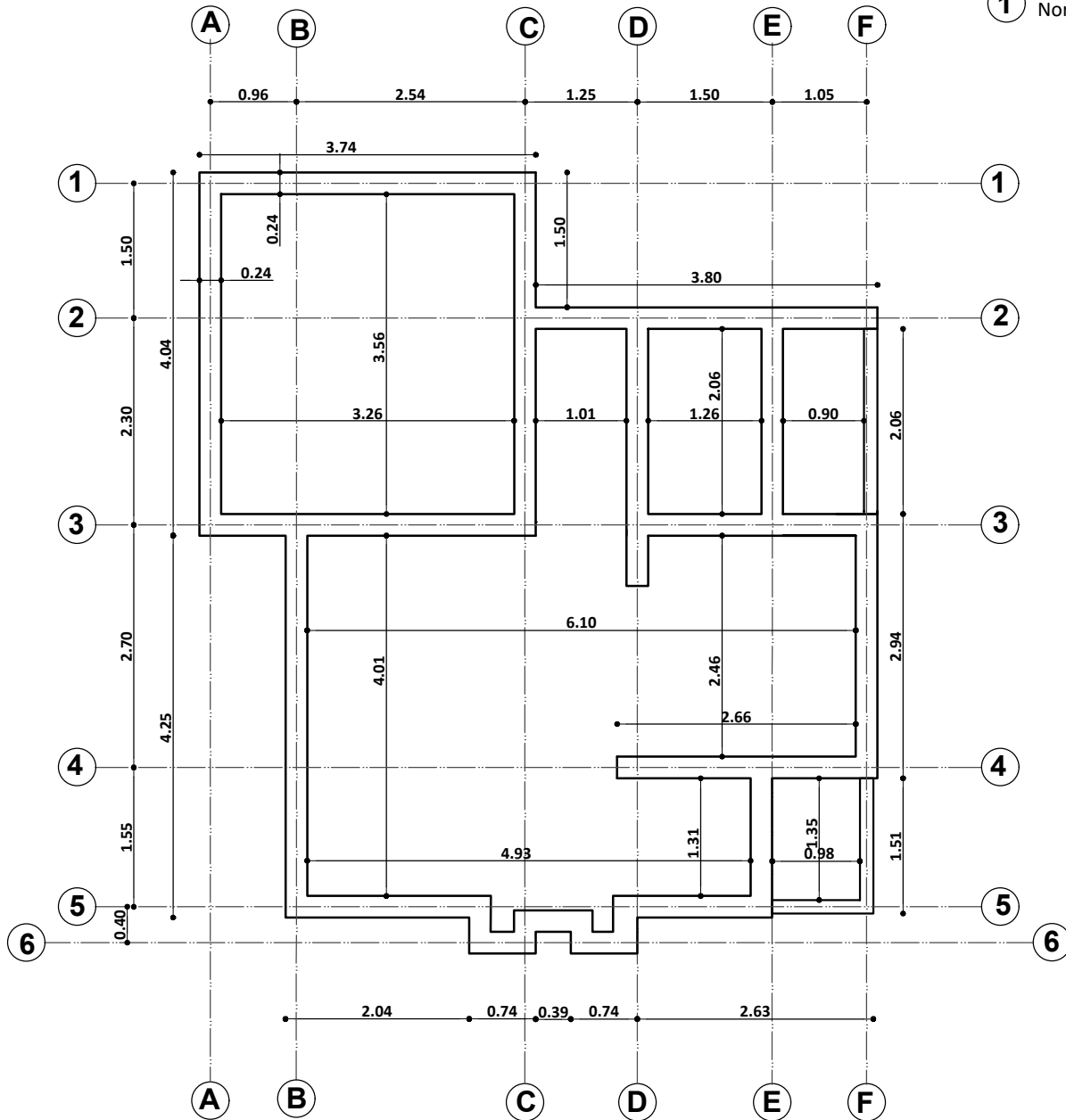

PLANO EXCAVACION-CIEMENTOS
ESC. 1:75

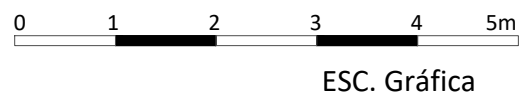

AGENCIA ESTATAL DE VIVIENDA - AEVIVIENDA	
PROYECTO DE VIVIENDA CUALITATIVA EN EL MUNICIPIO DE TRINIDAD -FASE(LXXII) 2023- BENI	
ZONA: CASARABE (AREA URBANA) IBIATO (AREA RURAL)	MUNICIPIO: TRINIDAD
PROVINCIA: CERCADO	DEPARTAMENTO: BENI

DISEÑO ARQUITECTÓNICO:	REVISADO Y APROBADO :	FECHA: NOVIEMBRE/ 2023
		SUPERFICIE CONSTRUIDA: 50.17m²
		LAMINA: 3 /23

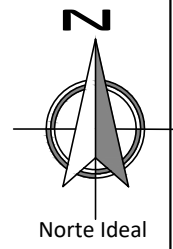

DETALLE DE VIGA DE ARRIOSTRE

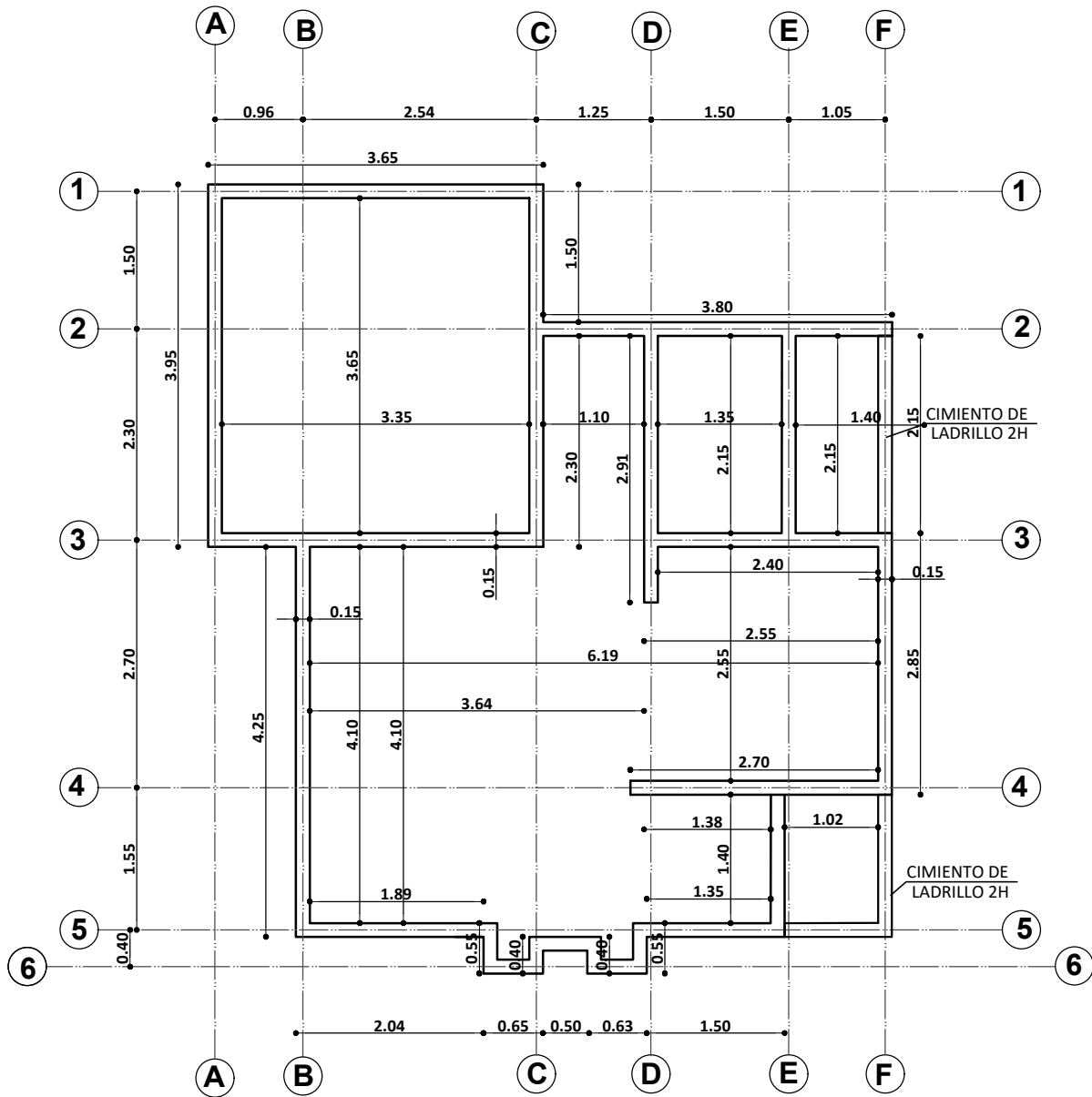
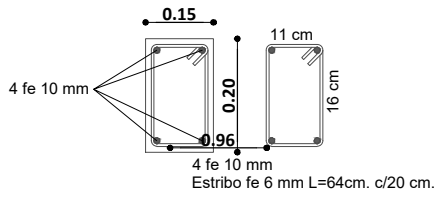

PLANO VIGA DE ARRIOSTRE

ESC. 1:75



ESC. Gráfica

AGENCIA ESTATAL DE VIVIENDA - AEVIENDA	
PROYECTO DE VIVIENDA CUALITATIVA EN EL MUNICIPIO DE TRINIDAD -FASE(LXXII) 2023- BENI	
ZONA: CASARABE (AREA URBANA) IBIATO (AREA RURAL)	MUNICIPIO: TRINIDAD
PROVINCIA: CERCADO	DEPARTAMENTO: BENI

DISEÑO ARQUITECTÓNICO:	REVISADO Y APROBADO :	FECHA: NOVIEMBRE/ 2023
		SUPERFICIE CONSTRUIDA: 50.17m²
		LAMINA: 4/23

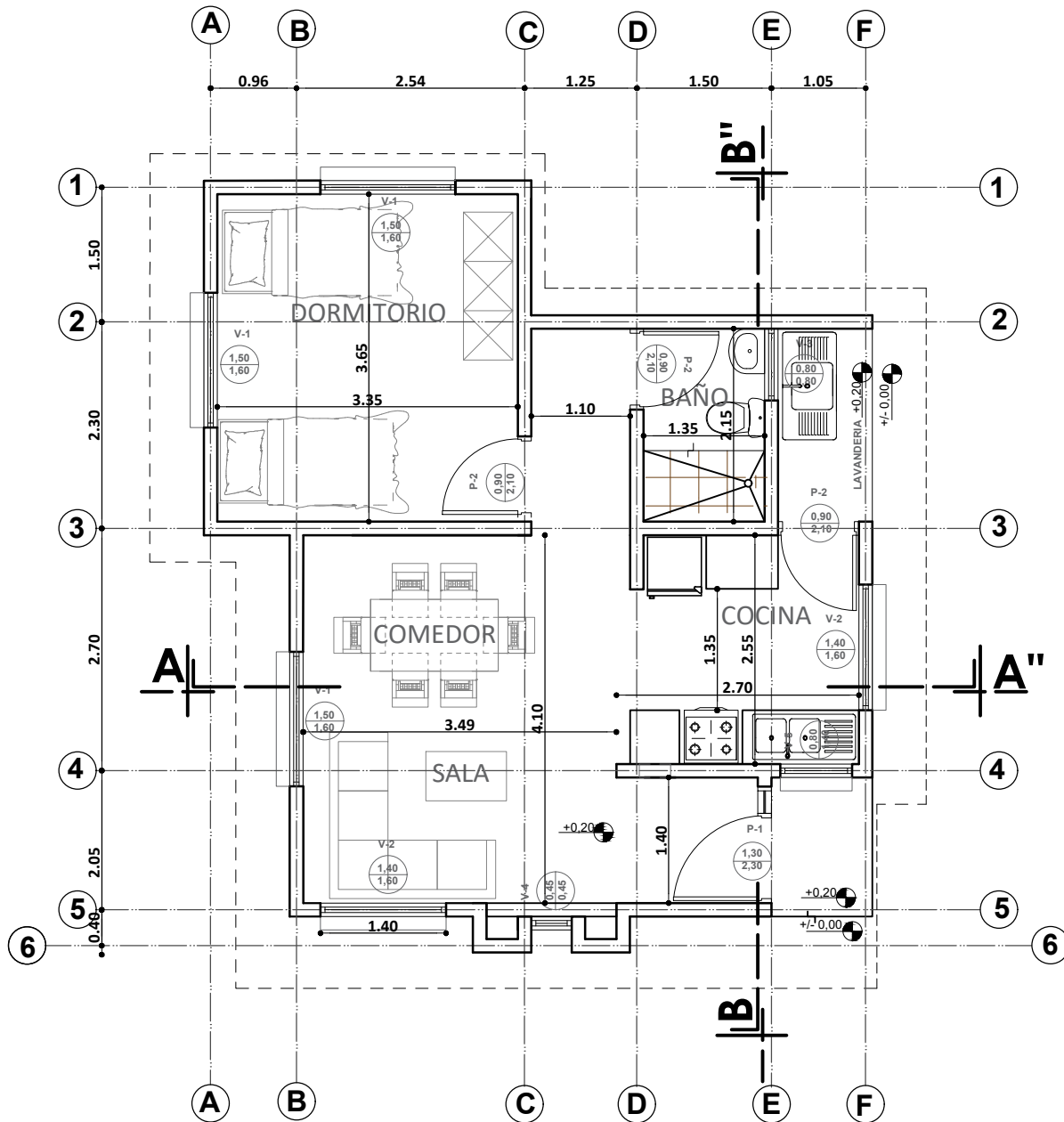
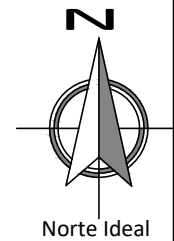

PLANTA ACOTADA
ESC. 1:75



ESC. Gráfica

AGENCIA ESTATAL DE VIVIENDA - AEVIVIENDA	
PROYECTO DE VIVIENDA CUALITATIVA EN EL MUNICIPIO DE TRINIDAD -FASE(LXXII) 2023- BENI	
ZONA: CASARABE (AREA URBANA) IBIATO (AREA RURAL)	MUNICIPIO: TRINIDAD
PROVINCIA: CERCADO	DEPARTAMENTO: BENI

DISEÑO ARQUITECTÓNICO:	REVISADO Y APROBADO :	FECHA: NOVIEMBRE/ 2023
		SUPERFICIE CONSTRUIDA: 50.17m²
		LAMINA: 5 /23

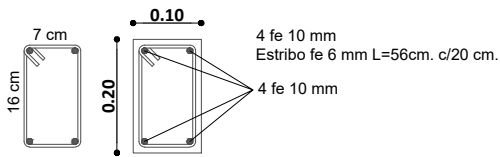

DETALLE DE VIGA CADENA

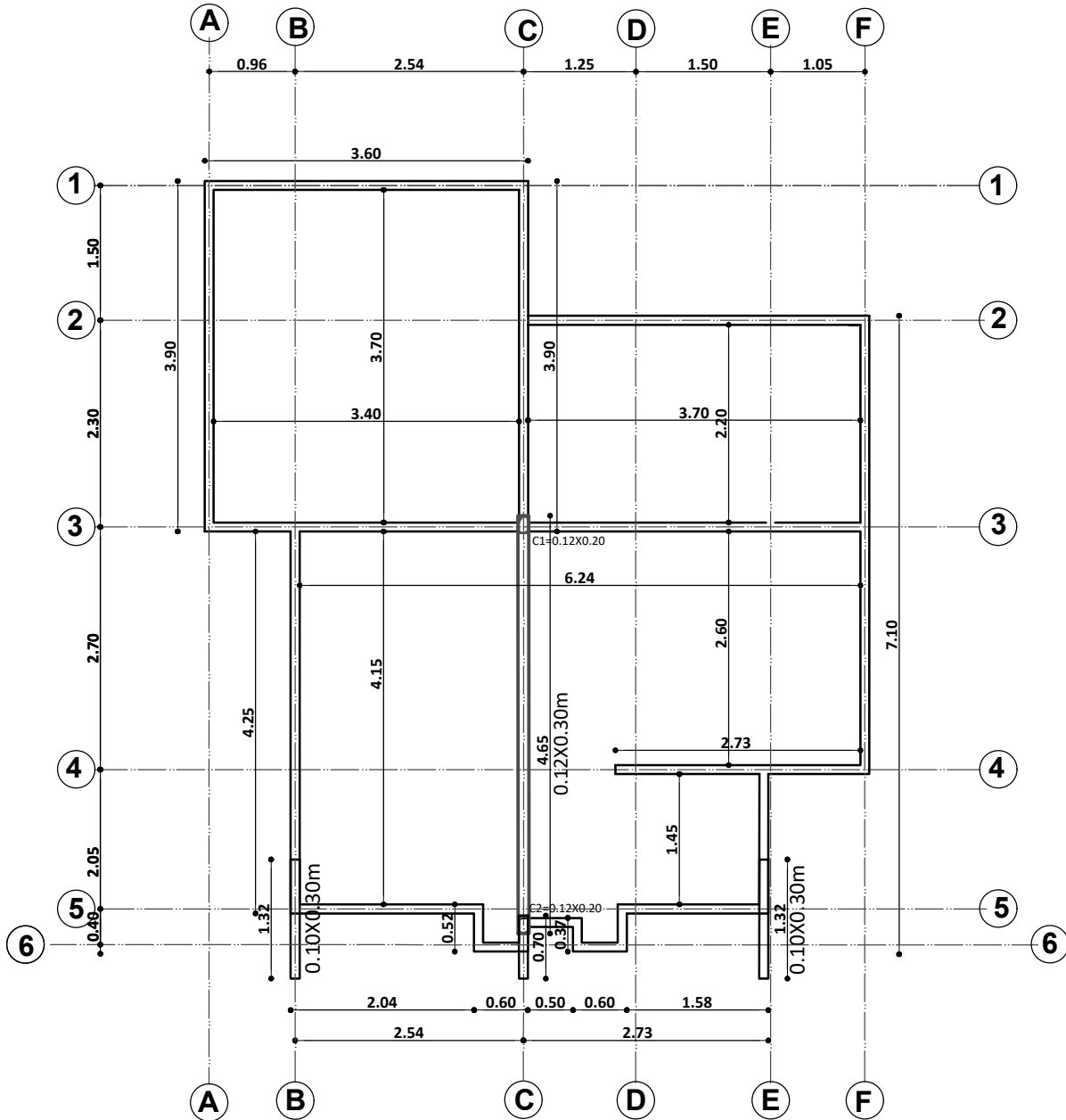
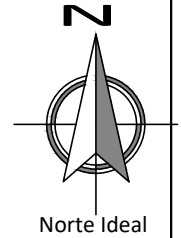

PLANO VIGA CADENA DE H°A°
 ESC. 1:75



ESC. Gráfica

AGENCIA ESTATAL DE VIVIENDA - AEVIVIENDA	
PROYECTO DE VIVIENDA CUALITATIVA EN EL MUNICIPIO DE TRINIDAD -FASE(LXXII) 2023- BENI	
ZONA: CASARABE (AREA URBANA) IBIATO (AREA RURAL)	MUNICIPIO: TRINIDAD
PROVINCIA: CERCADO	DEPARTAMENTO: BENI

DISEÑO ARQUITECTÓNICO:	REVISADO Y APROBADO :	FECHA: NOVIEMBRE/ 2023
		SUPERFICIE CONSTRUIDA: 50.17m ²
		LAMINA: 6 / 23

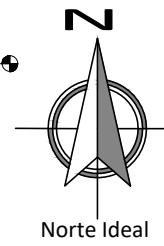
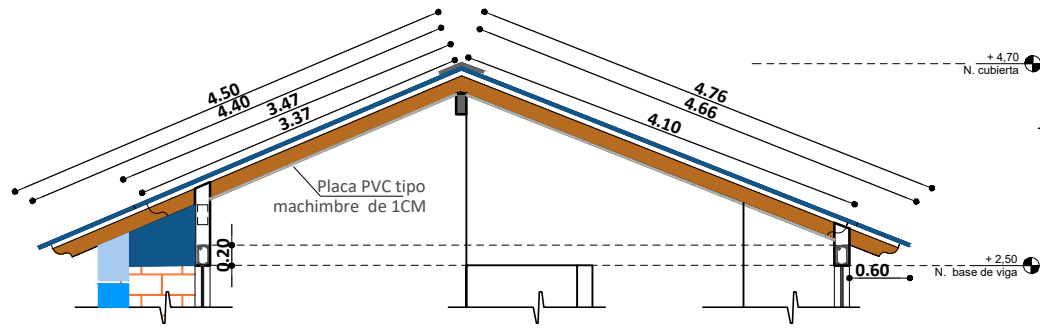

CUMBRERA DE CALAMINA GALVANIZADA Y PREPINTADA AZUL CORTAR SEGUN LA FORMA TRAPEZOIDAL DE LA CALAMINA

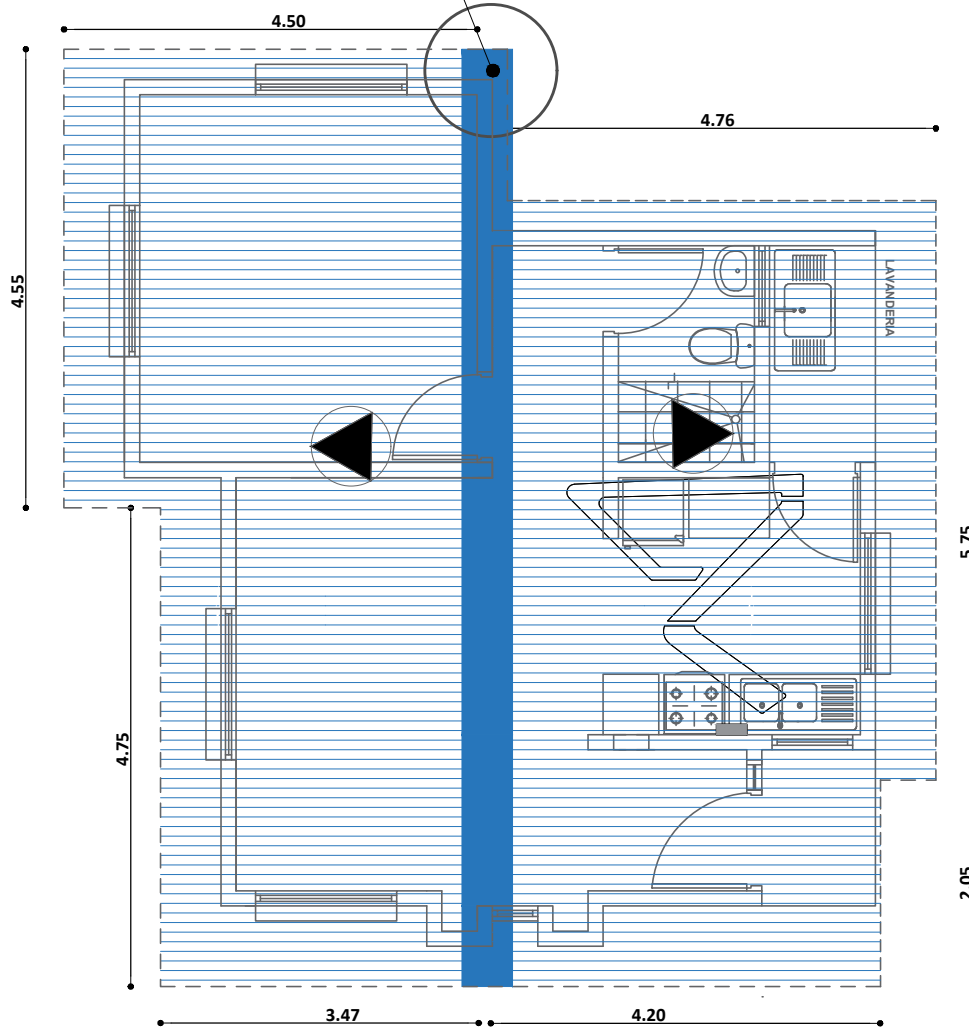
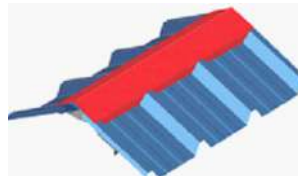

PLANO DE CUBIERTA

ESC. 1:75

ESC. Gráfica

AGENCIA ESTATAL DE VIVIENDA - AEVIVIENDA PROYECTO DE VIVIENDA CUALITATIVA EN EL MUNICIPIO DE TRINIDAD -FASE(LXXII) 2023- BENI	
ZONA: CASARABE (AREA URBANA) IBIATO (AREA RURAL)	MUNICIPIO: TRINIDAD
PROVINCIA: CERCADO	DEPARTAMENTO: BENI

DISEÑO ARQUITECTÓNICO:	REVISADO Y APROBADO :	FECHA: NOVIEMBRE/ 2023
		SUPERFICIE CONSTRUIDA: 50.17m²
		LAMINA: 7 /23

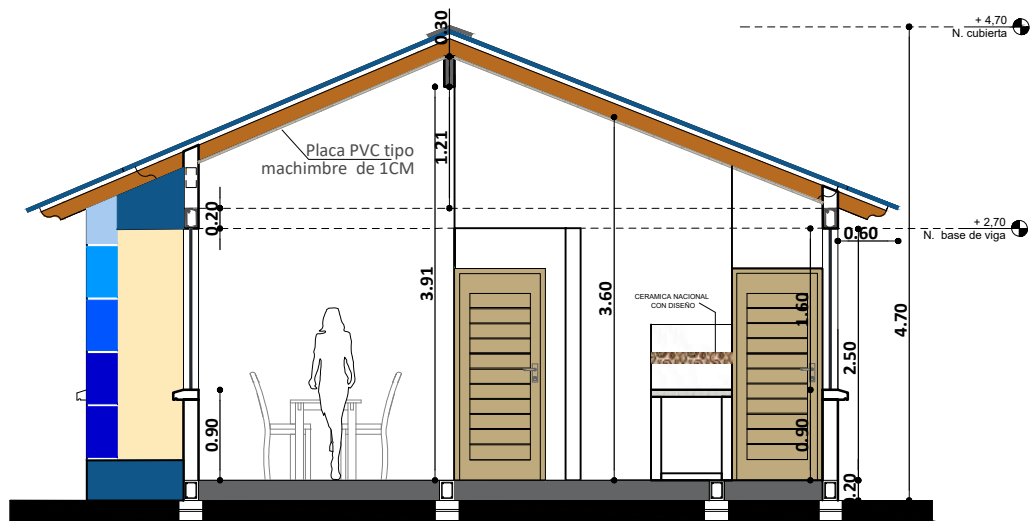

CORTE A-A''
ESC. 1:75

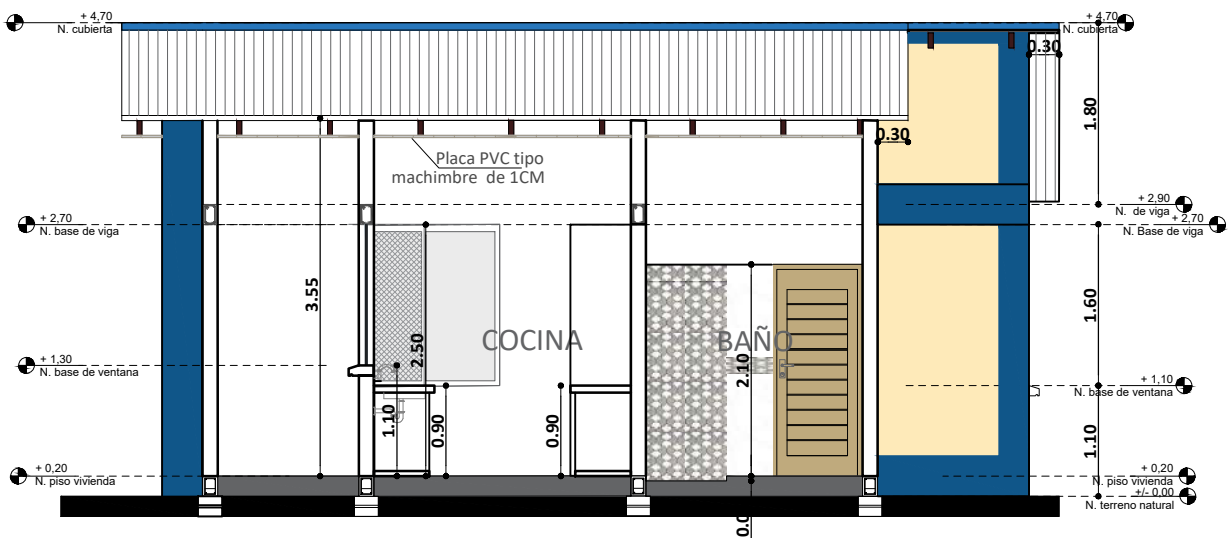

CORTE B-B''
ESC. 1:75



ESC. Gráfica

AGENCIA ESTATAL DE VIVIENDA - AEVIENDA	
PROYECTO DE VIVIENDA CUALITATIVA EN EL MUNICIPIO DE TRINIDAD -FASE(LXXII) 2023- BENI	
ZONA: CASARABE (AREA URBANA) IBIATO (AREA RURAL)	MUNICIPIO: TRINIDAD
PROVINCIA: CERCADO	DEPARTAMENTO: BENI

DISEÑO ARQUITECTÓNICO:	REVISADO Y APROBADO :	FECHA: NOVIEMBRE/ 2023
		SUPERFICIE CONSTRUIDA: 50.17m²
		LAMINA: 9 /23

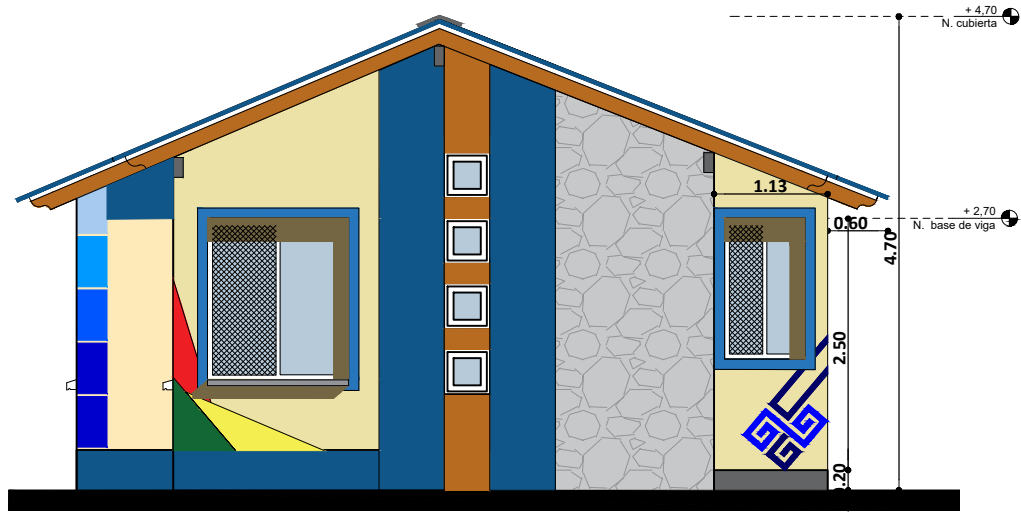

ELEVACION FRONTAL
ESC. 1:75

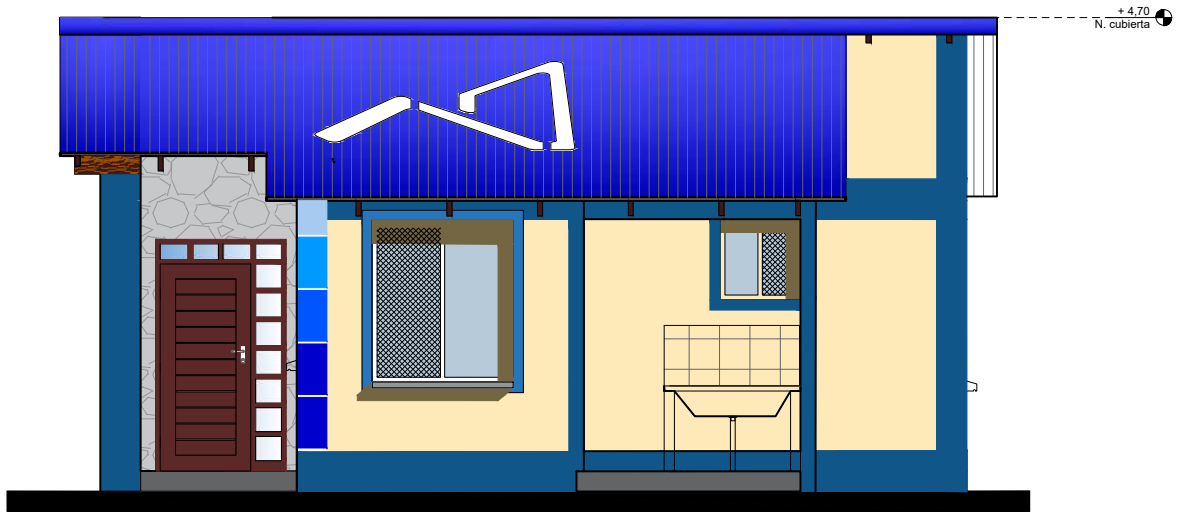

ELEVACION LATERAL DERECHA
ESC. 1:75



ESC. Gráfica

AGENCIA ESTATAL DE VIVIENDA - AEVIVIENDA	
PROYECTO DE VIVIENDA CUALITATIVA EN EL MUNICIPIO DE TRINIDAD -FASE(LXXII) 2023- BENI	
ZONA: CASARABE (AREA URBANA) IBIATO (AREA RURAL)	MUNICIPIO: TRINIDAD
PROVINCIA: CERCADO	DEPARTAMENTO: BENI

DISEÑO ARQUITECTÓNICO:	REVISADO Y APROBADO :	FECHA: NOVIEMBRE/ 2023
		SUPERFICIE CONSTRUIDA: 50.17m²
		LAMINA: 10/23

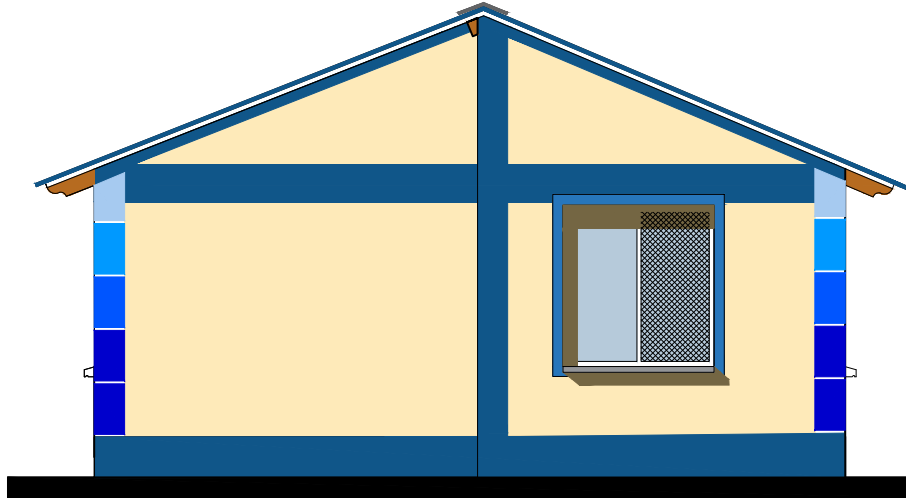

ELEVACION POSTERIOR
ESC. 1:75

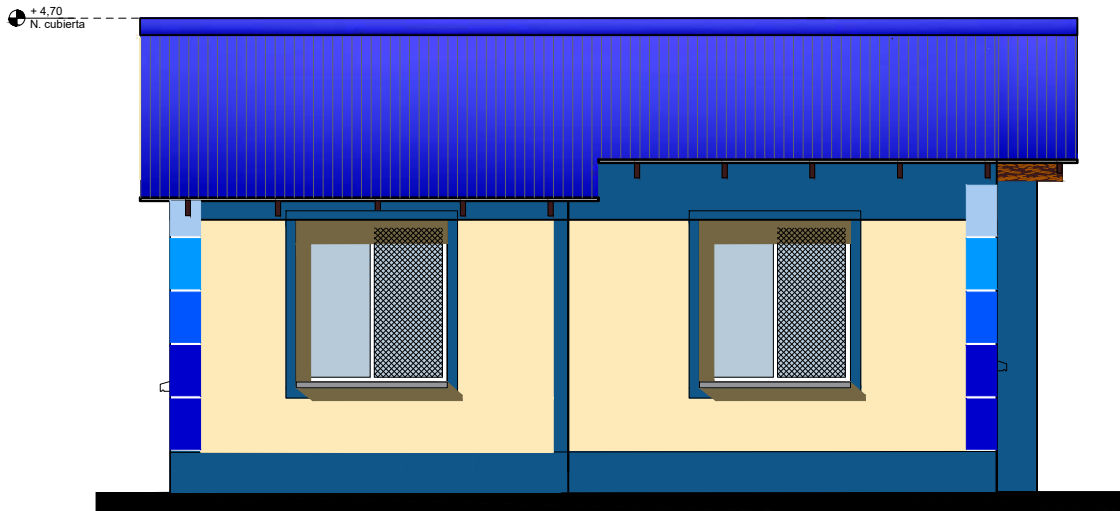

ELEVACION LATERAL IZQUIERDA
ESC. 1:75



ESC. Gráfica

AGENCIA ESTATAL DE VIVIENDA - AEVIENDA	
PROYECTO DE VIVIENDA CUALITATIVA EN EL MUNICIPIO DE TRINIDAD -FASE(LXXII) 2023- BENI	
ZONA: CASARABE (AREA URBANA) IBIATO (AREA RURAL)	MUNICIPIO: TRINIDAD
PROVINCIA: CERCADO	DEPARTAMENTO: BENI

DISEÑO ARQUITECTÓNICO:	REVISADO Y APROBADO :	FECHA: NOVIEMBRE/ 2023
		SUPERFICIE CONSTRUIDA: 50.17m²
		LAMINA: 11/23

DIAGRAMA UNIFILIAR

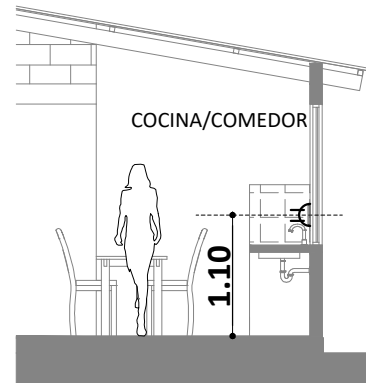
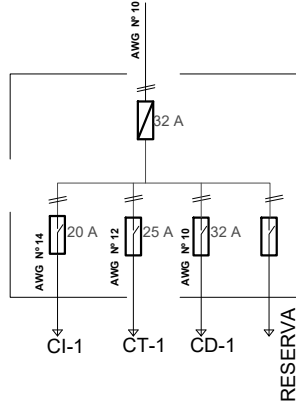

DETALLE ALTURA DE TOMACORRIENTES

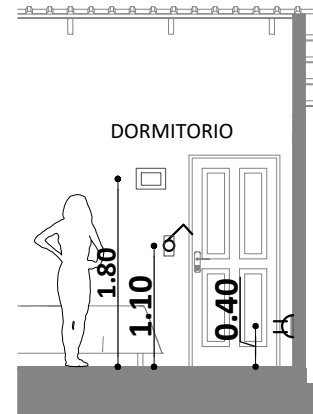
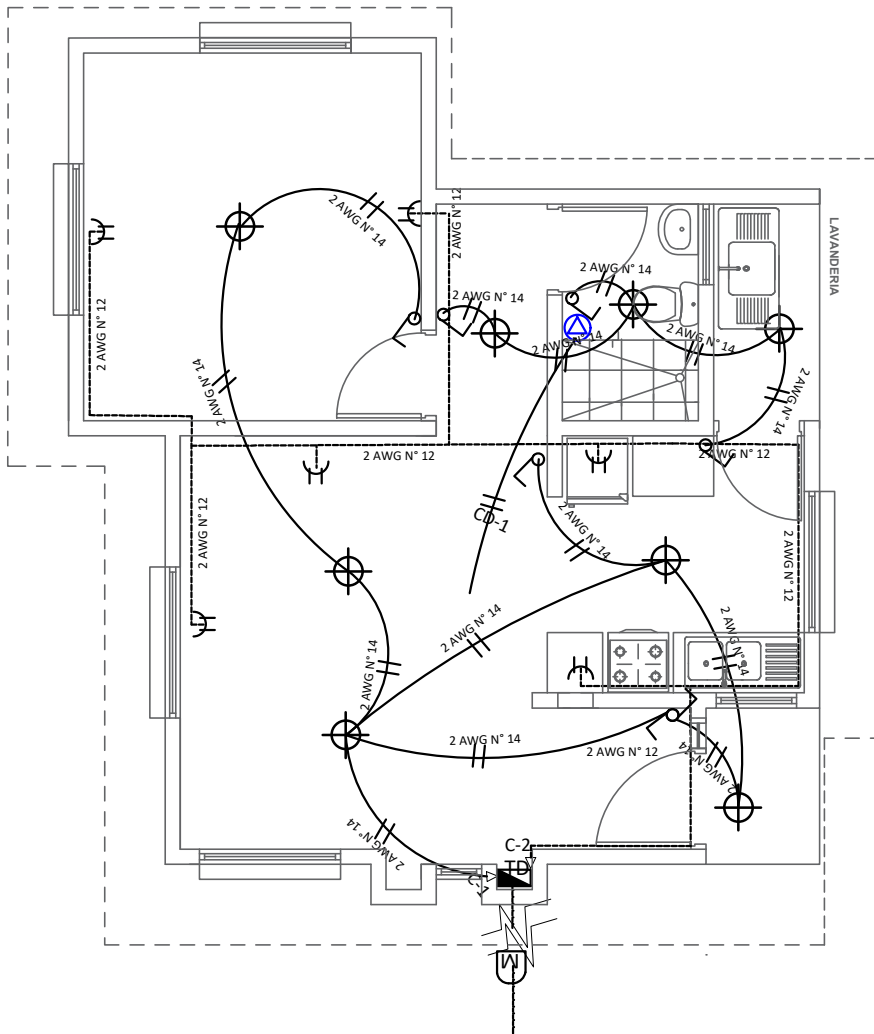

DETALLE ALTURA DE TOMACORRIENTES /INTERRUPTORES Y TABLERO DE DISTRIBUCION

REFERENCIAS	
	Medidor
	Tablero de Distribución - 2 Circuitos
	Termico 32 Amp
	Iluminación Pantallas Led 24W
	Interruptor doble
	Interruptor simple
	Tomacorriente Doble a 0.40 m
	Tomacorriente Doble a 1.10 m
	2 Alambre Aislado CU AWG N° 14 C1 Iluminacion
	2 Alambre Aislado CU AWG N° 12 C2 Tomacorriente
	2 Alambre Aislado CU AWG N° 10 A Ducha

PLANO DE INSTALACION ELECTRICA
ESC. 1:75



ESC. Gráfica

AGENCIA ESTATAL DE VIVIENDA - AEVIVIENDA	
PROYECTO DE VIVIENDA CUALITATIVA EN EL MUNICIPIO DE TRINIDAD -FASE(LXXII) 2023- BENI	
ZONA: CASARABE (AREA URBANA) IBIATO (AREA RURAL)	MUNICIPIO: TRINIDAD
PROVINCIA: CERCADO	DEPARTAMENTO: BENI

DISEÑO ARQUITECTÓNICO:	REVISADO Y APROBADO :	FECHA: NOVIEMBRE/ 2023
		SUPERFICIE CONSTRUIDA: 50.17m²
		LAMINA: 12/23

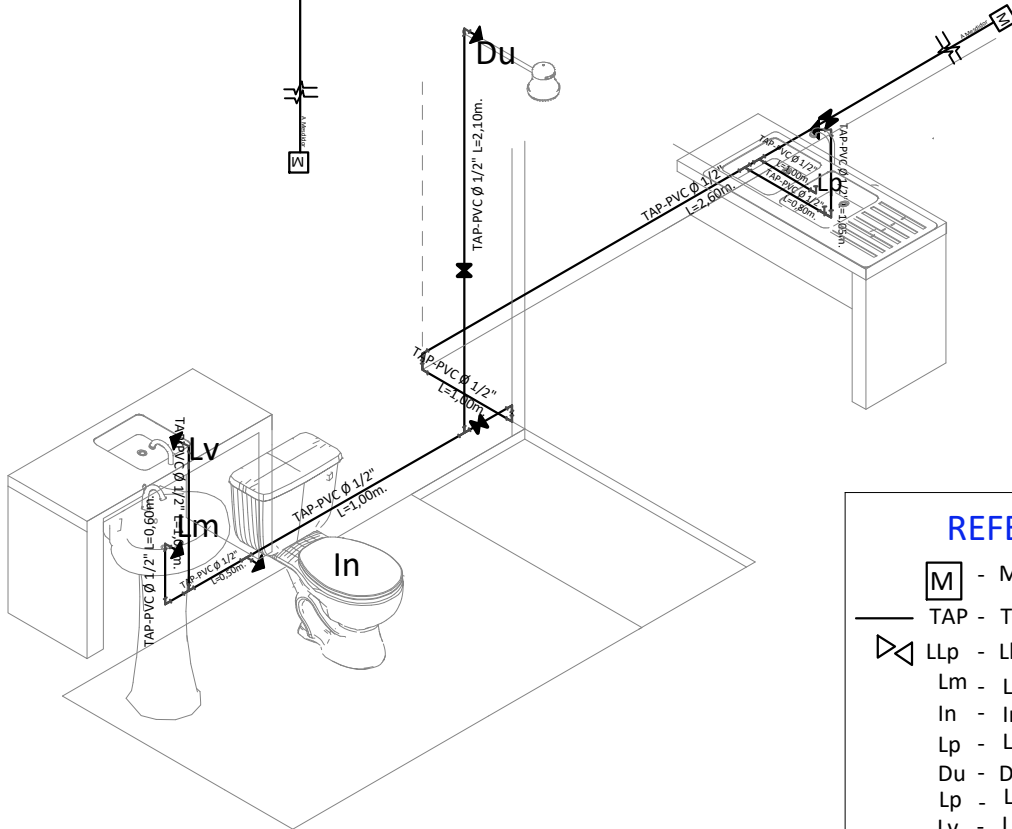
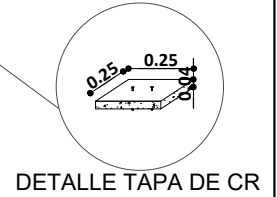
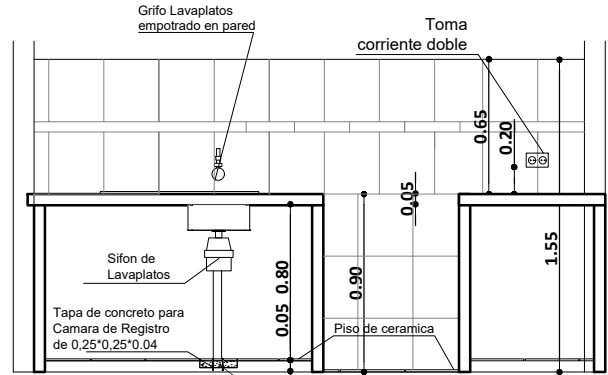
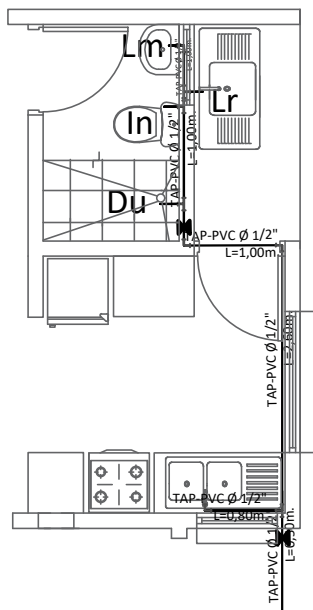

- REFERENCIAS**
- M - Medidor
 - TAP - Tubería de Agua Potable
 - LLp - Llave de Paso
 - Lm - Lavamanos
 - In - Inodoro
 - Lp - Lavaplatos
 - Du - Ducha
 - Lp - Lavaplatos
 - Lv - Lavandería

PLANO DE INSTALACION AGUA POTABLE
 ESC. 1:75

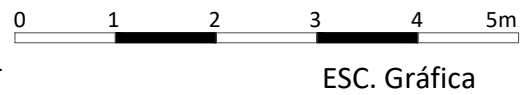

AGENCIA ESTATAL DE VIVIENDA - AEVIVIENDA	
PROYECTO DE VIVIENDA CUALITATIVA EN EL MUNICIPIO DE TRINIDAD -FASE(LXXII) 2023- BENI	
ZONA: CASARABE (AREA URBANA) IBIATO (AREA RURAL)	MUNICIPIO: TRINIDAD
PROVINCIA: CERCADO	DEPARTAMENTO: BENI

DISEÑO ARQUITECTÓNICO:	REVISADO Y APROBADO :	FECHA: NOVIEMBRE/ 2023
		SUPERFICIE CONSTRUIDA: 50.17m²
		LAMINA: 13 /23

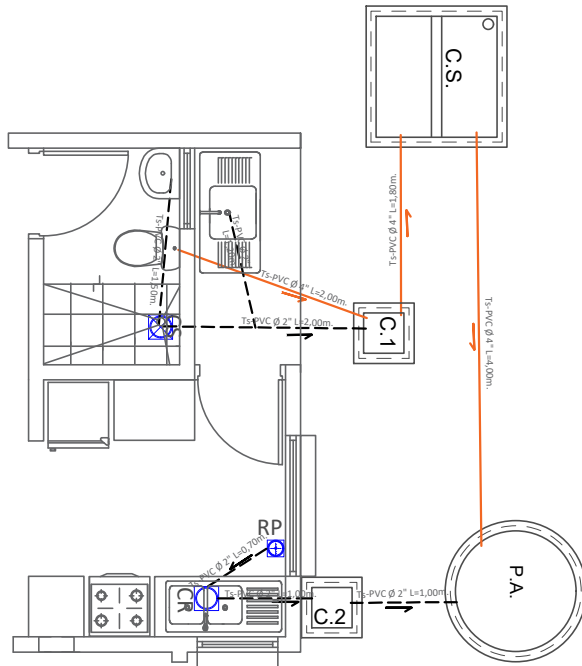

COCINA

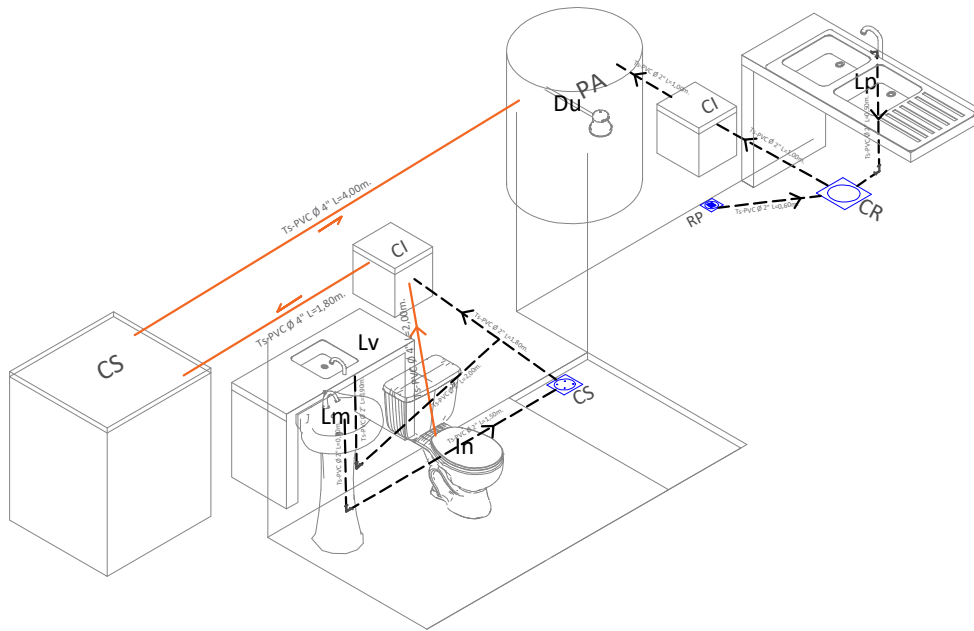
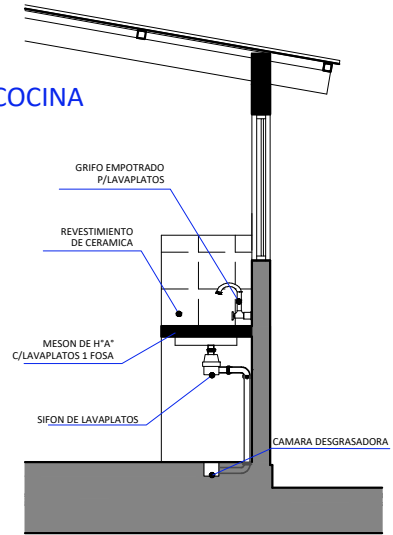

REFERENCIAS

Lm	LAVAMANOS
In	INODORO
Lp	LAVAPLATOS
Du	DUCHA
Lv	LAVANDERIA
⊕	REJILLA DE PISO METALICA
⊗	CAJA SIFONADA PVC CREJILLA DE PISO
⊙	CAJA DE REGISTRO DE PVC
— (pink)	TUBO Ø 2\"/>
— (orange)	TUBO Ø 4\"/>
P.A.	POZO ABSORBENTE
C.S.	CAMARA SEPTICA
C.I.	CAMARA DE INSPECCION

PLANO INSTALACION SANITARIA

ESC. 1:75



ESC. Gráfica

AGENCIA ESTATAL DE VIVIENDA - AEVIVIENDA

PROYECTO DE VIVIENDA CUALITATIVA EN EL MUNICIPIO DE TRINIDAD -FASE(LXXII) 2023- BENI

ZONA: CASARABE (AREA URBANA)
IBIATO (AREA RURAL)

MUNICIPIO: TRINIDAD

PROVINCIA: CERCADO

DEPARTAMENTO: BENI

DISEÑO ARQUITECTÓNICO:

REVISADO Y APROBADO :

FECHA: NOVIEMBRE/ 2023

SUPERFICIE CONSTRUIDA: 50.17m²

LAMINA:

14/23

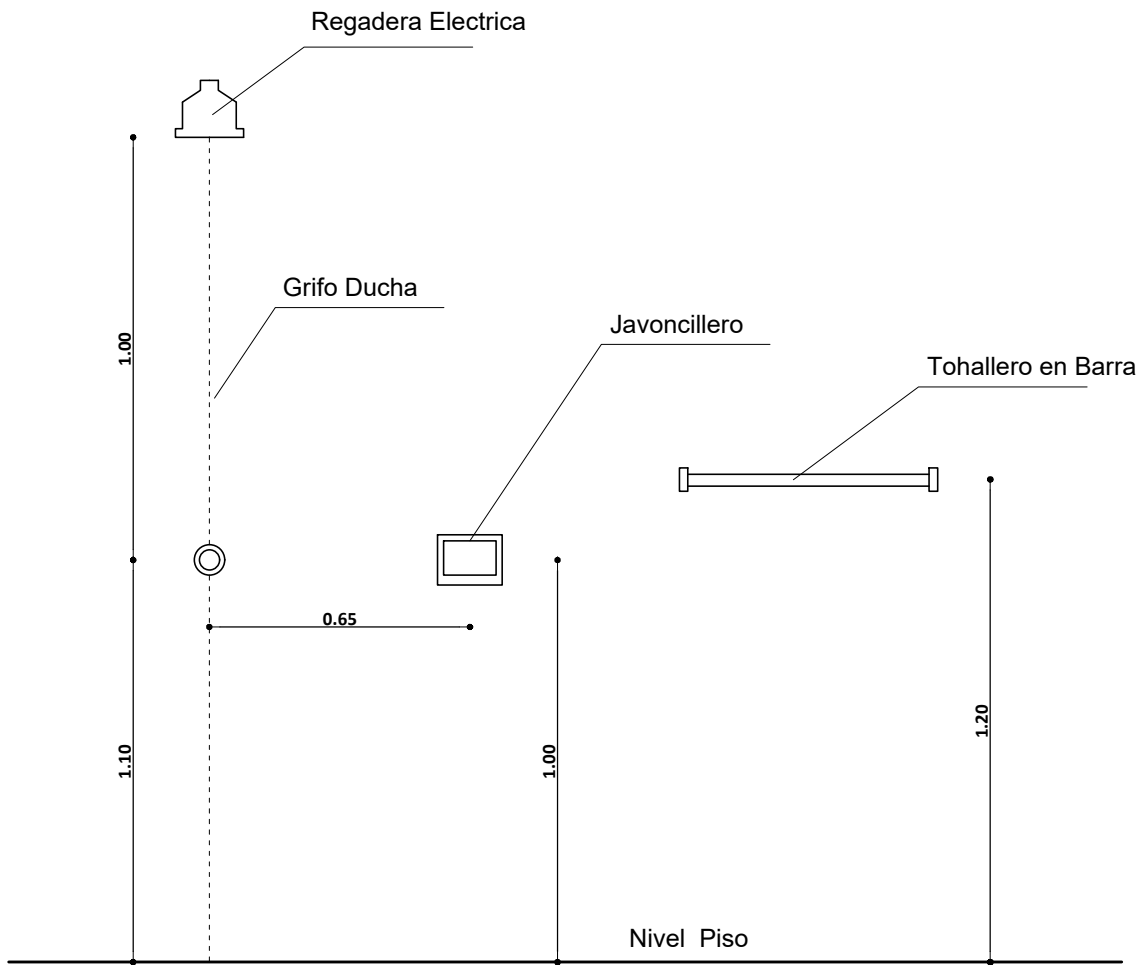
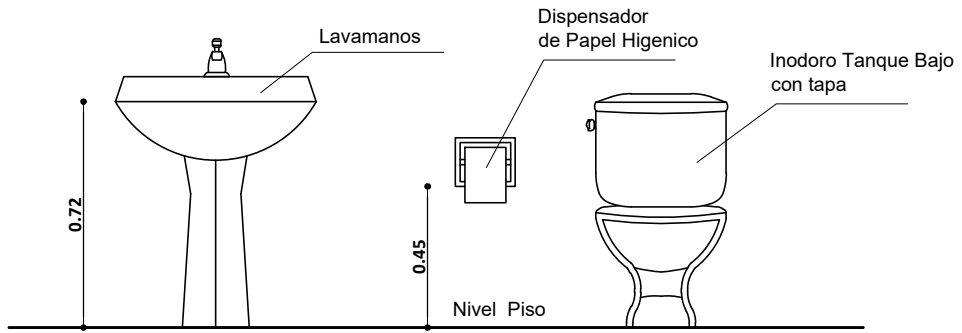

DETALLE ACCESORIOS BAÑO

AGENCIA ESTATAL DE VIVIENDA - AEVIVIENDA	
PROYECTO DE VIVIENDA CUALITATIVA EN EL MUNICIPIO DE TRINIDAD -FASE(LXXII) 2023- BENI	
ZONA: CASARABE (AREA URBANA) IBIATO (AREA RURAL)	MUNICIPIO: TRINIDAD
PROVINCIA: CERCADO	DEPARTAMENTO: BENI

DISEÑO ARQUITECTÓNICO:	REVISADO Y APROBADO :	FECHA: NOVIEMBRE/ 2023
		SUPERFICIE CONSTRUIDA: 50.17m ²
		LAMINA: 15/23

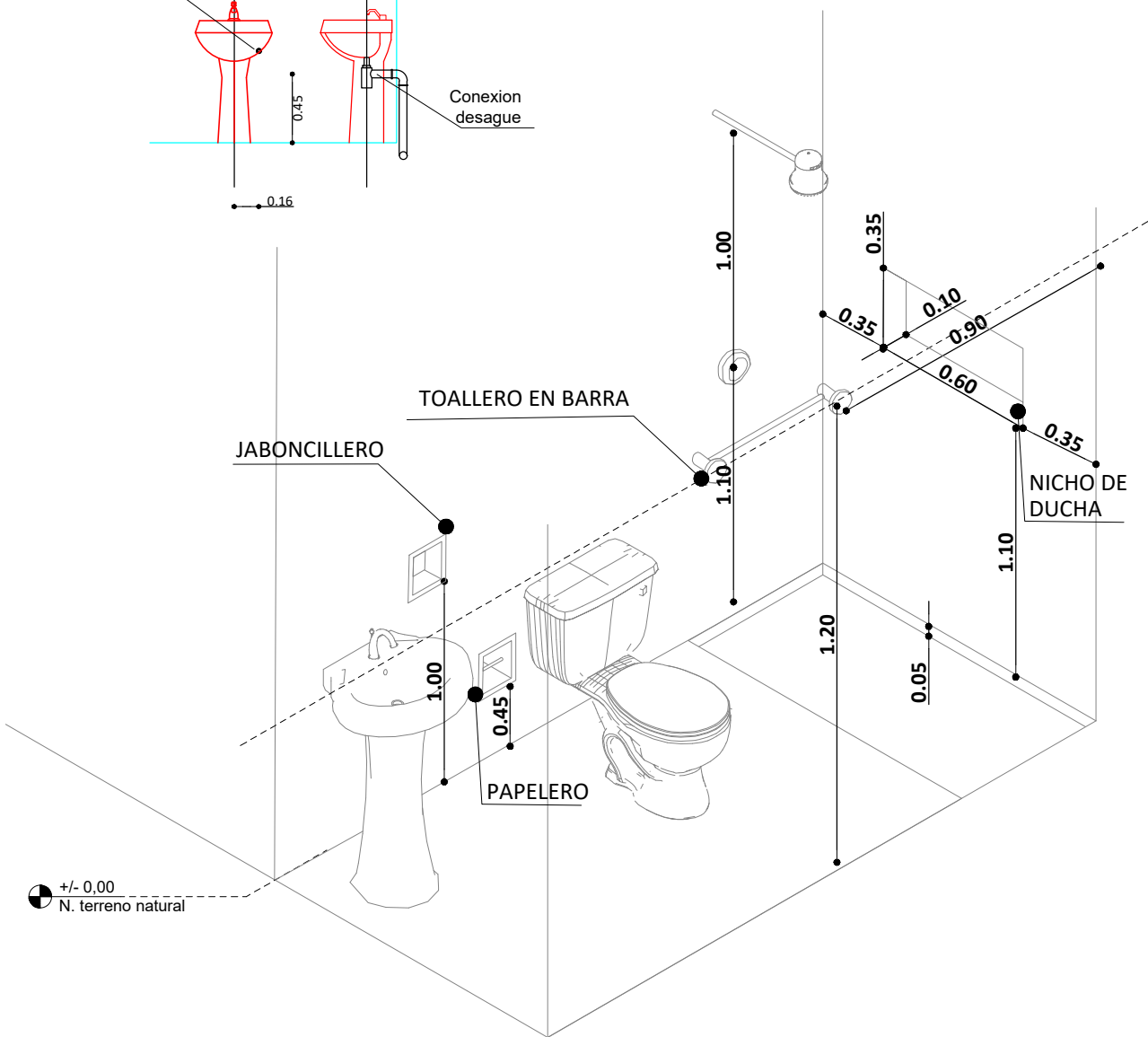
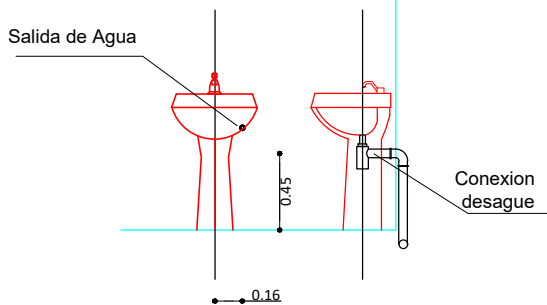
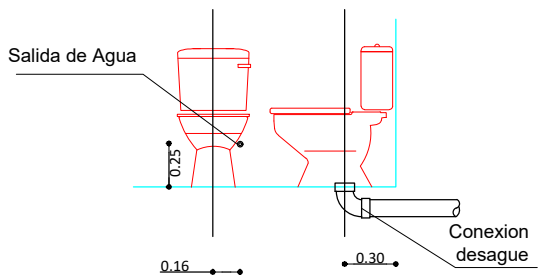

ISOMETRICO ARTEFACTOS Y ACCESORIOS BAÑO

AGENCIA ESTATAL DE VIVIENDA - AEVIVIENDA	
PROYECTO DE VIVIENDA CUALITATIVA EN EL MUNICIPIO DE TRINIDAD -FASE(LXXII) 2023- BENI	
ZONA: CASARABE (AREA URBANA) IBIATO (AREA RURAL)	MUNICIPIO: TRINIDAD
PROVINCIA: CERCADO	DEPARTAMENTO: BENI

DISEÑO ARQUITECTÓNICO:	REVISADO Y APROBADO :	FECHA: NOVIEMBRE/ 2023
		SUPERFICIE CONSTRUIDA: 50.17m²
		LAMINA: 16 /23

Puerta Tipo 1

P-1
1,30
2,30

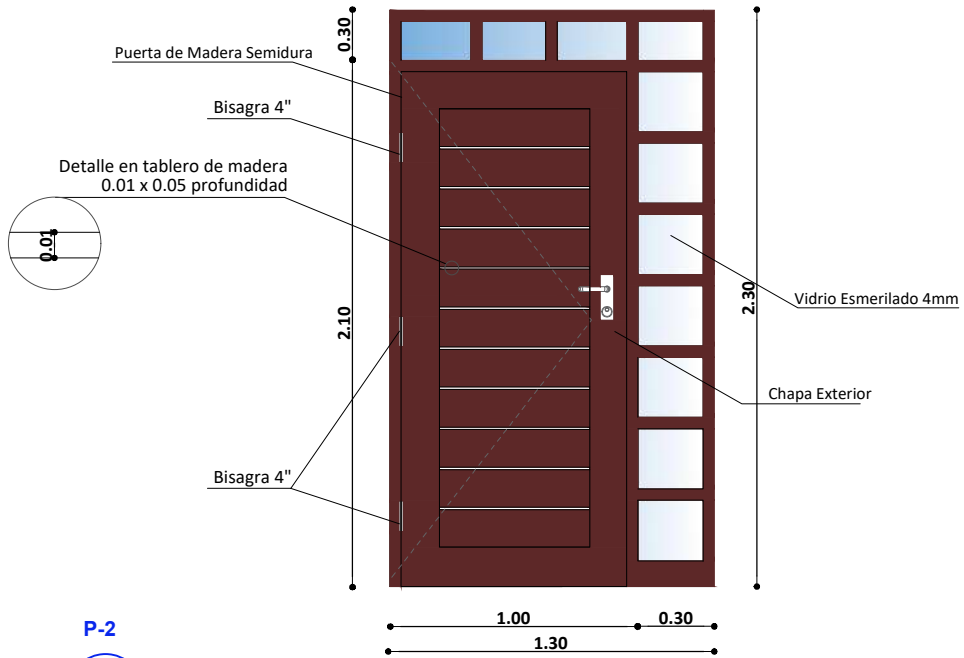

Puerta Tipo 2

P-2
0,90
2,10

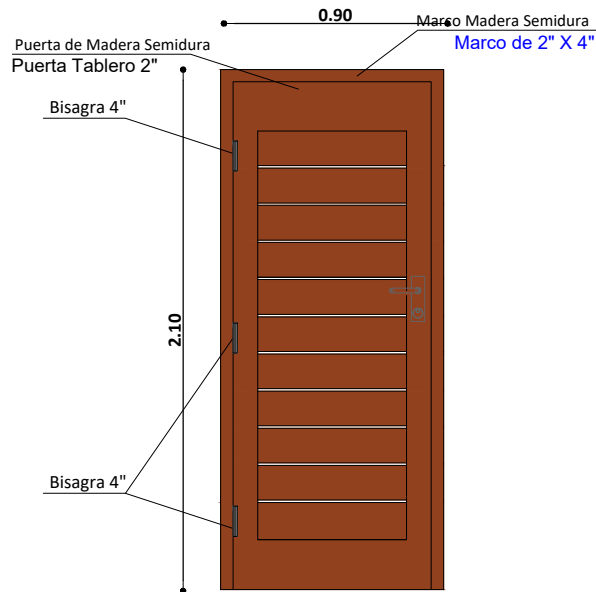

DETALLE DE PUERTAS

ESC. 1:25

AGENCIA ESTATAL DE VIVIENDA - AEVIENDA	
PROYECTO DE VIVIENDA CUALITATIVA EN EL MUNICIPIO DE TRINIDAD -FASE(LXXII) 2023- BENI	
ZONA: CASARABE (AREA URBANA) IBIATO (AREA RURAL)	MUNICIPIO: TRINIDAD
PROVINCIA: CERCADO	DEPARTAMENTO: BENI

DISEÑO ARQUITECTÓNICO:	REVISADO Y APROBADO :	FECHA: NOVIEMBRE/ 2023
		SUPERFICIE CONSTRUIDA: 50.17m ²
		LAMINA: 17 /23

Ventana Tipo 1 V-1
1,50
1,60

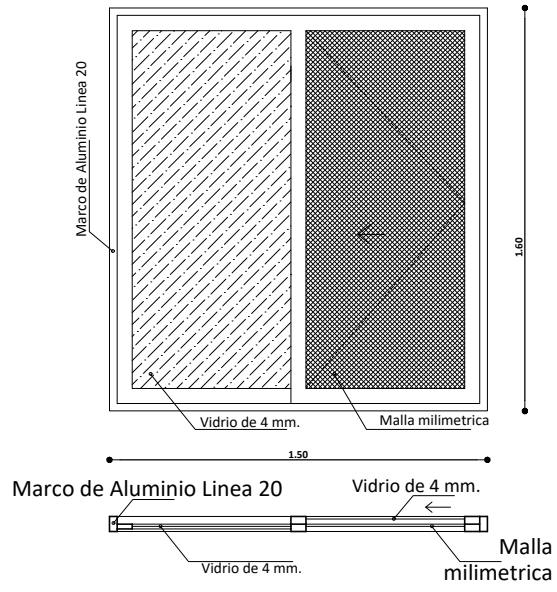

Ventana Tipo 2 V-2
1,40
1,60

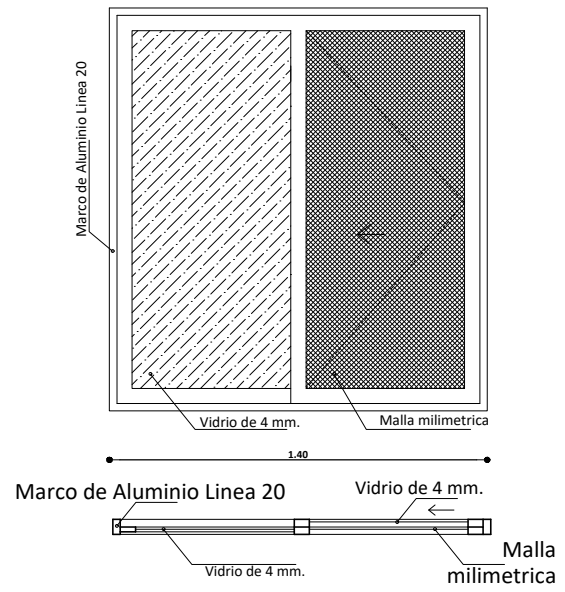

Ventana Tipo 5 V-5
0,80
1,40

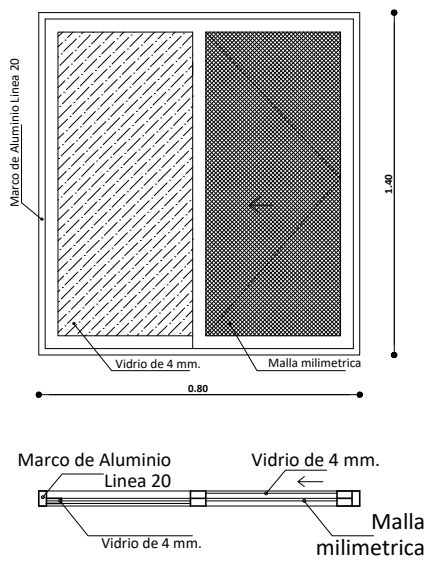

Ventana Tipo 3 V-3
0,80
0,80

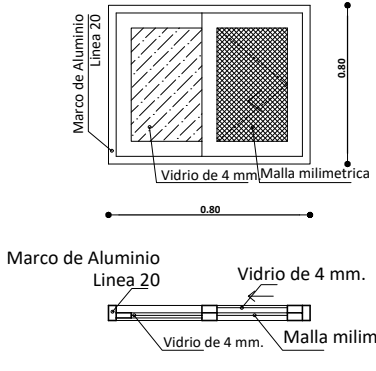

Ventana Tipo 4 V-4
0,45
0,45

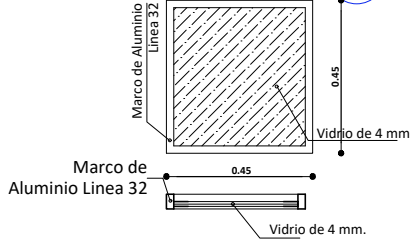

INTERIOR EXTERIOR

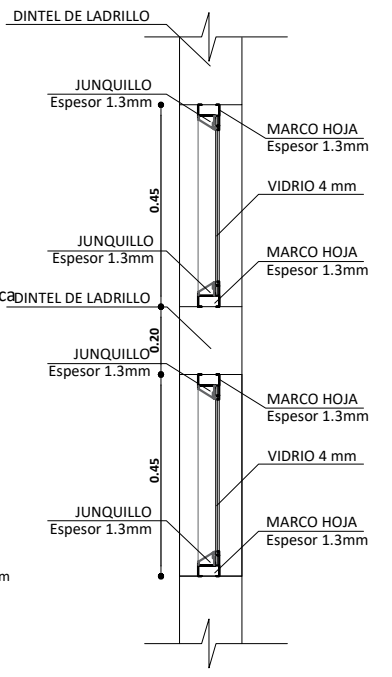

DETALLE DE VENTANAS
ESC. 1:25

DETALLE DE VENTANA PAÑO FIJO

AGENCIA ESTATAL DE VIVIENDA - AEVIVIENDA	
PROYECTO DE VIVIENDA CUALITATIVA EN EL MUNICIPIO DE TRINIDAD -FASE(LXXII) 2023- BENI	
ZONA: CASARABE (AREA URBANA) IBIATO (AREA RURAL)	MUNICIPIO: TRINIDAD
PROVINCIA: CERCADO	DEPARTAMENTO: BENI

DISEÑO ARQUITECTÓNICO:	REVISADO Y APROBADO :	FECHA: NOVIEMBRE/ 2023
		SUPERFICIE CONSTRUIDA: 50.17m²
		LAMINA: 18/23

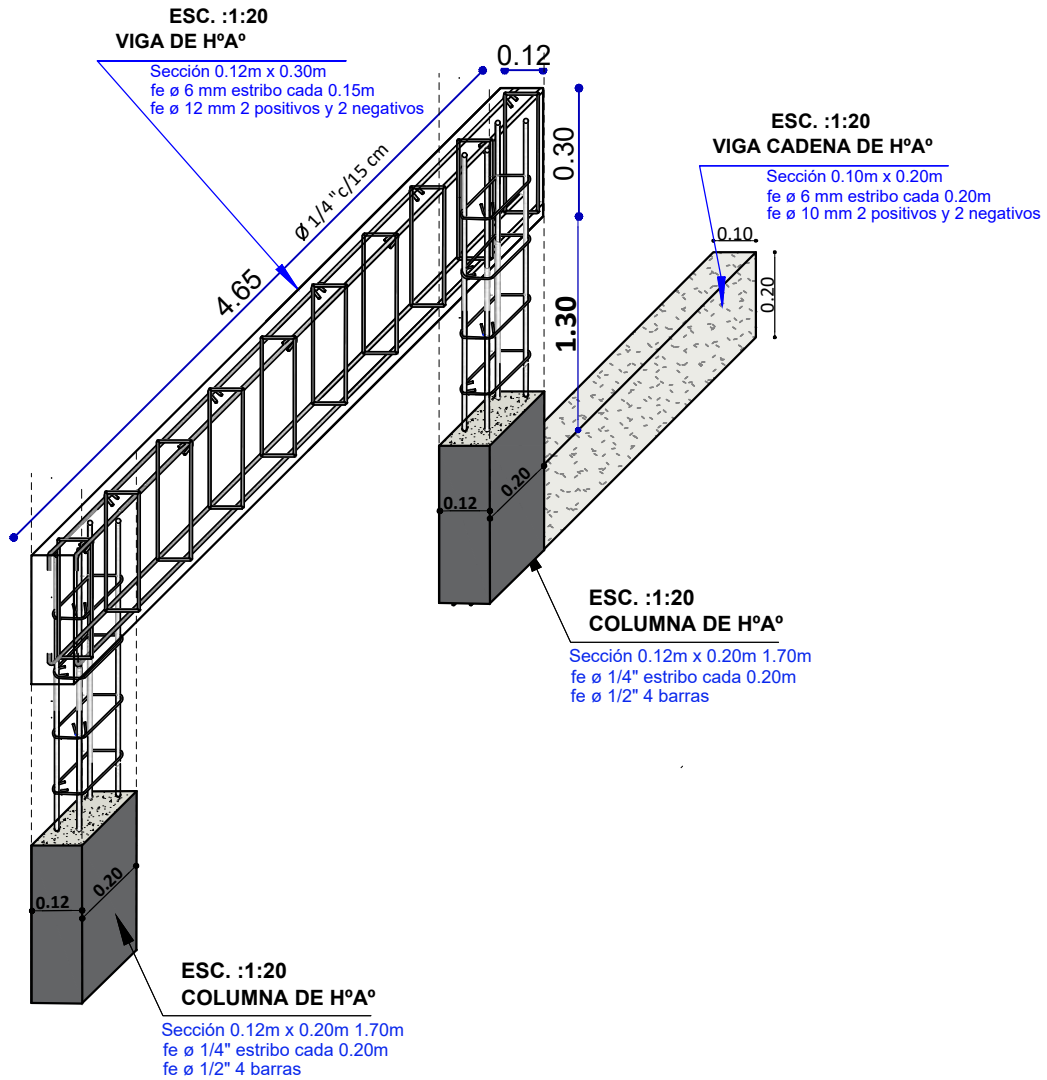

DETALLE DE VIGA DE HºAº

ESC. 1:20

AGENCIA ESTATAL DE VIVIENDA - AEVIVIENDA		DISEÑO ARQUITECTÓNICO:	REVISADO Y APROBADO :	FECHA: NOVIEMBRE/ 2023
PROYECTO DE VIVIENDA CUALITATIVA EN EL MUNICIPIO DE TRINIDAD -FASE(LXXII) 2023- BENI				SUPERFICIE CONSTRUIDA: 50.17m²
ZONA: CASARABE (AREA URBANA) IBIATO (AREA RURAL)	MUNICIPIO: TRINIDAD			LAMINA:
PROVINCIA: CERCADO	DEPARTAMENTO: BENI			19/23

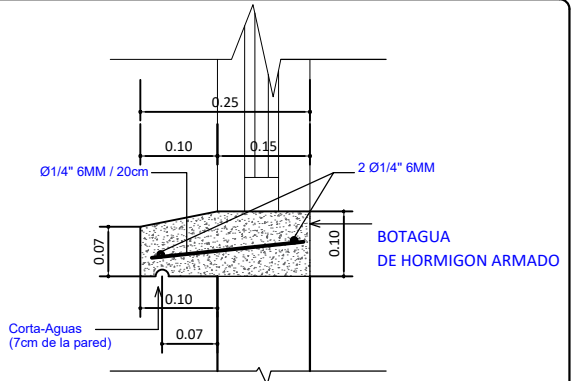

DETALLE DE BOTAGUA
ESC. 1:20

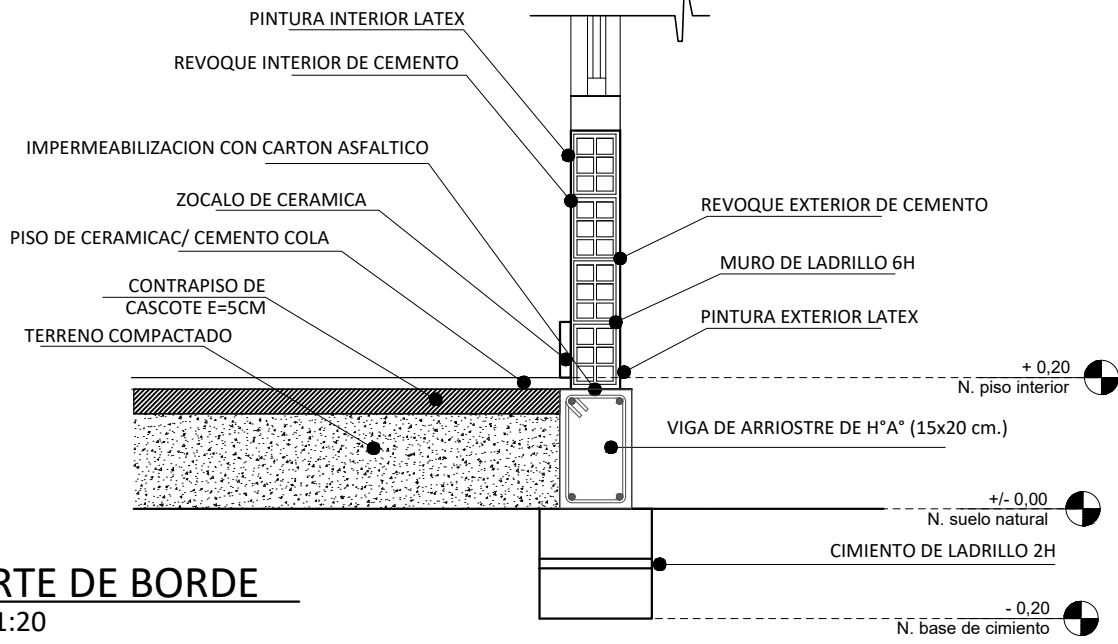
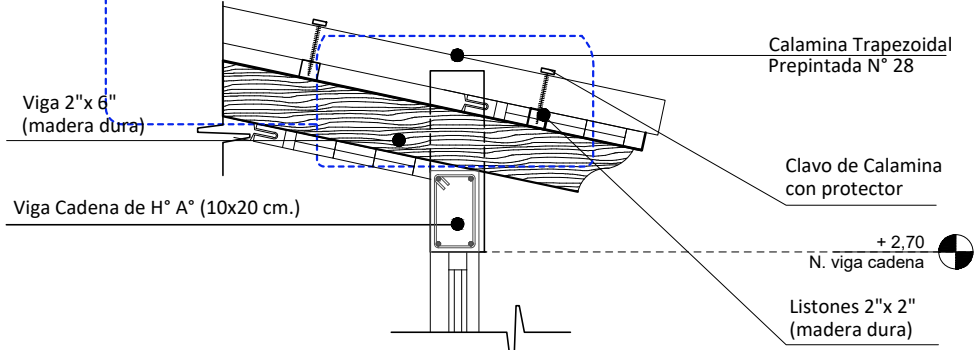
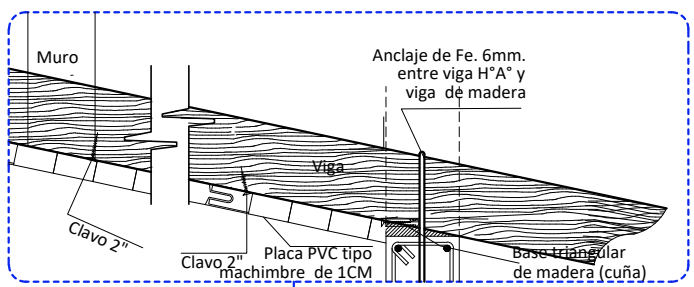

CORTE DE BORDE
ESC. 1:20

AGENCIA ESTATAL DE VIVIENDA - AEVIVIENDA	
PROYECTO DE VIVIENDA CUALITATIVA EN EL MUNICIPIO DE TRINIDAD -FASE(LXXII) 2023- BENI	
ZONA: CASARABE (AREA URBANA) IBIATO (AREA RURAL)	MUNICIPIO: TRINIDAD
PROVINCIA: CERCADO	DEPARTAMENTO: BENI

DISÑO ARQUITECTÓNICO:	REVISADO Y APROBADO :	FECHA: NOVIEMBRE/ 2023
		SUPERFICIE CONSTRUIDA: 50.17m²
		LAMINA: 20/23

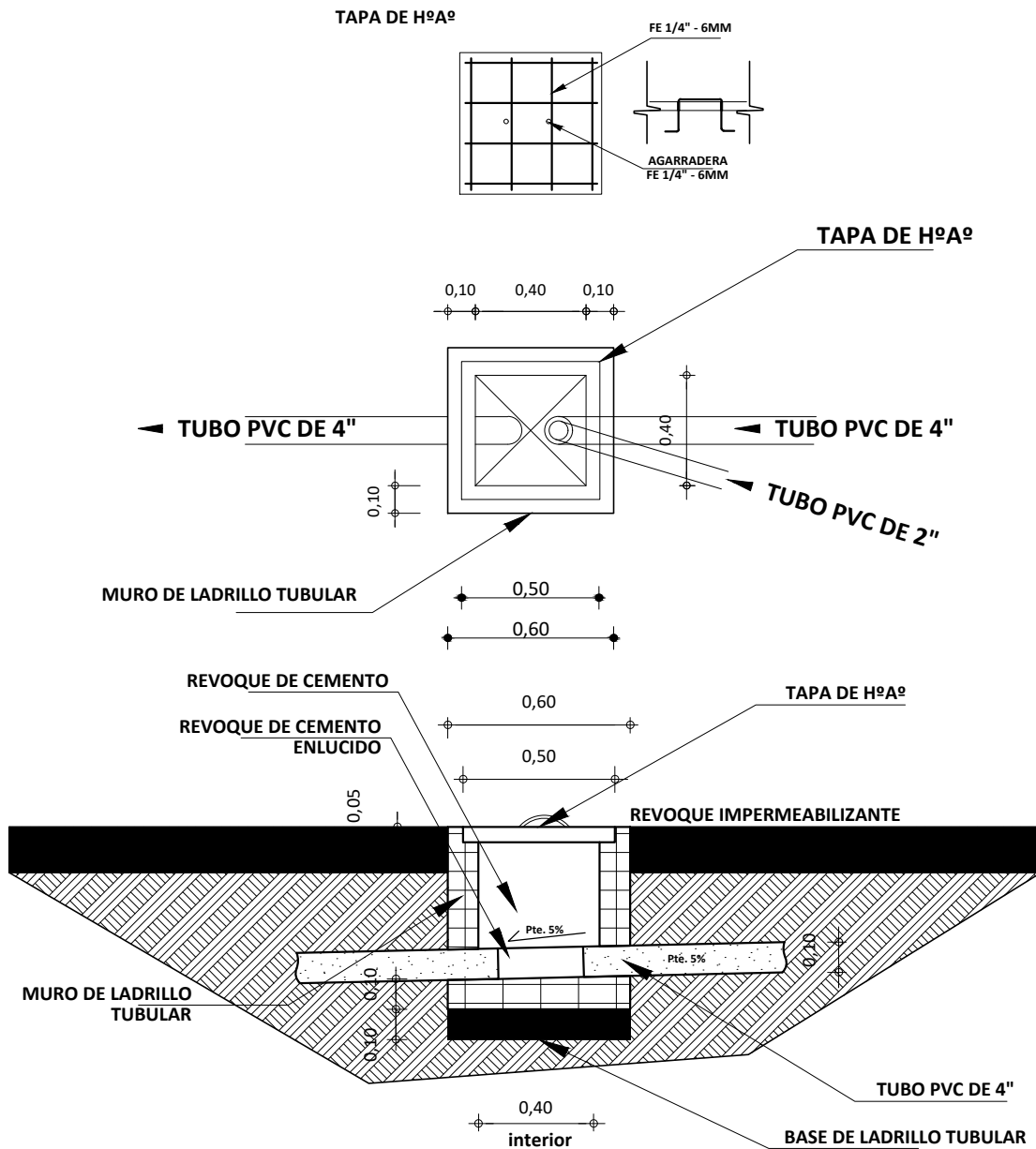

**DETALLE CAMARA
DE INSPECCION**
ESC. 1:35

AGENCIA ESTATAL DE VIVIENDA - AEVIVIENDA	
PROYECTO DE VIVIENDA CUALITATIVA EN EL MUNICIPIO DE TRINIDAD -FASE(LXXII) 2023- BENI	
ZONA: CASARABE (AREA URBANA) IBIATO (AREA RURAL)	MUNICIPIO: TRINIDAD
PROVINCIA: CERCADO	DEPARTAMENTO: BENI

DISEÑO ARQUITECTÓNICO:	REVISADO Y APROBADO :	FECHA: NOVIEMBRE/ 2023
		SUPERFICIE CONSTRUIDA: 50.17m ²
		LAMINA: 22 /23

SIMBOLOGIA



DETALLE DE ESQUINERO

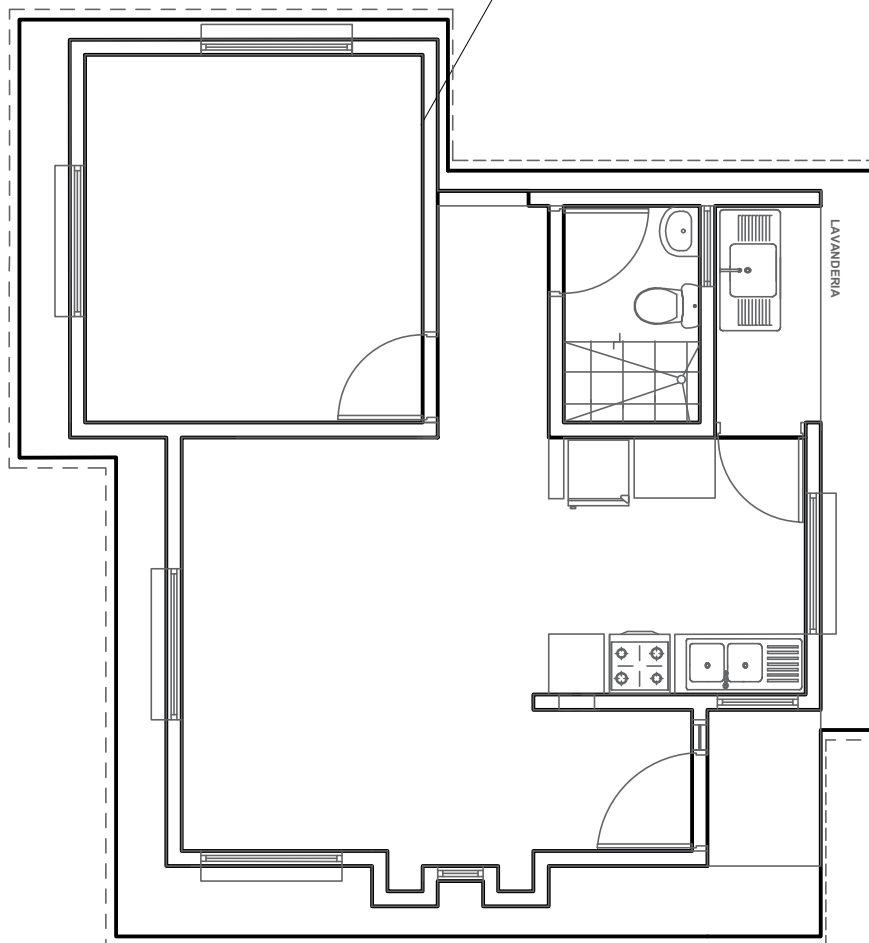

PLANO DE PVC INTERIOR - EXTERIOR

ESC. 1:75

AGENCIA ESTATAL DE VIVIENDA - AEVIVIENDA

PROYECTO DE VIVIENDA CUALITATIVA EN EL
MUNICIPIO DE TRINIDAD -FASE(LXXII) 2023- BENI

ZONA: CASARABE (AREA URBANA)
IBIATO (AREA RURAL)

MUNICIPIO:
TRINIDAD

PROVINCIA: CERCADO

DEPARTAMENTO:
BENI

DISEÑO ARQUITECTÓNICO:

REVISADO Y APROBADO :

FECHA: **NOVIEMBRE/ 2023**

SUPERFICIE
CONSTRUIDA: **50.17m²**

LAMINA:

23 /23