

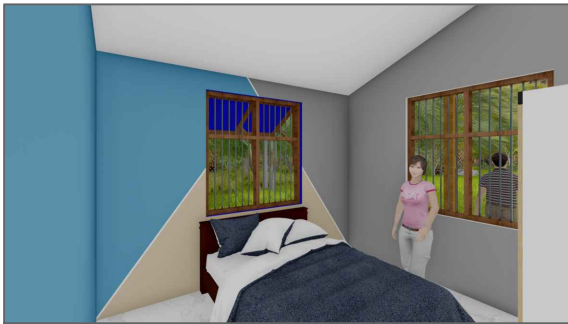

VISTA EXTERIOR



VISTA EXTERIOR



VISTA INTERIOR

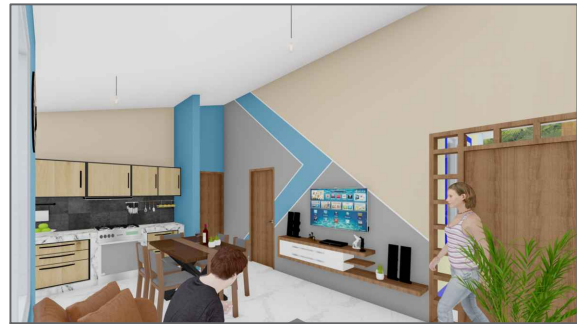

VISTA INTERIOR

AGENCIA ESTATAL DE VIVIENDA - AEVIVIENDA	
PROYECTO DE VIVIENDA CUALITATIVA EN EL MUNICIPIO DE BAURES -FASE(VII) 2023- BENI	
COMUNIDAD: RURAL	MUNICIPIO: BAURES
PROVINCIA: ITENEZ	DEPARTAMENTO: BENI

DISEÑO ARQUITECTONICO:	REVISADO Y APROBADO :	FECHA: NOVIEMBRE/ 2023
		SUPERFICIE CONSTRUIDA: 49.79m ²
		LAMINA: 1 / 22

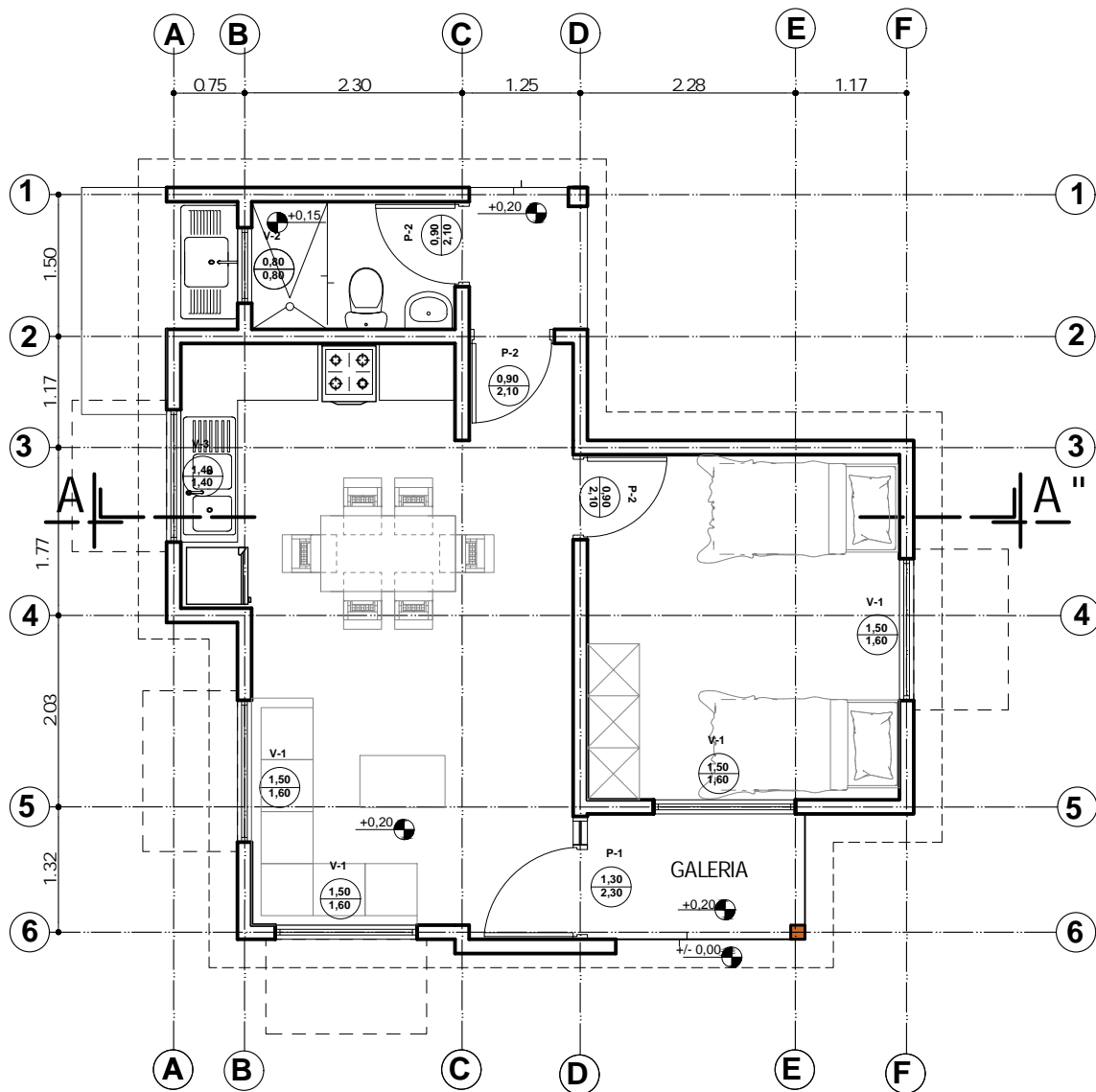
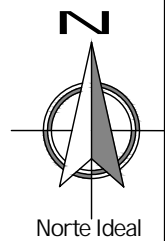

PLANTA AMOBLADA
 ESC. 1:75



ESC. Gráfica

AGENCIA ESTATAL DE VIVIENDA - AEVIVIENDA	
PROYECTO DE VIVIENDA CUALITATIVA EN EL MUNICIPIO DE BAURES -FASE(VII) 2023- BENI	
COMUNIDAD: RURAL	MUNICIPIO: BAURES
PROVINCIA: ITENEZ	DEPARTAMENTO: BENI

DISEÑO ARQUITECTONICO:	REVISADO Y APROBADO:	FECHA: NOVIEMBRE/ 2023
		SUPERFICIE CONSTRUIDA: 49.79 m ²
		LAMINA: 2/22

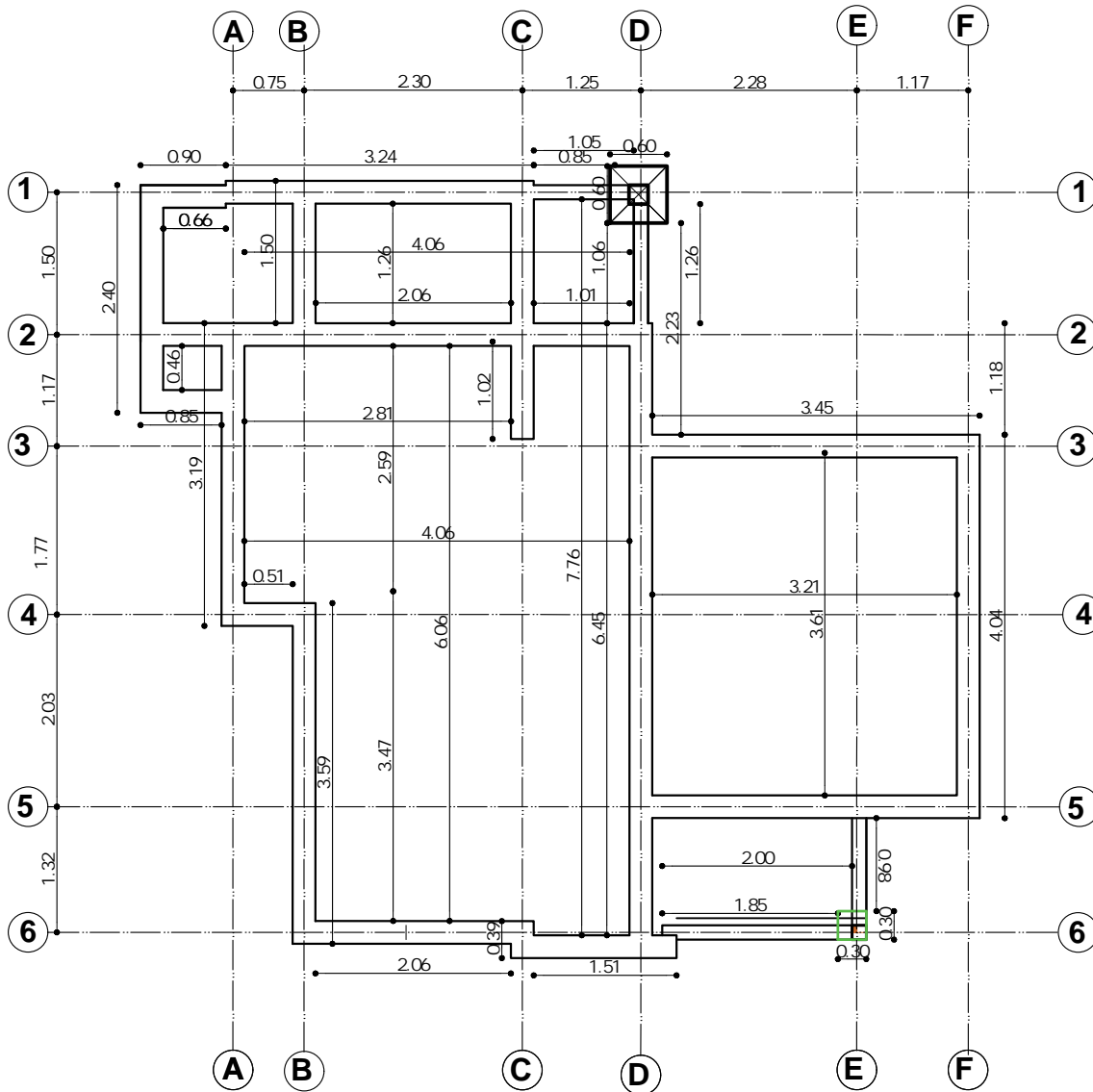
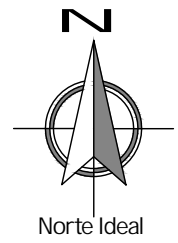

PLANO EXCAVACION-CIMIENOS
 ESC. 1:75

AGENCIA ESTATAL DE VIVIENDA - AEVIVIENDA	
PROYECTO DE VIVIENDA CUALITATIVA EN EL MUNICIPIO DE BAURES -FASE(VII) 2023- BENI	
COMUNIDAD: RURAL	MUNICIPIO: BAURES
PROVINCIA: ITENEZ	DEPARTAMENTO: BENI

DISEÑO ARQUITECTONICO:	REVISADO Y APROBADO:	FECHA: NOVIEMBRE/ 2023
		SUPERFICIE CONSTRUIDA: 49.79 m ²
		LAMINA: 3/22

DETALLE DE VIGA DE ARRIOSTRE

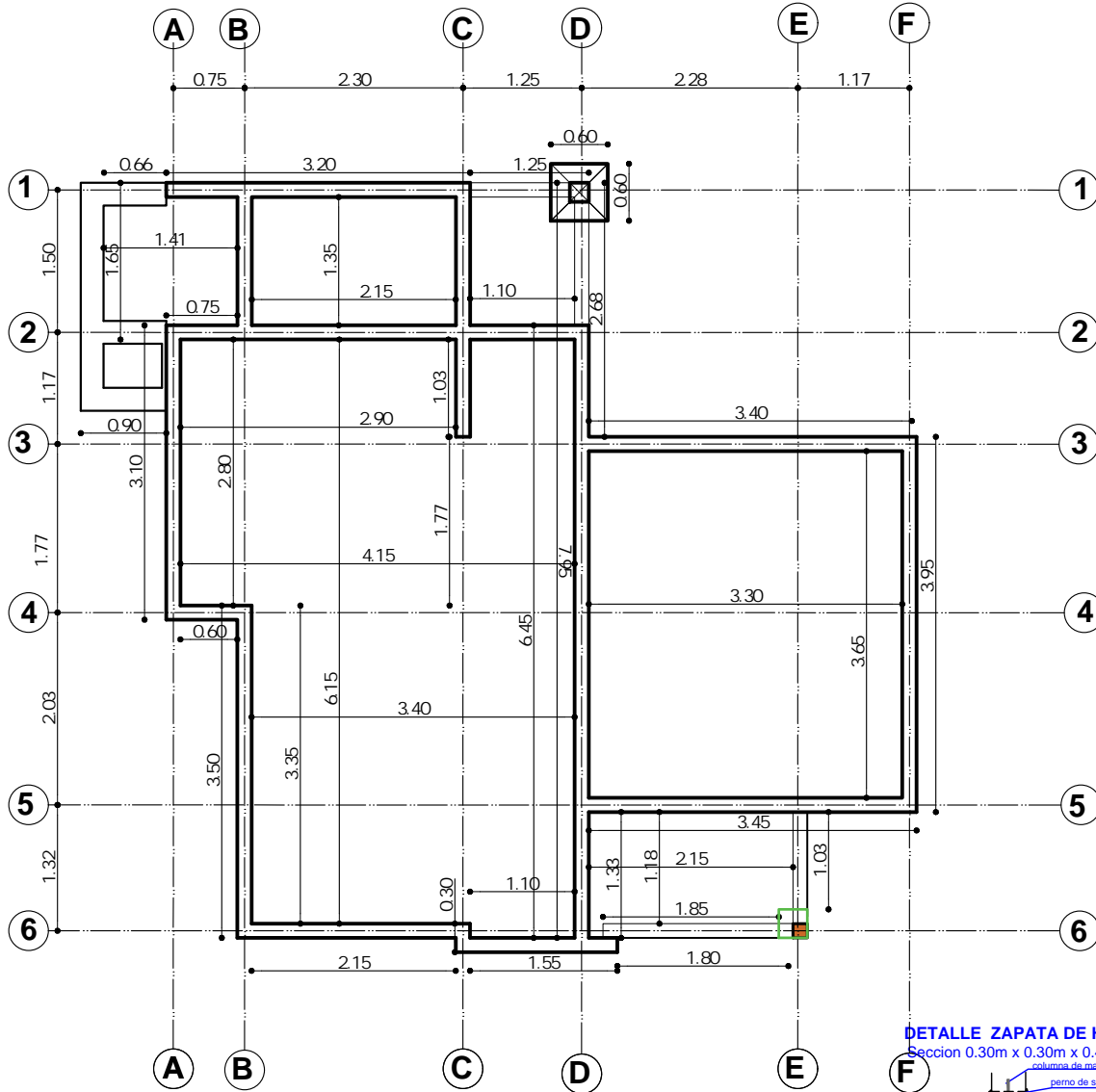
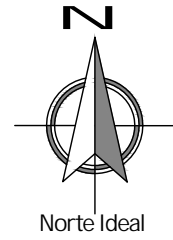
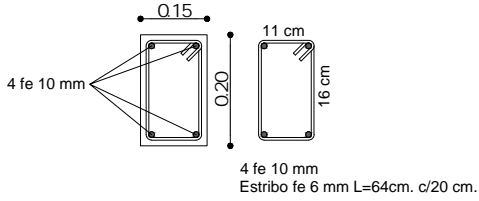

DETALLE ZAPATA DE Hº Aº
Sección 0.30m x 0.30m x 0.40m

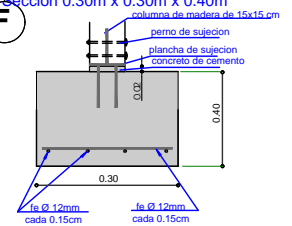

PLANO VIGA DE ARRIOSTRE
ESC. 1:75

AGENCIA ESTATAL DE VIVIENDA - AEVIVIENDA	
PROYECTO DE VIVIENDA CUALITATIVA EN EL MUNICIPIO DE BAURES -FASE(VII) 2023- BENI	
COMUNIDAD: RURAL	MUNICIPIO: BAURES
PROVINCIA: ITENEZ	DEPARTAMENTO: BENI

DISEÑO ARQUITECTONICO:	REVISADO Y APROBADO:	FECHA: NOVIEMBRE/ 2023
		SUPERFICIE CONSTRUIDA: 49.79 m²
		LAMINA: 4/22

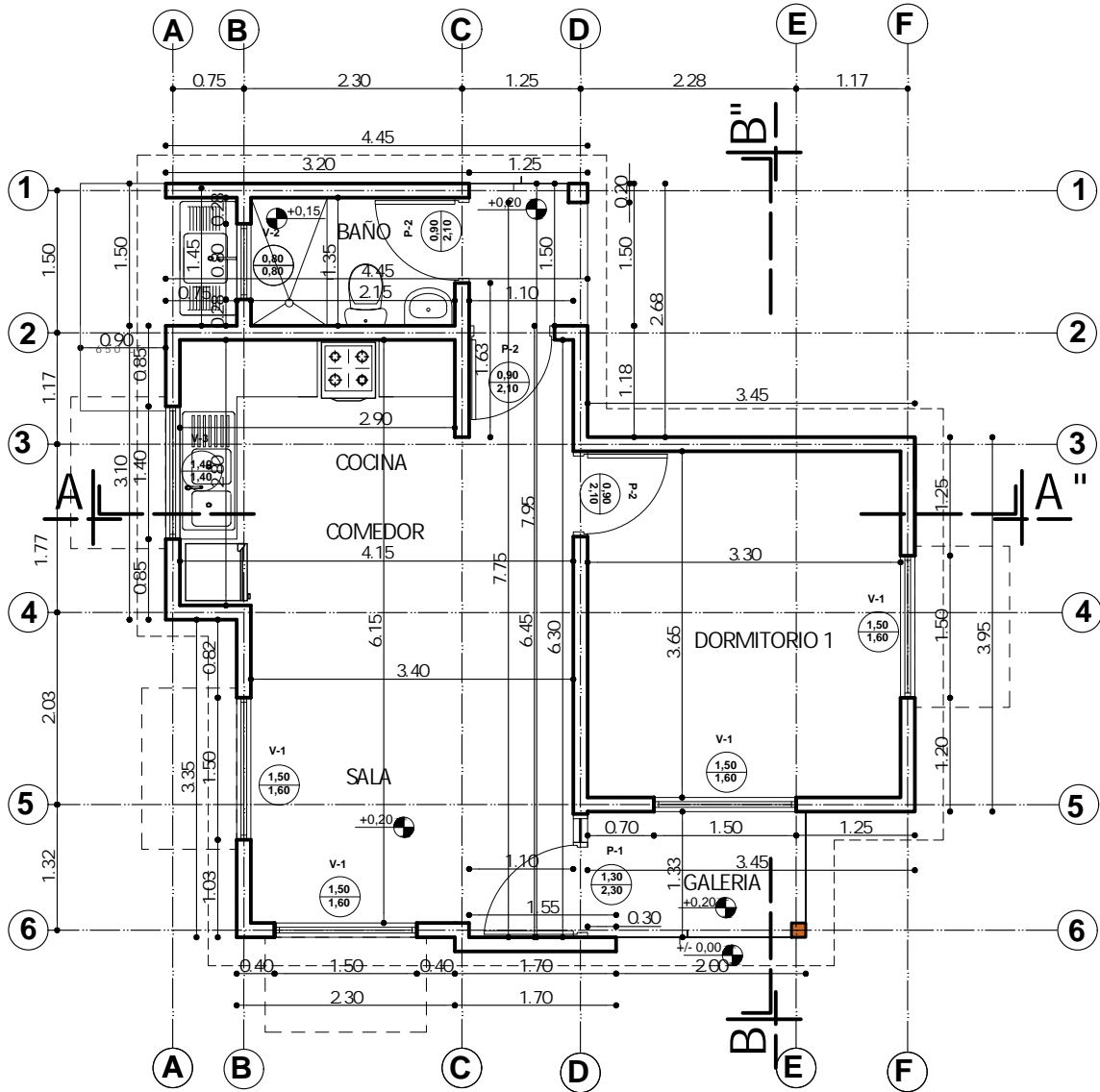
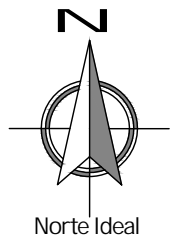

PLANTA ACOTADA
 ESC. 1:75

AGENCIA ESTATAL DE VIVIENDA - AEVIVIENDA	
PROYECTO DE VIVIENDA CUALITATIVA EN EL MUNICIPIO DE BAURES -FASE(VII) 2023- BENI	
COMUNIDAD: RURAL	MUNICIPIO: BAURES
PROVINCIA: ITENEZ	DEPARTAMENTO: BENI

DISEÑO ARQUITECTONICO:	REVISADO Y APROBADO:	FECHA: NOVIEMBRE/ 2023
		SUPERFICIE CONSTRUIDA: 49.79 m ²
		LAMINA: 5/22

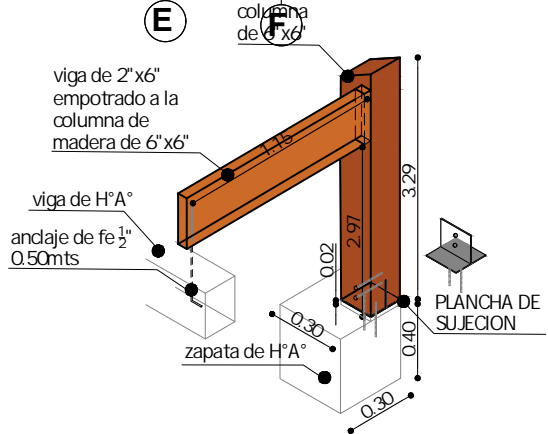
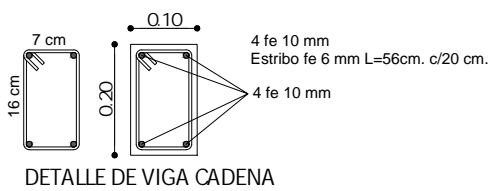
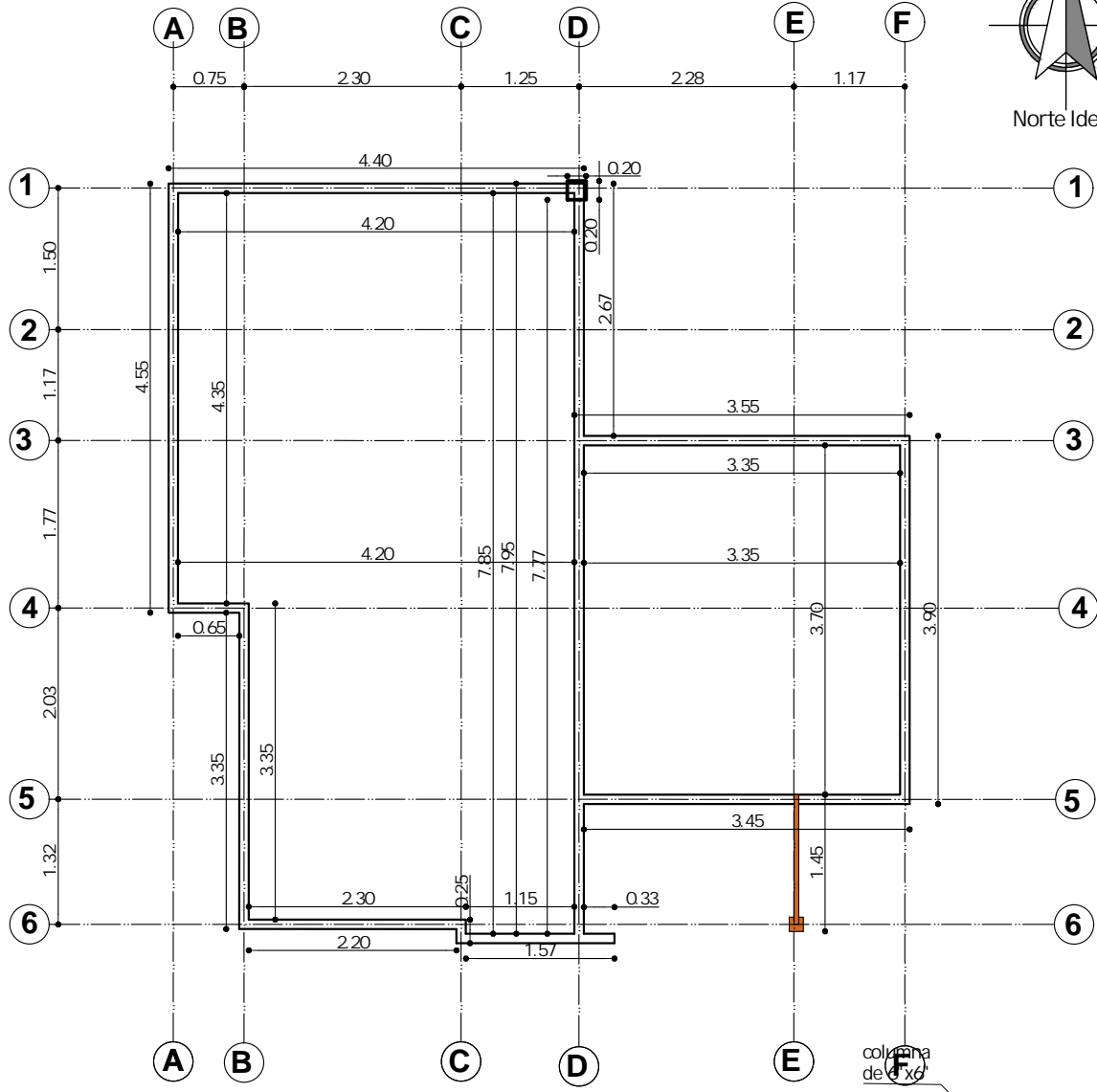
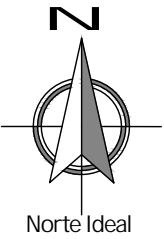

PLANO VIGA CADENA DE H°A°

ESC. 1:75

AGENCIA ESTATAL DE VIVIENDA - AEVIVIENDA		DISEÑO ARQUITECTONICO:	REVISADO Y APROBADO:	FECHA: NOVIEMBRE/ 2023
PROYECTO DE VIVIENDA CUALITATIVA EN EL MUNICIPIO DE BAURES -FASE(VII) 2023- BENI				SUPERFICIE CONSTRUIDA: 49.79 m ²
COMUNIDAD: RURAL	MUNICIPIO: BAURES			LAMINA:
PROVINCIA: ITENEZ	DEPARTAMENTO: BENI			6 / 22

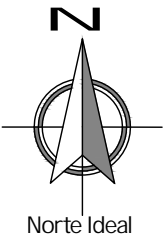
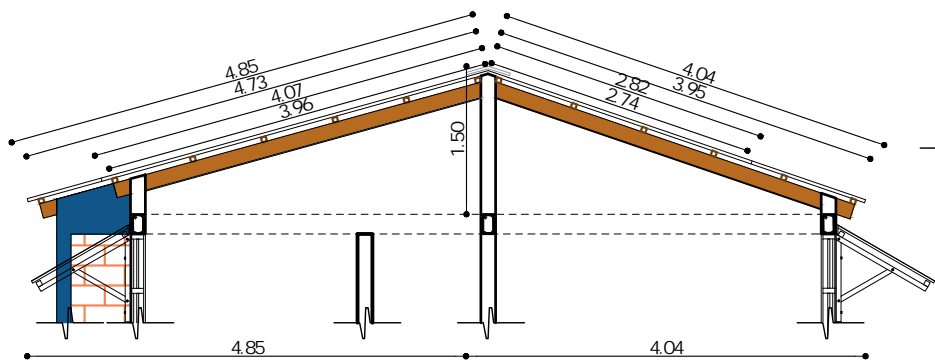

CUMBRERA DE CALAMINA GALVANIZADA N° 28 Y PREPINTADA AZUL
CORTAR SEGUN LA FORMA TRAPEZOIDAL DE LA CALAMINA SIN DEJAR ABERTURA

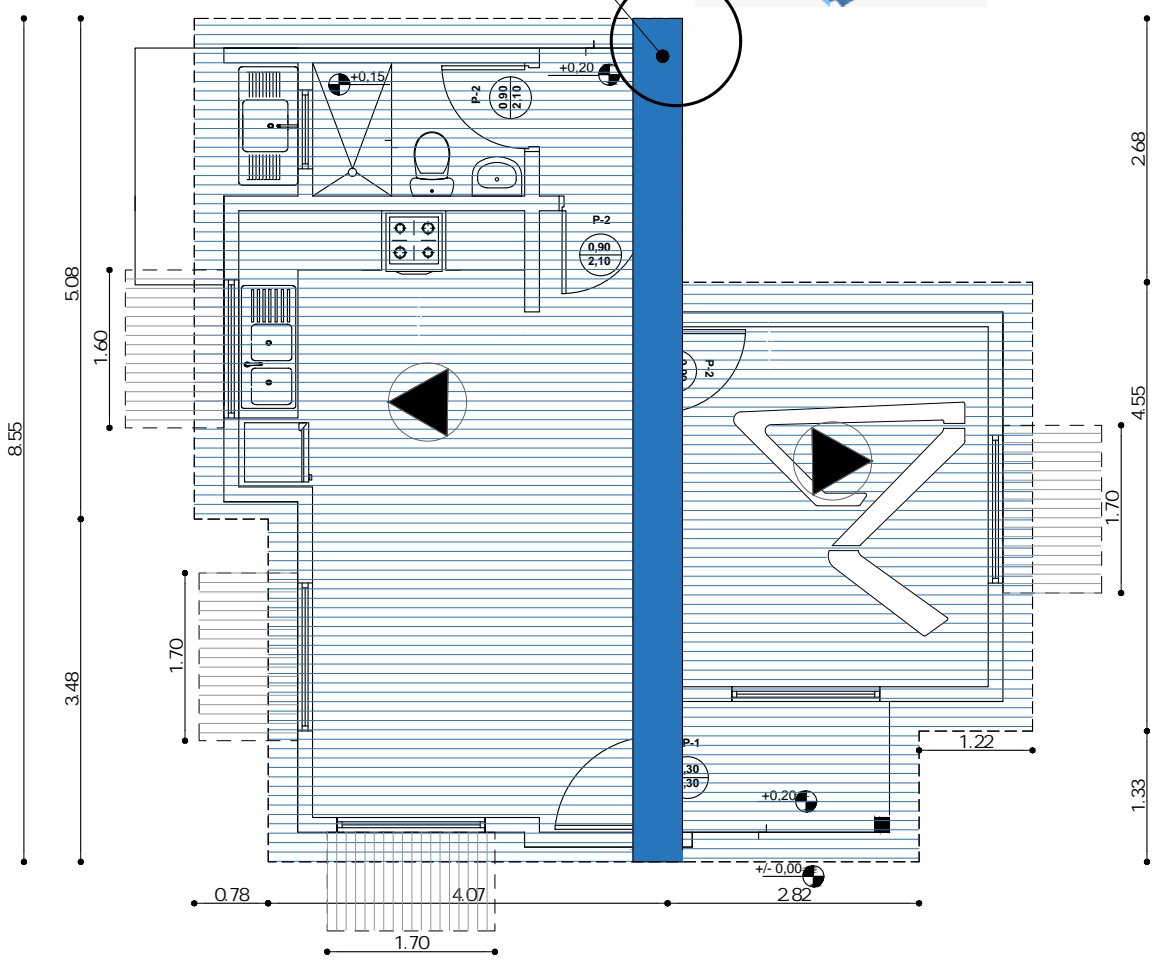
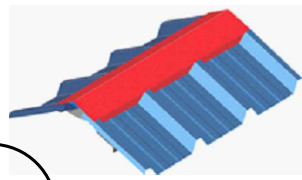

PLANO DE CUBIERTA
ESC. 1:75

AGENCIA ESTATAL DE VIVIENDA - AEVIVIENDA	
PROYECTO DE VIVIENDA CUALITATIVA EN EL MUNICIPIO DE BAURES -FASE(VII) 2023- BENI	
COMUNIDAD: RURAL	MUNICIPIO: BAURES
PROVINCIA: ITENEZ	DEPARTAMENTO: BENI

DISEÑO ARQUITECTONICO:	REVISADO Y APROBADO:	FECHA: NOVIEMBRE/ 2023
		SUPERFICIE CONSTRUIDA: 49.79 m ²
		LAMINA: 7 / 22

Detalle de Andaje de Fe. 6mm.
entre viga H^A y viga de madera

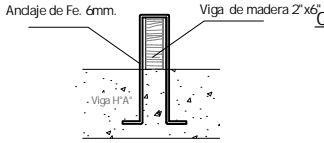

* El fe. 6mm. esta considerado en el
A.P.U. del ítem de Viga Cadena de H^A*

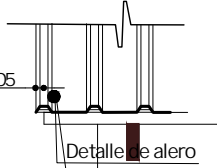

DETALLE DE CUMBREIRA

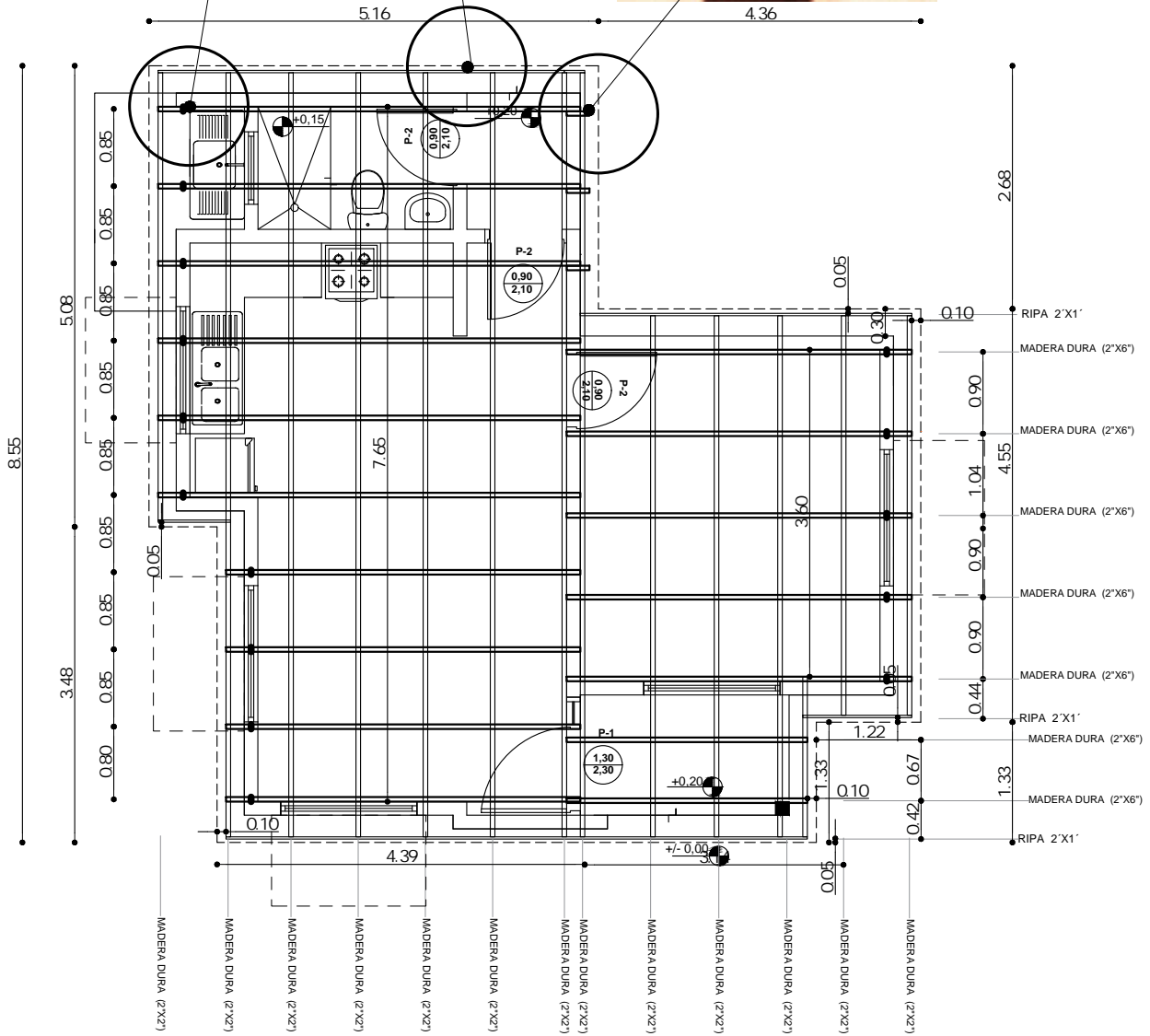
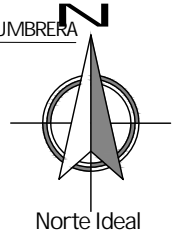

PLANO DE VIGAS EN CUBIERTA

ESC. 1:75

AGENCIA ESTATAL DE VIVIENDA - AEVIVIENDA	
PROYECTO DE VIVIENDA CUALITATIVA EN EL MUNICIPIO DE BAURES -FASE(VII) 2023- BENI	
COMUNIDAD: RURAL	MUNICIPIO: BAURES
PROVINCIA: ITENEZ	DEPARTAMENTO: BENI

DISEÑO ARQUITECTÓNICO:	REVISADO Y APROBADO:	FECHA: NOVIEMBRE/ 2023
		SUPERFICIE CONSTRUIDA: 49.79m ²
		LAMINA: 8 / 22

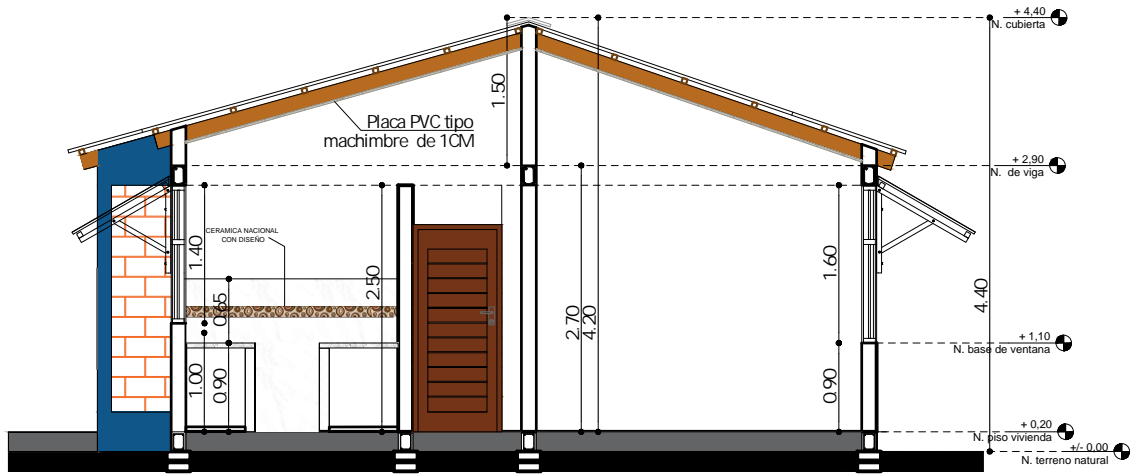

CORTE A - A'
ESC. 1:75

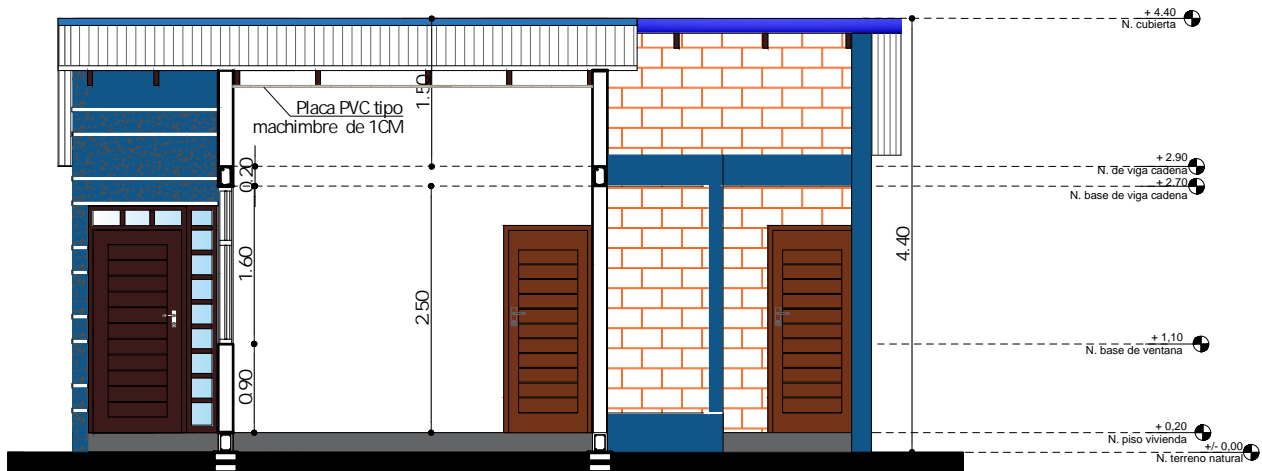

CORTE B - B'
ESC. 1:75

AGENCIA ESTATAL DE VIVIENDA - AEVIVIENDA	
PROYECTO DE VIVIENDA CUALITATIVA EN EL MUNICIPIO DE BAURES -FASE(VII) 2023- BENI	
COMUNIDAD: RURAL	MUNICIPIO: BAURES
PROVINCIA: ITENEZ	DEPARTAMENTO: BENI

DISEÑO ARQUITECTÓNICO:	REVISADO Y APROBADO:	FECHA: NOVIEMBRE/ 2023
		SUPERFICIE CONSTRUIDA: 49.79m ²
		LAMINA: 9 / 22

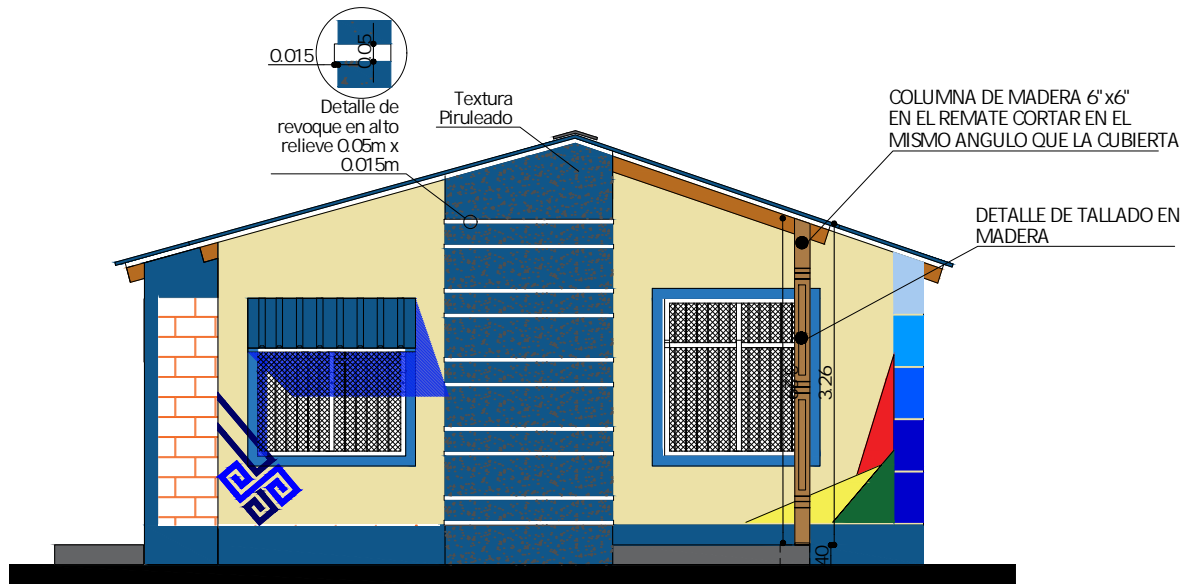

ELEVACION FRONTAL
ESC. 1:75

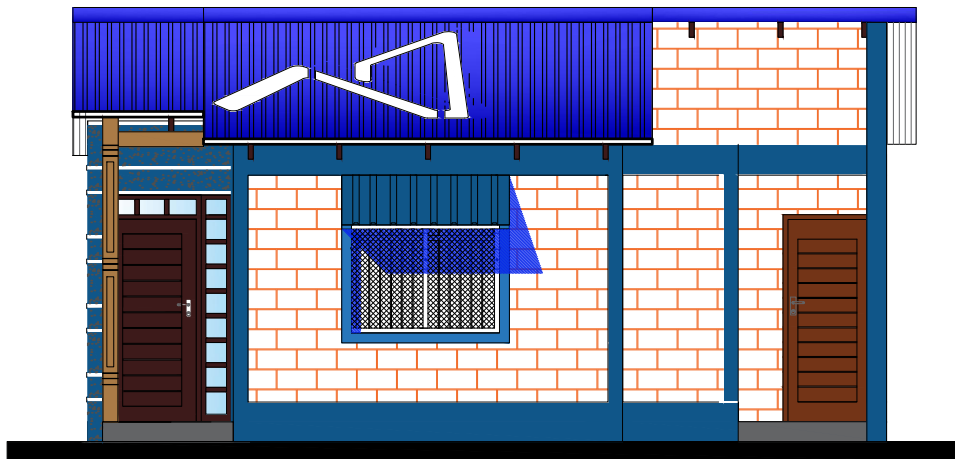

ELEVACION LATERAL DERECHA
ESC. 1:75

AGENCIA ESTATAL DE VIVIENDA - AEVIVIENDA	
PROYECTO DE VIVIENDA CUALITATIVA EN EL MUNICIPIO DE BAURES -FASE(VII) 2023- BENI	
COMUNIDAD: RURAL	MUNICIPIO: BAURES
PROVINCIA: ITENEZ	DEPARTAMENTO: BENI

DISEÑO ARQUITECTÓNICO:	REVISADO Y APROBADO:	FECHA: NOVIEMBRE/ 2023
		SUPERFICIE CONSTRUIDA: 49.79m ²
		LAMINA: 10/22

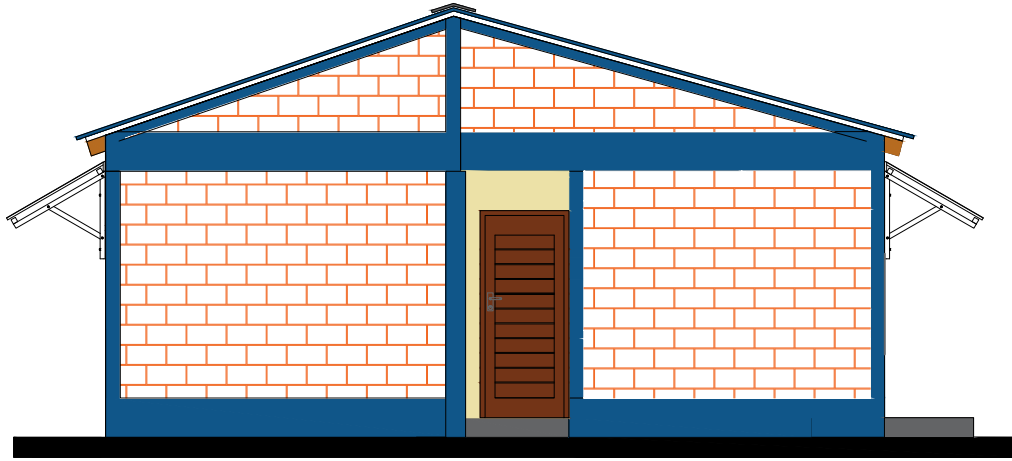

ELEVACION POSTERIOR
SC. 1:75

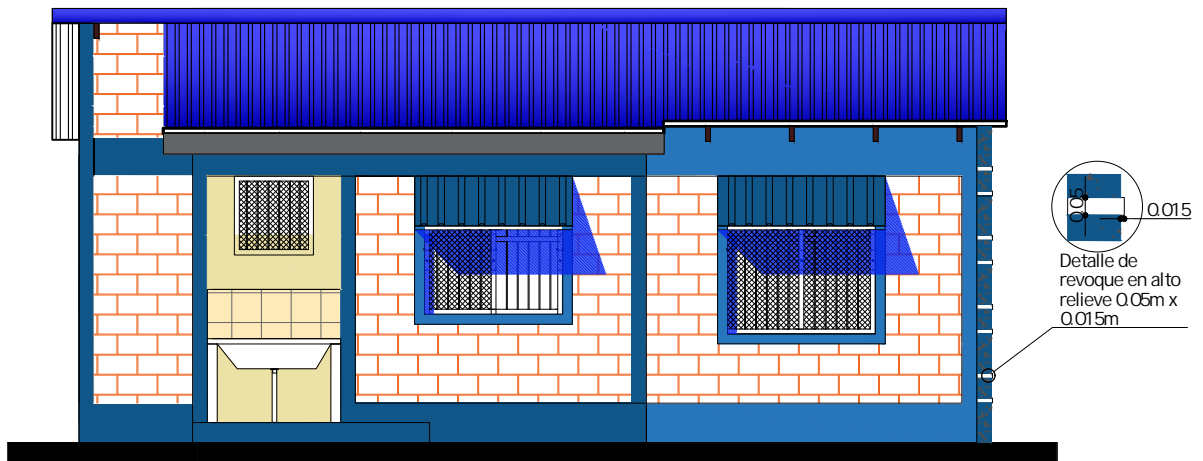

ELEVACION LATERAL IZQUIERDA
ESC. 1:75

AGENCIA ESTATAL DE VIVIENDA - AEVIVIENDA		DISEÑO ARQUITECTÓNICO:	REVISADO Y APROBADO:	FECHA: NOVIEMBRE/ 2023
PROYECTO DE VIVIENDA CUALITATIVA EN EL MUNICIPIO DE BAURES -FASE(VII) 2023- BENI				SUPERFICIE CONSTRUIDA: 49.79m ²
COMUNIDAD: RURAL	MUNICIPIO: BAURES			LAMINA:
PROVINCIA: ITENEZ	DEPARTAMENTO: BENI			11 /22

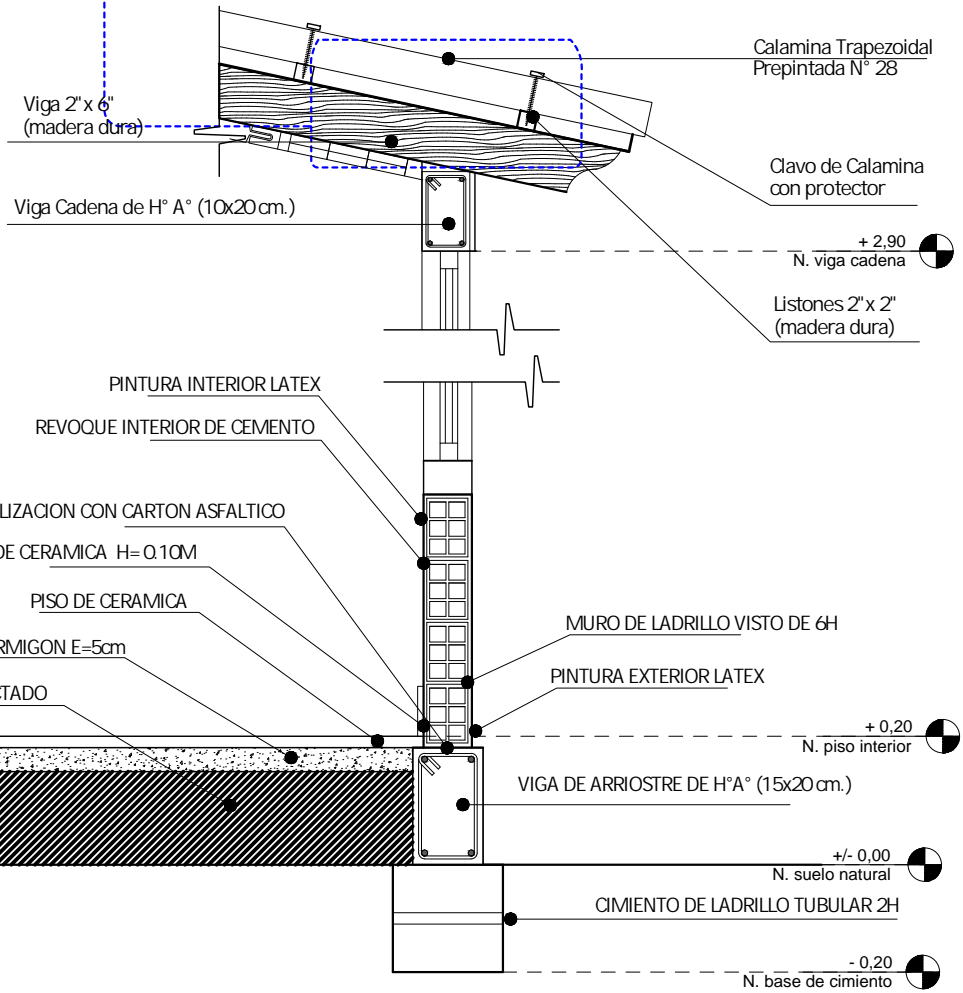
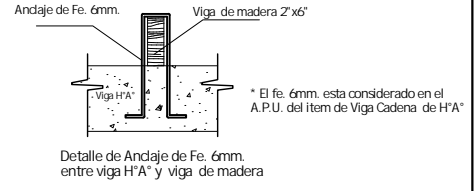
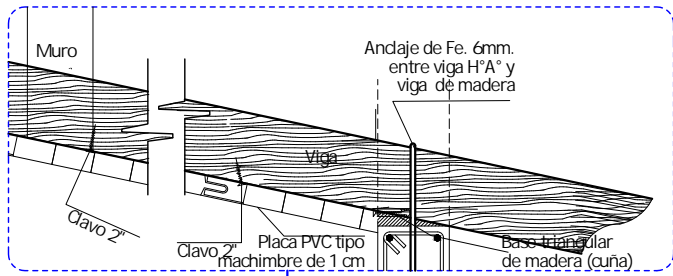

CORTE DE BORDE
 ESC. 1:20

AGENCIA ESTATAL DE VIVIENDA - AEVIVIENDA	
PROYECTO DE VIVIENDA CUALITATIVA EN EL MUNICIPIO DE BAURES -FASE(VII) 2023- BENI	
COMUNIDAD: RURAL	MUNICIPIO: BAURES
PROVINCIA: ITENEZ	DEPARTAMENTO: BENI

DISEÑO ARQUITECTONICO:	REVISADO Y APROBADO :	FECHA: NOVIEMBRE/ 2023
		SUPERFICIE CONSTRUIDA: 49.79 m²
		LAMINA: 12/22

DIAGRAMA UNIFILIAR

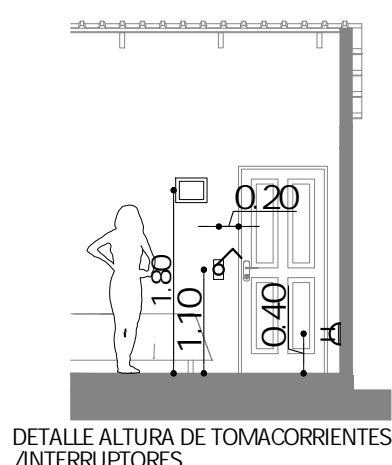
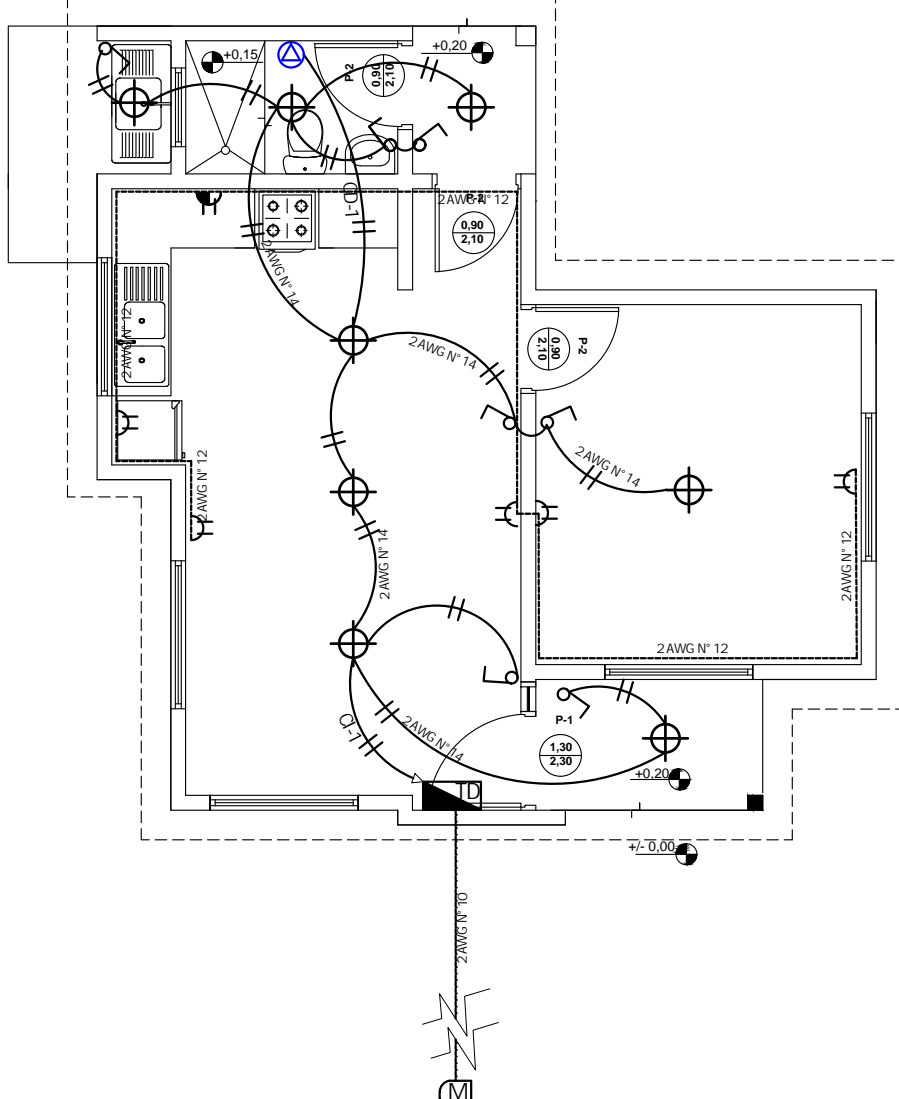
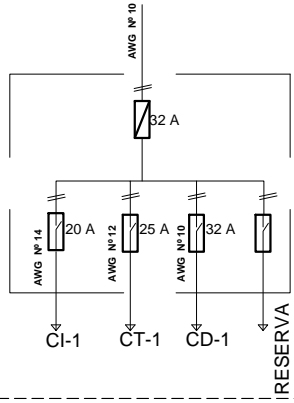

DETALLE ALTURA DE TOMACORRIENTES /INTERRUPTORES

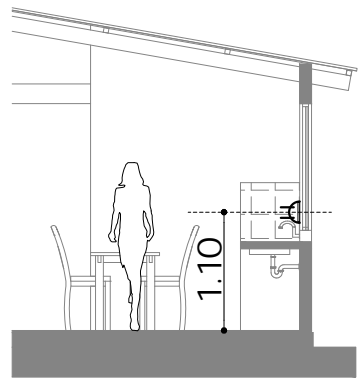

DETALLE ALTURA DE TOMACORRIENTES

REFERENCIAS	
	MEDIDOR
	TABLERO DE DISTRIBUCION
	PUNTO DE ILUMINACION PANEL LED 24W
	INTERRUPTOR SIMPLE H=1,10M
	TOMACORRIENTE DOBLE H=0,40M
	TOMACORRIENTE DOBLE H=1,10M
	TOMA DE FUERZA DUCHA
	ALIMENTADOR
	2 Alambre Aislado CU AWG N° 14 C1 Iluminacion
	2 Alambre Aislado CU AWG N° 12 C2 Tomacorriente
	2 Alambre Aislado CU AWG N° 10 A Medidor



PLANO INSTALACION ELECTRICA

ESC. 1:75

ESC. Gráfica

AGENCIA ESTATAL DE VIVIENDA - AEVIVIENDA	
PROYECTO DE VIVIENDA CUALITATIVA EN EL MUNICIPIO DE BAURES -FASE(VII) 2023- BENI	
COMUNIDAD: RURAL	MUNICIPIO: BAURES
PROVINCIA: ITENEZ	DEPARTAMENTO: BENI

DISEÑO ARQUITECTONICO:	REVISADO Y APROBADO :	FECHA: NOVIEMBRE/ 2023
		SUPERFICIE CONSTRUIDA: 49.79 m ²
		LAMINA: 13/22

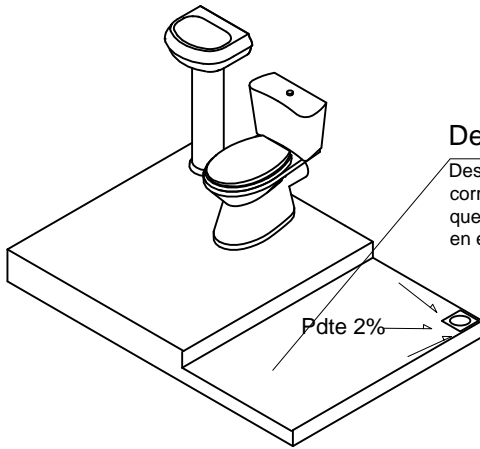

Desnivel
Desnivel de 5 cm en lo que corresponde a la ducha, que impida el rebalse de agua en el piso del baño.

REFERENCIAS

- MEDIDOR
- TUBO PVC 1/2"
- LLAVE DE PASO
- Lm - LAVAMANOS
- In - INODORO
- Lp - LAVAPLATOS
- Du - DUCHA
- CODO PVC DE 1/2"
- TEE PVC D=1/2"

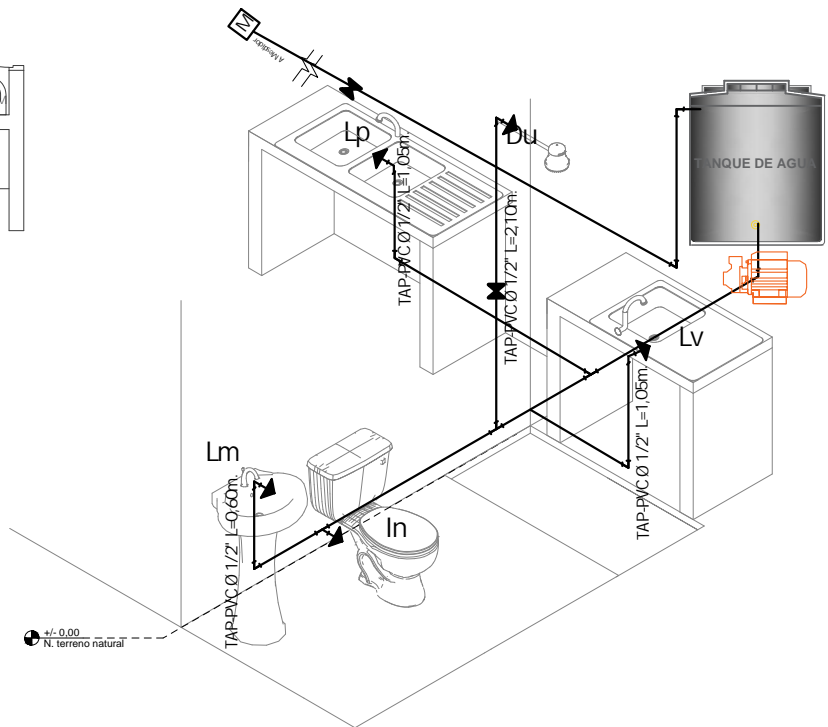
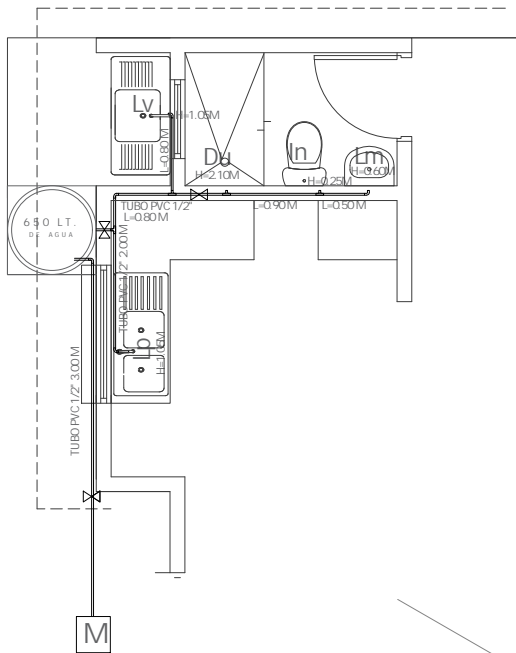

PLANO INSTALACION AGUA POTABLE

ESC. 1:75

AGENCIA ESTATAL DE VIVIENDA - AEVIVIENDA	
PROYECTO DE VIVIENDA CUALITATIVA EN EL MUNICIPIO DE BAURES -FASE(VII) 2023- BENI	
COMUNIDAD: RURAL	MUNICIPIO: BAURES
PROVINCIA: ITENEZ	DEPARTAMENTO: BENI

DISEÑO ARQUITECTONICO:	REVISADO Y APROBADO :	FECHA: NOVIEMBRE/ 2023
		SUPERFICIE CONSTRUIDA: 49.79 m ²
		LAMINA: 14/22

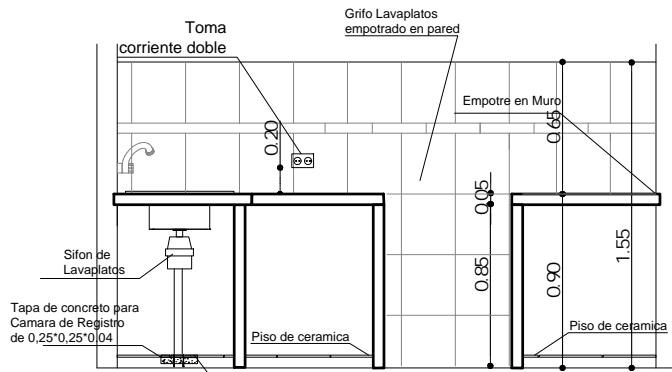

DETALLE TAPA DE CR

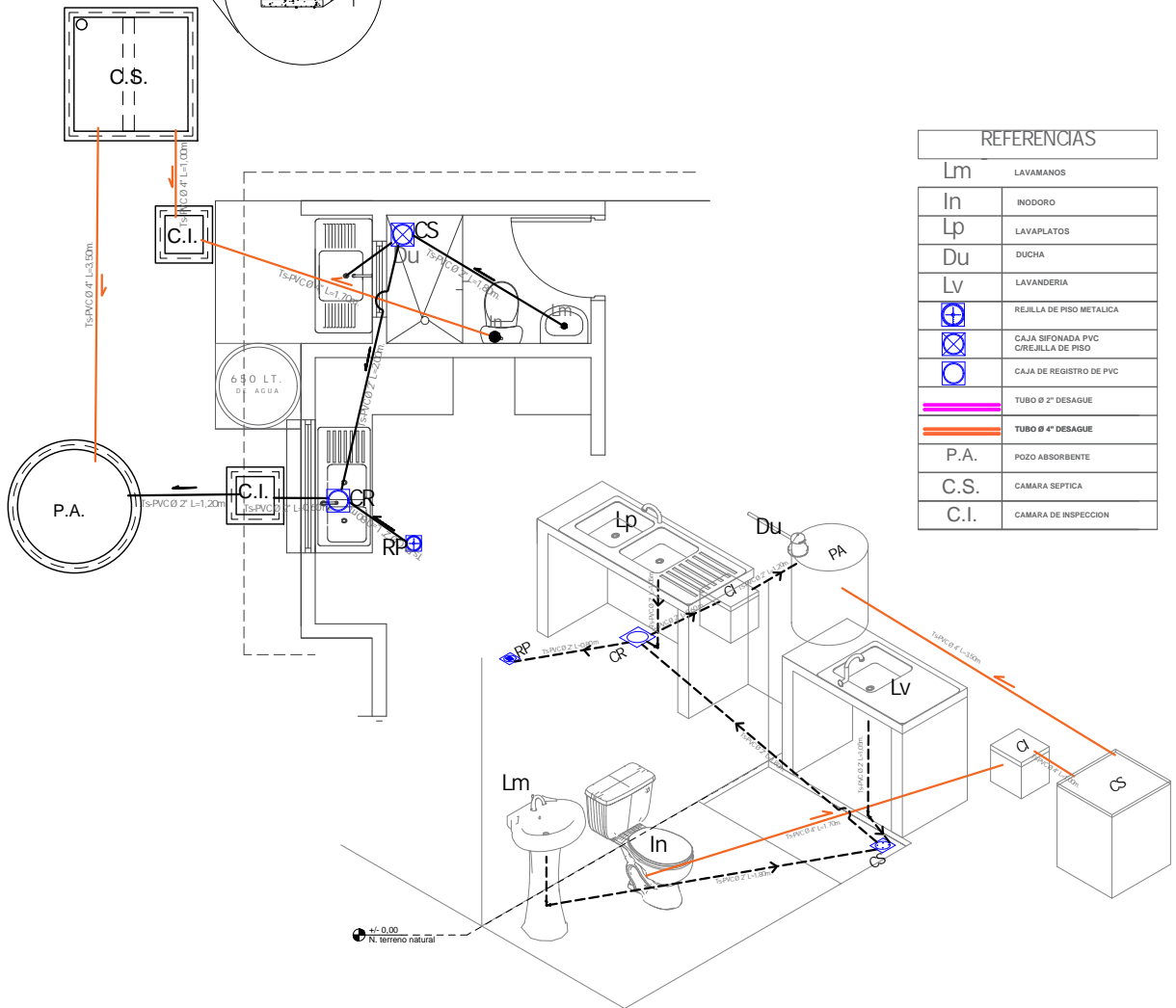
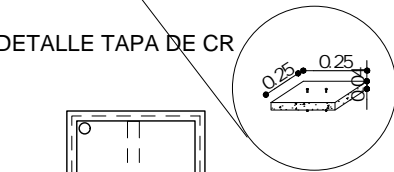

REFERENCIAS	
Lm	LAVAMANOS
In	INODORO
Lp	LAVAPLATOS
Du	DUCHA
Lv	LAVANDERIA
⊕	REJILLA DE PISO METALICA
⊗	CAJA SIFONADA PVC C/REJILLA DE PISO
⊙	CAJA DE REGISTRO DE PVC
—	TUBO Ø 2" DESAGUE
—	TUBO Ø 4" DESAGUE
P.A.	POZO ABSORBENTE
C.S.	CAMARA SEPTICA
C.I.	CAMARA DE INSPECCION

PLANO INSTALACION SANITARIA

ESC. 1:75

AGENCIA ESTATAL DE VIVIENDA - AEVIVIENDA	
PROYECTO DE VIVIENDA CUALITATIVA EN EL MUNICIPIO DE BAURES -FASE(VII) 2023- BENI	
COMUNIDAD: RURAL	MUNICIPIO: BAURES
PROVINCIA: ITENEZ	DEPARTAMENTO: BENI

DISEÑO ARQUITECTONICO:	REVISADO Y APROBADO:	FECHA: NOVIEMBRE/ 2023
		SUPERFICIE CONSTRUIDA: 49.79 m ²
		LAMINA: 15/22

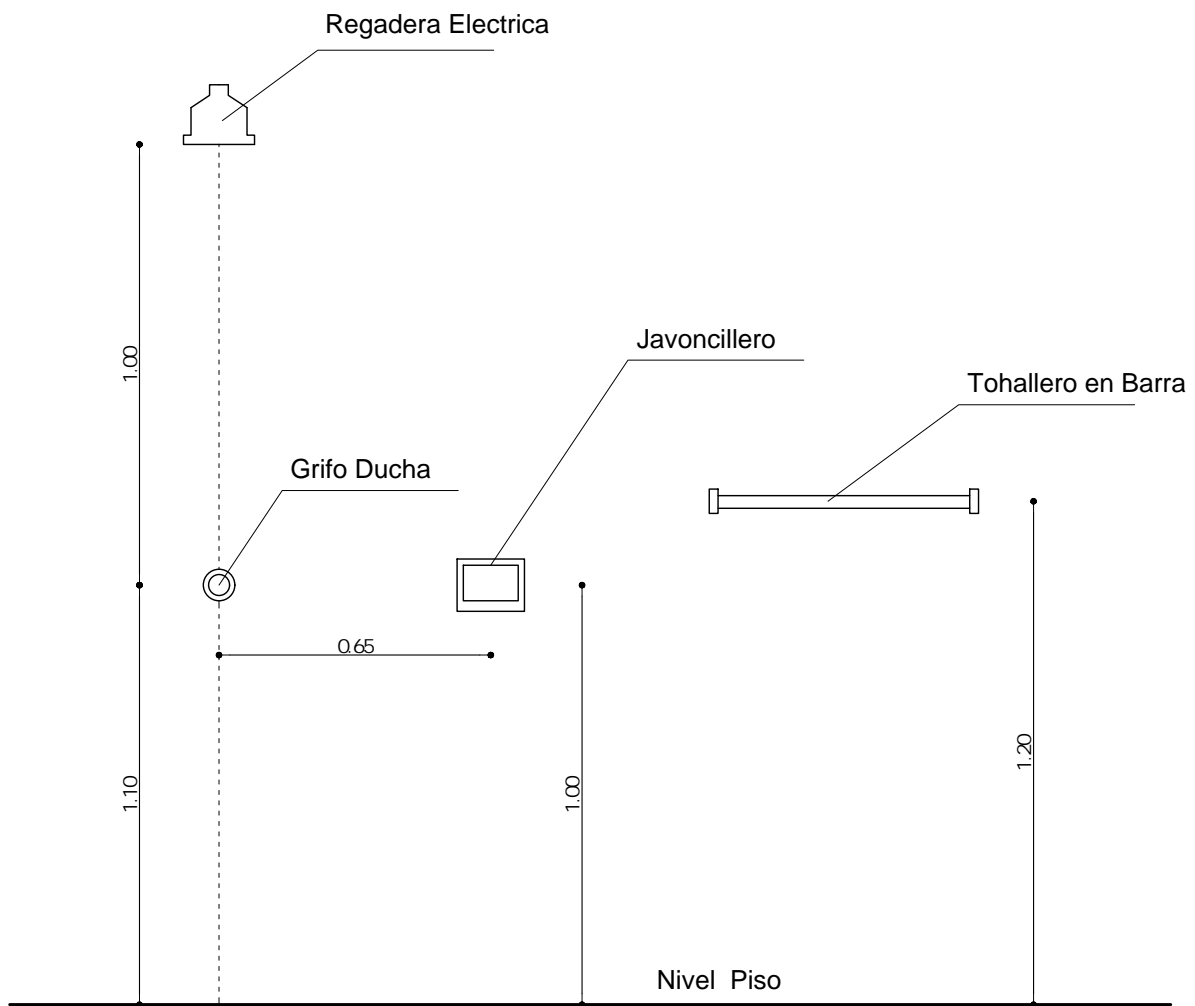
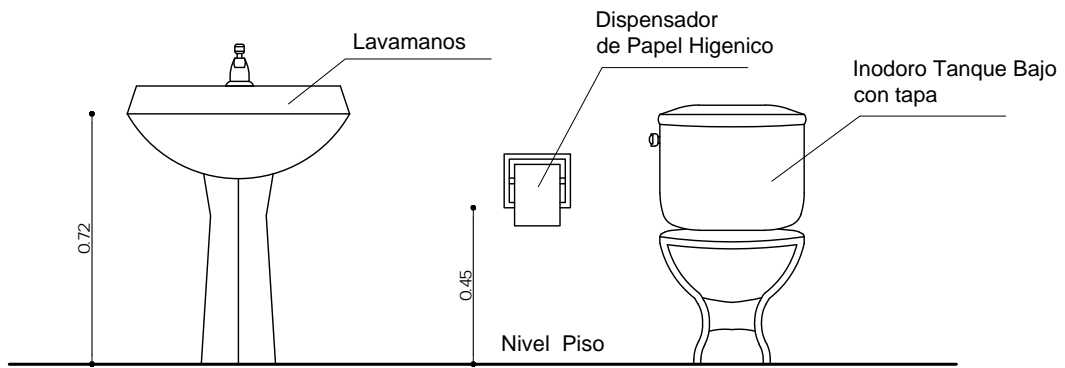

DETALLE ACCESORIOS BAÑO

AGENCIA ESTATAL DE VIVIENDA - AEVIVIENDA	
PROYECTO DE VIVIENDA CUALITATIVA EN EL MUNICIPIO DE BAURES -FASE(VII) 2023- BENI	
COMUNIDAD: RURAL	MUNICIPIO: BAURES
PROVINCIA: ITENEZ	DEPARTAMENTO: BENI

DISEÑO ARQUITECTONICO:	REVISADO Y APROBADO :	FECHA: NOVIEMBRE/ 2023
		SUPERFICIE CONSTRUIDA: 49.79 m ²
		LAMINA: 16/22

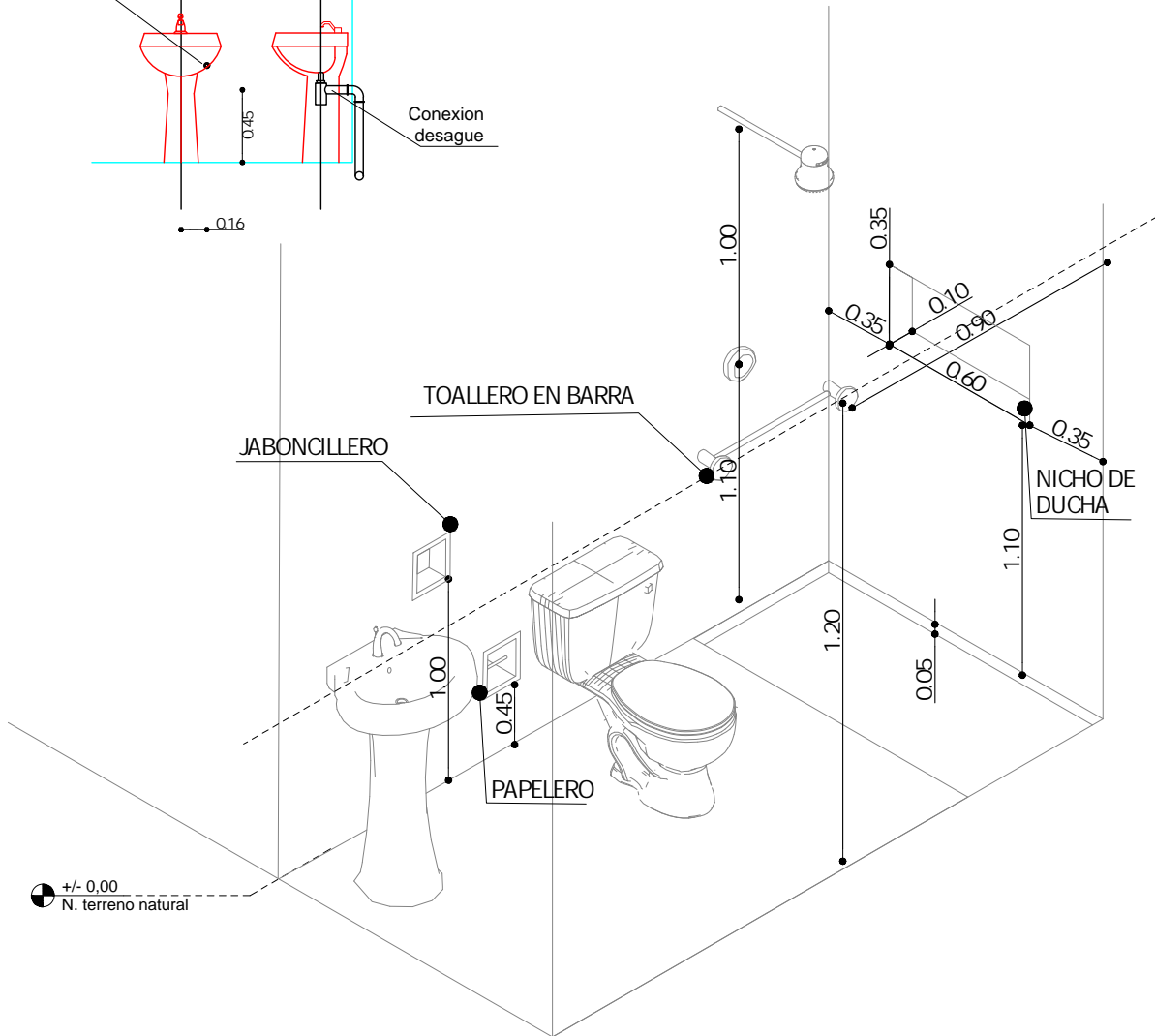
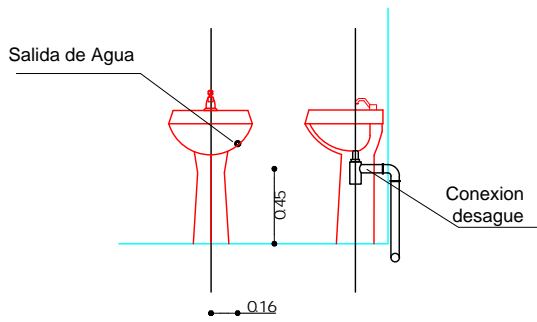
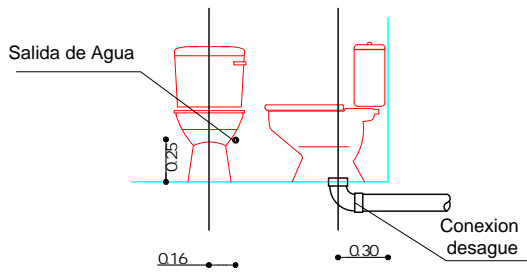

ISOMETRICO ARTEFACTOS Y ACCESORIOS BAÑO

AGENCIA ESTATAL DE VIVIENDA - AEVIVIENDA	
PROYECTO DE VIVIENDA CUALITATIVA EN EL MUNICIPIO DE BAURES -FASE(VII) 2023- BENI	
COMUNIDAD: RURAL	MUNICIPIO: BAURES
PROVINCIA: ITENEZ	DEPARTAMENTO: BENI

DISEÑO ARQUITECTONICO:	REVISADO Y APROBADO :	FECHA: NOVIEMBRE/ 2023
		SUPERFICIE CONSTRUIDA: 49.79 m ²
		LAMINA: 17/22

Puerta Tipo 1

P-1

1,30
2,30

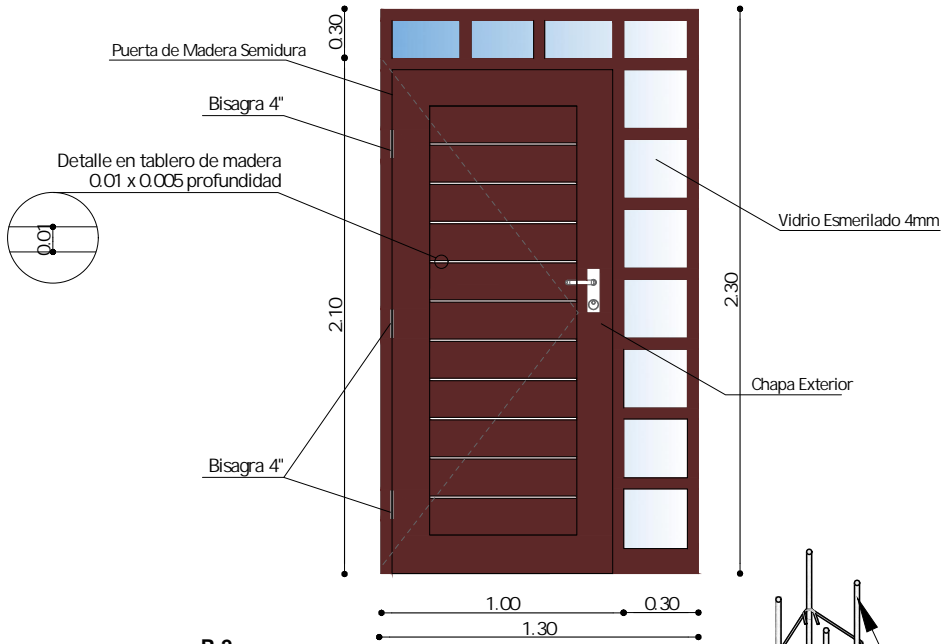

Puerta Tipo 2

P-2

0,90
2,10

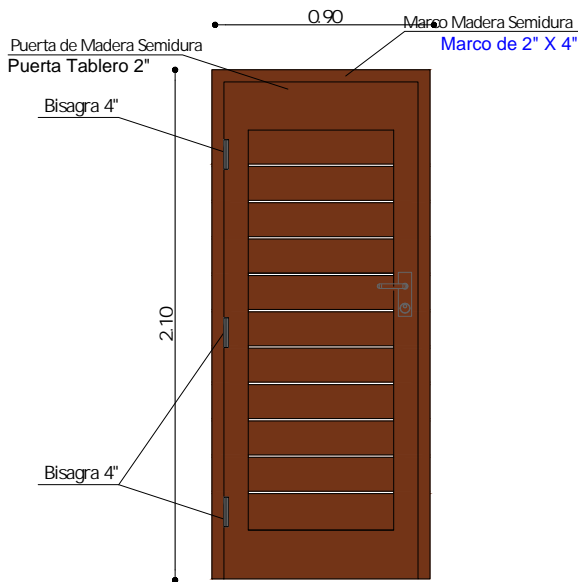

ESC. :1:20
COLUMNA DE HºAº

Sección 0.20m x 0.20m
fe ø 1/4" estribo cada 0.20m
fe ø 1/2" 4 barras

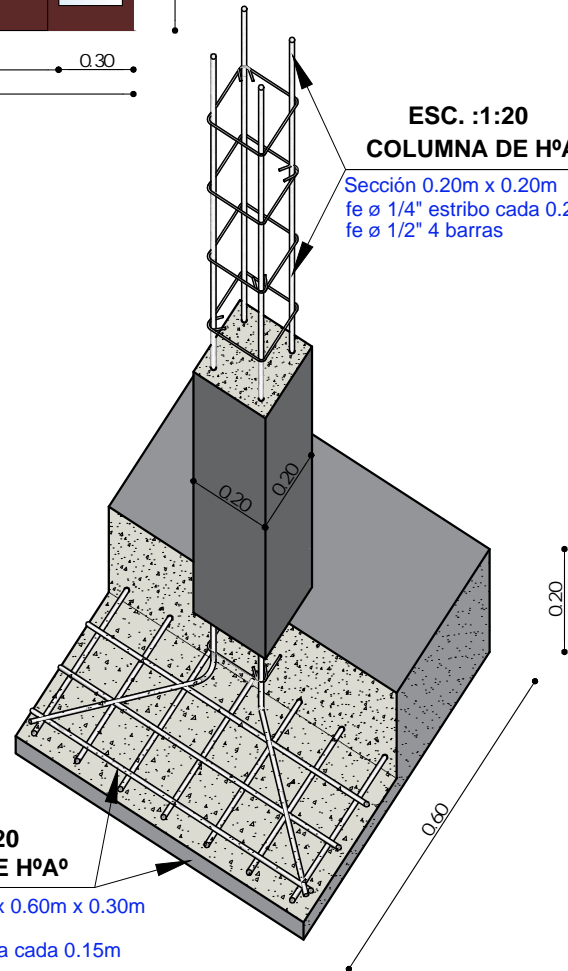

DETALLE DE PUERTAS

ESC. 1:25

AGENCIA ESTATAL DE VIVIENDA - AEVIVIENDA	
PROYECTO DE VIVIENDA CUALITATIVA EN EL MUNICIPIO DE BAURES -FASE(VII) 2023- BENI	
COMUNIDAD: RURAL	MUNICIPIO: BAURES
PROVINCIA: ITENEZ	DEPARTAMENTO: BENI

DISEÑO ARQUITECTONICO:	REVISADO Y APROBADO :	FECHA: NOVIEMBRE/ 2023
		SUPERFICIE CONSTRUIDA: 49.79 m²
		LAMINA: 18/22

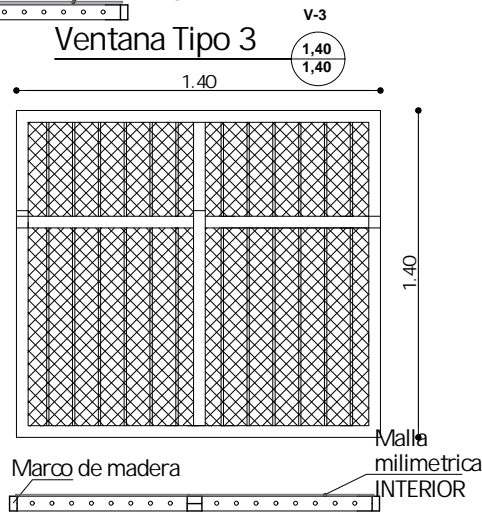
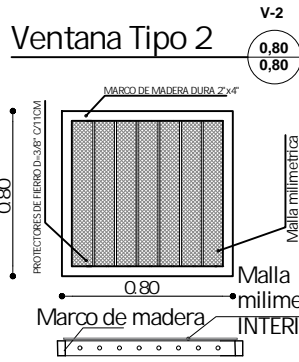
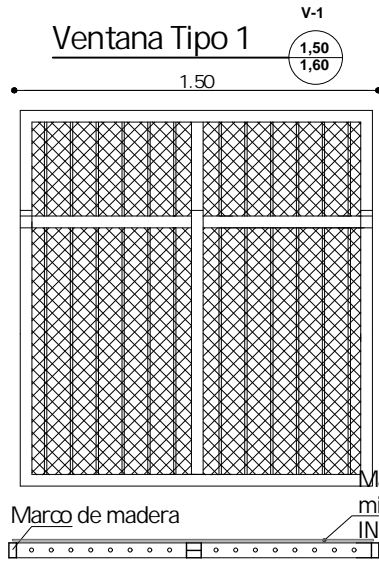

DETALLE ZAPATA DE Hº Aº

Seccion 0.30m x 0.30m x 0.40m

columna de madera de 15x15 cm

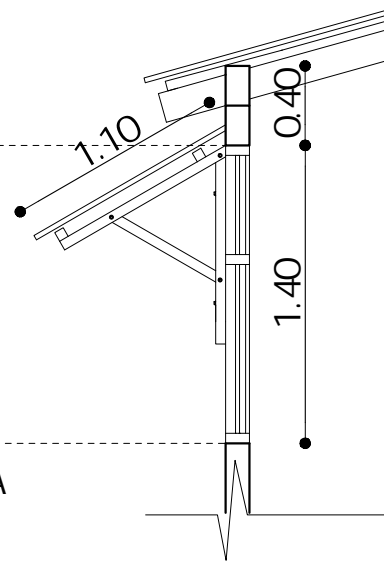
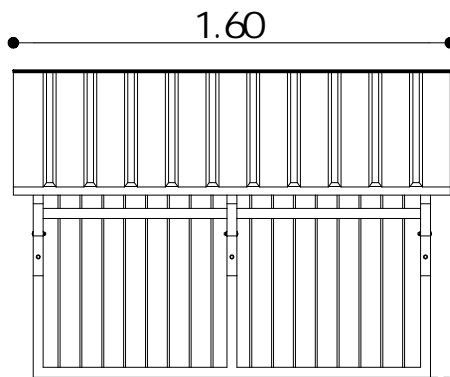
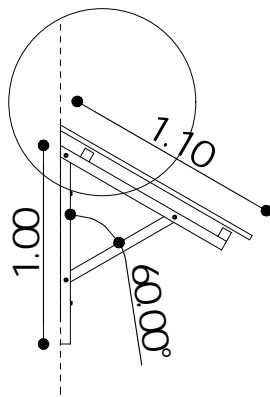
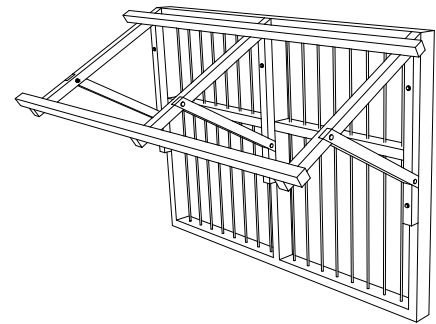
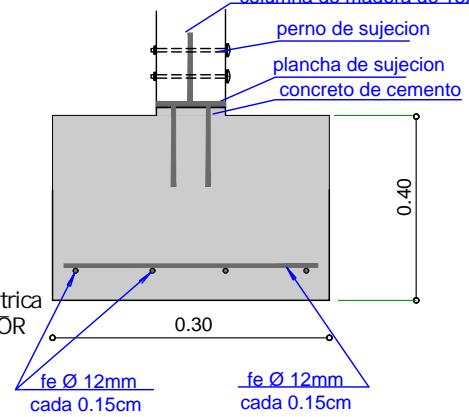

DETALLE DE CUBIERTA SOBRE VENTANA

DETALLE DE VENTANAS

ESC. 1:25

AGENCIA ESTATAL DE VIVIENDA - AEVIVIENDA	
PROYECTO DE VIVIENDA CUALITATIVA EN EL MUNICIPIO DE BAURES -FASE(VII) 2023- BENI	
COMUNIDAD: RURAL	MUNICIPIO: BAURES
PROVINCIA: ITENEZ	DEPARTAMENTO: BENI

DISEÑO ARQUITECTONICO:	REVISADO Y APROBADO :	FECHA: NOVIEMBRE/ 2023
		SUPERFICIE CONSTRUIDA: 49.79 m²
		LAMINA: 19/22

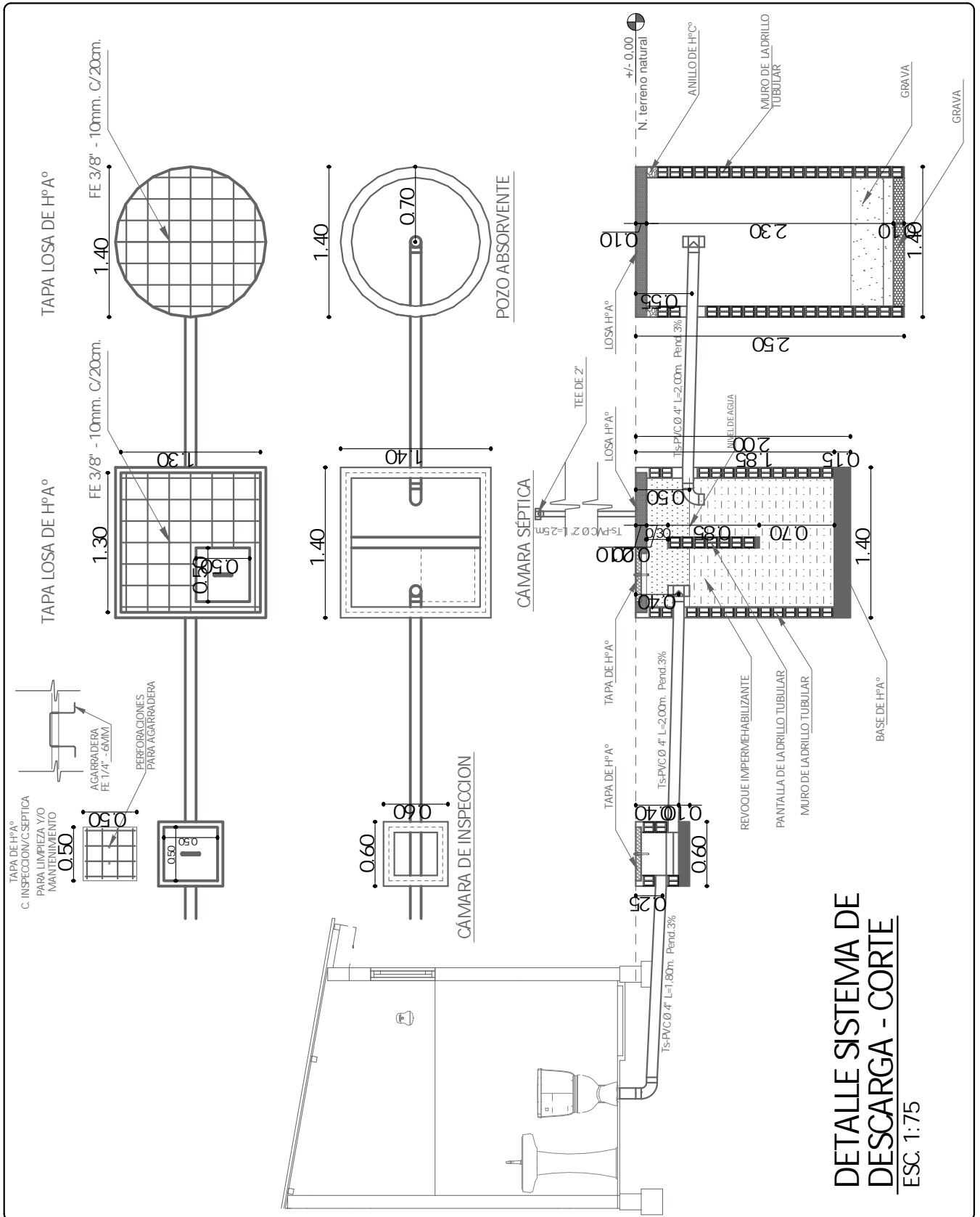

**DETALLE SISTEMA DE
DESCARGA - CORTE**
ESC. 1:75

AGENCIA ESTATAL DE VIVIENDA - AEVIVIENDA	
PROYECTO DE VIVIENDA CUALITATIVA EN EL MUNICIPIO DE BAURES -FASE(VII) 2023- BENI	
COMUNIDAD: RURAL	MUNICIPIO: BAURES
PROVINCIA: ITENEZ	DEPARTAMENTO: BENI

DISEÑO ARQUITECTÓNICO:	REVISADO Y APROBADO:	FECHA: NOVIEMBRE/ 2023
		SUPERFICIE CONSTRUIDA: 49.79 m²
		LAMINA: 20/22

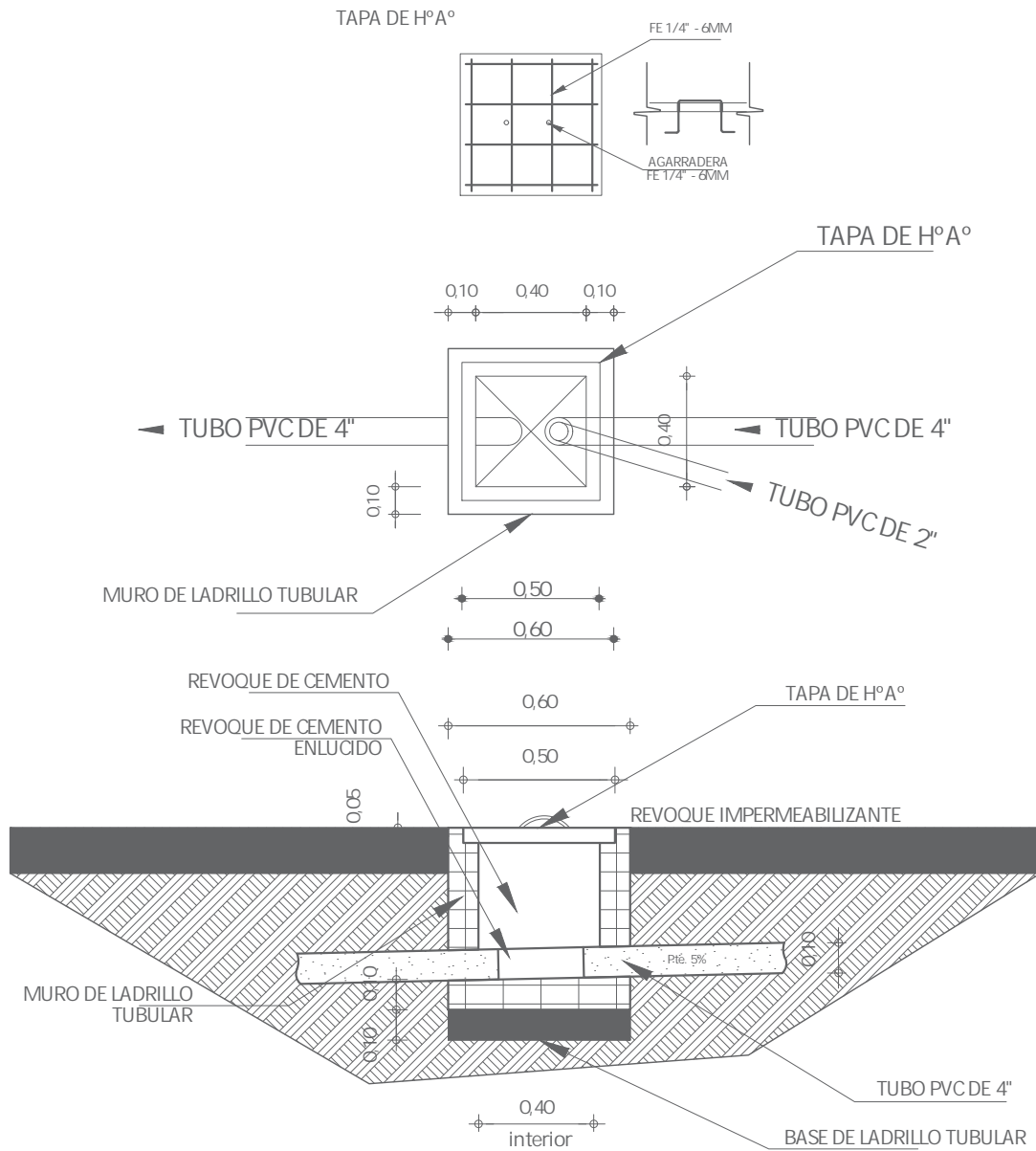

DETALLE CAMARA DE INSPECCION

ESC. 1:35

AGENCIA ESTATAL DE VIVIENDA - AEVIVIENDA	
PROYECTO DE VIVIENDA CUALITATIVA EN EL MUNICIPIO DE BAURES -FASE(VII) 2023- BENI	
COMUNIDAD: RURAL	MUNICIPIO: BAURES
PROVINCIA: ITENEZ	DEPARTAMENTO: BENI

DISEÑO ARQUITECTONICO:	REVISADO Y APROBADO:	FECHA: NOVIEMBRE/ 2023
		SUPERFICIE CONSTRUIDA: 49.79 m ²
		LAMINA: 21/22

SIMBOLOGIA

	ESQUINERO EXTERIOR DE PVC
	PLAFÓN DE PVC



DETALLE DE ESQUINERO

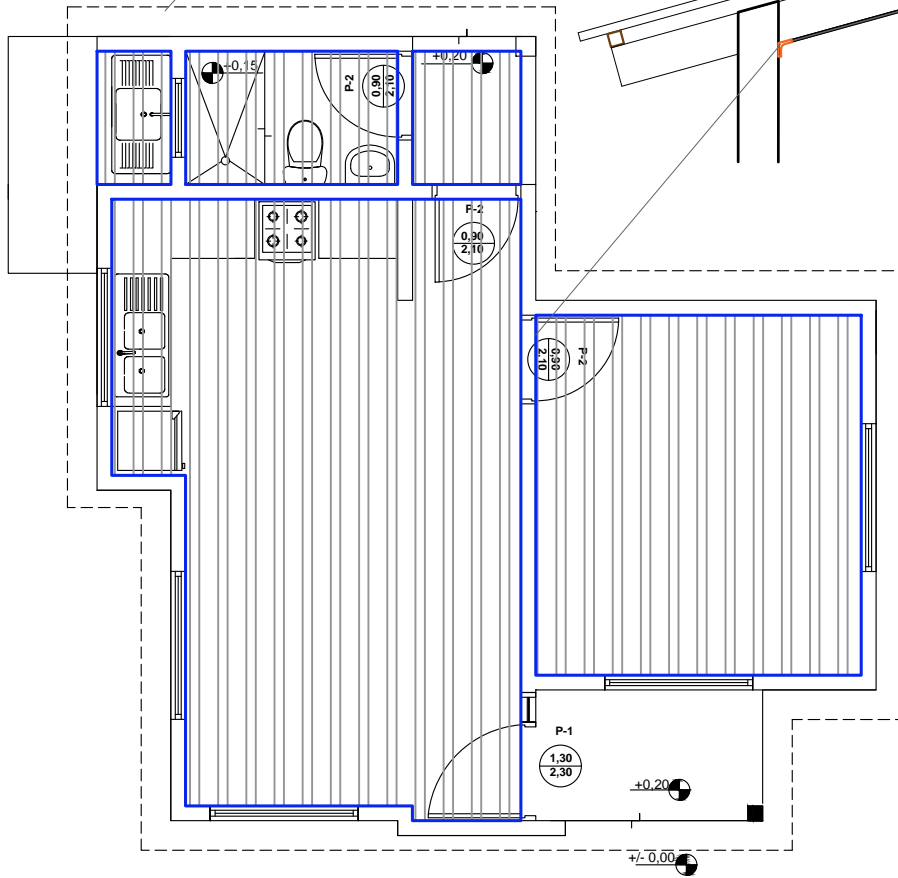
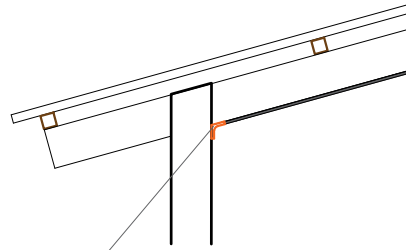

ESC. 1:75

AGENCIA ESTATAL DE VIVIENDA - AEVIVIENDA	
PROYECTO DE VIVIENDA CUALITATIVA EN EL MUNICIPIO DE BAURES -FASE(VII) 2023- BENI	
COMUNIDAD: RURAL	MUNICIPIO: BAURES
PROVINCIA: ITENEZ	DEPARTAMENTO: BENI

DISEÑO ARQUITECTONICO:	REVISADO Y APROBADO :	FECHA: NOVIEMBRE/ 2023
		SUPERFICIE CONSTRUIDA: 49.79 m ²
		LAMINA: 22/22