

PLANO DE CUBIERTAS

ESC. 1:75

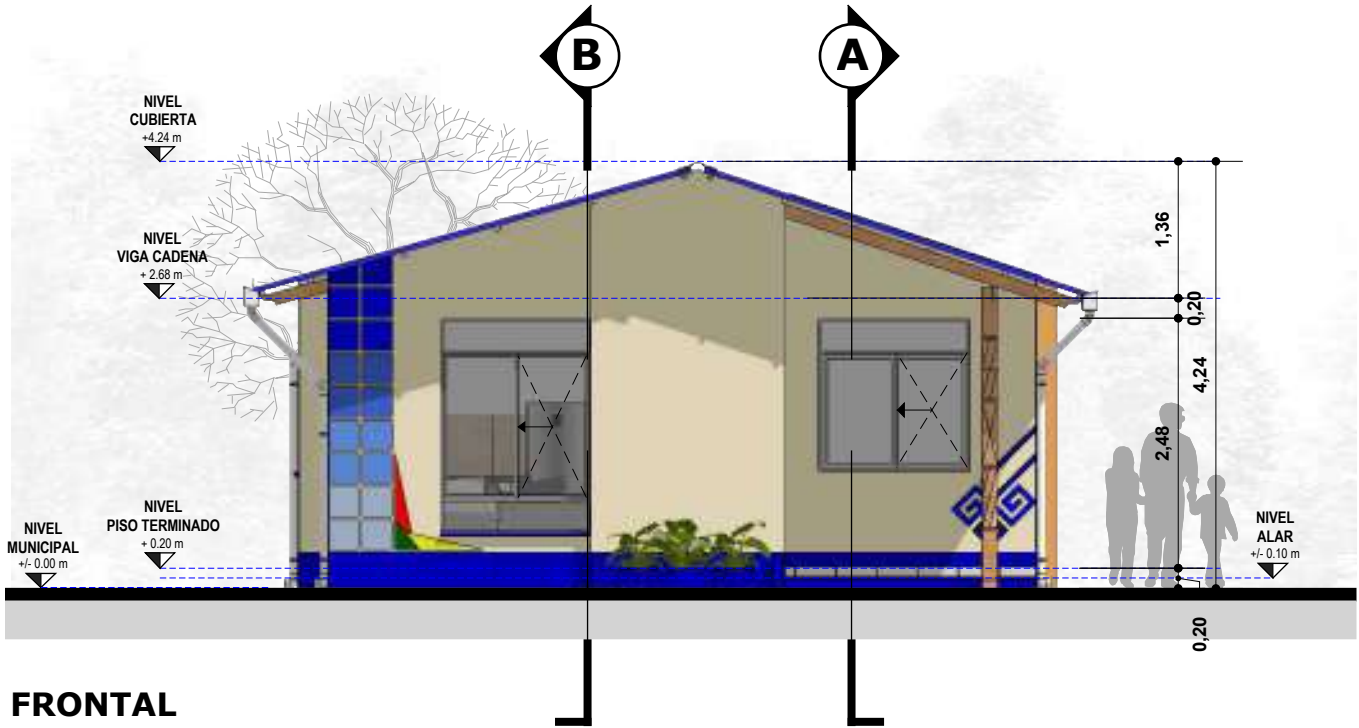

NOMBRE DEL PROYECTO: PROYECTO DE VIVIENDA CUALITATIVA EN EL MUNICIPIO DE COBIJA -FASE(XCVI) 2023- PANDO		DISEÑO ARQUITECTONICO:		REVISADO Y APROBADO:		FECHA: OCTUBRE DE 2023	
COMUNIDADES:		MUNICIPIO: COBIJA				SUPERFICIE CONST. : 59.76 m2	
PROVINCIA: NICOLAS SUAREZ		DEPARTAMENTO: PANDO				LAMINA N° : 1 / 31	



FRONTAL
ESC. 1:75

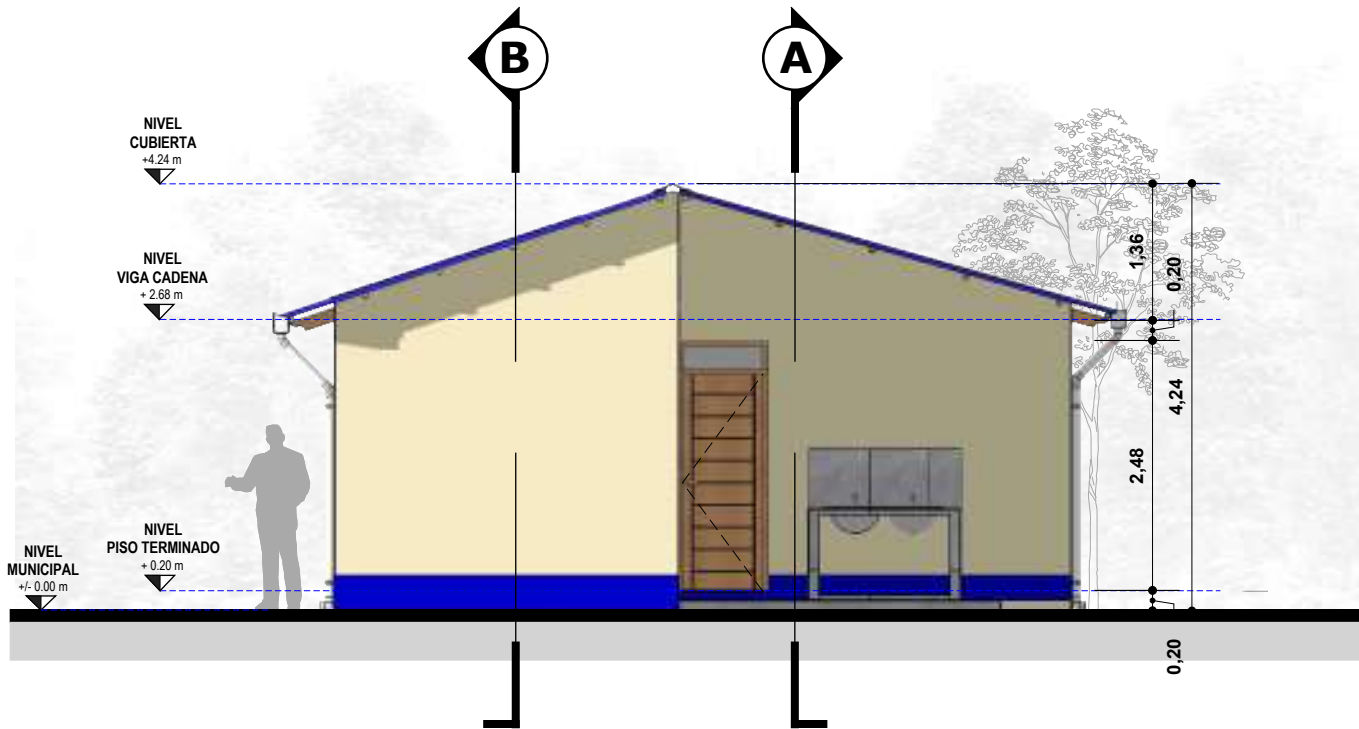

POSTERIOR
ESC. 1:75



NOMBRE DEL PROYECTO: PROYECTO DE VIVIENDA CUALITATIVA EN EL MUNICIPIO DE COBIJA -FASE(XCVI) 2023- PANDO		DISEÑO ARQUITECTONICO:	REVISADO Y APROBADO:	FECHA: OCTUBRE DE 2023
COMUNIDADES:	MUNICIPIO: COBIJA			SUPERFICIE CONST. : 59.76 m2
PROVINCIA: NICOLAS SUAREZ	DEPARTAMENTO: PANDO			LAMINA N° : 2 / 31

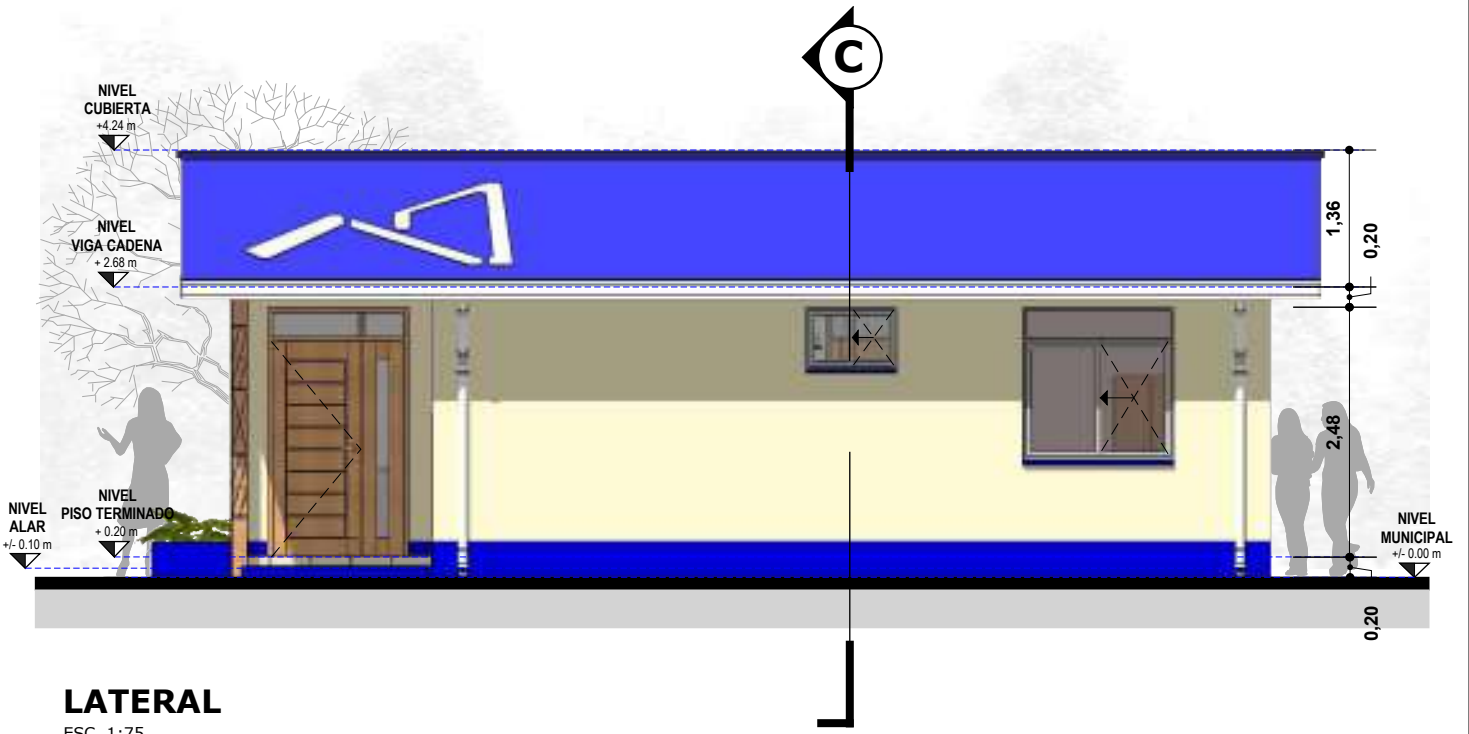

LATERAL
ESC. 1:75

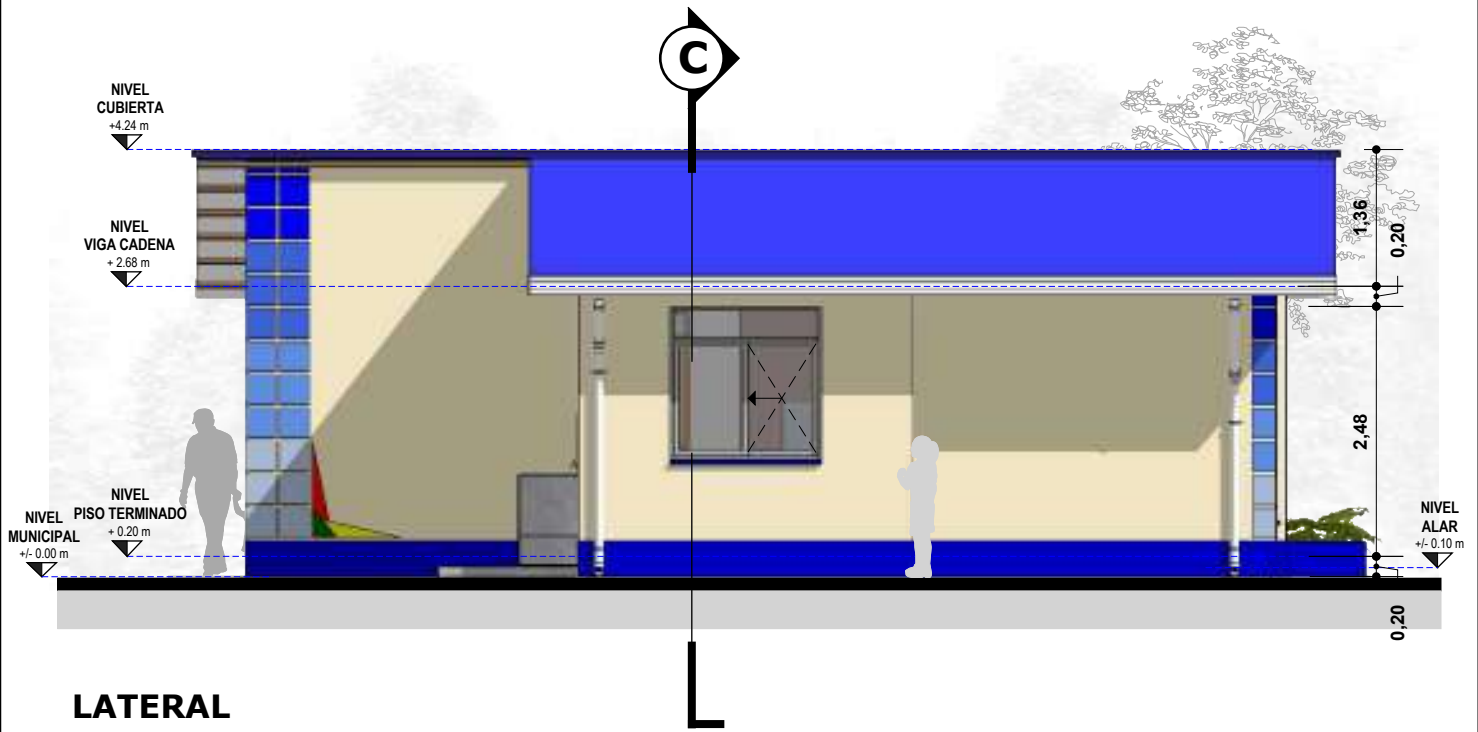

LATERAL
ESC. 1:75



NOMBRE DEL PROYECTO: PROYECTO DE VIVIENDA CUALITATIVA EN EL MUNICIPIO DE COBIJA -FASE(XCVI) 2023- PANDO		DISEÑO ARQUITECTONICO:	REVISADO Y APROBADO:	FECHA: OCTUBRE DE 2023 SUPERFICIE CONST. : 59.76 m2
COMUNIDADES:	MUNICIPIO: COBIJA			LAMINA Nº :
PROVINCIA: NICOLAS SUAREZ	DEPARTAMENTO: PANDO			3 / 31



PERSPECTIVAS

ESC. PROPORCIONAL



PERSPECTIVAS

ESC. PROPORCIONAL

NOMBRE DEL PROYECTO: PROYECTO DE VIVIENDA CUALITATIVA EN EL MUNICIPIO DE COBIJA -FASE(XCVI) 2023- PANDO		DISEÑO ARQUITECTONICO:	REVISADO Y APROBADO:	FECHA: OCTUBRE DE 2023 SUPERFICIE CONST. : 59.76 m2
COMUNIDADES:	MUNICIPIO: COBIJA			LAMINA Nº :
PROVINCIA: NICOLAS SUAREZ	DEPARTAMENTO: PANDO			4 / 31



AXONOMETRIA

ESC. 1:100

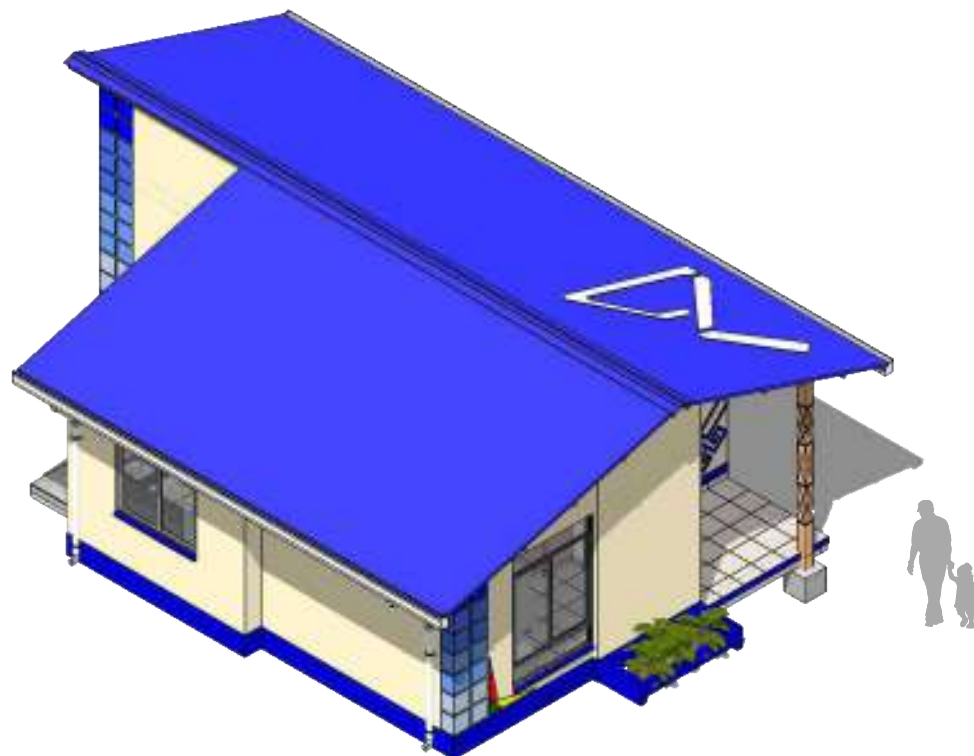

AXONOMETRIA

ESC. 1:100

NOMBRE DEL PROYECTO: PROYECTO DE VIVIENDA CUALITATIVA EN EL MUNICIPIO DE COBIJA -FASE(XCVI) 2023- PANDO		DISEÑO ARQUITECTONICO:	REVISADO Y APROBADO:	FECHA: OCTUBRE DE 2023
COMUNIDADES:	MUNICIPIO: COBIJA			SUPERFICIE CONST. : 59.76 m2
PROVINCIA: NICOLAS SUAREZ	DEPARTAMENTO: PANDO			LAMINA Nº : 5 / 31



PLANTA

ESC. 1:75

SUPERFICIE CONSTRUIDA	
ALAR	5.32
SALA / COMEDOR /	24.34
COCINA	1.65
PASILLO	3.15
BAÑO	10.24
DORMITORIO 1	10.24
DORMITORIO 2	4.82
SUP. MUROS	59.76 m2

ZONIFICACION VIVIENDA	
ZONA SOCIAL	
ZONA SERVICIO	
ZONA INTIMA	

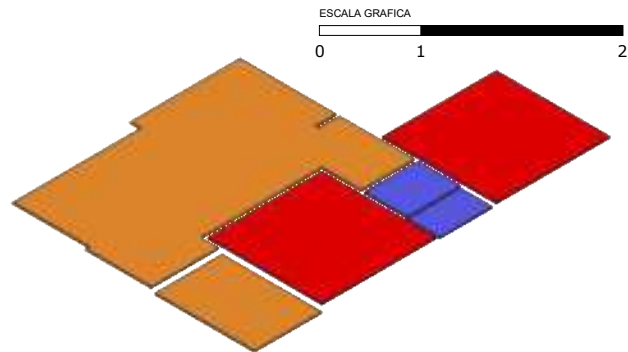

NOMBRE DEL PROYECTO: PROYECTO DE VIVIENDA CUALITATIVA EN EL MUNICIPIO DE COBIJA -FASE(XCVI) 2023- PANDO		DISEÑO ARQUITECTONICO:	REVISADO Y APROBADO:	FECHA: OCTUBRE DE 2023 SUPERFICIE CONST. : 59.76 m2
COMUNIDADES:	MUNICIPIO: COBIJA			LAMINA Nº : 6 / 31
PROVINCIA: NICOLAS SUAREZ	DEPARTAMENTO: PANDO			

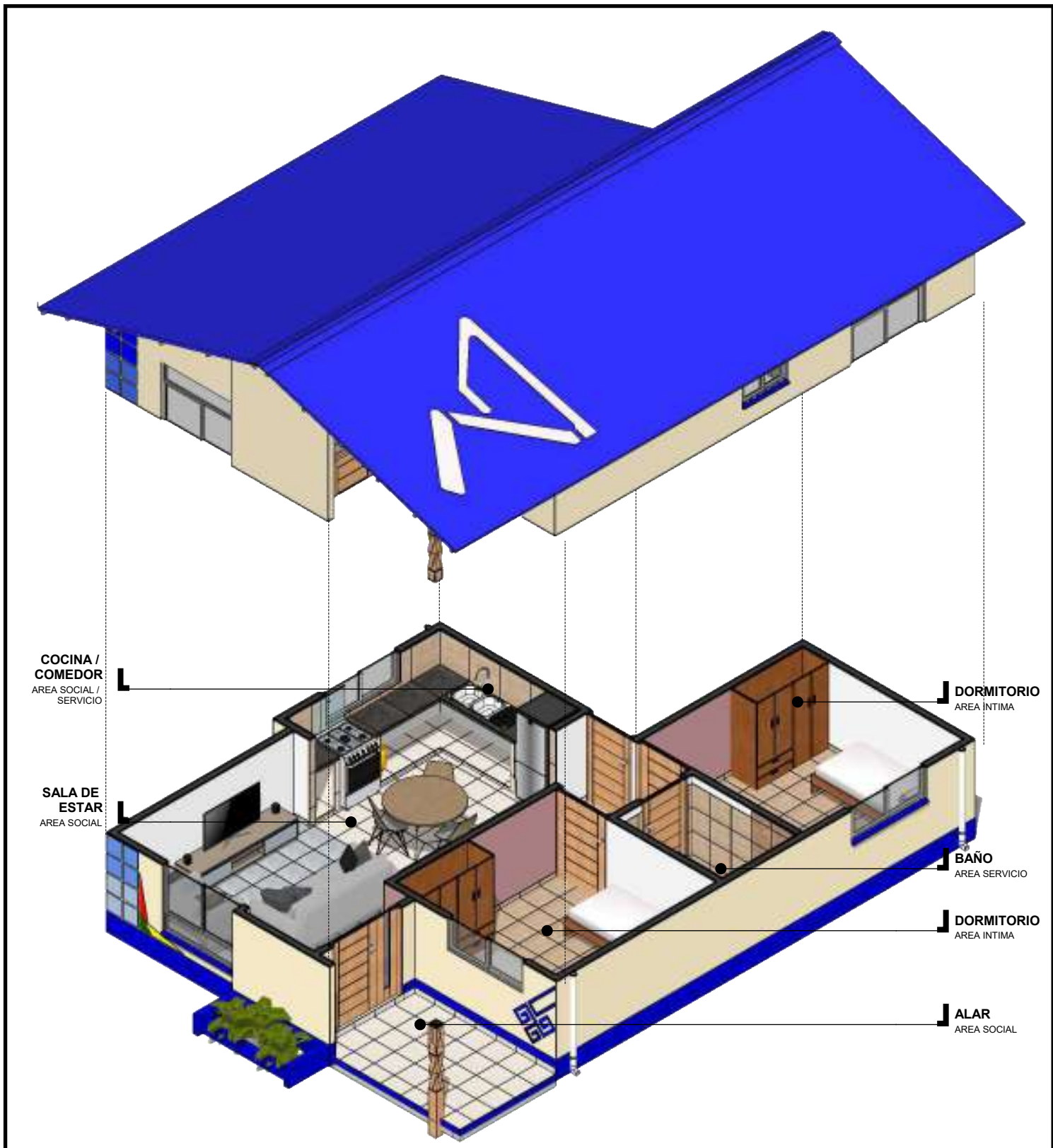

PLANTA ISOMETRICA

ESC. 1:75

ESCALA GRAFICA



NOMBRE DEL PROYECTO: PROYECTO DE VIVIENDA CUALITATIVA EN EL MUNICIPIO DE COBIJA -FASE(XCVI) 2023- PANDO		DISEÑO ARQUITECTONICO:	REVISADO Y APROBADO:	FECHA: OCTUBRE DE 2023
COMUNIDADES:	MUNICIPIO: COBIJA			SUPERFICIE CONST. : 59.76 m2
PROVINCIA: NICOLAS SUAREZ	DEPARTAMENTO: PANDO			LAMINA Nº : 7 / 31

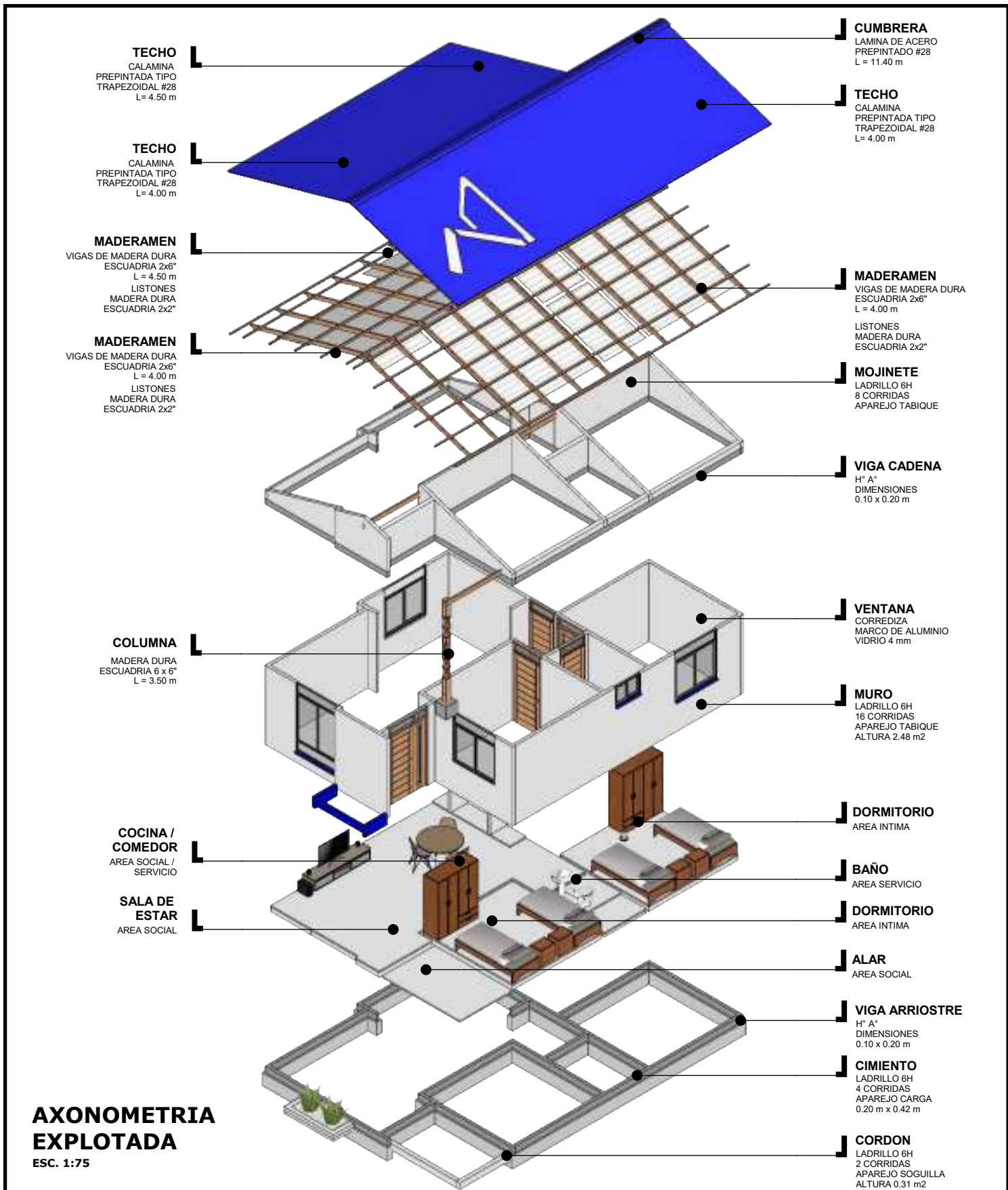

**AXONOMETRIA
EXPLOTADA**
ESC. 1:75

NOMBRE DEL PROYECTO: PROYECTO DE VIVIENDA CUALITATIVA EN EL MUNICIPIO DE COBIJA -FASE(XCVI) 2023- PANDO		DISEÑO ARQUITECTONICO:	REVISADO Y APROBADO:	FECHA: OCTUBRE DE 2023 SUPERFICIE CONST. : 59.76 m2
COMUNIDADES:	MUNICIPIO: COBIJA			LAMINA Nº :
PROVINCIA: NICOLAS SUAREZ	DEPARTAMENTO: PANDO			8 / 31

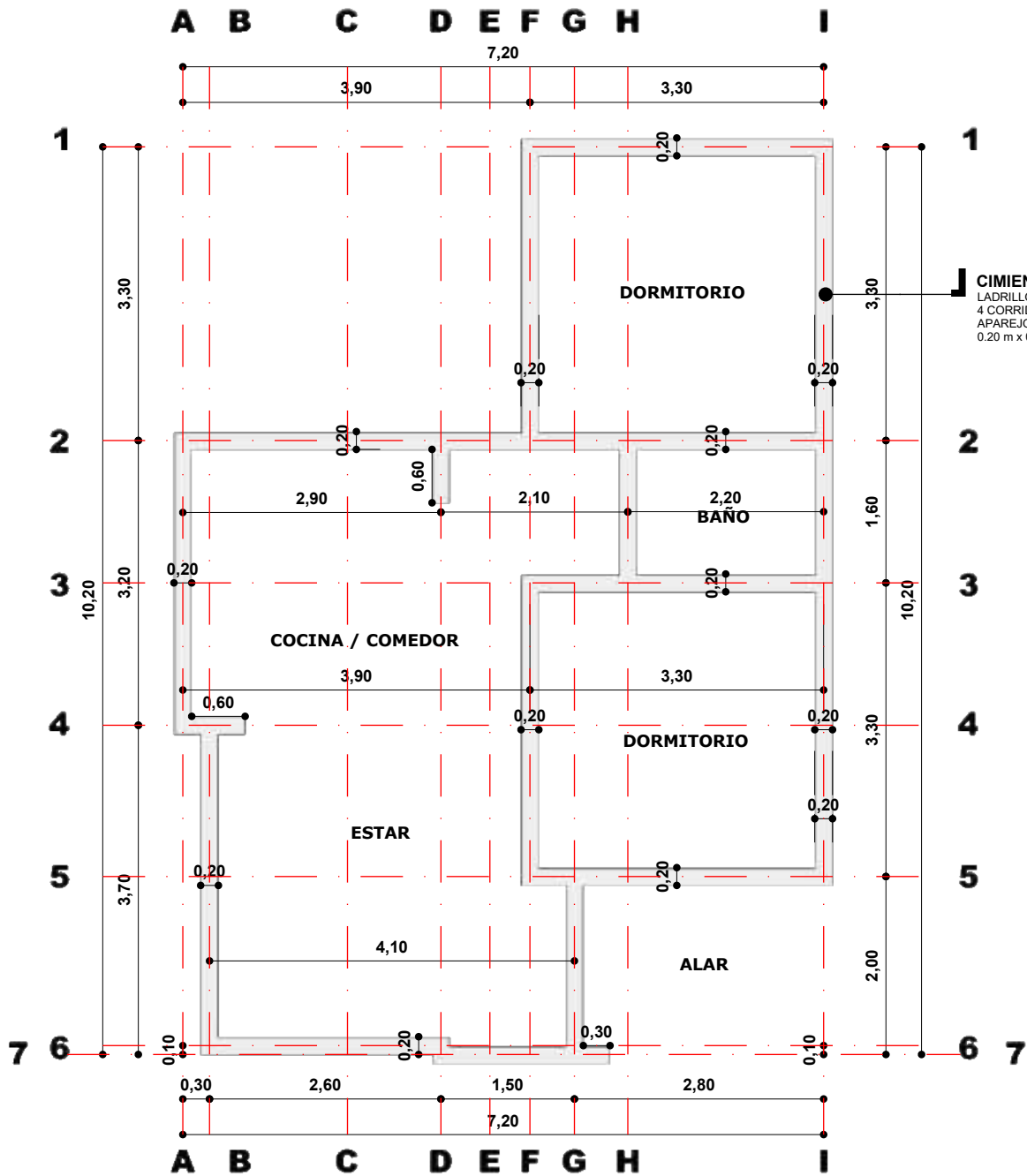

CIMENTO LADRILLO

ESC. 1:75

ESCALA GRAFICA



NOMBRE DEL PROYECTO: PROYECTO DE VIVIENDA CUALITATIVA EN EL MUNICIPIO DE COBIJA -FASE(XCVI) 2023- PANDO		DISEÑO ARQUITECTONICO:	REVISADO Y APROBADO:	FECHA: OCTUBRE DE 2023
COMUNIDADES:				SUPERFICIE CONST. : 59.76 m2
MUNICIPIO: COBIJA	DEPARTAMENTO: PANDO			LAMINA Nº : 9 / 31
PROVINCIA: NICOLAS SUAREZ	DEPARTAMENTO: PANDO			

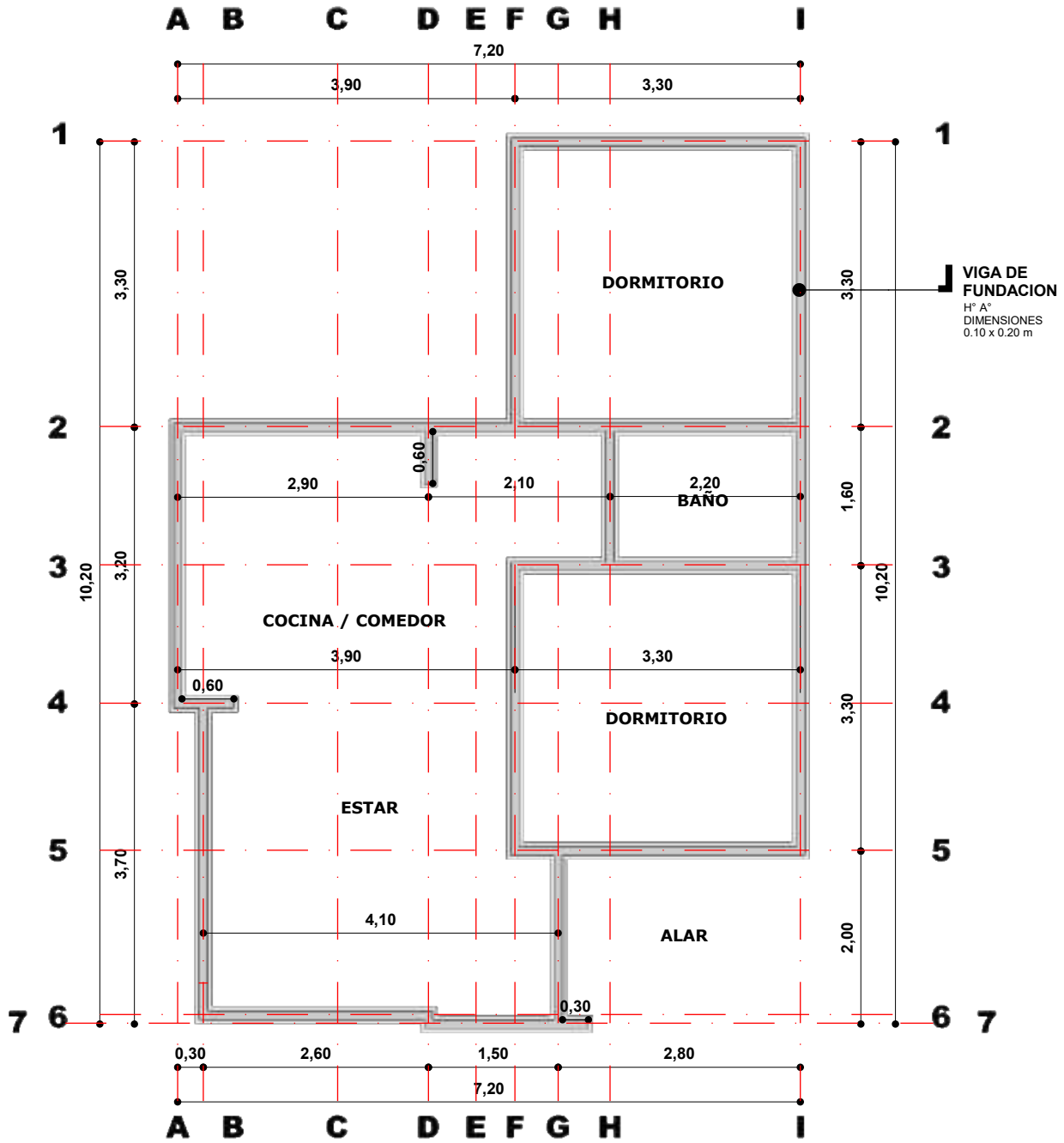

VIGA DE FUNDACION

ESC. 1:75

NOMBRE DEL PROYECTO: PROYECTO DE VIVIENDA CUALITATIVA EN EL MUNICIPIO DE COBIJA -FASE(XCVI) 2023- PANDO		DISEÑO ARQUITECTONICO:	REVISADO Y APROBADO:	FECHA: OCTUBRE DE 2023
COMUNIDADES:	MUNICIPIO: COBIJA			SUPERFICIE CONST. : 59.76 m ²
PROVINCIA: NICOLAS SUAREZ	DEPARTAMENTO: PANDO			LAMINA N° : 10/ 31

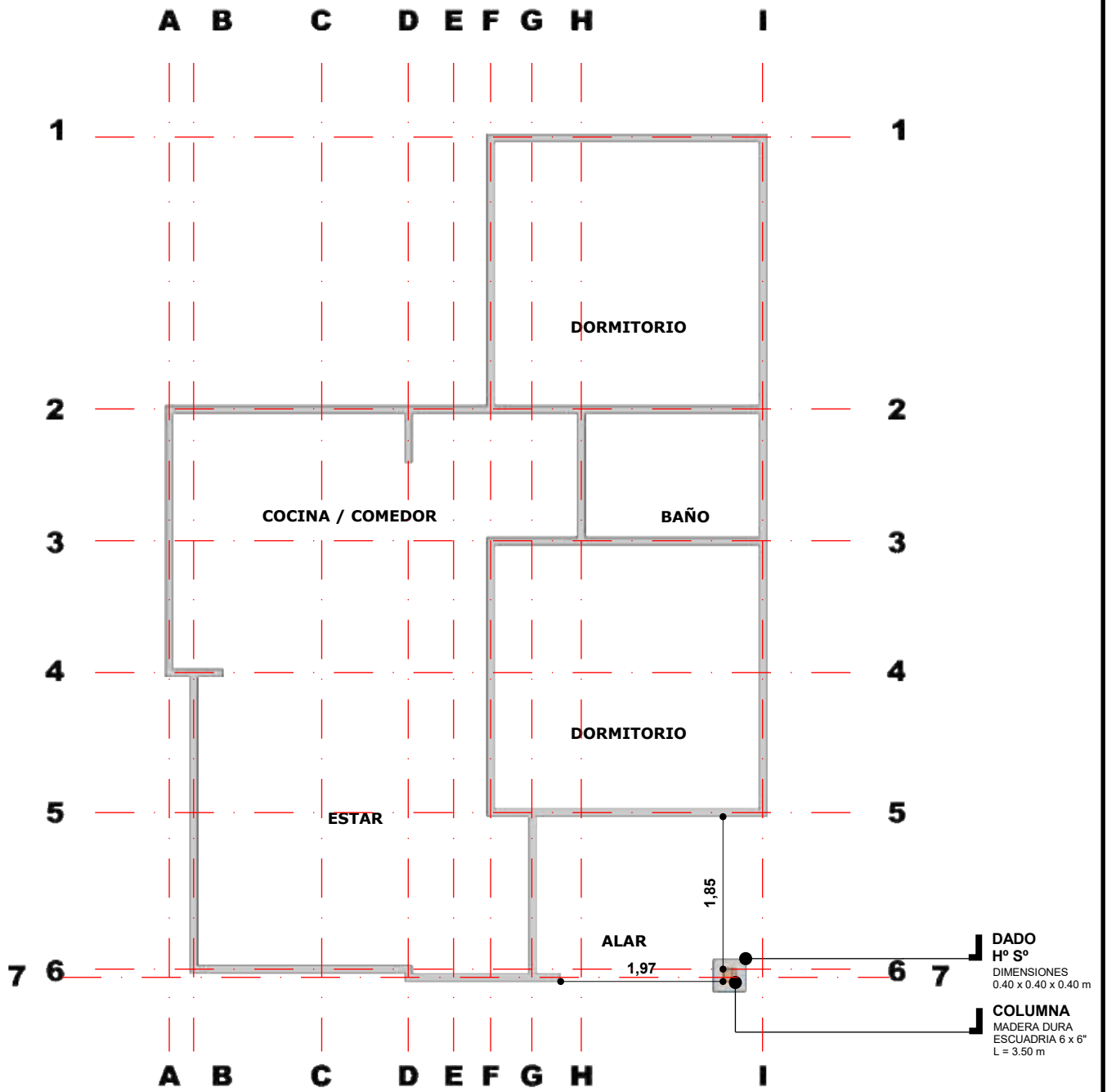

DADO DE H° S°
 ESC. 1:75



NOMBRE DEL PROYECTO: PROYECTO DE VIVIENDA CUALITATIVA EN EL MUNICIPIO DE COBIJA -FASE(XCVI) 2023- PANDO		DISEÑO ARQUITECTONICO:	REVISADO Y APROBADO:	FECHA: OCTUBRE DE 2023
COMUNIDADES:	MUNICIPIO: COBIJA			SUPERFICIE CONST. : 59.76 m2
PROVINCIA: NICOLAS SUAREZ	DEPARTAMENTO: PANDO			LAMINA N° : 11/ 31

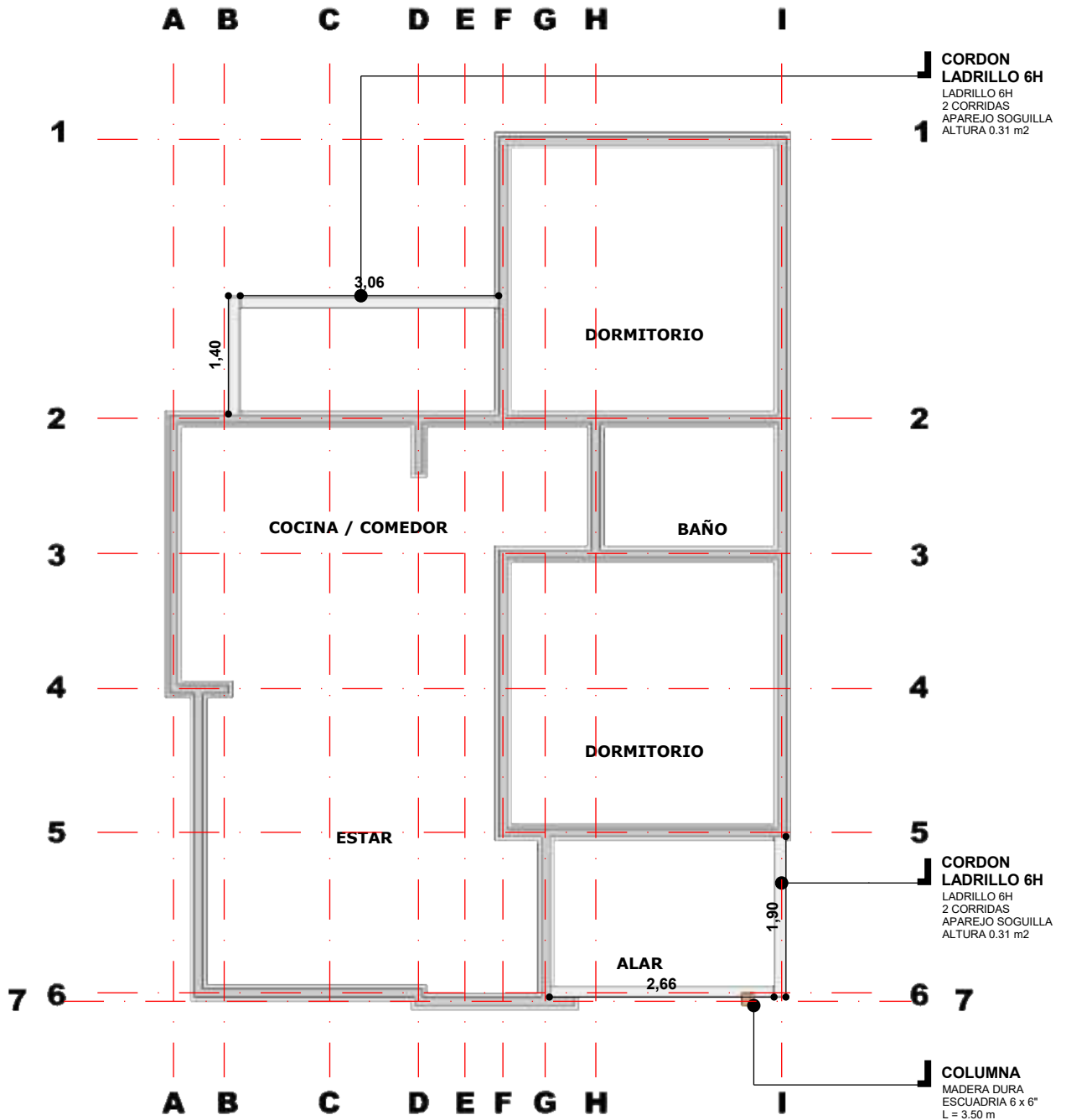

CORDON LADRILLO 6H

ESC. 1:75

ESCALA GRAFICA



NOMBRE DEL PROYECTO: PROYECTO DE VIVIENDA CUALITATIVA EN EL MUNICIPIO DE COBIJA -FASE(XCVI) 2023- PANDO		DISEÑO ARQUITECTONICO:	REVISADO Y APROBADO:	FECHA: OCTUBRE DE 2023
COMUNIDADES:	MUNICIPIO: COBIJA			SUPERFICIE CONST. : 59.76 m²
PROVINCIA: NICOLAS SUAREZ	DEPARTAMENTO: PANDO			LAMINA N° : 12/ 31

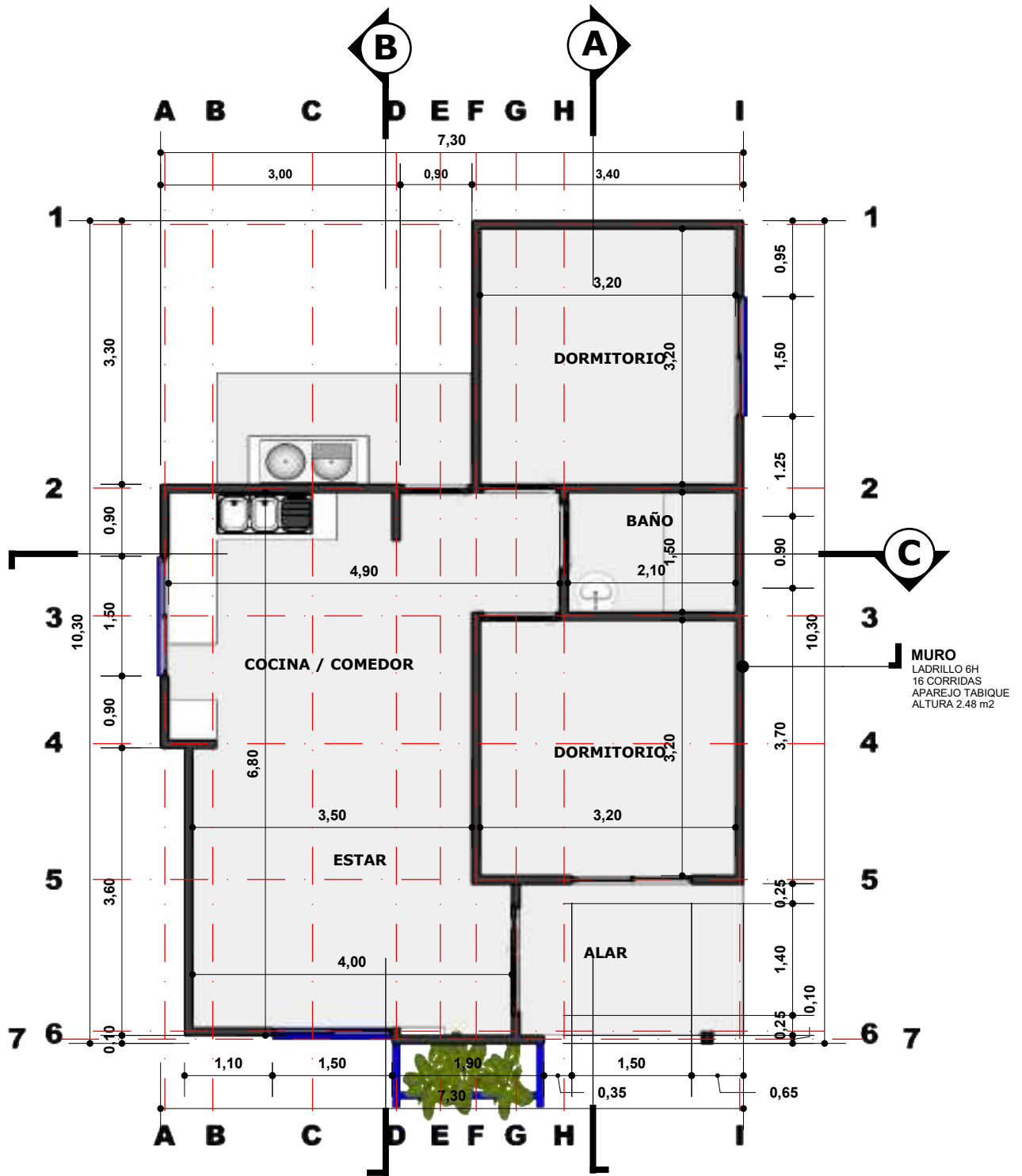

PLANTA ACOTADA

ESC. 1:75

NOMBRE DEL PROYECTO: PROYECTO DE VIVIENDA CUALITATIVA EN EL MUNICIPIO DE COBIJA -FASE(XCVI) 2023- PANDO		DISEÑO ARQUITECTONICO:	REVISADO Y APROBADO:	FECHA: OCTUBRE DE 2023
COMUNIDADES:	MUNICIPIO: COBIJA			SUPERFICIE CONST. : 59.76 m2
PROVINCIA: NICOLAS SUAREZ	DEPARTAMENTO: PANDO			LAMINA Nº : 13/ 31

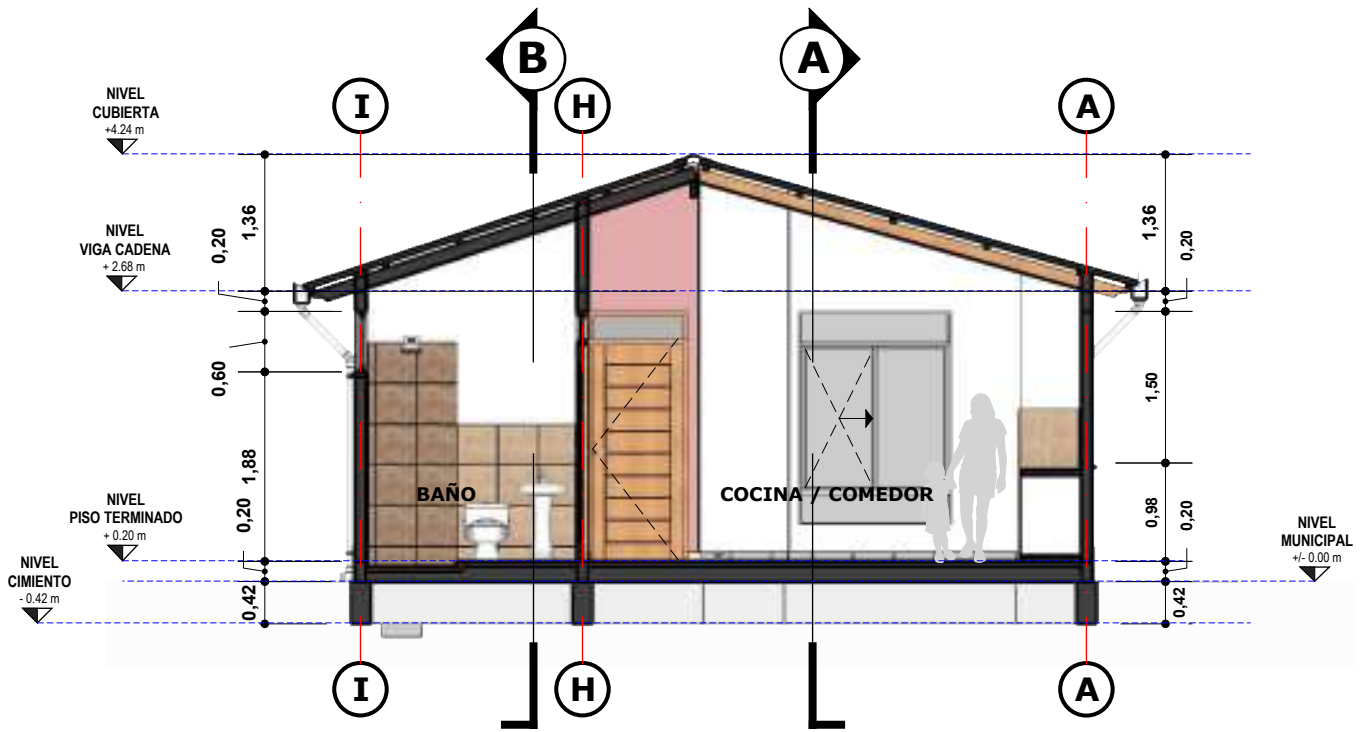

SECCION C
ESC. 1:75

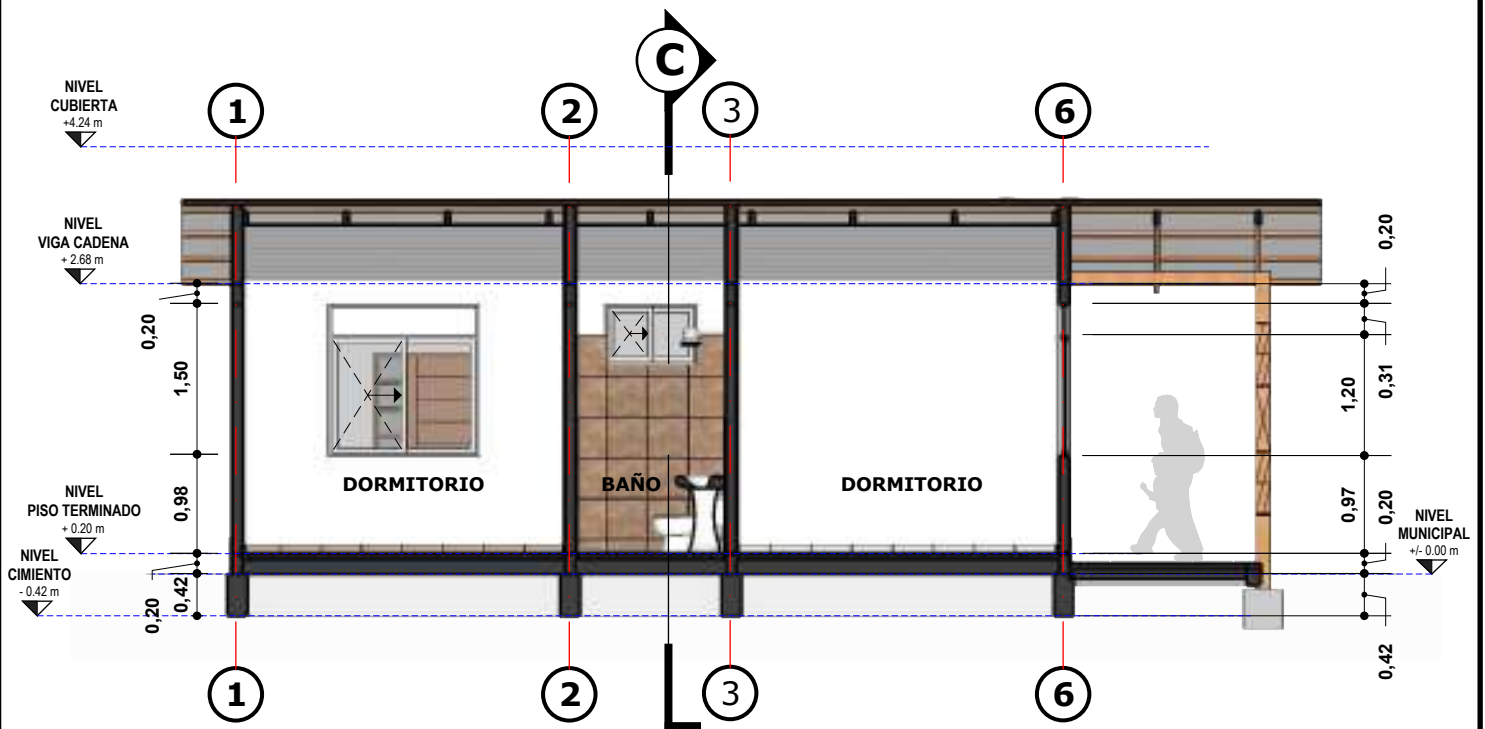

SECCION B
ESC. 1:75



NOMBRE DEL PROYECTO: PROYECTO DE VIVIENDA CUALITATIVA EN EL MUNICIPIO DE COBIJA -FASE(XCVI) 2023- PANDO		DISEÑO ARQUITECTONICO:		REVISADO Y APROBADO:		FECHA: OCTUBRE DE 2023	
COMUNIDADES:		MUNICIPIO: COBIJA				SUPERFICIE CONST. : 59.76 m2	
PROVINCIA: NICOLAS SUAREZ		DEPARTAMENTO: PANDO				LAMINA Nº : 14/ 31	

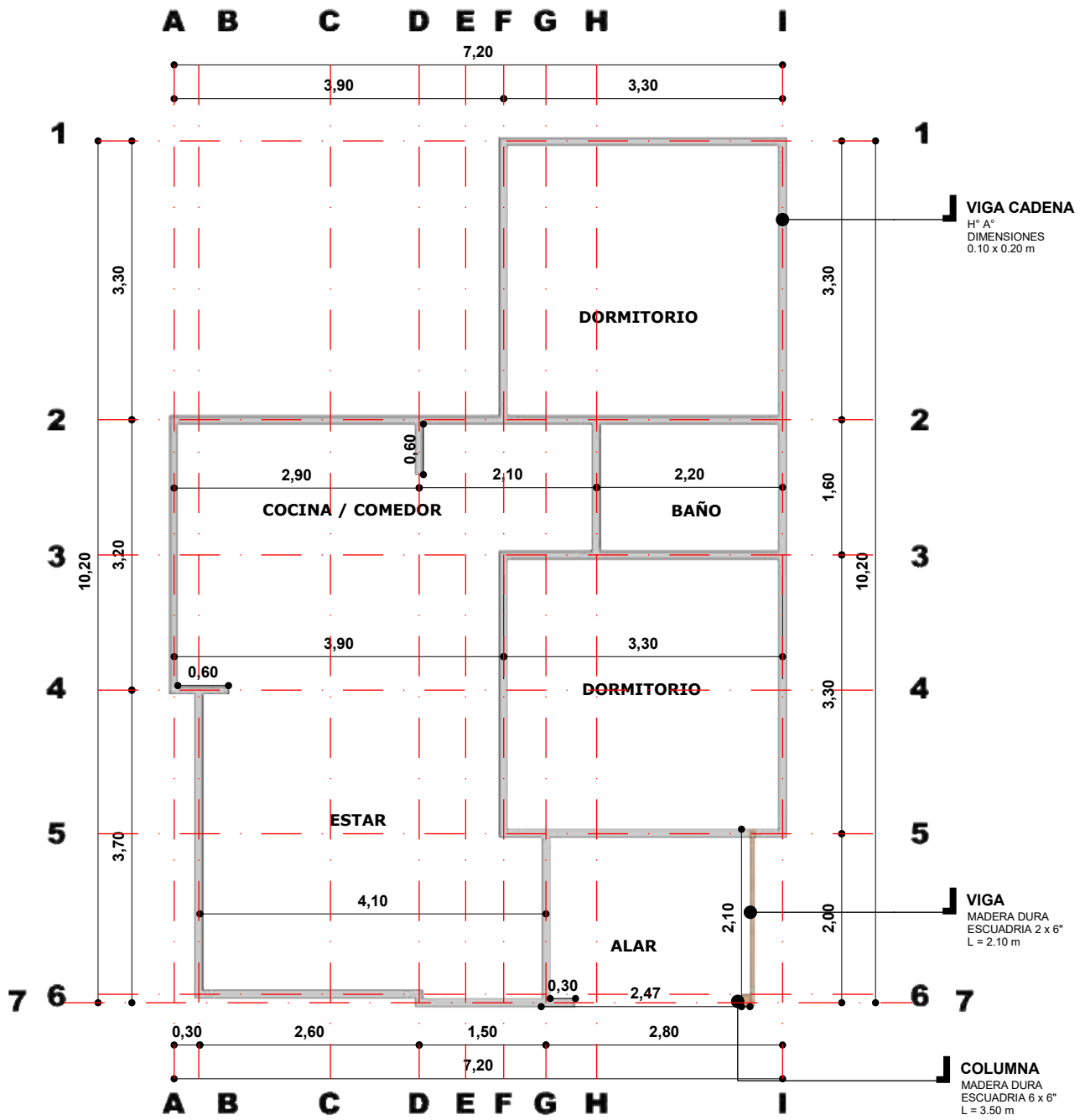

VIGA CADENA
ESC. 1:75



NOMBRE DEL PROYECTO: PROYECTO DE VIVIENDA CUALITATIVA EN EL MUNICIPIO DE COBIJA -FASE(XCVI) 2023- PANDO		DISEÑO ARQUITECTONICO:	REVISADO Y APROBADO:	FECHA: OCTUBRE DE 2023
COMUNIDADES:				SUPERFICIE CONST. : 59.76 m2
MUNICIPIO: COBIJA	DEPARTAMENTO: PANDO			LAMINA N° : 15/ 31
PROVINCIA: NICOLAS SUAREZ	DEPARTAMENTO: PANDO			

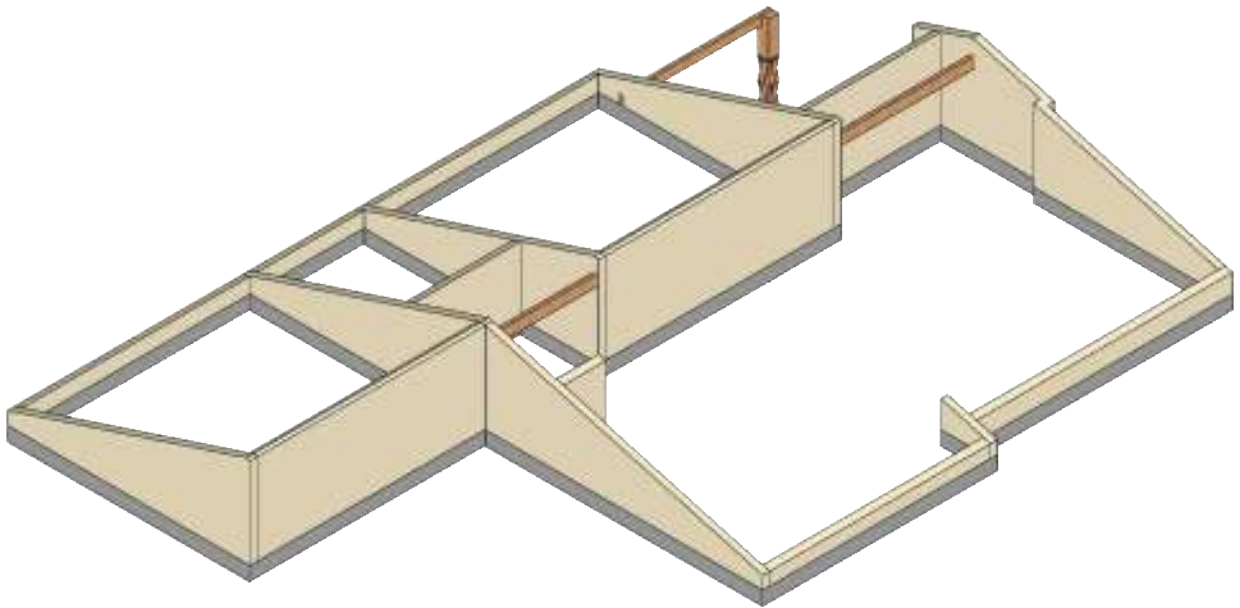
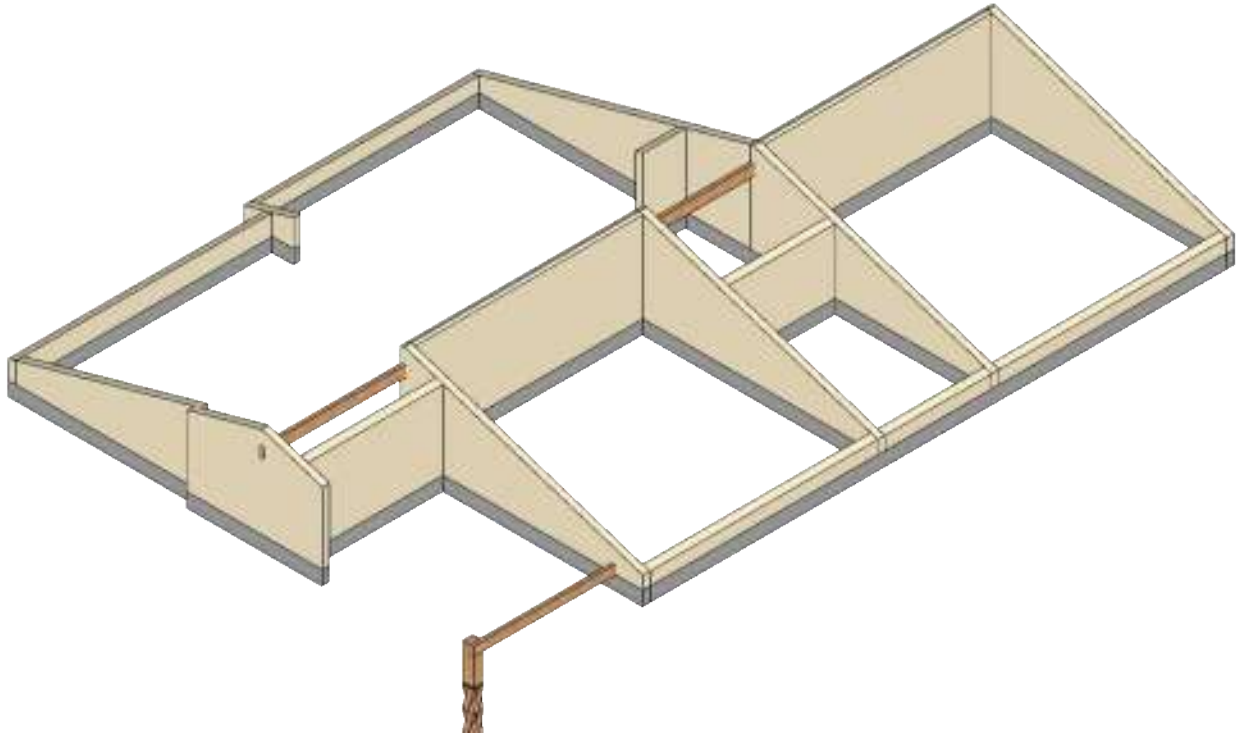

DETALLE DE MOJINETE

ESC. 1:75

NOMBRE DEL PROYECTO: PROYECTO DE VIVIENDA CUALITATIVA EN EL MUNICIPIO DE COBIJA -FASE(XCVI) 2023- PANDO		DISEÑO ARQUITECTONICO:	REVISADO Y APROBADO:	FECHA: OCTUBRE DE 2023
COMUNIDADES:	MUNICIPIO: COBIJA			SUPERFICIE CONST. : 59.76 m2
PROVINCIA: NICOLAS SUAREZ	DEPARTAMENTO: PANDO			LAMINA N° : 16/ 31

MADERAMEN
VIGAS DE MADERA DURA
ESCUADRIA 2x6"
L = 4.50 m

VIGA
MADERA DURA
ESCUADRIA 2 x 6"
L = 2.10 m

MADERAMEN
VIGAS DE MADERA DURA
ESCUADRIA 2x6"
L = 4.00 m

VIGA
MADERA DURA
ESCUADRIA 2 x 5"
L = 1.70 m

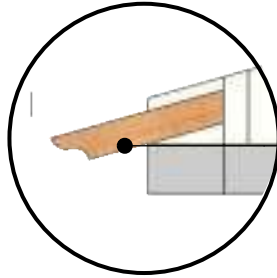

DETALLE VIGA
ACABADO DE VIGA VISTA
PECHO PALOMA

MADERAMEN
VIGAS DE MADERA DURA
ESCUADRIA 2x6"
L = 4.00 m

MADERAMEN
VIGAS DE MADERA DURA
ESCUADRIA 2x6"
L = 4.50 m

MADERAMEN
VIGAS DE MADERA DURA
ESCUADRIA 2x6"
L = 4.00 m

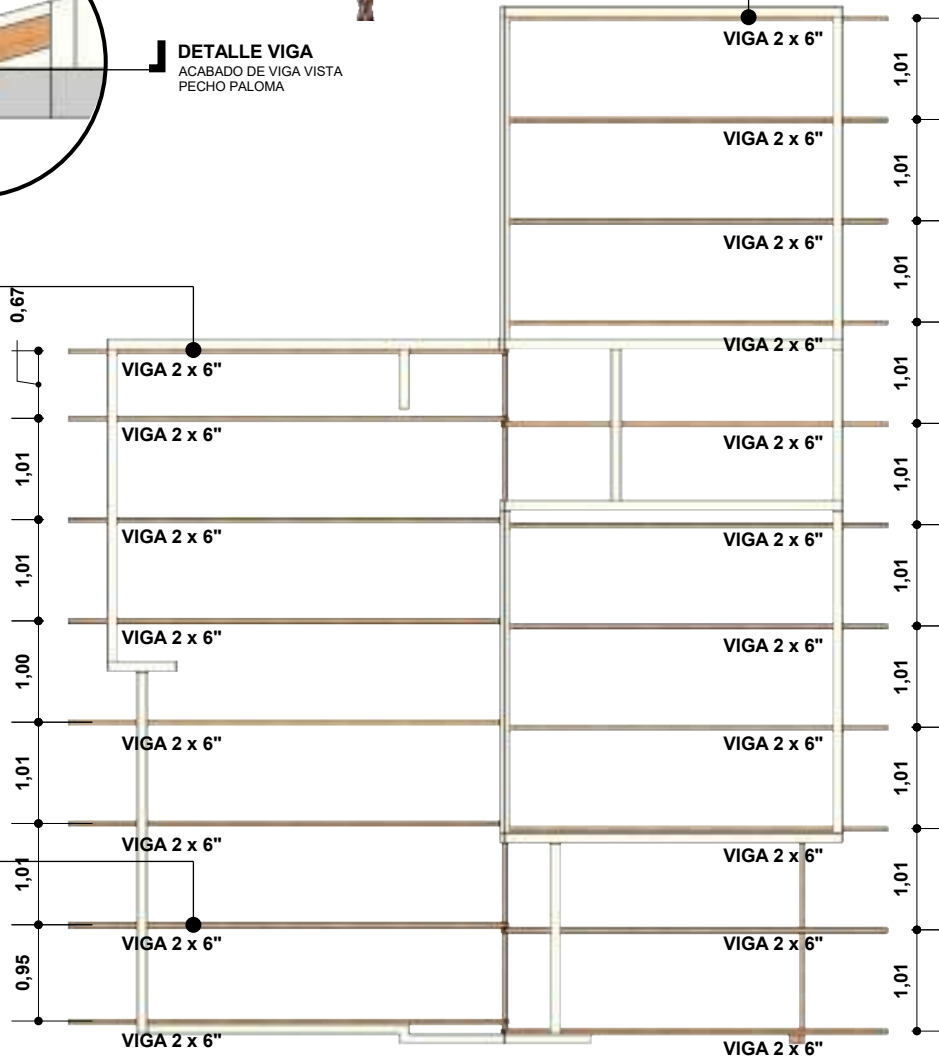

MADERAMEN
ESC. 1:75

NOMBRE DEL PROYECTO: PROYECTO DE VIVIENDA CUALITATIVA EN EL MUNICIPIO DE COBIJA -FASE(XCVI) 2023- PANDO		DISEÑO ARQUITECTONICO:	REVISADO Y APROBADO:	FECHA: OCTUBRE DE 2023 SUPERFICIE CONST. : 59.76 m2
COMUNIDADES:	MUNICIPIO: COBIJA			LAMINA Nº :
PROVINCIA: NICOLAS SUAREZ	DEPARTAMENTO: PANDO			17/ 31

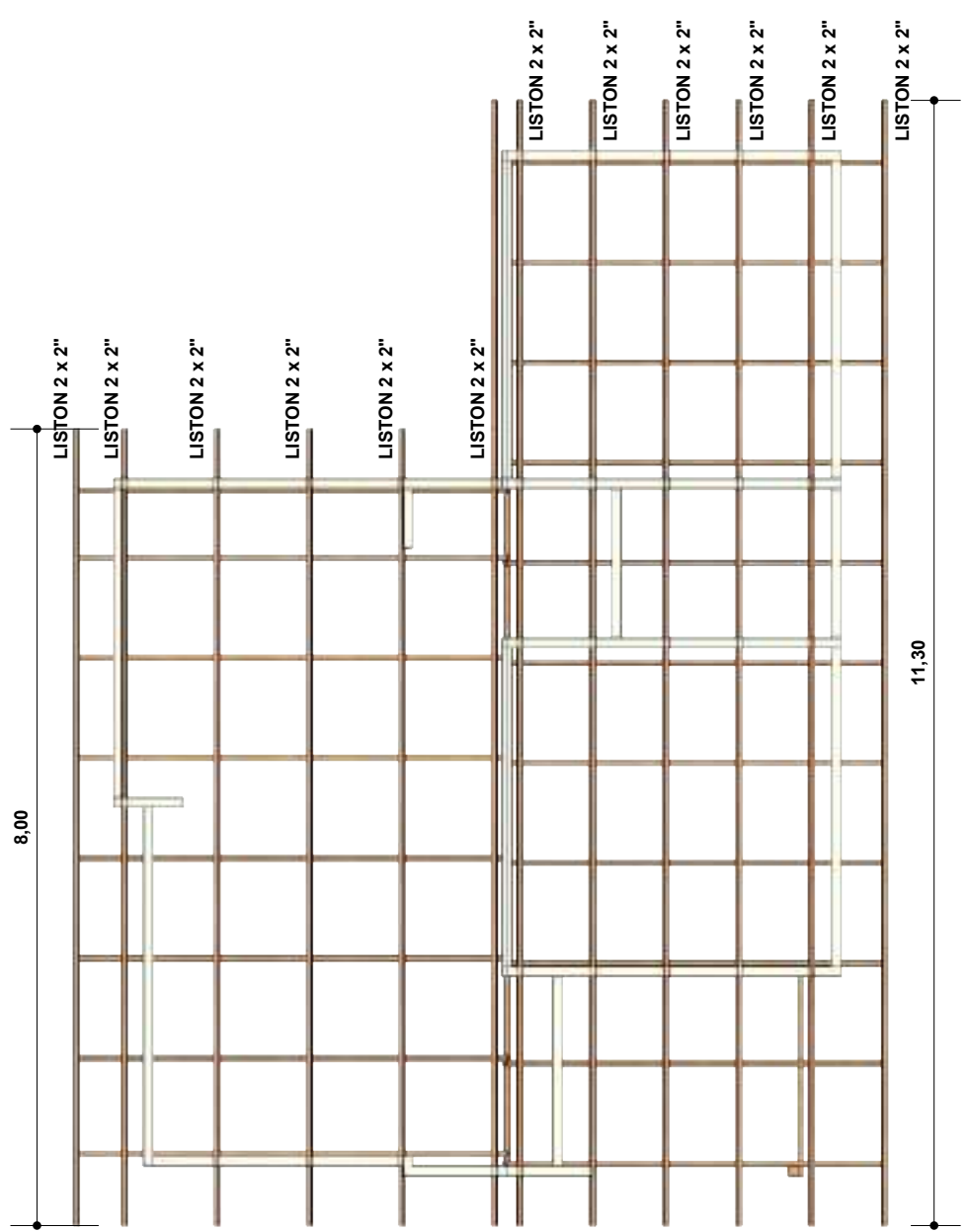
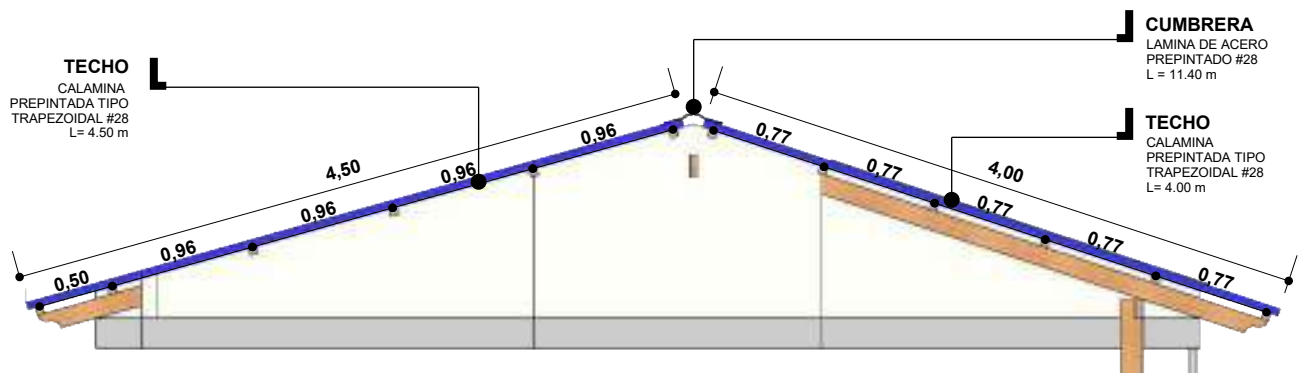

MADERAMEN 2
ESC. 1:75

NOMBRE DEL PROYECTO: PROYECTO DE VIVIENDA CUALITATIVA EN EL MUNICIPIO DE COBIJA -FASE(XCVI) 2023- PANDO		DISEÑO ARQUITECTONICO:	REVISADO Y APROBADO:	FECHA: OCTUBRE DE 2023
COMUNIDADES:	MUNICIPIO: COBIJA			SUPERFICIE CONST. : 59.76 m2
PROVINCIA: NICOLAS SUAREZ	DEPARTAMENTO: PANDO			LAMINA Nº : 18/ 31

ALTURAS DE PUNTOS

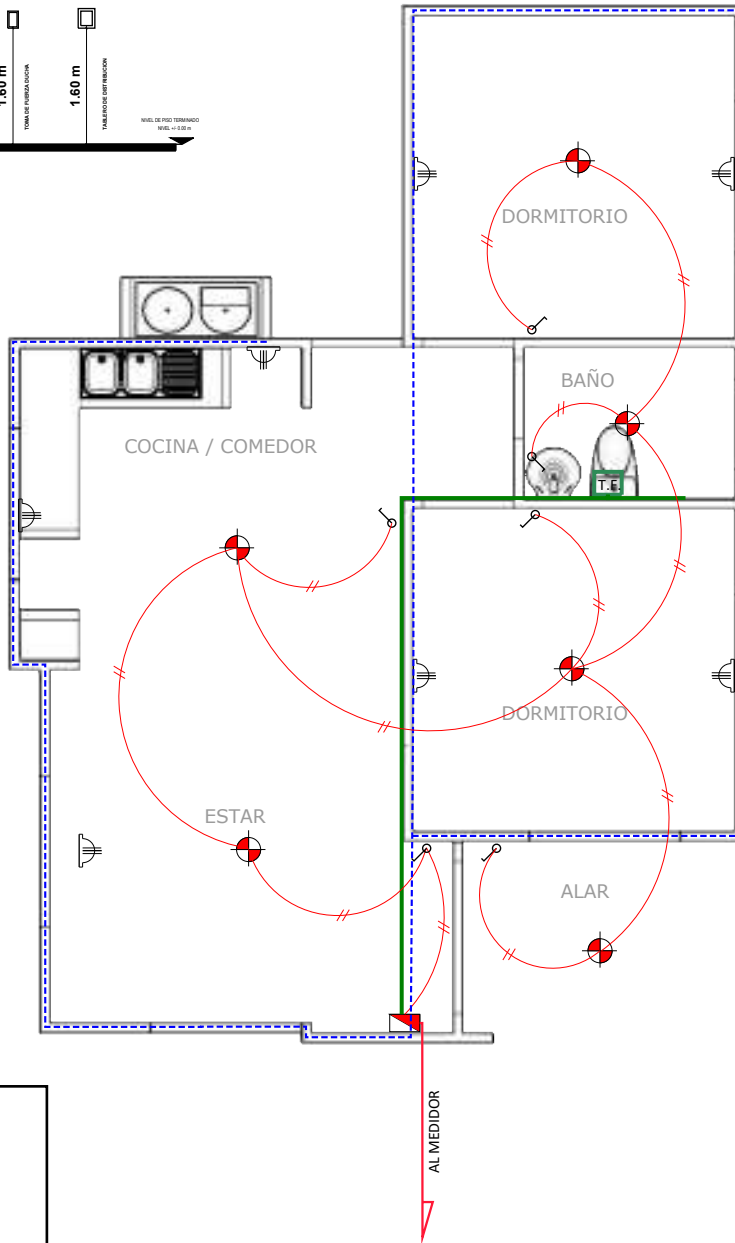
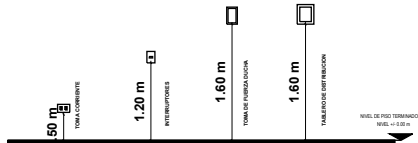

SIMBOLOGIA Y REFERENCIA

- TABLERO DE DISTRIBUCIÓN
- TOMACORRIENTES DOBLE
- ILUMINACION INCANDESCENTE
- INTERRUPTOR SIMPLE
- TOMA DE FUERZA DUCHA
- CIRCUITO DE TOMA DE ILUMINACION AWG Nº14
- CIRCUITO DE TOMA CORRIENTE AWG Nº12
- CIRCUITO DUCHA AWG Nº 10
- CIRCUITO DUCHA AWG Nº 10

DIAGRAMA UNIFILAR

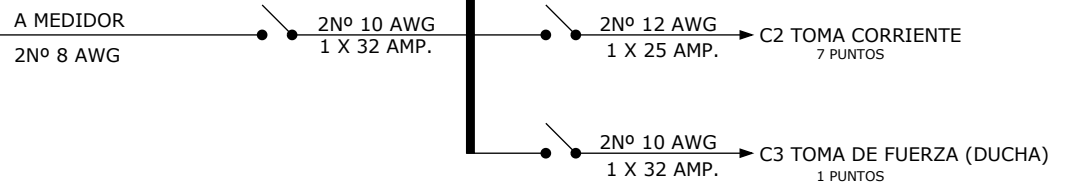

INST. ELECTRICA

ESC. 1:75

NOMBRE DEL PROYECTO: PROYECTO DE VIVIENDA CUALITATIVA EN EL MUNICIPIO DE COBIJA -FASE(XCVI) 2023- PANDO		DISEÑO ARQUITECTONICO:	REVISADO Y APROBADO:	FECHA: OCTUBRE DE 2023
COMUNIDADES:	MUNICIPIO: COBIJA			SUPERFICIE CONST. : 59.76 m2
PROVINCIA: NICOLAS SUAREZ	DEPARTAMENTO: PANDO			LAMINA Nº : <div style="font-size: 2em; font-weight: bold; margin-top: 10px;">19/ 31</div>

REFERENCIAS

- 1. TAP. PVC. ø 1/2" L= 6.00 m
- 2. TAP. PVC. ø 1/2" L= 1.50 m
- 3. TAP. PVC. ø 1/2" L= 0.60 m
- 4. TAP. PVC. ø 1/2" L= 0.50 m
- 5. TAP. PVC. ø 1/2" L= 0.85 m
- 6. TAP. PVC. ø 1/2" L= 0.45 m
- 7. TAP. PVC. ø 1/2" L= 5.60 m
- 8. TAP. PVC. ø 1/2" L= 0.80 m
- 9. TAP. PVC. ø 1/2" L= 0.60 m

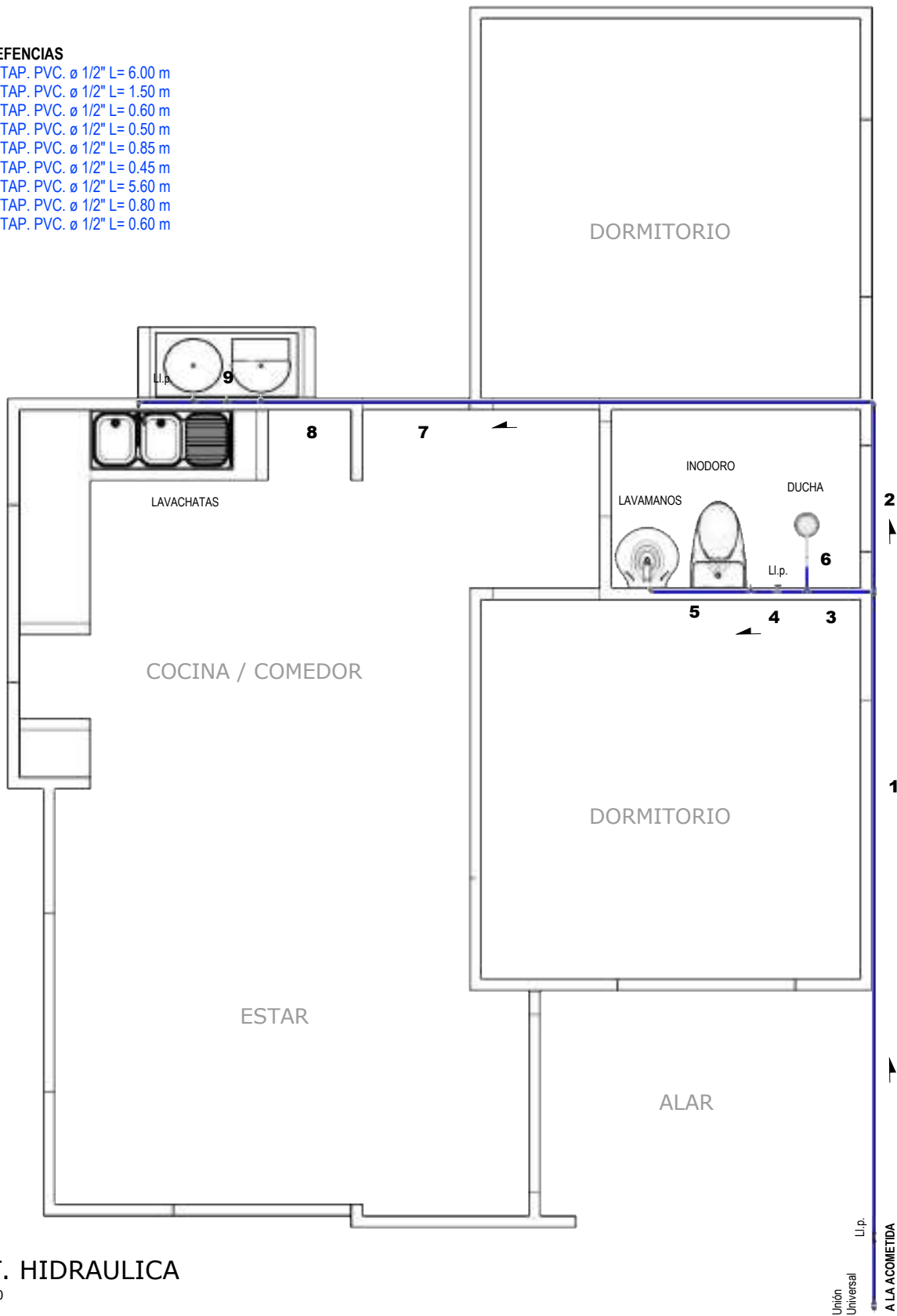

INST. HIDRAULICA
 ESC. 1:50

L.i.p.
 Unión
 Universal
 A LA ACOMETIDA

NOMBRE DEL PROYECTO: PROYECTO DE VIVIENDA CUALITATIVA EN EL MUNICIPIO DE COBIJA -FASE(XCVI) 2023- PANDO		DISEÑO ARQUITECTONICO:	REVISADO Y APROBADO:	FECHA: OCTUBRE DE 2023
COMUNIDADES:	MUNICIPIO: COBIJA			SUPERFICIE CONST. : 59.76 m2
PROVINCIA: NICOLAS SUAREZ	DEPARTAMENTO: PANDO			LAMINA Nº : 20/ 31

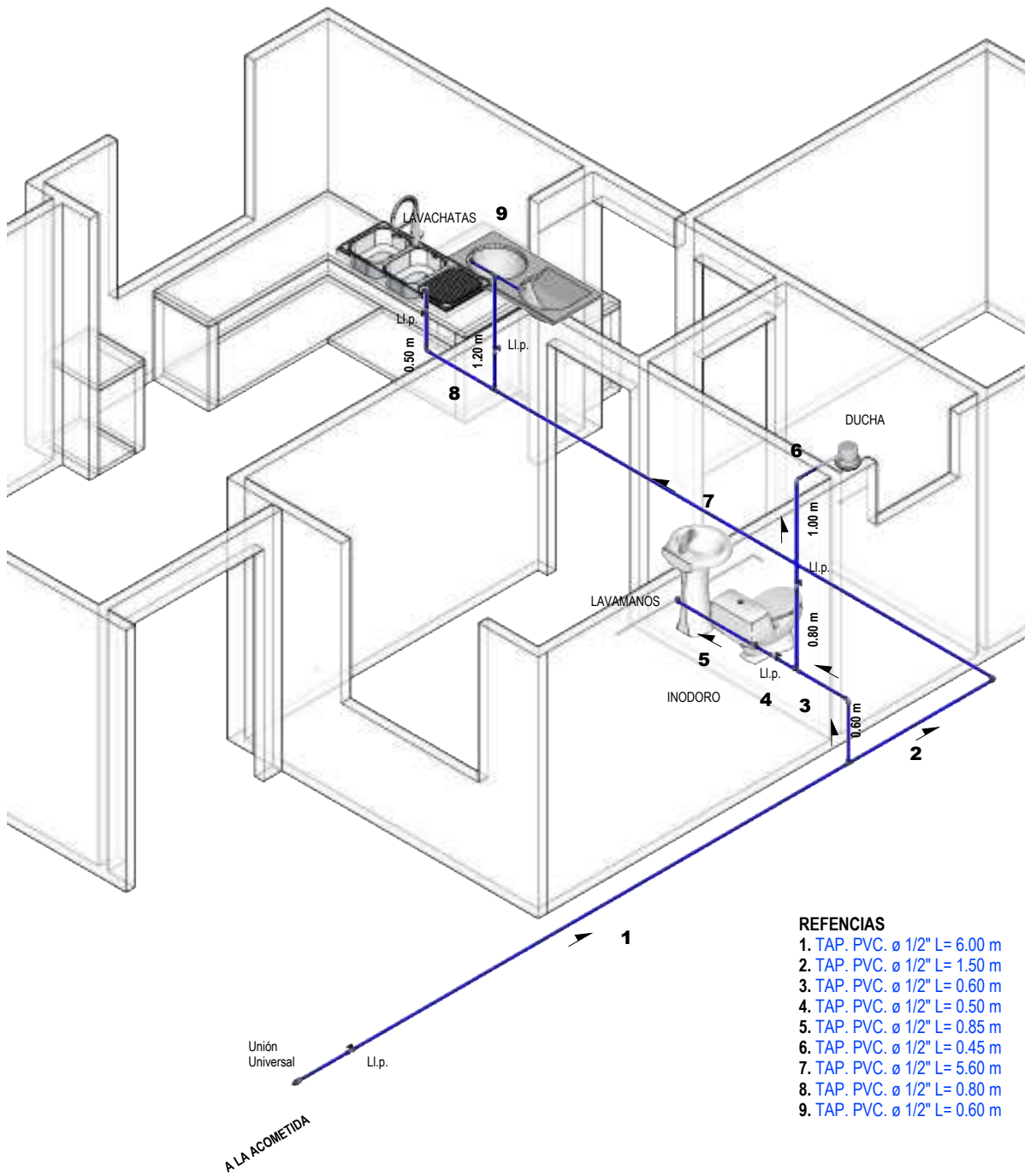

REFERENCIAS

- 1. TAP. PVC. ϕ 1/2" L= 6.00 m
- 2. TAP. PVC. ϕ 1/2" L= 1.50 m
- 3. TAP. PVC. ϕ 1/2" L= 0.60 m
- 4. TAP. PVC. ϕ 1/2" L= 0.50 m
- 5. TAP. PVC. ϕ 1/2" L= 0.85 m
- 6. TAP. PVC. ϕ 1/2" L= 0.45 m
- 7. TAP. PVC. ϕ 1/2" L= 5.60 m
- 8. TAP. PVC. ϕ 1/2" L= 0.80 m
- 9. TAP. PVC. ϕ 1/2" L= 0.60 m

INST. HIDRAULICA ISOMETRICO

ESC. 1:50

NOMBRE DEL PROYECTO: PROYECTO DE VIVIENDA CUALITATIVA EN EL MUNICIPIO DE COBIJA -FASE(XCVI) 2023- PANDO		DISEÑO ARQUITECTONICO:	REVISADO Y APROBADO:	FECHA: OCTUBRE DE 2023
COMUNIDADES:	MUNICIPIO: COBIJA			SUPERFICIE CONST. : 59.76 m2
PROVINCIA: NICOLAS SUAREZ	DEPARTAMENTO: PANDO			LAMINA Nº : 21/ 31

REFERENCIAS

- 1. TS. PVC. ø 2" L= 0.70 m
- 2. TS. PVC. ø 2" L= 5.40 m
- 3. TS. PVC. ø 2" L= 1.35 m
- 4. TS. PVC. ø 2" L= 0.55 m
- 5. TS. PVC. ø 4" L= 1.35 m
- 6. TS. PVC. ø 4" L= 4.00 m
- 7. TS. PVC. ø 4" L= 2.00 m
- 8. TS. PVC. ø 2" L= 1.00 m

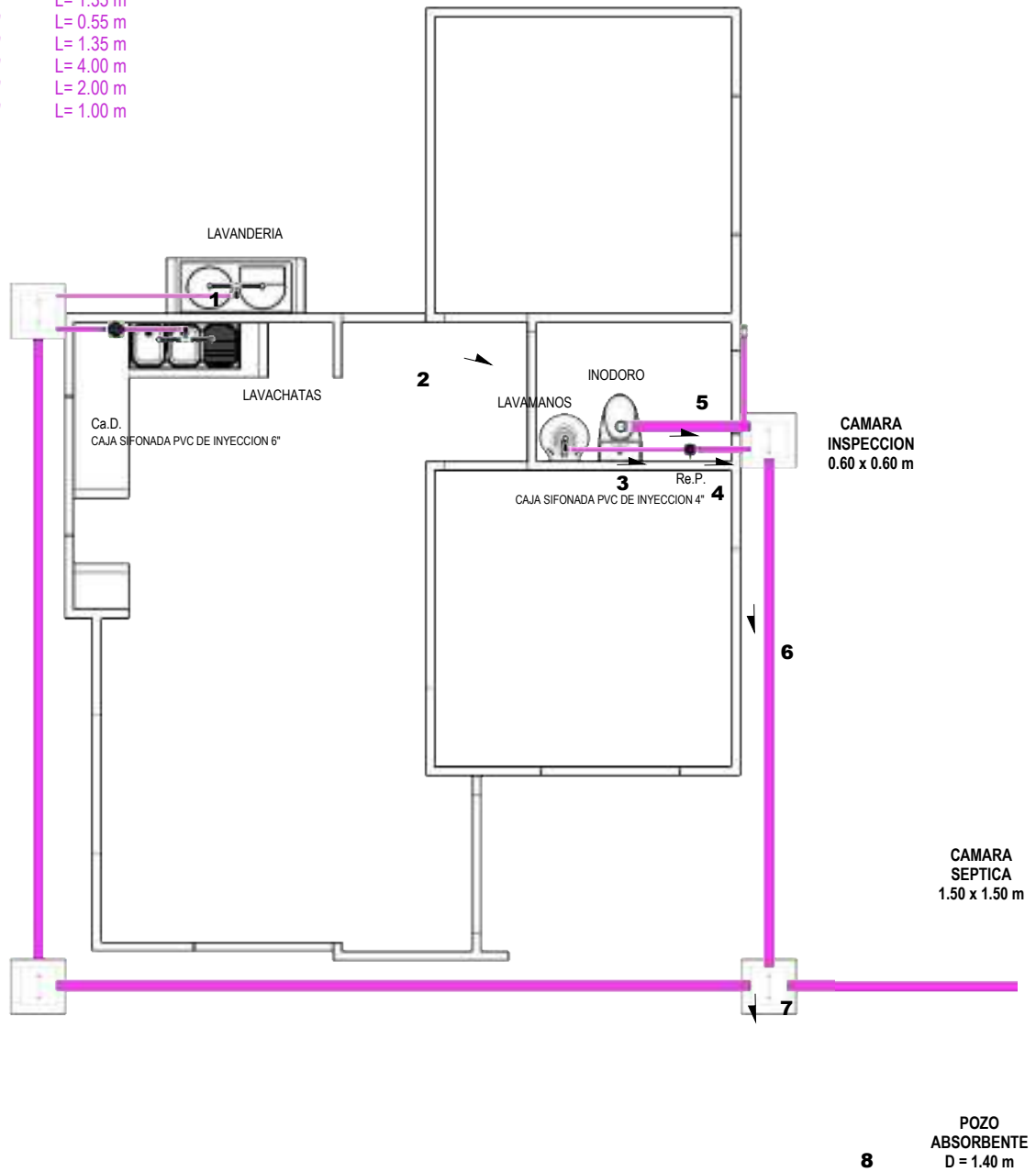

INSTALACION SANITARIA

ESC. 1:50

NOMBRE DEL PROYECTO: PROYECTO DE VIVIENDA CUALITATIVA EN EL MUNICIPIO DE COBIJA -FASE(XCVI) 2023- PANDO		DISEÑO ARQUITECTONICO:	REVISADO Y APROBADO:	FECHA: OCTUBRE DE 2023 SUPERFICIE CONST. : 59.76 m2
COMUNIDADES:	MUNICIPIO: COBIJA			LAMINA Nº :
PROVINCIA: NICOLAS SUAREZ	DEPARTAMENTO: PANDO			22/ 31

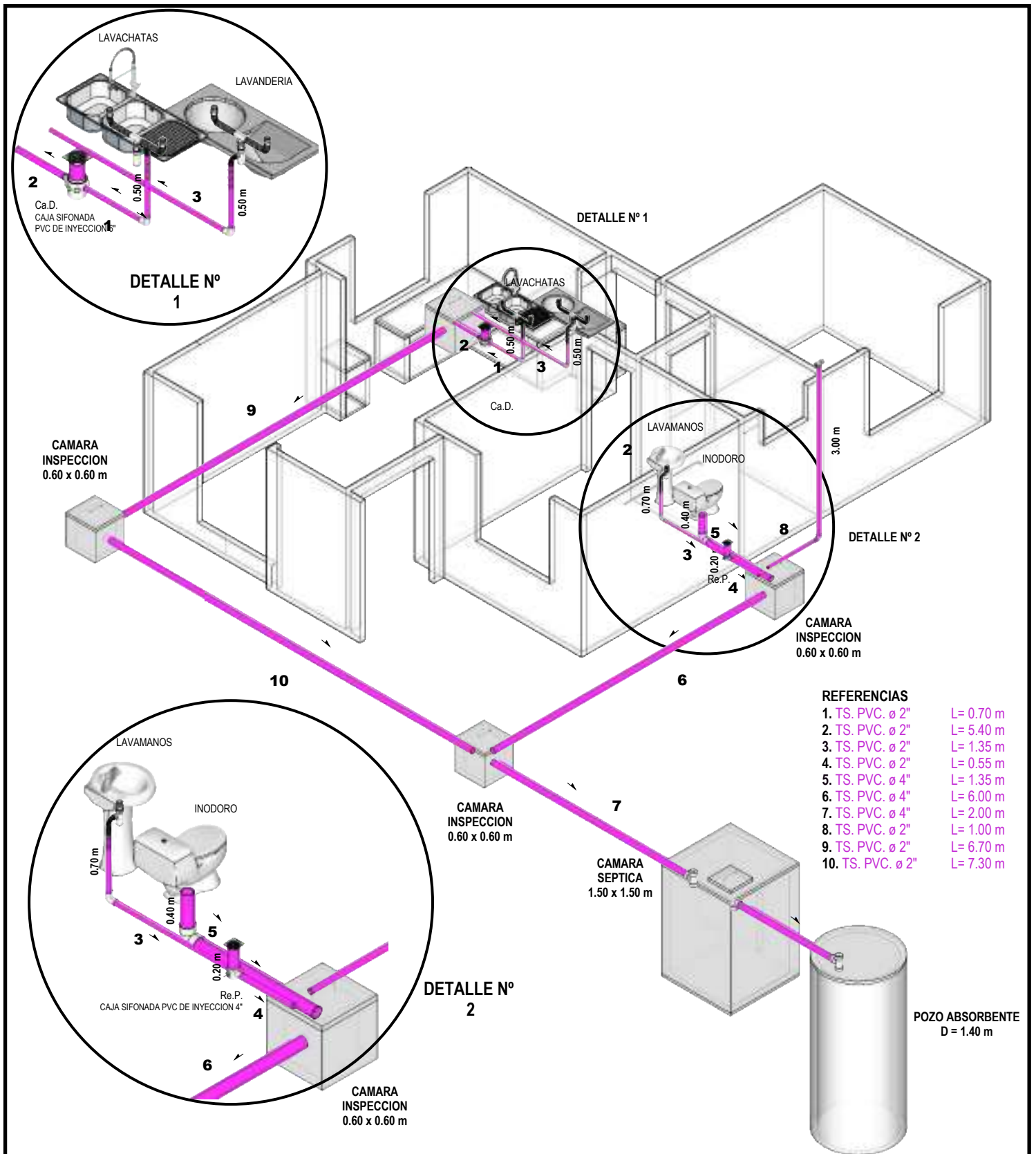

INST. SANITARIA ISOMETRICO

ESC. 1:50

NOMBRE DEL PROYECTO: PROYECTO DE VIVIENDA CUALITATIVA EN EL MUNICIPIO DE COBIJA -FASE(XCVI) 2023- PANDO		DISEÑO ARQUITECTONICO:	REVISADO Y APROBADO:	FECHA: OCTUBRE DE 2023 SUPERFICIE CONST. : 59.76 m2
COMUNIDADES:	MUNICIPIO: COBIJA			LAMINA N° : <h1>23/ 31</h1>
PROVINCIA: NICOLAS SUAREZ	DEPARTAMENTO: PANDO			

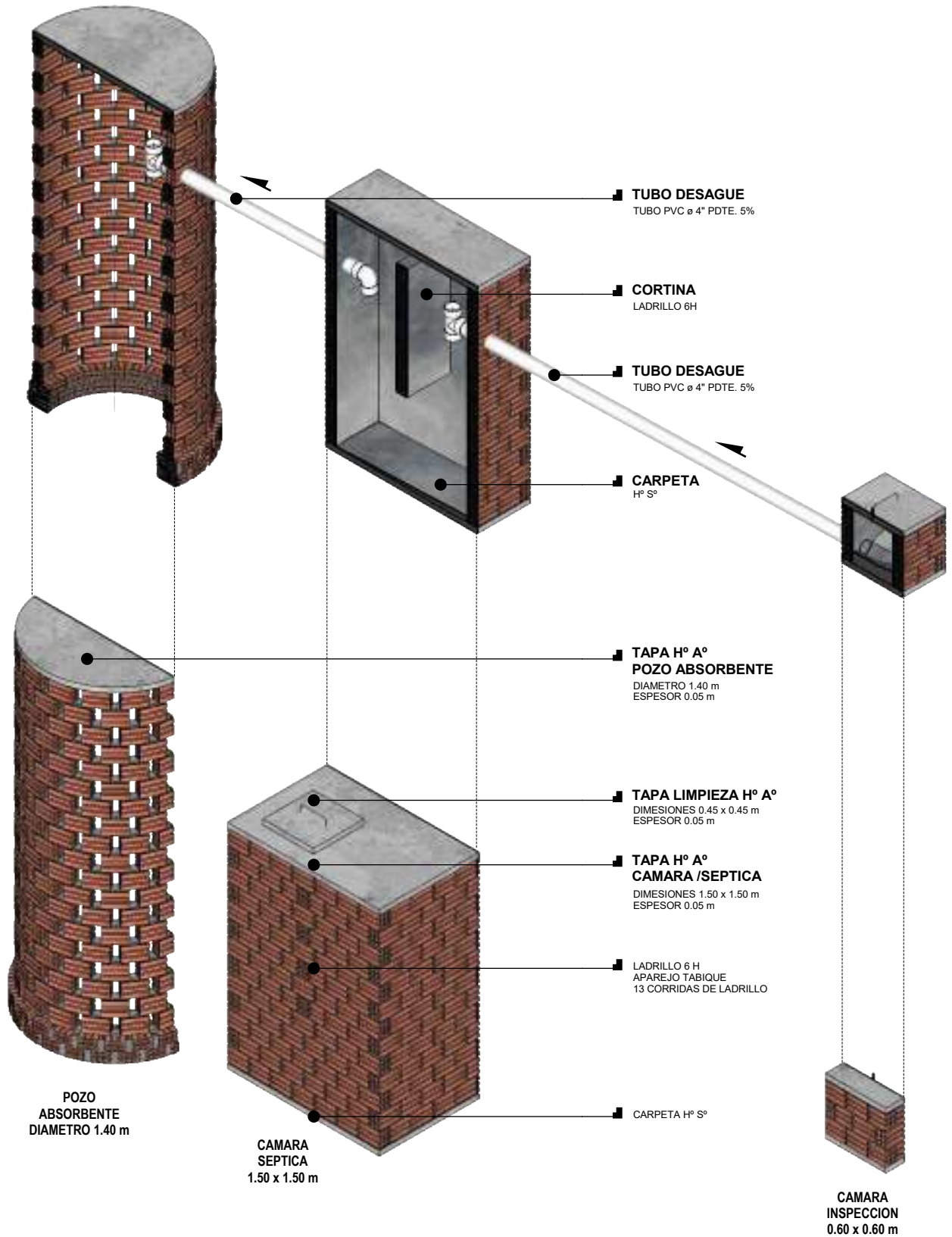

SISTEMA DE TRATAMIENTO DE AGUAS RESIDUALES

ESC. 1:40

NOMBRE DEL PROYECTO: PROYECTO DE VIVIENDA CUALITATIVA EN EL MUNICIPIO DE COBIJA -FASE(XCVI) 2023- PANDO		DISEÑO ARQUITECTONICO:	REVISADO Y APROBADO:	FECHA: OCTUBRE DE 2023 SUPERFICIE CONST. : 59.76 m2
COMUNIDADES:	MUNICIPIO: COBIJA			LAMINA Nº :
PROVINCIA: NICOLAS SUAREZ	DEPARTAMENTO: PANDO			24/ 31

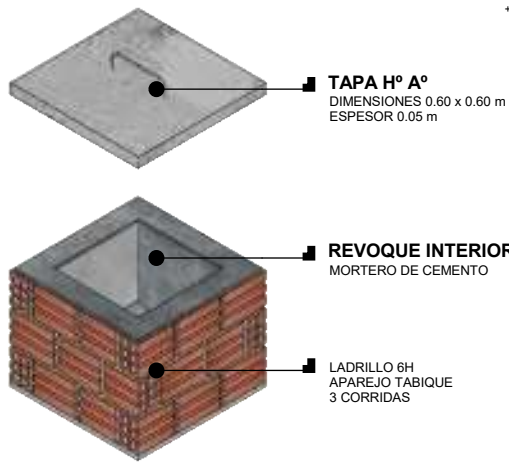

TAPA H° A°
DIMENSIONES 0.60 x 0.60 m
ESPESOR 0.05 m

REVOQUE INTERIOR
MORTERO DE CEMENTO

LADRILLO 6H
APAREJO TABIQUE
3 CORRIDAS

DETALLE CAMARA INSPECCION
ESC. 1:25

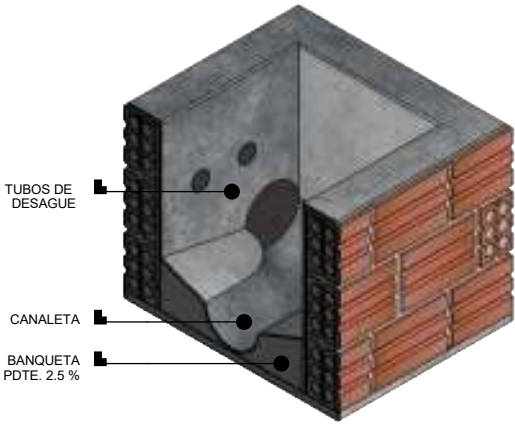

TUBOS DE
DESAGUE

CANALETA

BANQUETA
PDTE. 2.5 %

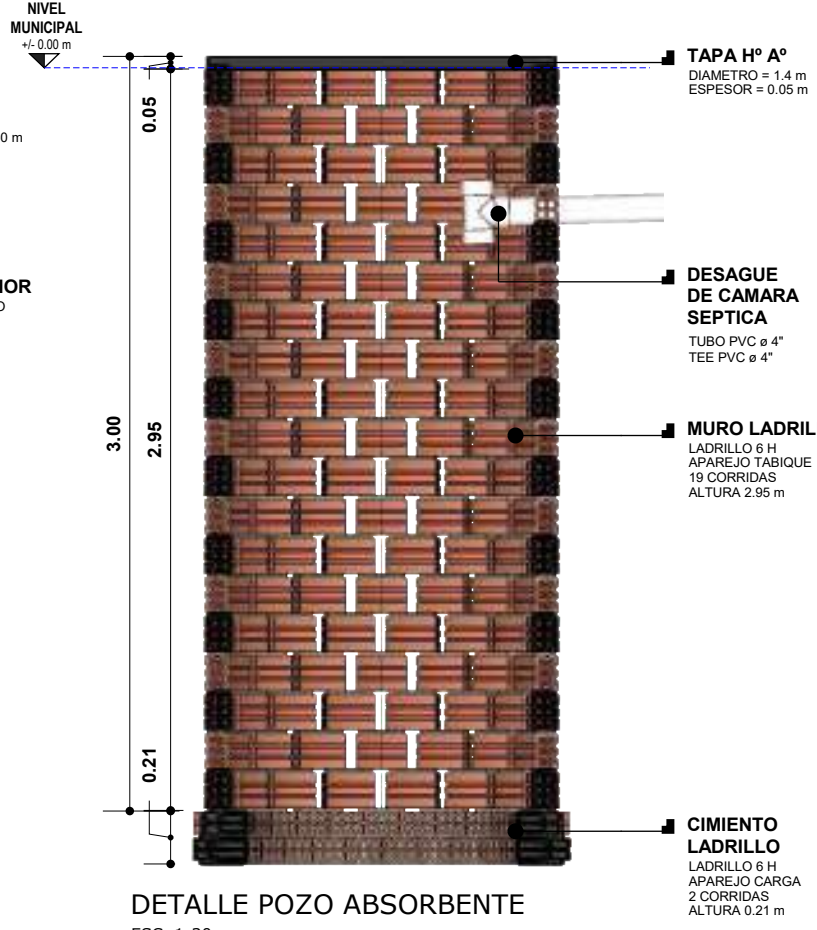

TAPA H° A°
DIAMETRO = 1.4 m
ESPESOR = 0.05 m

DESAGUE DE CAMARA SEPTICA
TUBO PVC ø 4"
TEE PVC ø 4"

MURO LADRILLO
LADRILLO 6 H
APAREJO TABIQUE
19 CORRIDAS
ALTURA 2.95 m

CIMIENTO LADRILLO
LADRILLO 6 H
APAREJO CARGA
2 CORRIDAS
ALTURA 0.21 m

DETALLE POZO ABSORBENTE
ESC. 1:30

CORTE CAMARA INSPECCION
ESC. 1:15

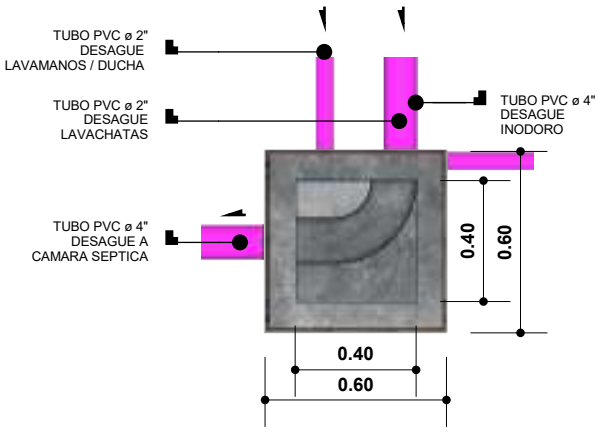

TUBO PVC ø 2"
DESAGUE
LAVAMANOS / DUCHA

TUBO PVC ø 2"
DESAGUE
LAVACHATAS

TUBO PVC ø 4"
DESAGUE A
CAMARA SEPTICA

TUBO PVC ø 4"
DESAGUE
INODORO

0.40

0.60

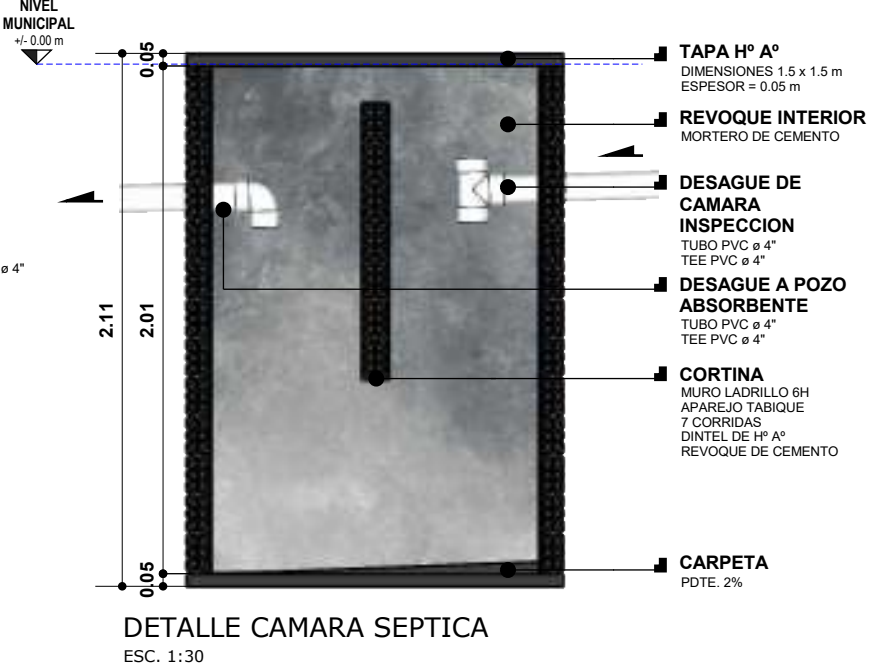

TAPA H° A°
DIMENSIONES 1.5 x 1.5 m
ESPESOR = 0.05 m

REVOQUE INTERIOR
MORTERO DE CEMENTO

DESAGUE DE CAMARA INSPECCION
TUBO PVC ø 4"
TEE PVC ø 4"

DESAGUE A POZO ABSORBENTE
TUBO PVC ø 4"
TEE PVC ø 4"

CORTINA
MURO LADRILLO 6H
APAREJO TABIQUE
7 CORRIDAS
DINTEL DE H° A°
REVOQUE DE CEMENTO

CARPETA
PDTE. 2%

DETALLE CAMARA SEPTICA
ESC. 1:30

DETALLE CAMARA INSPECCION
ESC. 1:25

SISTEMA DE TRATAMIENTO DE AGUAS RESIDUALES

NOMBRE DEL PROYECTO: PROYECTO DE VIVIENDA CUALITATIVA EN EL MUNICIPIO DE COBIJA -FASE(XCVI) 2023- PANDO		DISEÑO ARQUITECTONICO:	REVISADO Y APROBADO:	FECHA: OCTUBRE DE 2023
COMUNIDADES:	MUNICIPIO: COBIJA			SUPERFICIE CONST. : 59.76 m2
PROVINCIA: NICOLAS SUAREZ	DEPARTAMENTO: PANDO			LAMINA Nº : 25/ 31

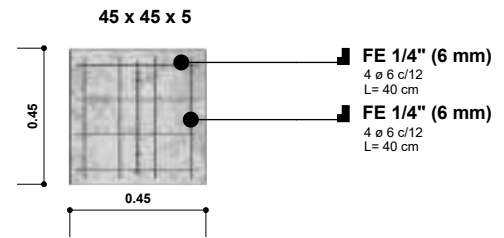
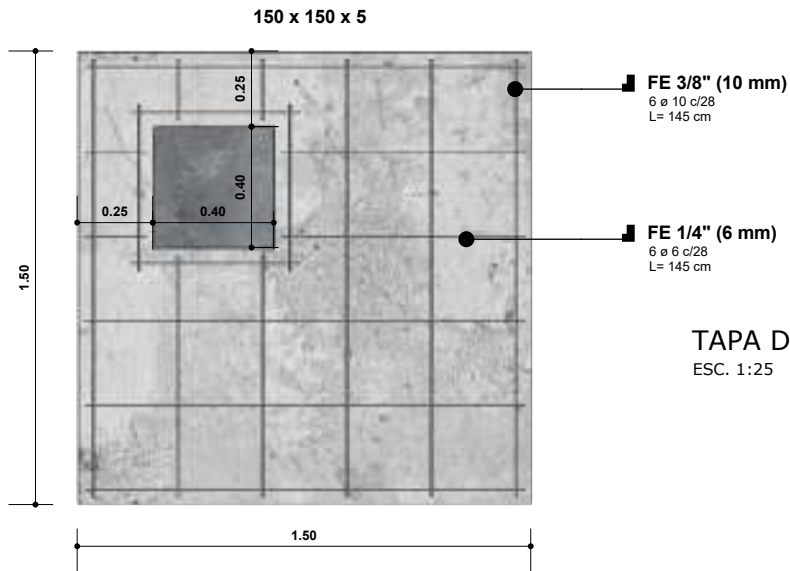

TAPA DE LIMPIEZA CAMARA SEPTICA Hº Aº
ESC. 1:25

TAPA DE CAMARA SEPTICA Hº Aº
ESC. 1:25

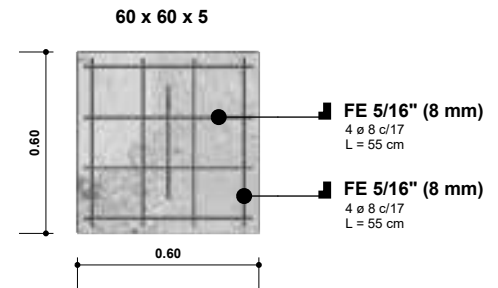
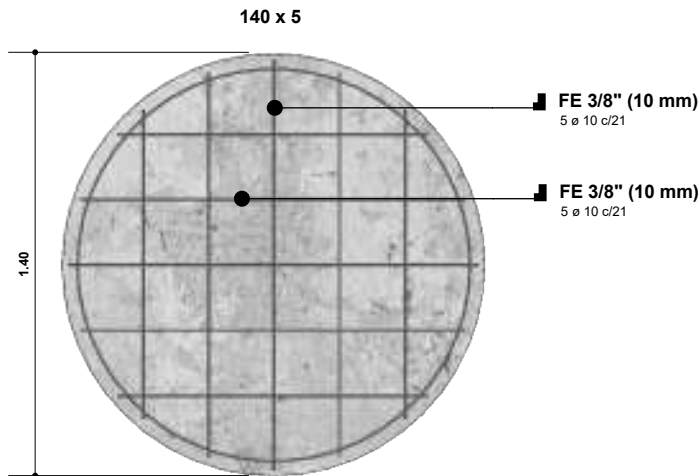

TAPA DE CAMARA INSPECCION Hº Aº
ESC. 1:25

TAPA DE POZO ABSORBENTE Hº Aº
ESC. 1:25

MESON Hº Aº
ESC. 1:25

DETALLE DE ARMADURA DE ACERO

NOMBRE DEL PROYECTO: PROYECTO DE VIVIENDA CUALITATIVA EN EL MUNICIPIO DE COBIJA -FASE(XCVI) 2023- PANDO		DISEÑO ARQUITECTONICO:	REVISADO Y APROBADO:	FECHA: OCTUBRE DE 2023 SUPERFICIE CONST. : 59.76 m2
COMUNIDADES:	MUNICIPIO: COBIJA			LAMINA Nº :
PROVINCIA: NICOLAS SUAREZ	DEPARTAMENTO: PANDO			26/ 31

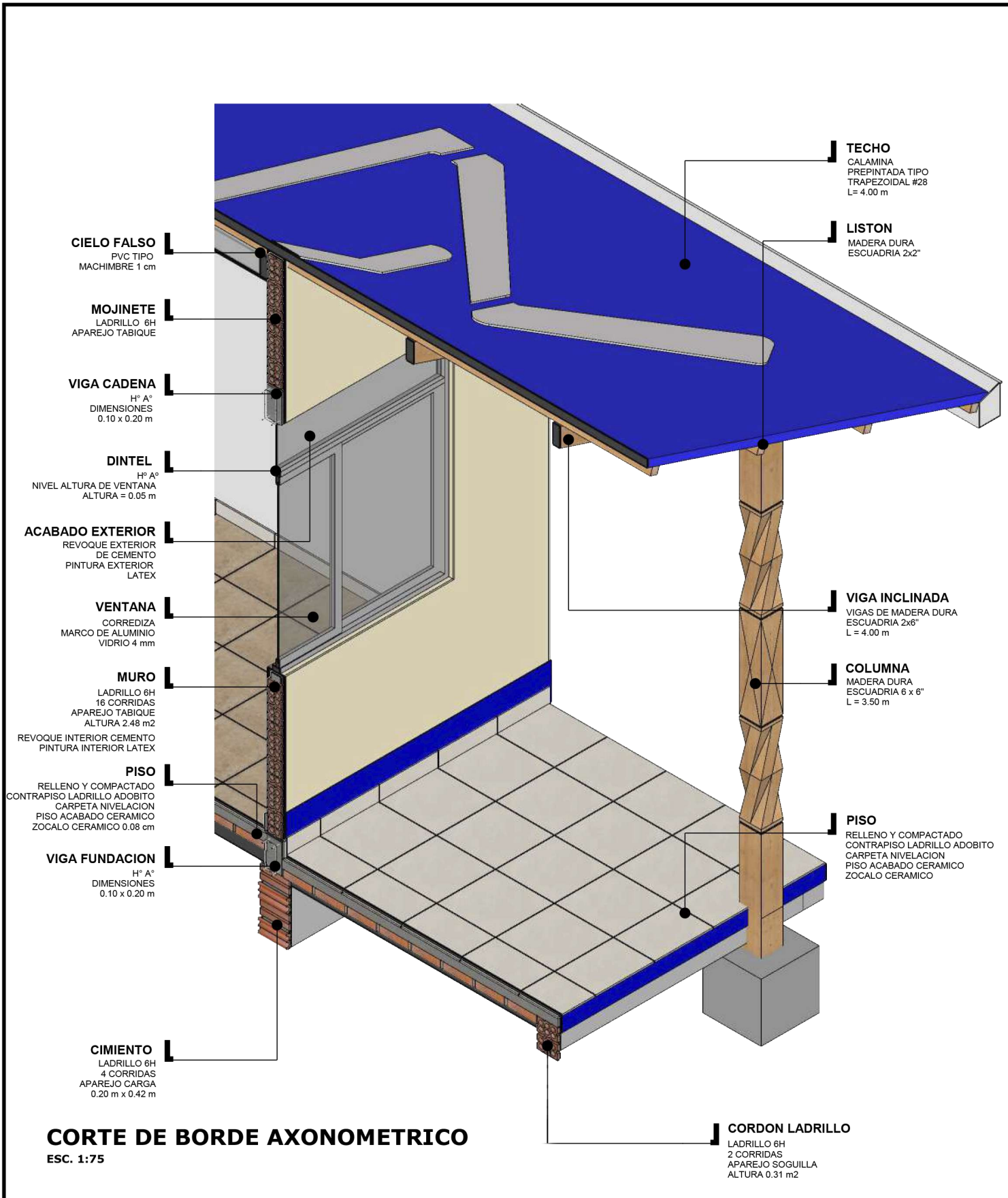

CORTE DE BORDE AXONOMETRICO

ESC. 1:75

NOMBRE DEL PROYECTO: PROYECTO DE VIVIENDA CUALITATIVA EN EL MUNICIPIO DE COBIJA -FASE(XCVI) 2023- PANDO		DISEÑO ARQUITECTONICO:	REVISADO Y APROBADO:	FECHA: OCTUBRE DE 2023 SUPERFICIE CONST. : 59.76 m2
COMUNIDADES:	MUNICIPIO: COBIJA			LAMINA Nº :
PROVINCIA: NICOLAS SUAREZ	DEPARTAMENTO: PANDO			27/ 31

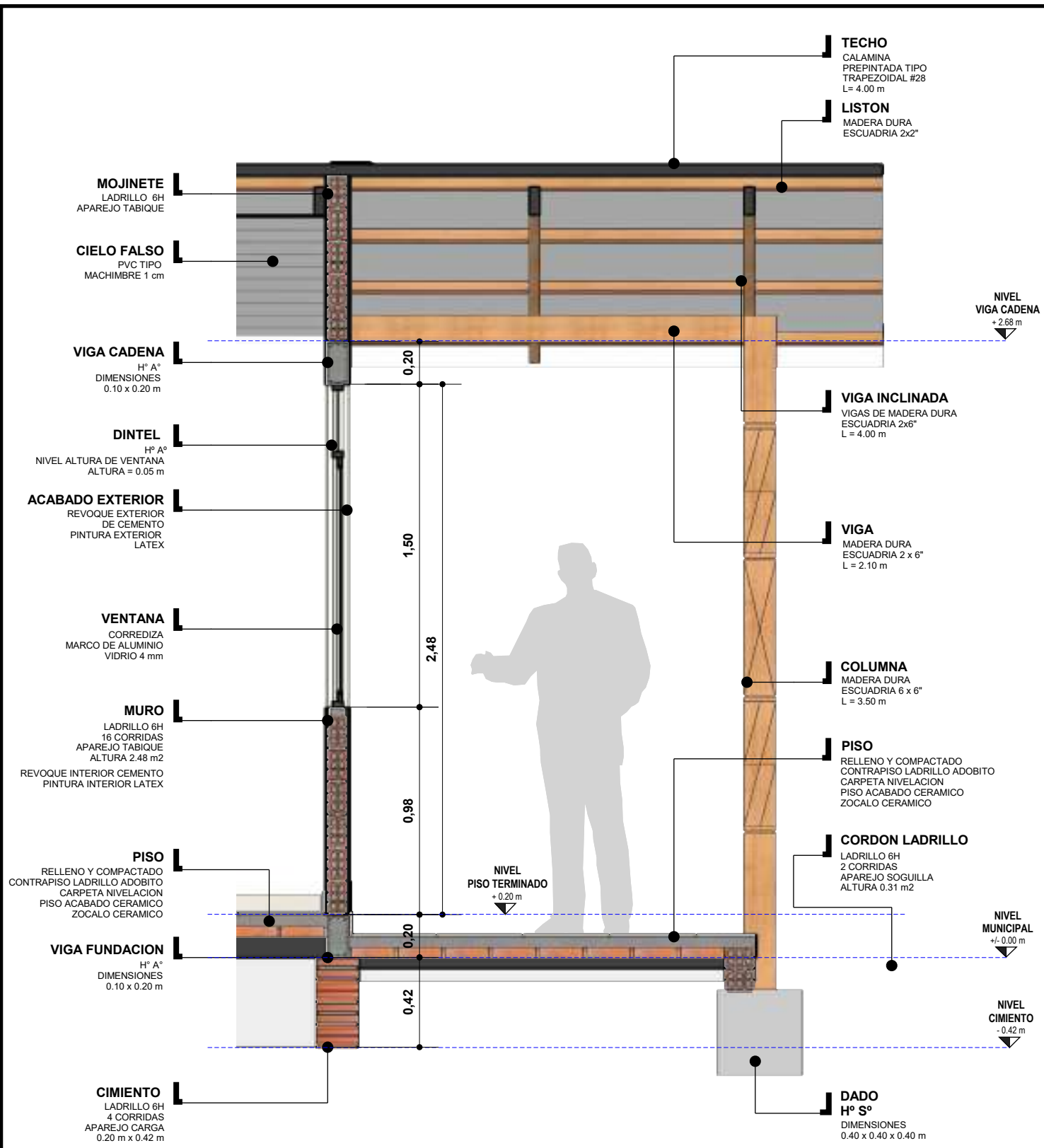

CORTE DE BORDE

ESC. 1:25

NOMBRE DEL PROYECTO: PROYECTO DE VIVIENDA CUALITATIVA EN EL MUNICIPIO DE COBIJA -FASE(XCVI) 2023- PANDO		DISEÑO ARQUITECTONICO:	REVISADO Y APROBADO:	FECHA: OCTUBRE DE 2023
COMUNIDADES:	MUNICIPIO: COBIJA			SUPERFICIE CONST. : 59.76 m2
PROVINCIA: NICOLAS SUAREZ	DEPARTAMENTO: PANDO			LAMINA N° : 28/ 31

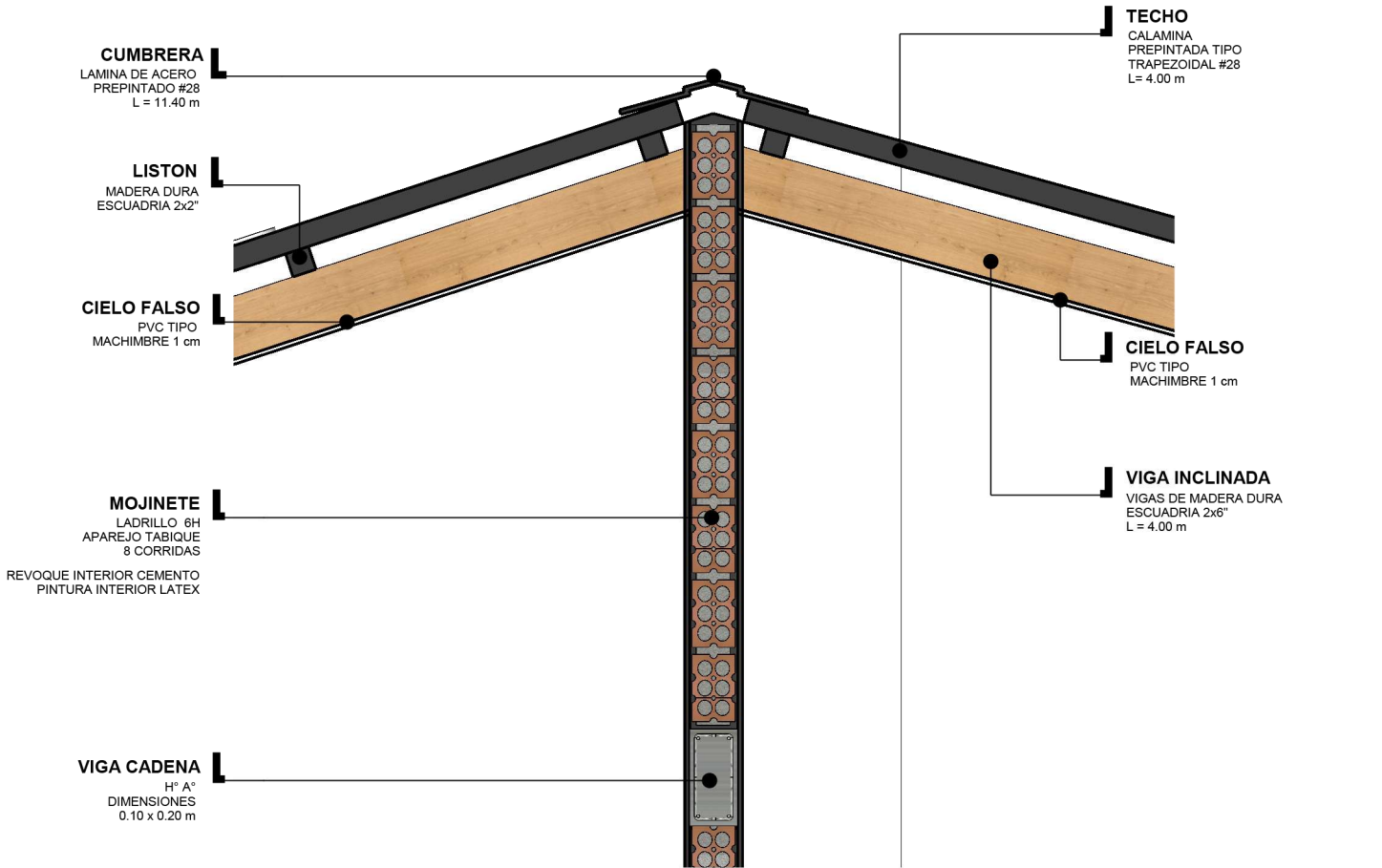

DETALLE MOJINETE
ESC. 1:15

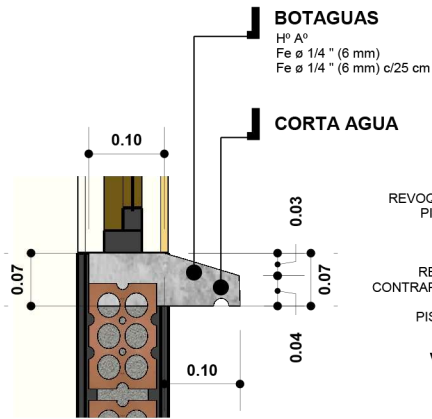

DETALLE BOTAGUAS
ESC. 1:10

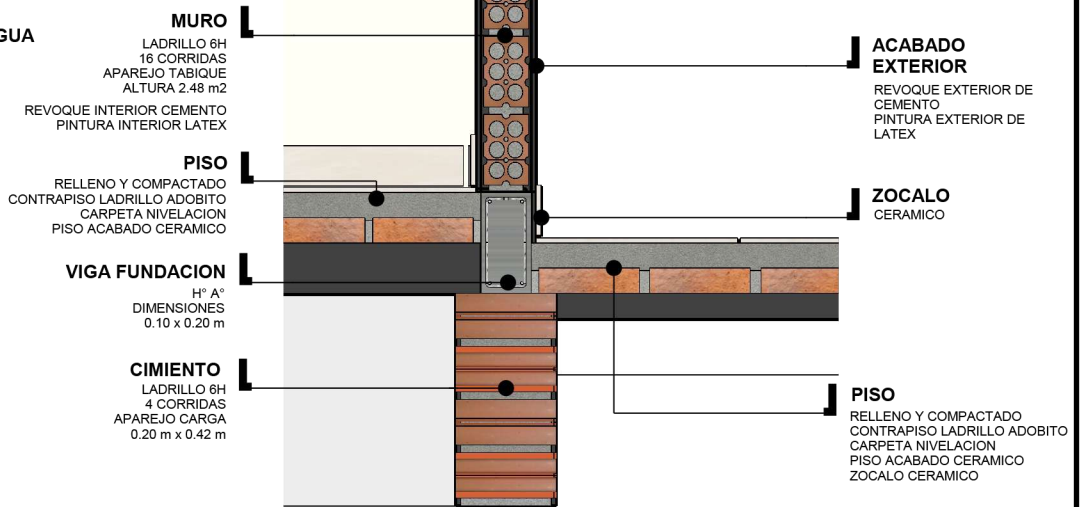

DETALLES CONSTRUCTIVOS
ESC. 1:25

DETALLE CIMIENTO
ESC. 1:15

NOMBRE DEL PROYECTO: PROYECTO DE VIVIENDA CUALITATIVA EN EL MUNICIPIO DE COBIJA -FASE(XCVI) 2023- PANDO		DISEÑO ARQUITECTONICO:	REVISADO Y APROBADO:	FECHA: OCTUBRE DE 2023 SUPERFICIE CONST. : 59.76 m2
COMUNIDADES:	MUNICIPIO: COBIJA			LAMINA Nº :
PROVINCIA: NICOLAS SUAREZ	DEPARTAMENTO: PANDO			29/ 31

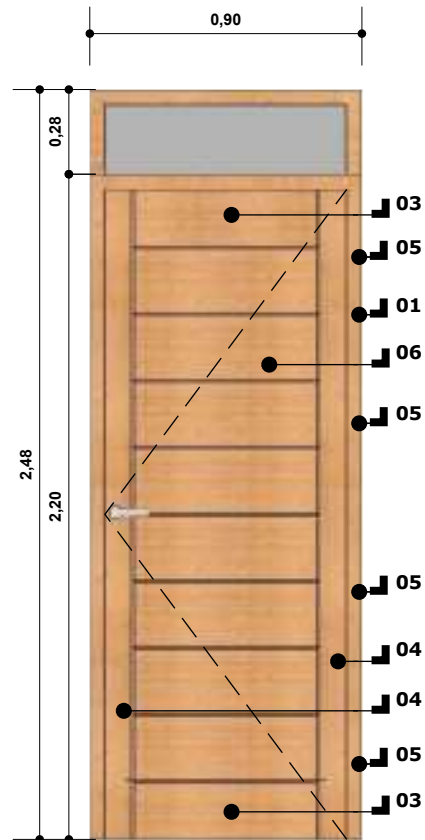
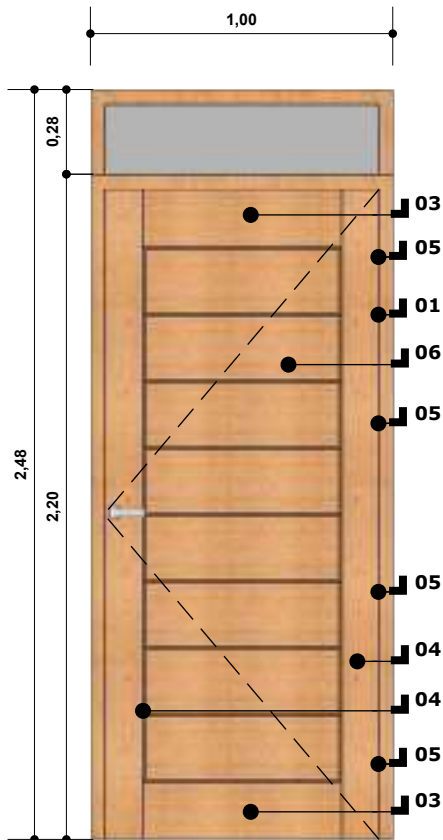

REFERENCIAS

- 01 MARCO DE MADERA DURA ESCUADRIA 2"x4"
- 02 VIDRIO DOBLE 4 mm AHUMADO
- 03 TRAVESAÑO MADERA DURA ESPESOR 1 1/4"
ANCHO 18 cm
- 04 LARGUERO MADERA DURA ESPESOR 1 1/4"
ANCHO 15 cm
- 05 BISAGRA 4" (SUPERIOR)
- 06 TABLERO ESPESOR 1"
- 07 LARGUERO MADERA DURA ESPESOR 1 1/4"
ANCHO 15 cm
- 08 BISAGRA 4" (CENTRAL)
- 09 CHAPA INTERIOR (DOS GOLPES)
- 10 BISAGRA 4" (CENTRAL)
- 11 BISAGRA 4" (INFERIOR)
- 12 TRAVESAÑO MADERA DURA ESPESOR 1 1/4"
ANCHO 29.5 cm
- 13 ESPESOR DE LENGUETA 0.5 cm
ALTURA DE LENGUETA 1.50 cm a 2 cm

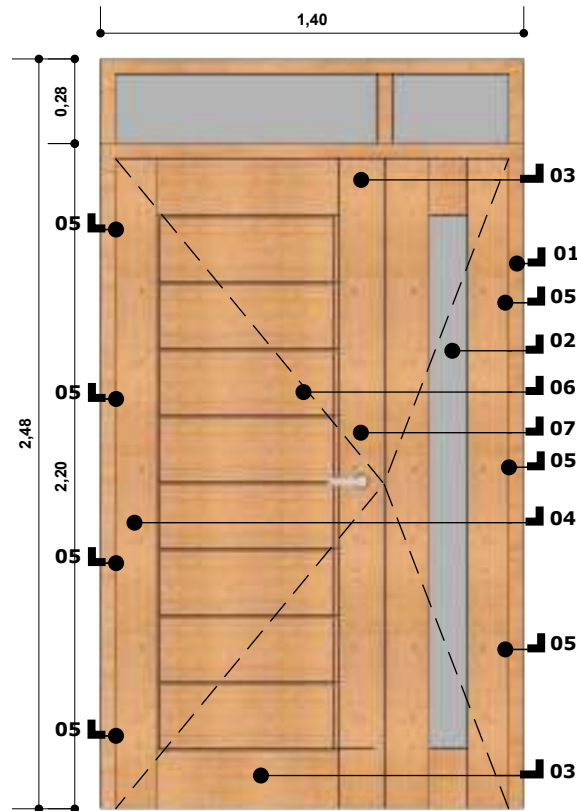

DETALLE PUERTAS
ESC. 1:25

NOMBRE DEL PROYECTO: PROYECTO DE VIVIENDA CUALITATIVA EN EL MUNICIPIO DE COBIJA -FASE(XCVI) 2023- PANDO		DISEÑO ARQUITECTONICO:	REVISADO Y APROBADO:	FECHA: OCTUBRE DE 2023 SUPERFICIE CONST. : 59.76 m2
COMUNIDADES:	MUNICIPIO: COBIJA			LAMINA Nº :
PROVINCIA: NICOLAS SUAREZ	DEPARTAMENTO: PANDO			30/ 31

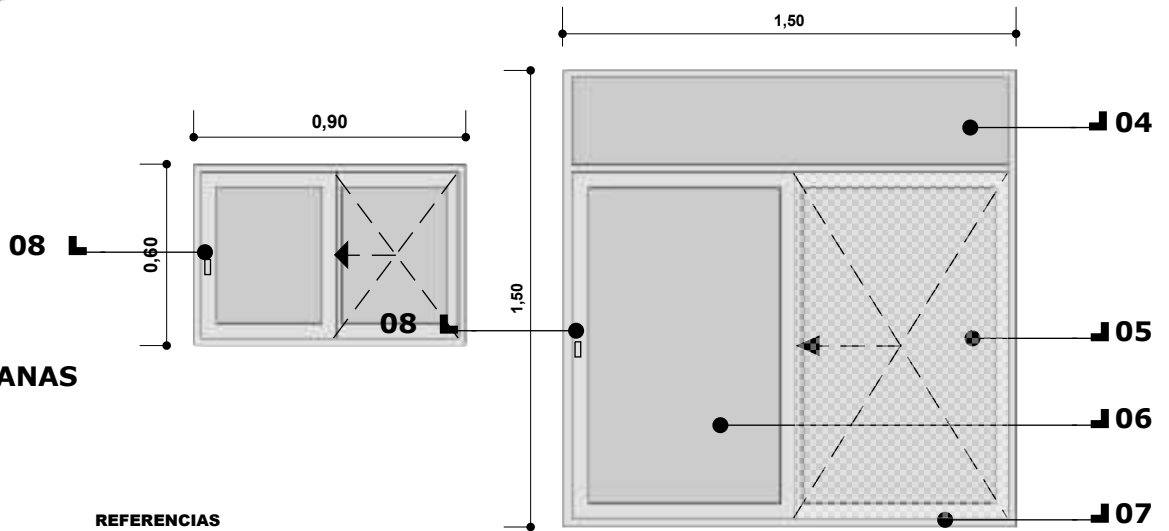
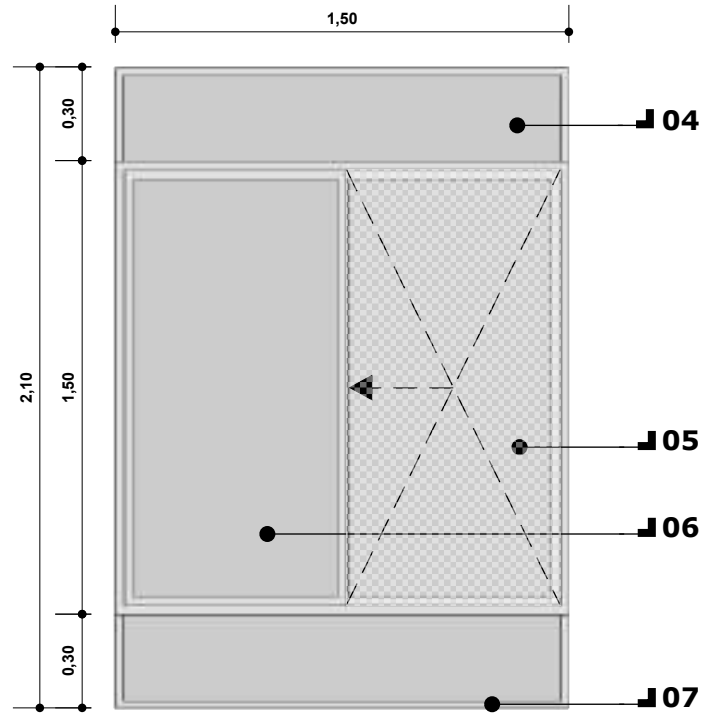
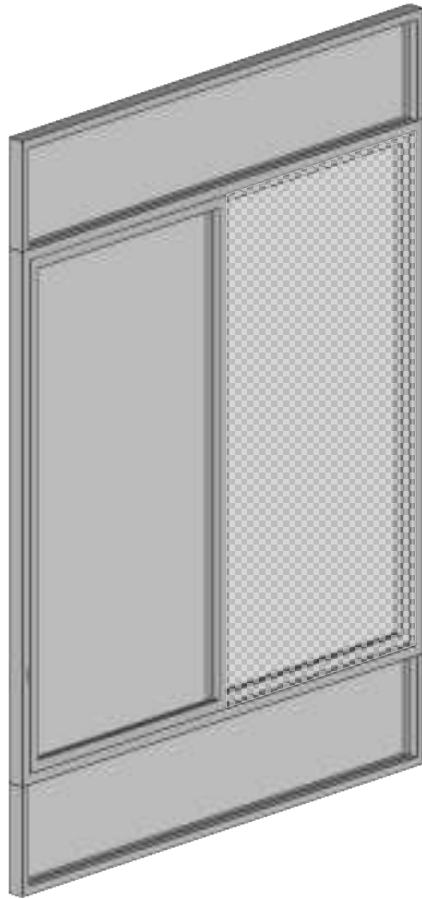

DETALLE VENTANAS
ESC. 1:25

REFERENCIAS

- 04 VIDRIO DE 4 mm AHUMADO
- 05 HOJA DE VENTANA CORREDIZA
- 06 HOJA DE VENTANA FIJA
- 07 MARCO DE ALUMINIO
- 08 MANILLA DE PLASTICO (ACCESORIO PARA ABRIR LA HOJA)

NOMBRE DEL PROYECTO: PROYECTO DE VIVIENDA CUALITATIVA EN EL MUNICIPIO DE COBIJA -FASE(XCVI) 2023- PANDO		DISEÑO ARQUITECTONICO:	REVISADO Y APROBADO:	FECHA: OCTUBRE DE 2023 SUPERFICIE CONST. : 59.76 m2
COMUNIDADES:	MUNICIPIO: COBIJA			LAMINA Nº :
PROVINCIA: NICOLAS SUAREZ	DEPARTAMENTO: PANDO			31/ 31