

PERSPECTIVAS

VISTA LATERAL IZQUIERDO

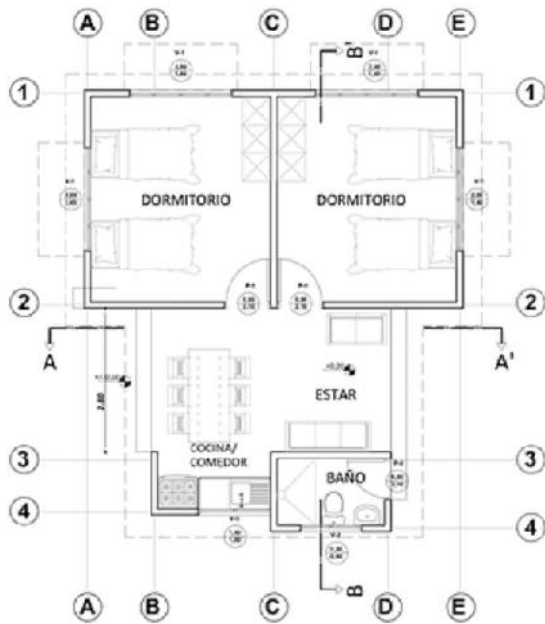

VISTA PLANTA



VISTA LATERAL DERECHO



VISTA LATERAL POSTERIOR



AGENCIA ESTATAL DE VIVIENDA - AEVIVIENDA

"PROYECTO DE VIVIENDA NUEVA EN EL MUNICIPIO DE RURRENABAQUE -FASE(XV) 2023- BENI"

COMUNIDAD: RURAL

MUNICIPIO: RURRENABAQUE

PROVINCIA: BALLIVIAN

DEPARTAMENTO: BENI

DESEÑO ARQUITECTÓNICO

REVISADO Y APROBADO :

FECHA: NOVIEMBRE/ 2023

SUPERFICIE CONSTRUIDA:

LAMINA:

1 /20

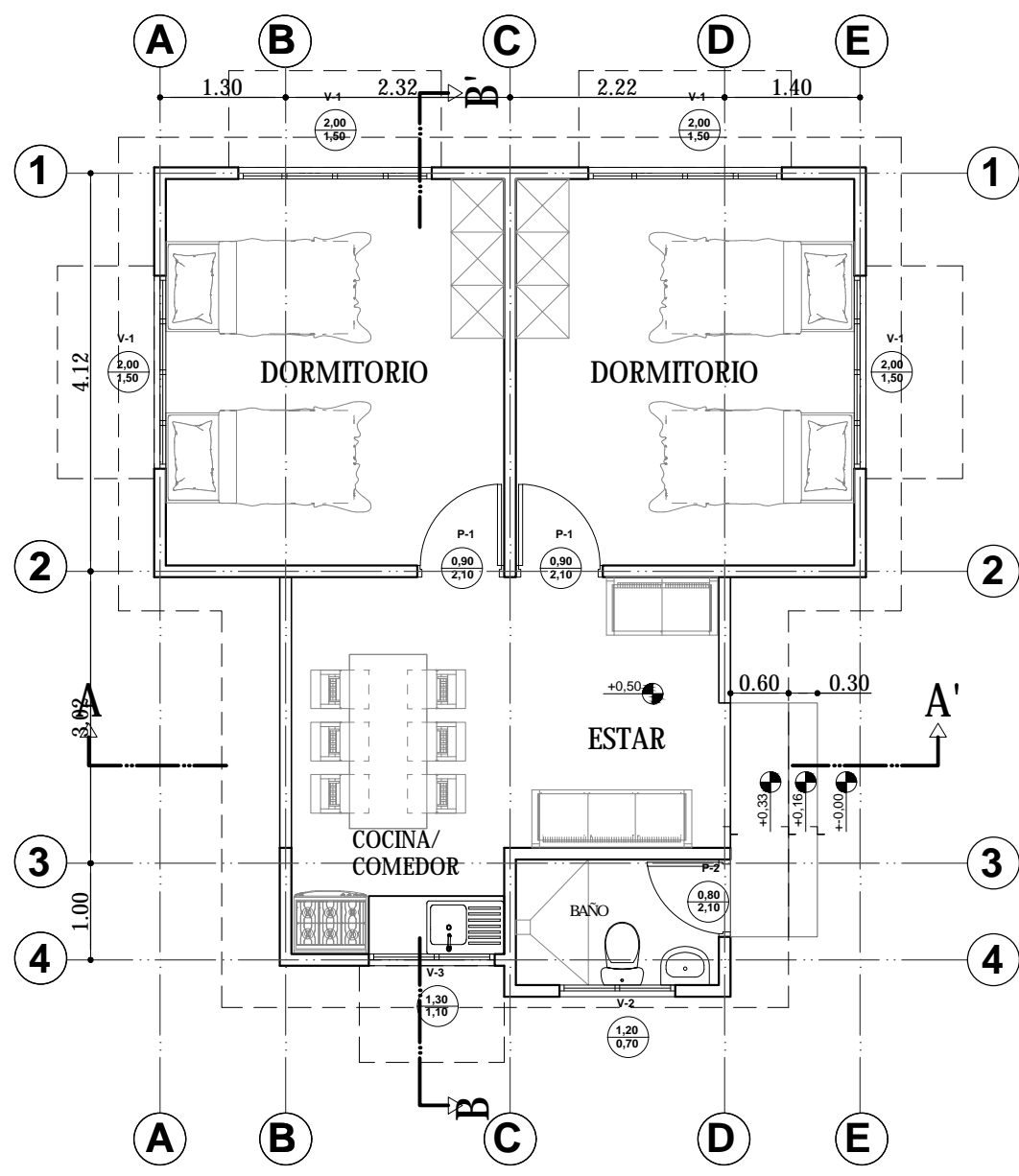
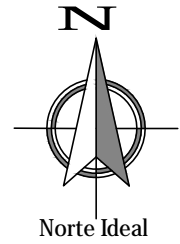

PLANTA AMOBLADA
 ESC. 1:75



ESC. Gráfica

AGENCIA ESTATAL DE VIVIENDA - AEVIVIENDA	
"PROYECTO DE VIVIENDA NUEVA EN EL MUNICIPIO DE RURRENABAQUE -FASE(XVI) 2023- BENI"	
COMUNIDAD: RURAL	MUNICIPIO: RURRENABAQUE
PROVINCIA: BALLIVIAN	DEPARTAMENTO: BENI

DESEÑO ARQUITECTÓNICO:	REVISADO Y APROBADO:	FECHA: NOVIEMBRE/ 2023
		SUPERFICIE CONSTRUIDA:
		LAMINA: 2 / 20

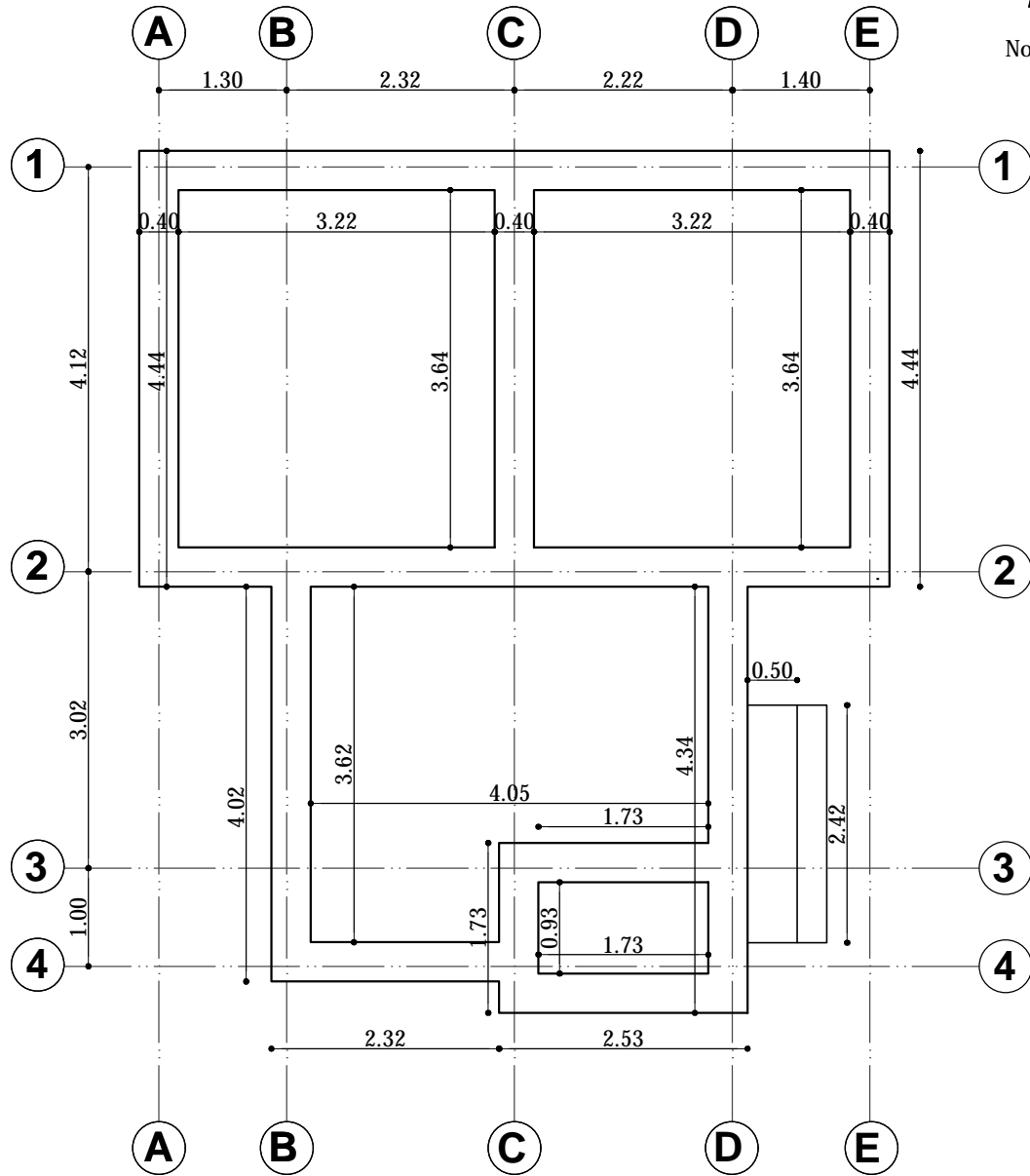
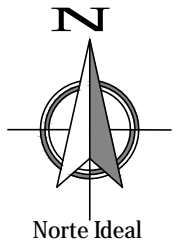

PLANO EXCAVACION-CIMIENTOS
 ESC. 1:75

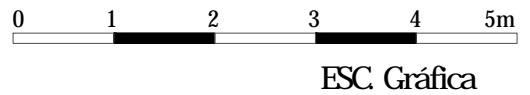

AGENCIA ESTATAL DE VIVIENDA - AEVIVIENDA	
"PROYECTO DE VIVIENDA NUEVA EN EL MUNICIPIO DE RURRENABAQUE -FASE(XVI) 2023- BENI"	
COMUNIDAD: RURAL	MUNICIPIO: RURRENABAQUE
PROVINCIA: BALLIVIAN	DEPARTAMENTO: BENI

DISEÑO ARQUITECTÓNICO: 	REVISADO Y APROBADO : 	FECHA: NOVIEMBRE/ 2023 SUPERFICIE CONSTRUIDA: LAMINA: 3 /20
--------------------------------	-------------------------------	---

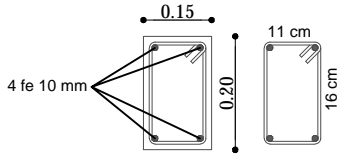

Ho Ao fck 180 kg/cm²
 Acero 50-A
 4 fe 10 mm
 Estribo fe 6 mm L=64cm. c/20 cm.

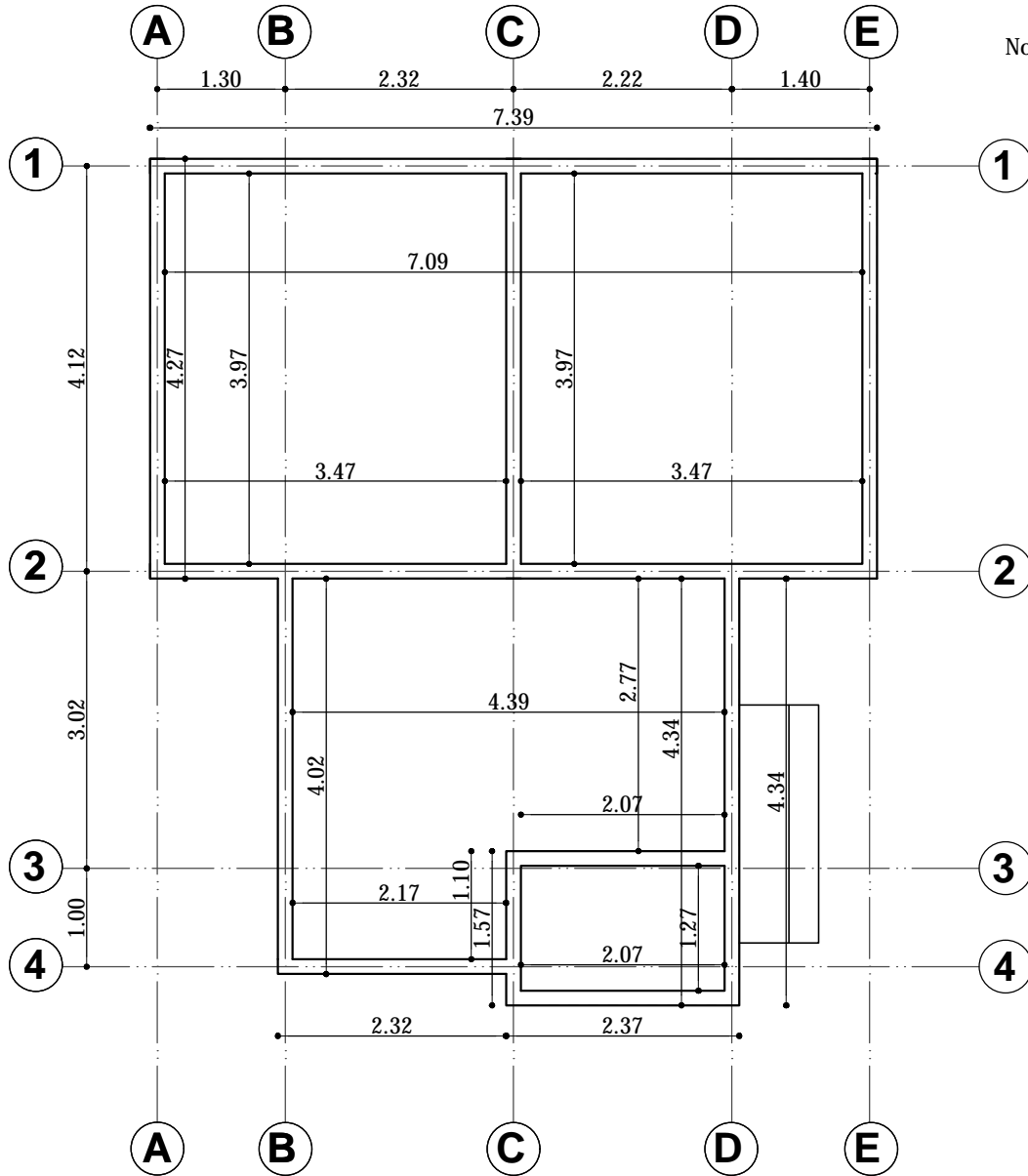
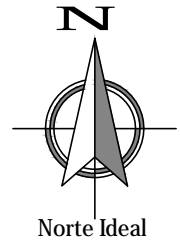

PLANO VIGA DE ARRIOSTRE

ESC. 1:75

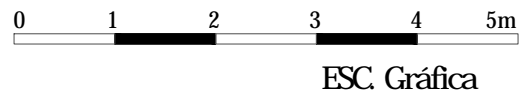

AGENCIA ESTATAL DE VIVIENDA - AEVIVIENDA	
"PROYECTO DE VIVIENDA NUEVA EN EL MUNICIPIO DE RURRENABAQUE -FASE(XVI) 2023- BENI"	
COMUNIDAD: RURAL	MUNICIPIO: RURRENABAQUE
PROVINCIA: BALLIVIAN	DEPARTAMENTO: BENI

DISEÑO ARQUITECTÓNICO:	REVISADO Y APROBADO:	FECHA: NOVIEMBRE/ 2023
		SUPERFICIE CONSTRUIDA:
		LAMINA: 4 /20

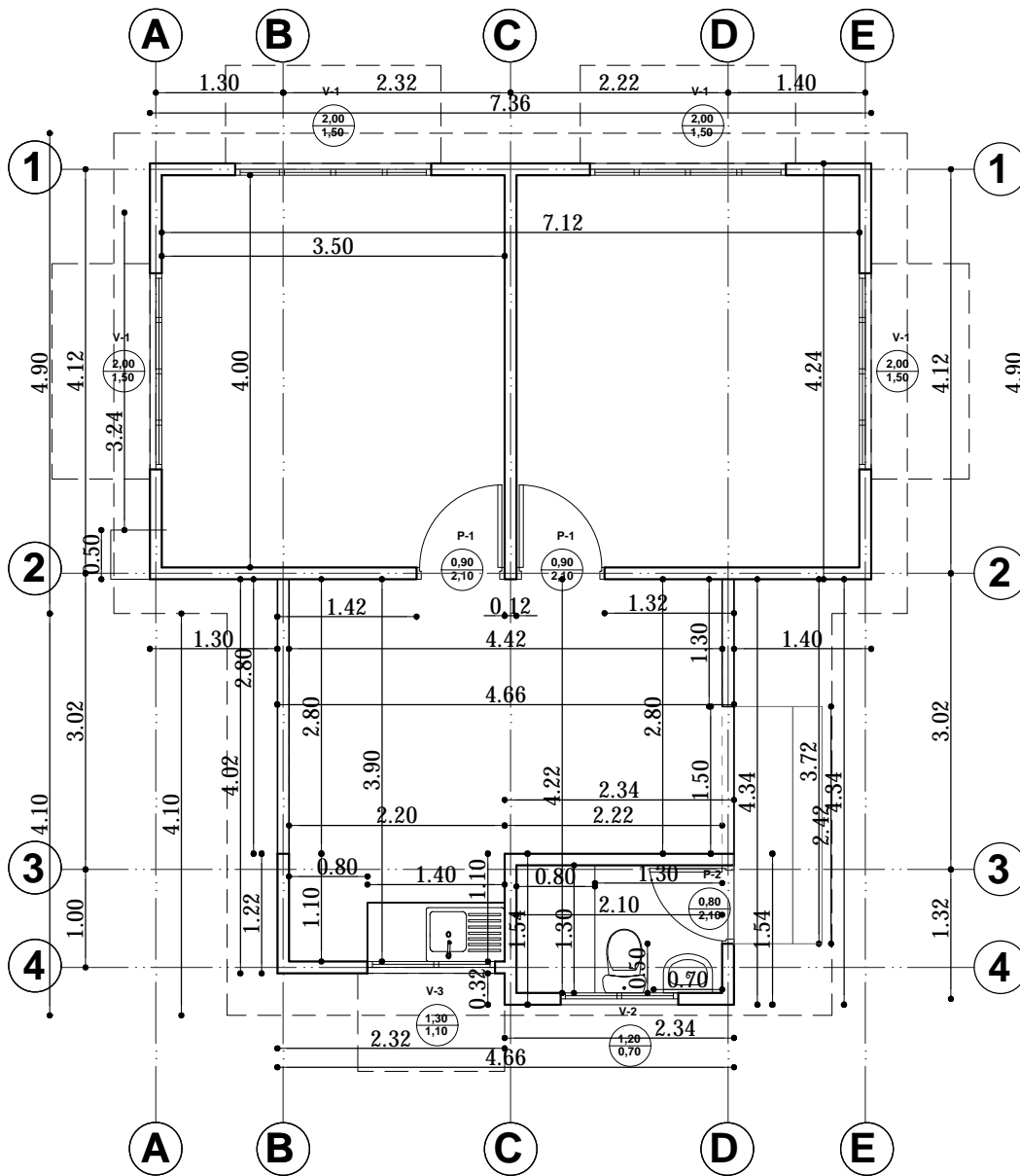
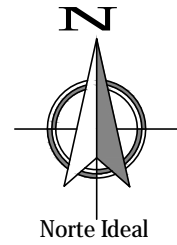

PLANTA ACOTADA
ESC. 1:75

ESC. Gráfica

AGENCIA ESTATAL DE VIVIENDA - AEVIVIENDA	
"PROYECTO DE VIVIENDA NUEVA EN EL MUNICIPIO DE RURRENABAQUE -FASE(XVI) 2023- BENI"	
COMUNIDAD: RURAL	MUNICIPIO: RURRENABAQUE
PROVINCIA: BALLIVIAN	DEPARTAMENTO: BENI

DISEÑO ARQUITECTÓNICO: 	REVISADO Y APROBADO : 	FECHA: NOVIEMBRE/ 2023 SUPERFICIE CONSTRUIDA: LAMINA: 5 /20
--------------------------------	-------------------------------	---

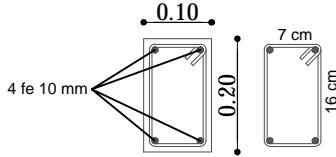

Ho Ao fck 180 kg/cm²
 Acero 50-A
 4 fe 10 mm
 Estribo fe 6 mm L=56cm. c/20 cm.

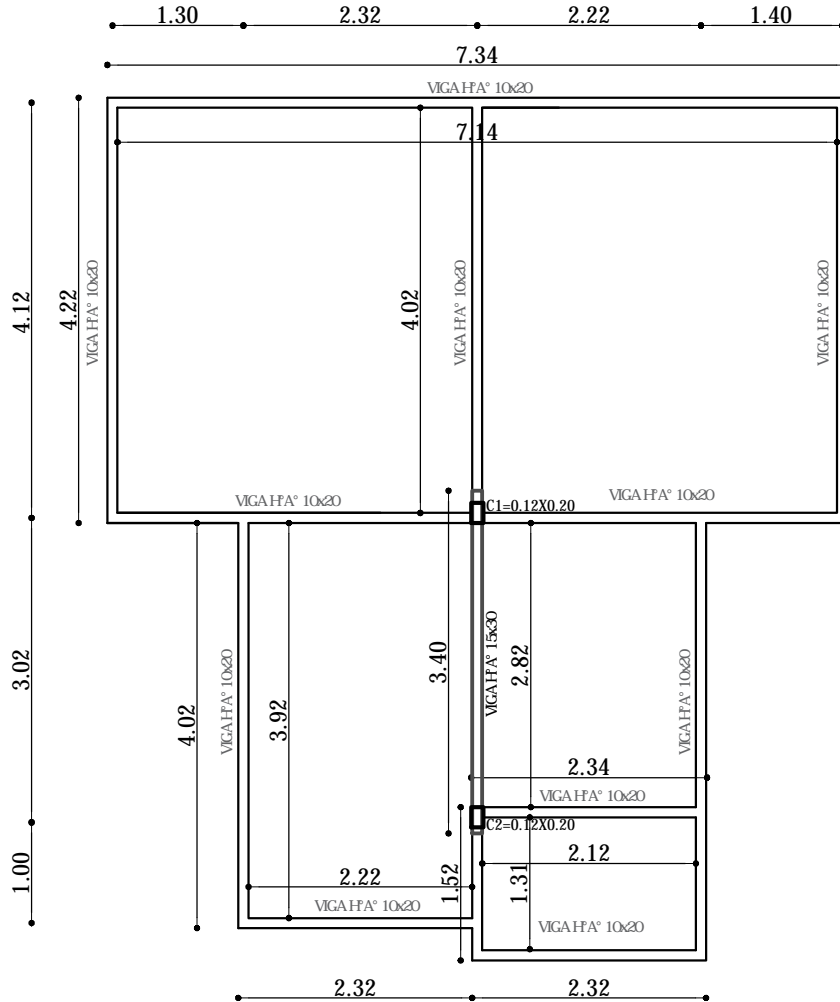
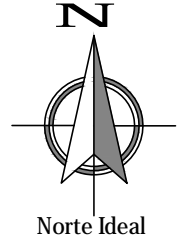

PLANO VIGA CADENA DE HFA°
 ESC. 1:75

ESC. Gráfica

AGENCIA ESTATAL DE VIVIENDA - AEVIVIENDA	
"PROYECTO DE VIVIENDA NUEVA EN EL MUNICIPIO DE RURRENABAQUE -FASE(XVI) 2023- BENI"	
COMUNIDAD: RURAL	MUNICIPIO: RURRENABAQUE
PROVINCIA: BALLIVIAN	DEPARTAMENTO: BENI

DISEÑO ARQUITECTÓNICO: 	REVISADO Y APROBADO : 	FECHA: NOVIEMBRE/ 2023 SUPERFICIE CONSTRUIDA: LAMINA: 6 /20
--------------------------------	-------------------------------	---

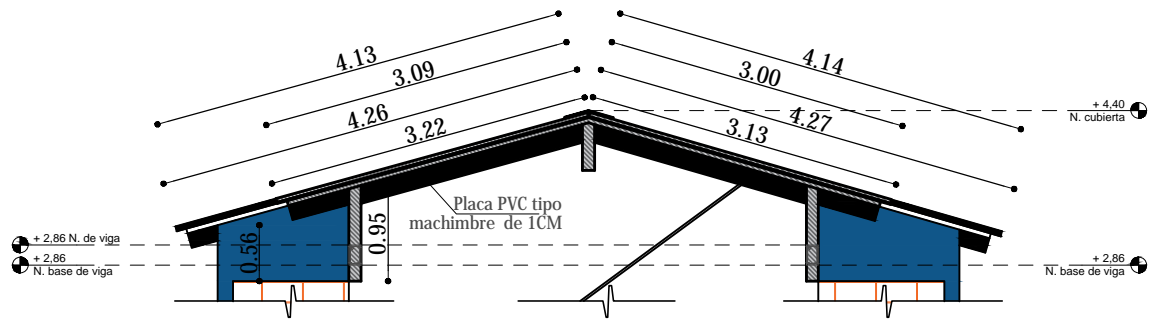

CUMBRERA DE CALAMINA GALVANIZADA N°28 Y PREPINTADA AZUL. CORTAR SEGÚN LA FORMA TRAPEZOIDAL DE LA CALAMINA SIN DEJAR ABERTURA

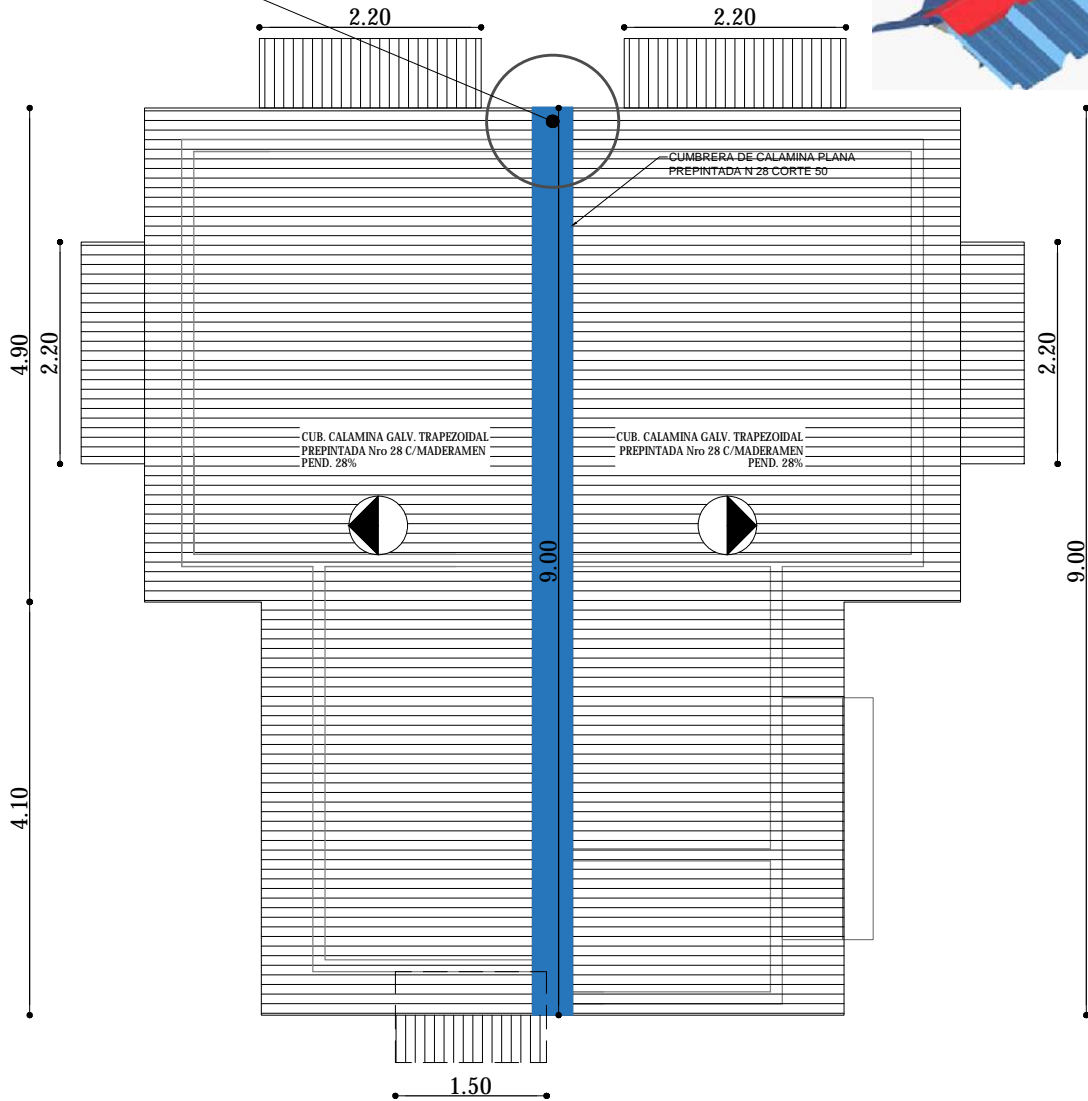

PLANO DE CUBIERTA
ESC. 1:75



ESC. Gráfica

AGENCIA ESTATAL DE VIVIENDA - AEVIVIENDA	
"PROYECTO DE VIVIENDA NUEVA EN EL MUNICIPIO DE RURRENABAQUE -FASE(XVI) 2023- BENI"	
COMUNIDAD: RURAL	MUNICIPIO: RURRENABAQUE
PROVINCIA: BALLIVIAN	DEPARTAMENTO: BENI

DISEÑO ARQUITECTÓNICO:	REVISADO Y APROBADO :	FECHA: NOVIEMBRE/ 2023
		SUPERFICIE CONSTRUIDA:
		LAMINA: 7 /20

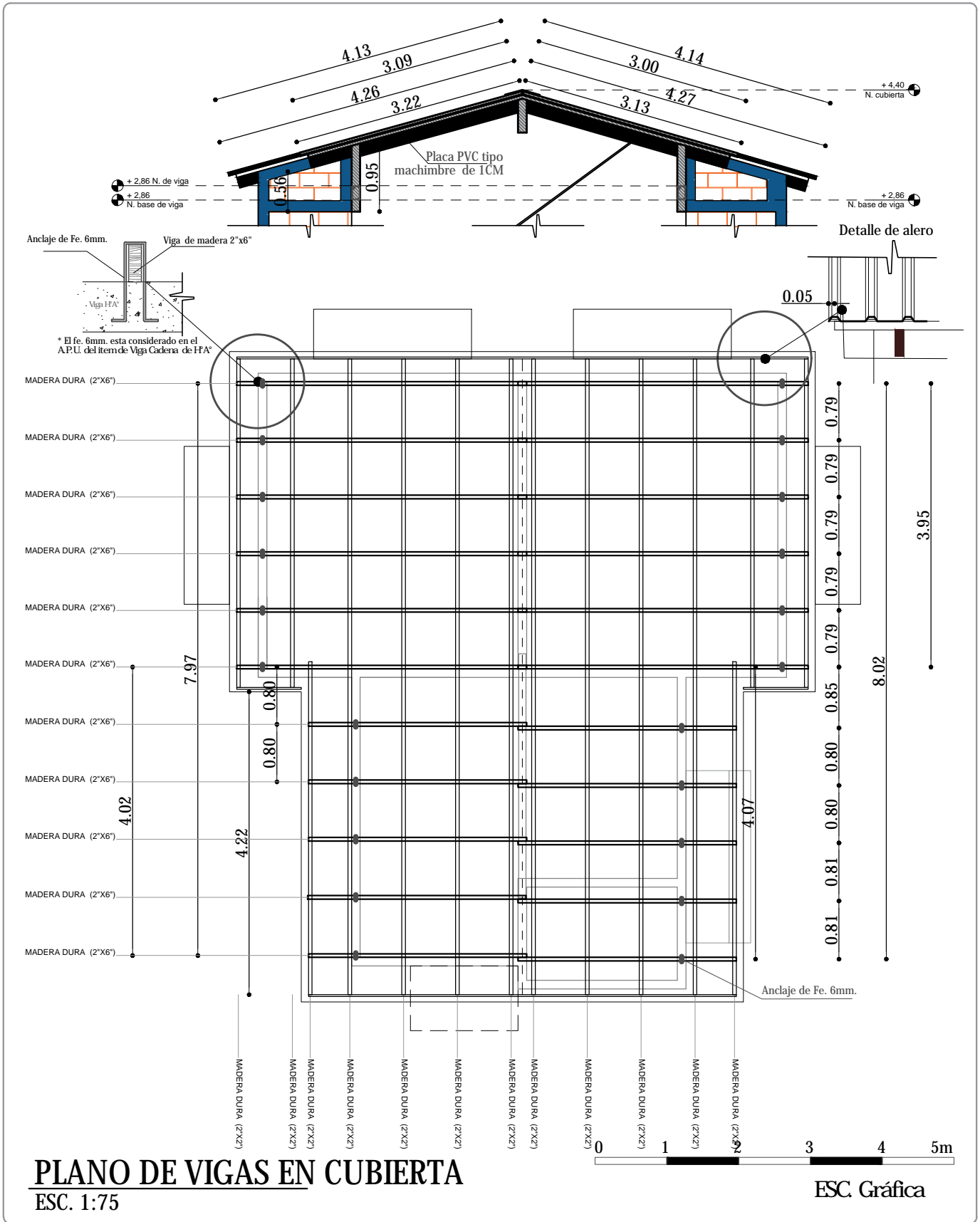

AGENCIA ESTATAL DE VIVIENDA - AEVIVIENDA	
"PROYECTO DE VIVIENDA NUEVA EN EL MUNICIPIO DE RURRENABAQUE -FASE(XVI) 2023- BENI"	
COMUNIDAD: RURAL	MUNICIPIO: RURRENABAQUE
PROVINCIA: BALLIVIAN	DEPARTAMENTO: BENI

DISEÑO ARQUITECTÓNICO	REVISADO Y APROBADO :	FECHA: NOVIEMBRE/ 2023
		SUPERFICIE CONSTRUIDA:
		LAMINA: 8 /20

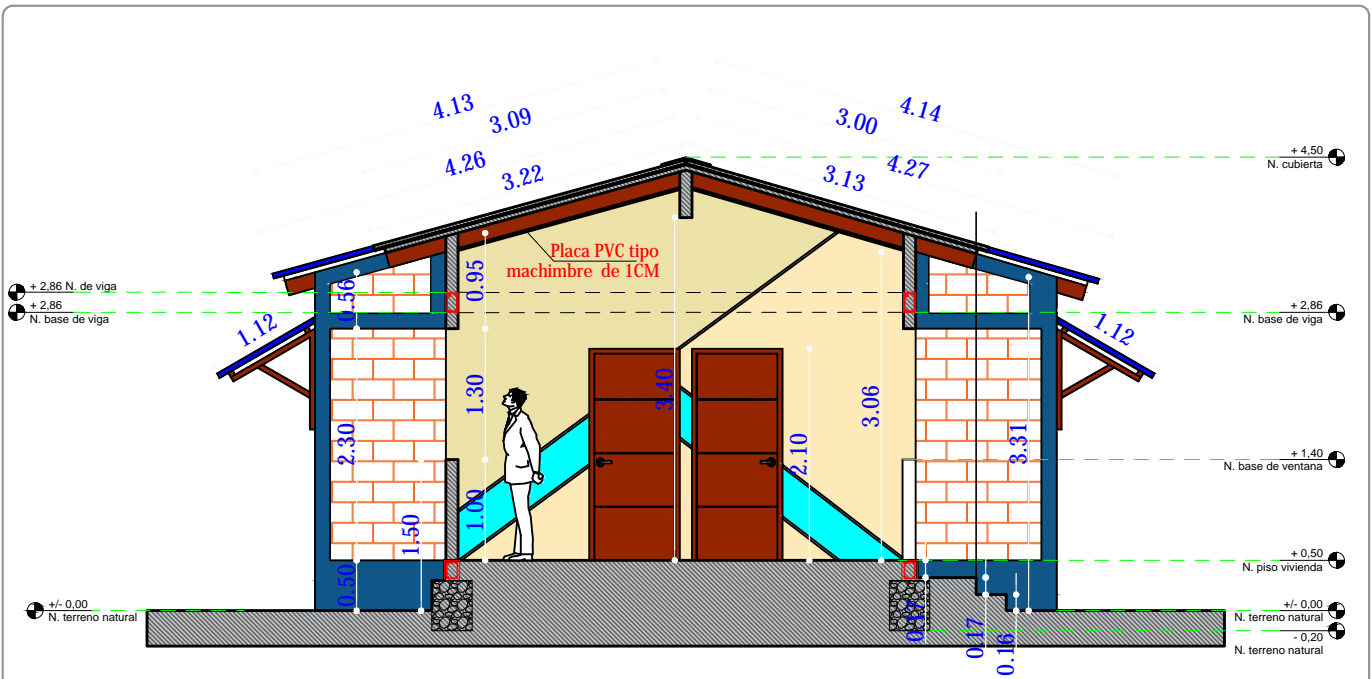

CORTE A - A'
 ESC. 1:75

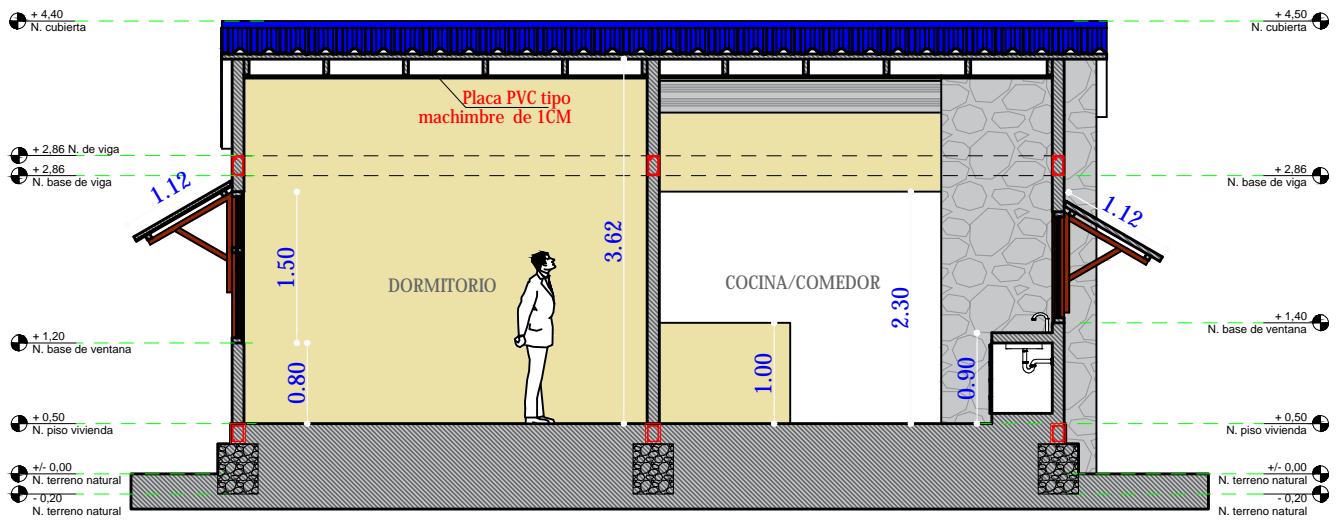

CORTE B - B'
 ESC. 1:75



ESC. Gráfica

AGENCIA ESTATAL DE VIVIENDA - AEVIVIENDA	
"PROYECTO DE VIVIENDA NUEVA EN EL MUNICIPIO DE RURRENABAQUE -FASE(XVI) 2023- BENI"	
COMUNIDAD: RURAL	MUNICIPIO: RURRENABAQUE
PROVINCIA: BALLIVIAN	DEPARTAMENTO: BENI

DISEÑO ARQUITECTÓNICO:	REVISADO Y APROBADO :	FECHA: NOVIEMBRE/ 2023
		SUPERFICIE CONSTRUIDA:
		LAMINA: 9 /20

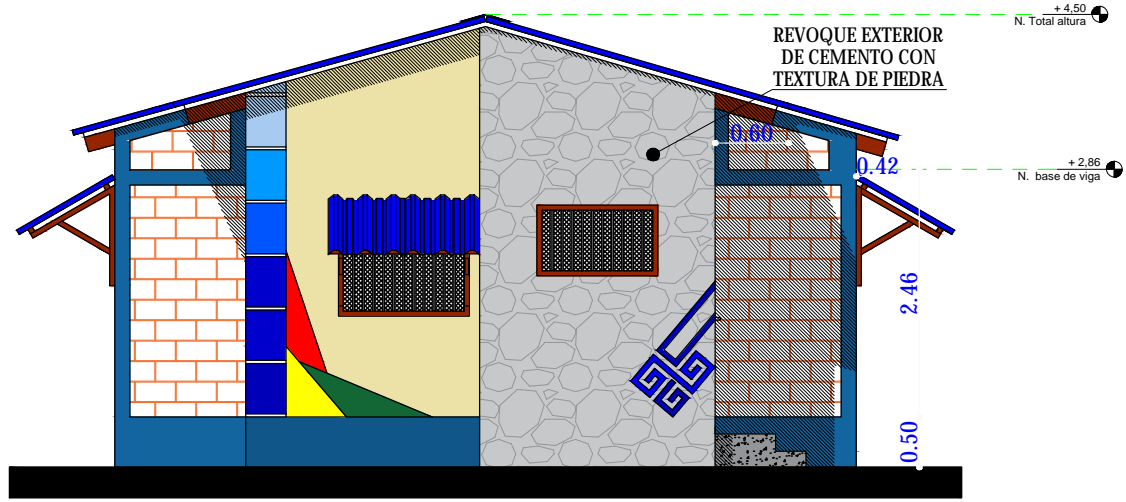

ELEVACION FRONTAL

ESC. 1:75

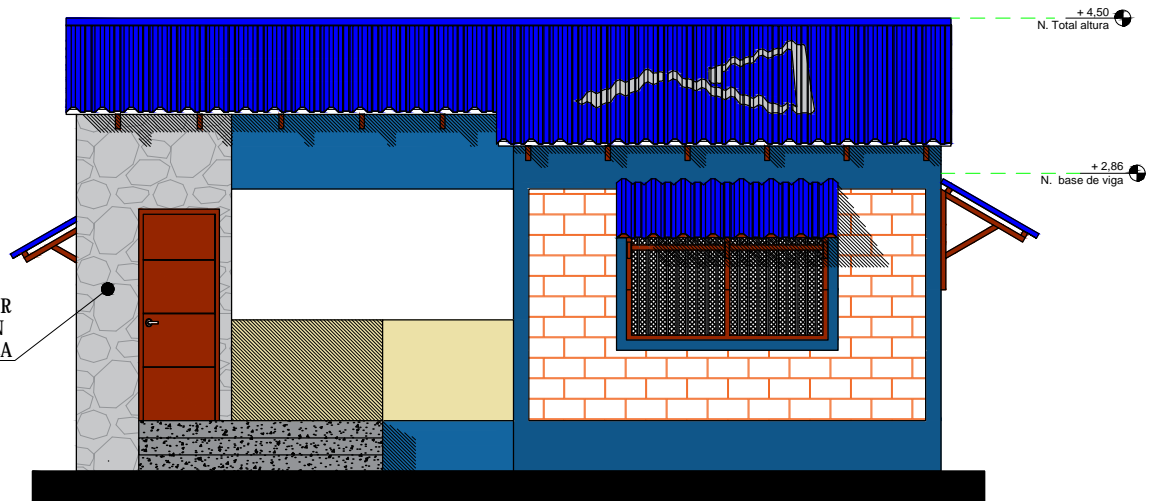

**ELEVACION LATERAL
DERECHA**

ESC. 1:75



ESC. Gráfica

AGENCIA ESTATAL DE VIVIENDA - AEVIVIENDA	
"PROYECTO DE VIVIENDA NUEVA EN EL MUNICIPIO DE RURRENABAQUE -FASE(XVI) 2023- BENI"	
COMUNIDAD: RURAL	MUNICIPIO: RURRENABAQUE
PROVINCIA: BALLIVIAN	DEPARTAMENTO: BENI

DESEÑO ARQUITECTÓNICO:	REVISADO Y APROBADO:	FECHA: NOVIEMBRE/ 2023
		SUPERFICIE CONSTRUIDA:
		LAMINA: 10/20

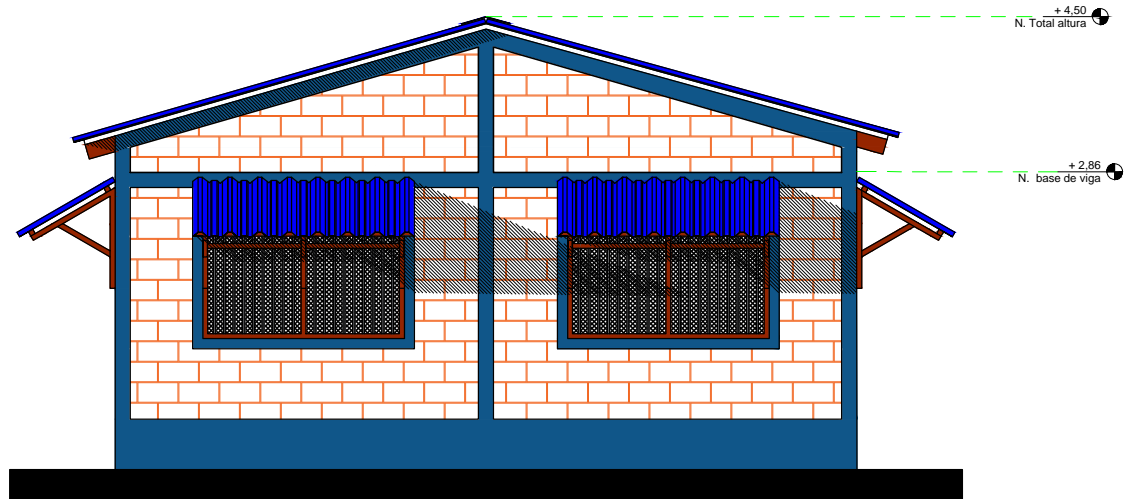

ELEVACION POSTERIOR
ESC. 1:75

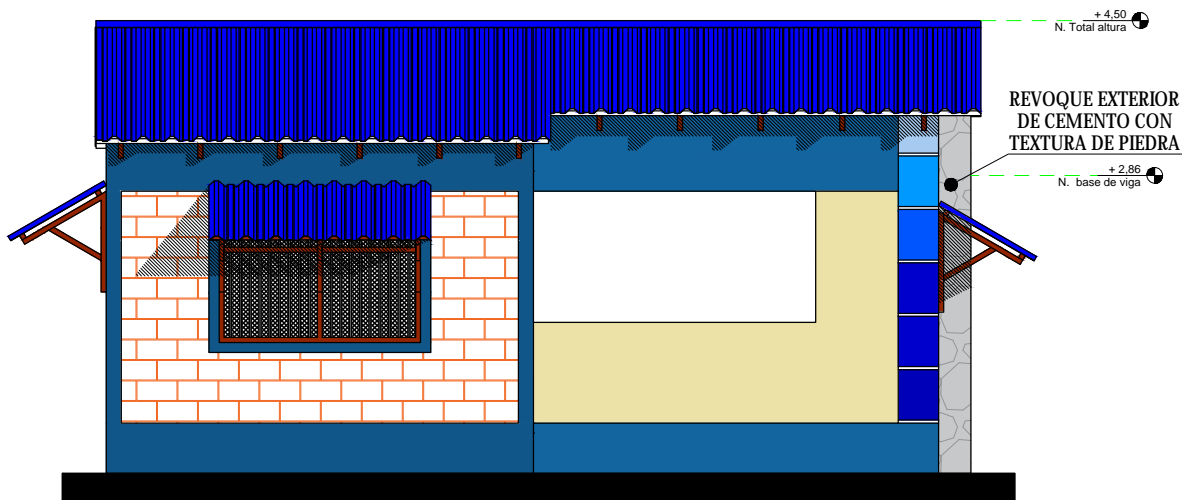

ELEVACION LATERAL IZQUIERDA
ESC. 1:75



ESC. Gráfica

AGENCIA ESTATAL DE VIVIENDA - AEVIVIENDA	
"PROYECTO DE VIVIENDA NUEVA EN EL MUNICIPIO DE RURRENABAQUE -FASE(XVI) 2023- BENI"	
COMUNIDAD: RURAL	MUNICIPIO: RURRENABAQUE
PROVINCIA: BALLIVIAN	DEPARTAMENTO: BENI

DISEÑO ARQUITECTÓNICO: 	REVISADO Y APROBADO : 	FECHA: NOVIEMBRE/ 2023 SUPERFICIE CONSTRUIDA: LAMINA: 11 / 20
--------------------------------	-------------------------------	---

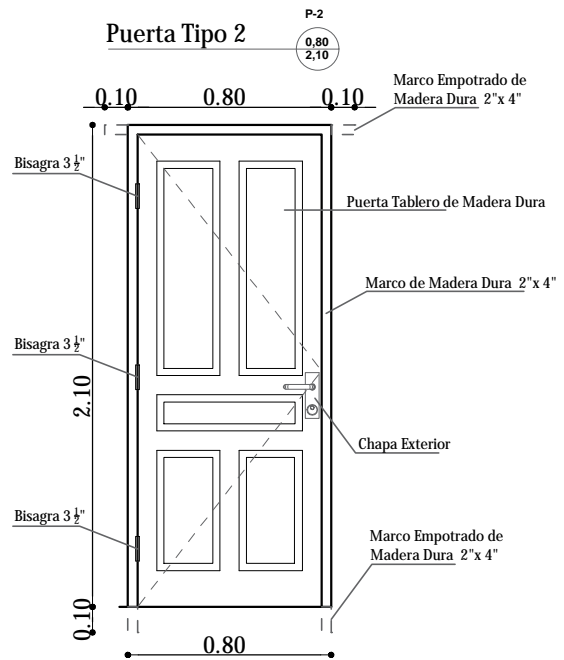
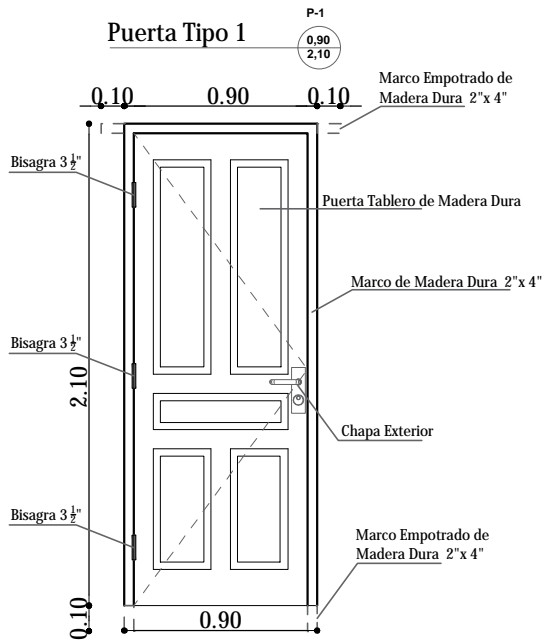

DETALLE DE PUERTAS

ESC. 1:25

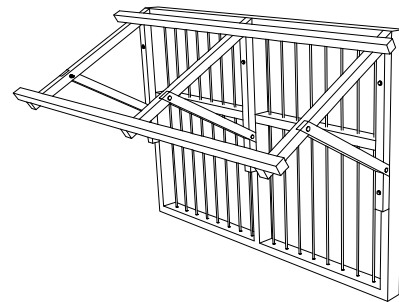
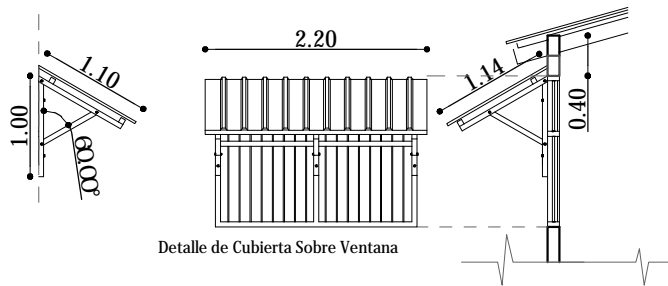
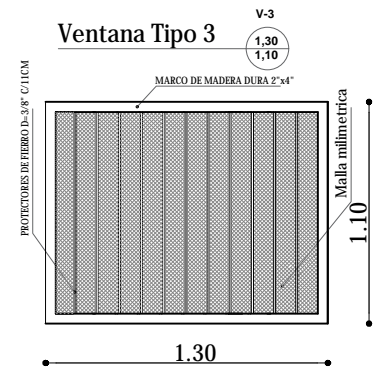
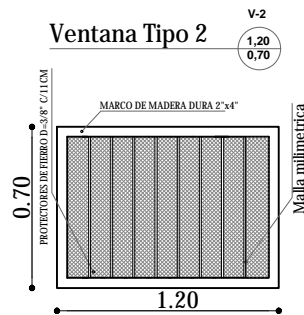
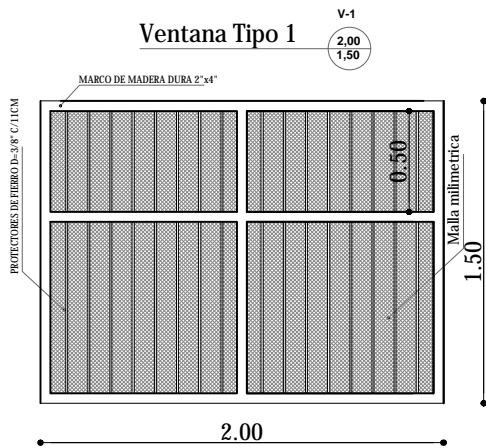

DETALLE DE VENTANAS

ESC. 1:25

AGENCIA ESTATAL DE VIVIENDA - AEVIVIENDA	
"PROYECTO DE VIVIENDA NUEVA EN EL MUNICIPIO DE RURRENABAQUE -FASE(XVI) 2023- BENI"	
COMUNIDAD: RURAL	MUNICIPIO: RURRENABAQUE
PROVINCIA: BALLIVIAN	DEPARTAMENTO: BENI

REVISADO Y APROBADO :	FECHA: NOVIEMBRE/ 2023
	SUPERFICIE CONSTRUIDA: 50.69m ²
	LAMINA: 12 / 20

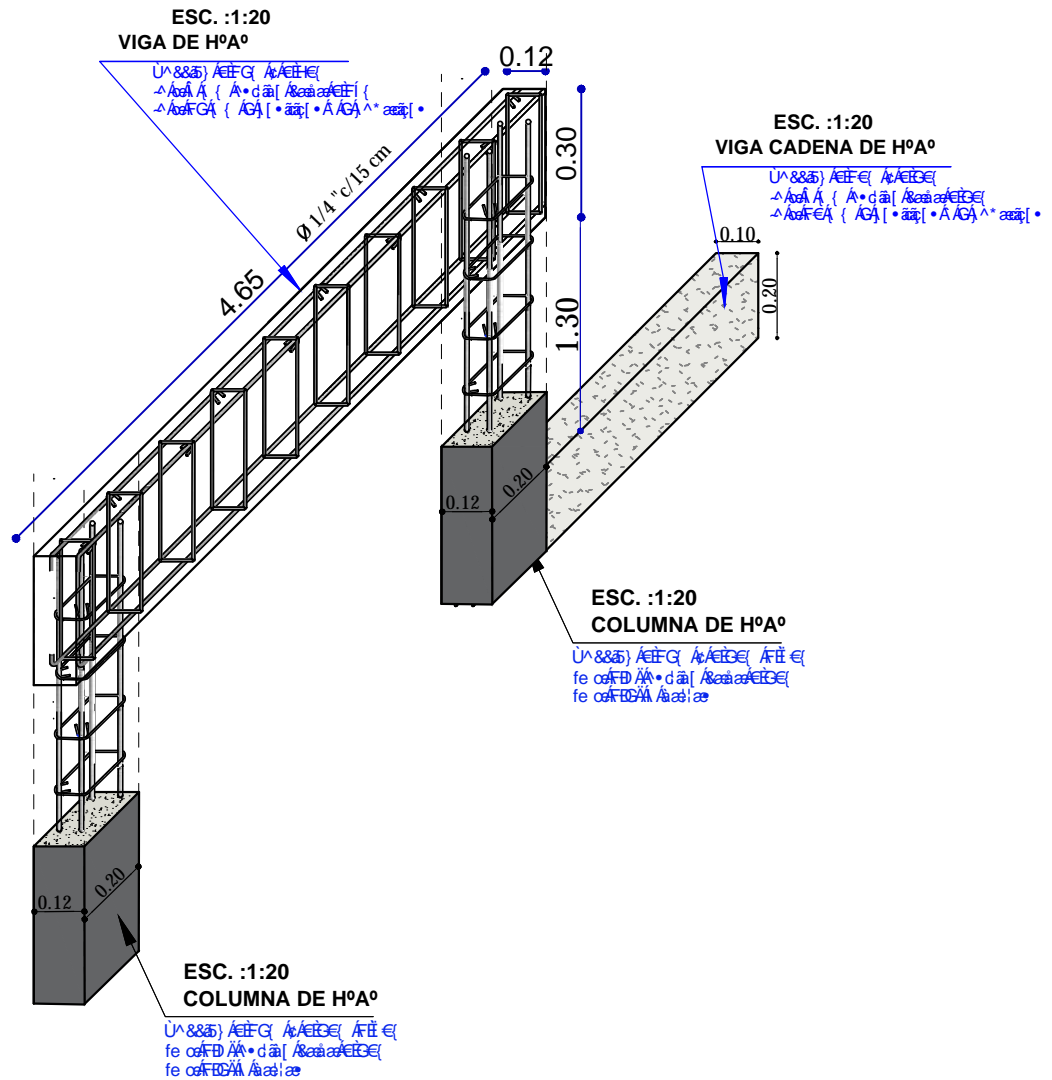

DETALLE DE VIGA DE HºAº
ESC. 1:20

AGENCIA ESTATAL DE VIVIENDA - AEVIVIENDA	
"PROYECTO DE VIVIENDA NUEVA EN EL MUNICIPIO DE RURRENABAQUE -FASE(XVI) 2023- BENI"	
COMUNIDAD: RURAL	MUNICIPIO: RURRENABAQUE
PROVINCIA: BALLIVIAN	DEPARTAMENTO: BENI

DISEÑO ARQUITECTÓNICO:	REVISADO Y APROBADO :	FECHA: NOVIEMBRE/ 2023
		SUPERFICIE CONSTRUIDA:
		LAMINA: 13 / 20

DIAGRAMA UNIFILIAR

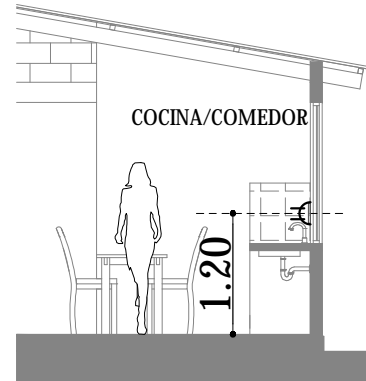
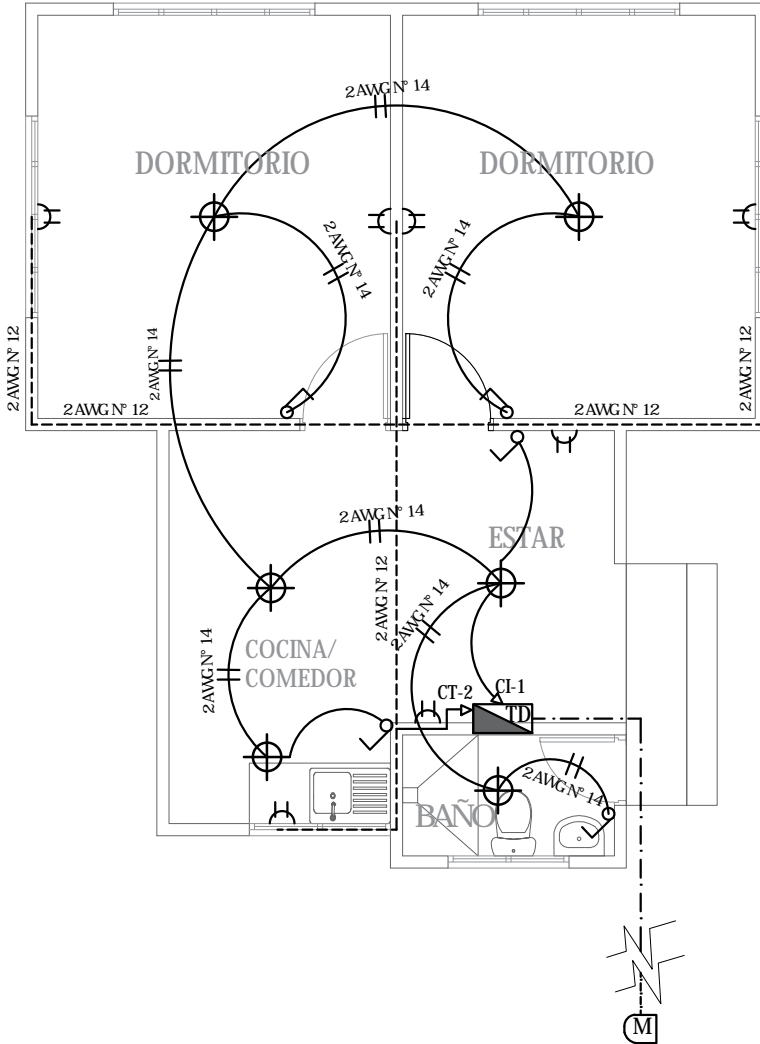
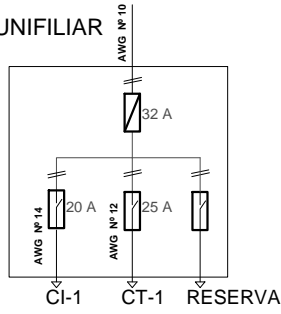

DETALLE ALTURA DE TOMACORRIENTES

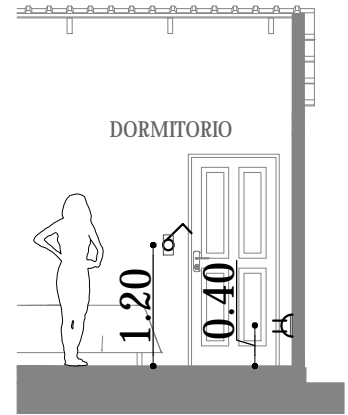

DETALLE ALTURA DE TOMACORRIENTES /INTERRUPTORES

REFERENCIAS	
	Medidor
	Tablero de Distribución - 2 Circuitos
	Iluminación FOCO AHORRADOR 25W
	Interruptor simple
	Interruptor mixto
	Tomacorriente Doble
—	2 Alambre Aislado CU AWG Nº 14 C1 Iluminacion
- - -	2 Alambre Aislado CU AWG Nº 12 C2 Tomacorriente
· · ·	2 Alambre Aislado CU AWG Nº 8 A Medidor

PLANO DE INSTALACION ELECTRICA

ESC. 1:75



ESC. Gráfica

AGENCIA ESTATAL DE VIVIENDA - AEVIVIENDA	
"PROYECTO DE VIVIENDA NUEVA EN EL MUNICIPIO DE RURRENABAQUE -FASE(XVI) 2023- BENI"	
COMUNIDAD: RURAL	MUNICIPIO: RURRENABAQUE
PROVINCIA: BALLIVIAN	DEPARTAMENTO: BENI

DESENÑO ARQUITECTÓNICO:	REVISADO Y APROBADO :	FECHA: NOVIEMBRE/ 2023
		SUPERFICIE CONSTRUIDA:
		LAMINA: 14 / 20

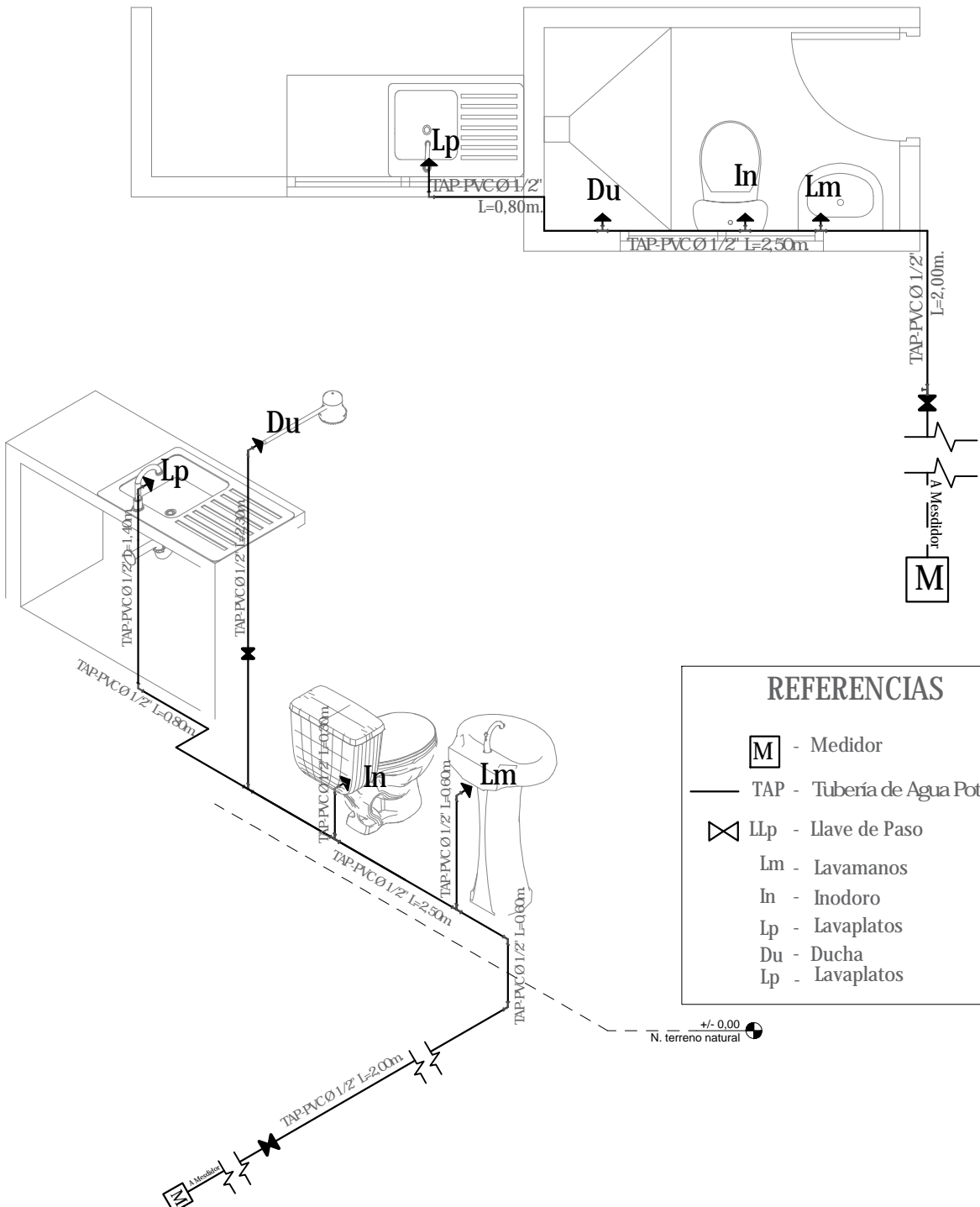

PLANO DE INSTALACION AGUA POTABLE

ESC. 1:75

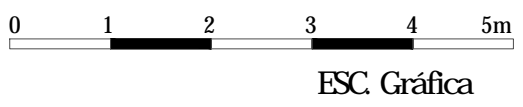

AGENCIA ESTATAL DE VIVIENDA - AEVIVIENDA	
"PROYECTO DE VIVIENDA NUEVA EN EL MUNICIPIO DE RURRENABAQUE -FASE(XVD) 2023- BENI"	
COMUNIDAD: RURAL	MUNICIPIO: RURRENABAQUE
PROVINCIA: BALLIVIAN	DEPARTAMENTO: BENI

DISEÑO ARQUITECTÓNICO:	REVISADO Y APROBADO :	FECHA: NOVIEMBRE/ 2023
		SUPERFICIE CONSTRUIDA:
		LAMINA: 15 /20

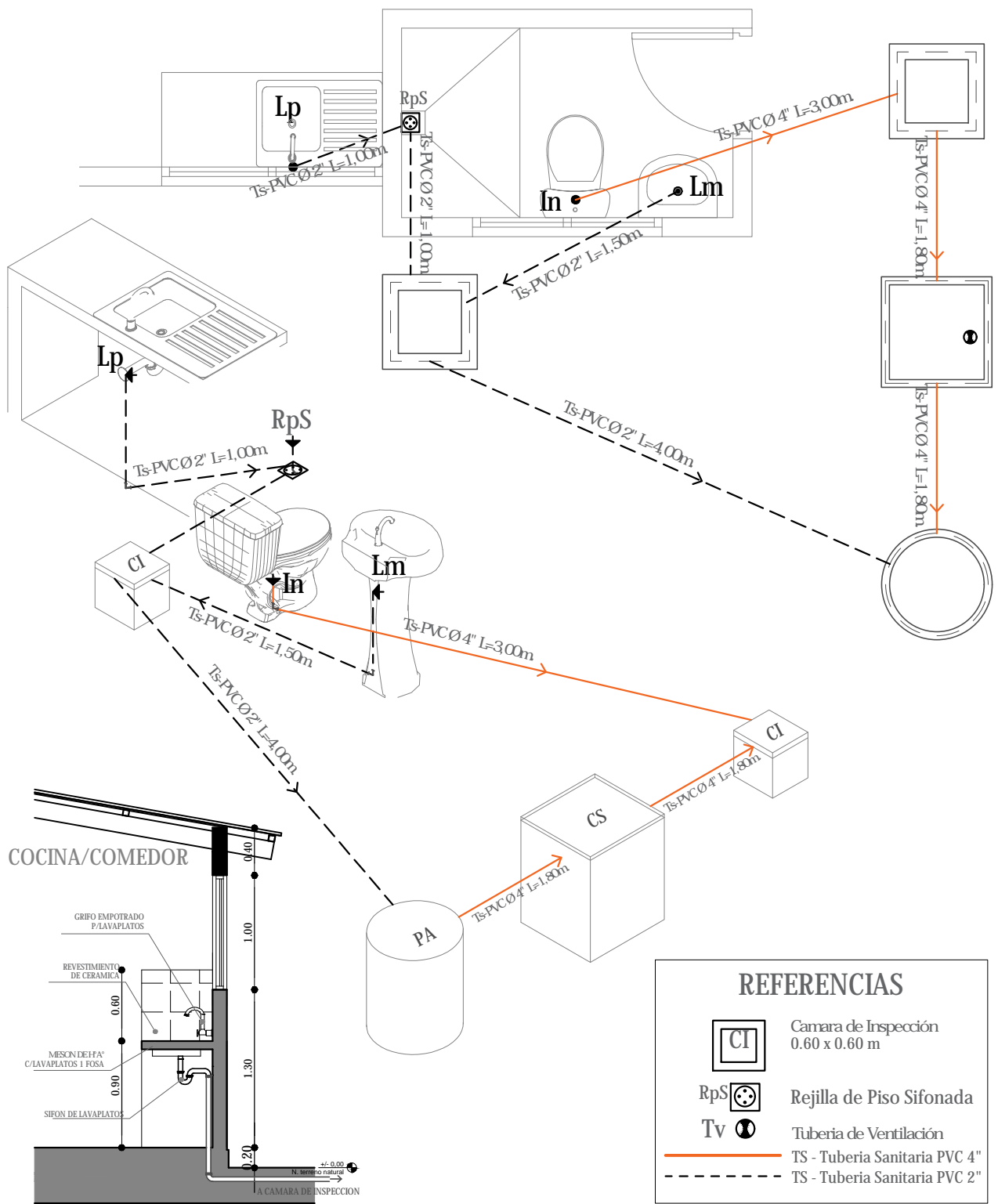

REFERENCIAS	
	Camara de Inspección 0.60 x 0.60 m
	Rejilla de Piso Sifonada
	Tubería de Ventilación
	TS - Tubería Sanitaria PVC 4"
	TS - Tubería Sanitaria PVC 2"

PLANO DE INSTALACION SANITARIA

ESC. 1:75



ESC. Gráfica

AGENCIA ESTATAL DE VIVIENDA - AEVIVIENDA	
"PROYECTO DE VIVIENDA NUEVA EN EL MUNICIPIO DE RURRENABAQUE -FASE(XVI) 2023- BENI"	
COMUNIDAD: RURAL	MUNICIPIO: RURRENABAQUE
PROVINCIA: BALLIVIAN	DEPARTAMENTO: BENI

DESEÑO ARQUITECTONICO:	REVISADO Y APROBADO:	FECHA: NOVIEMBRE/ 2023
		SUPERFICIE CONSTRUIDA:
		LAMINA: 16 / 20

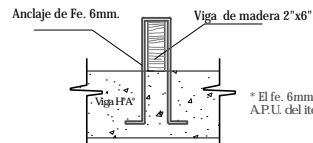
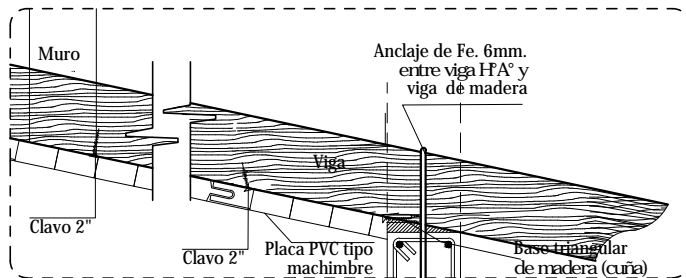

* El fe. 6mm. esta considerado en el A.P.U. del ítem de Viga Cadena de HA°

Detalle de Anclaje de Fe. 6mm. entre viga HA° y viga de madera

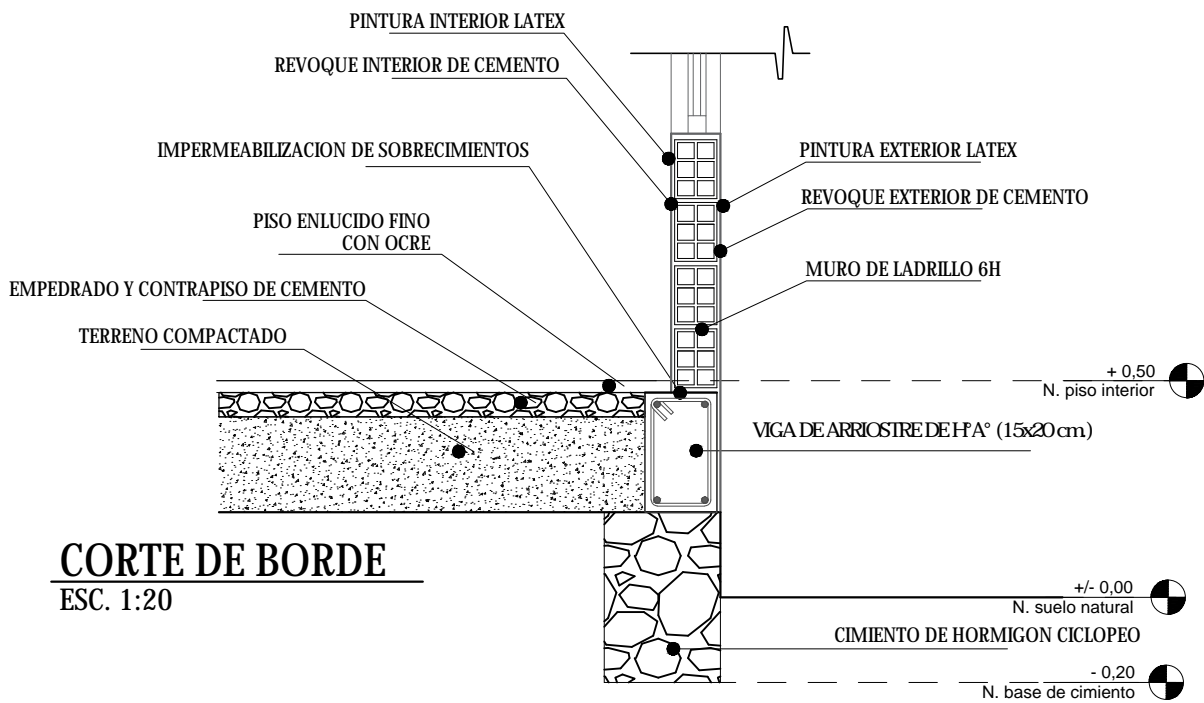
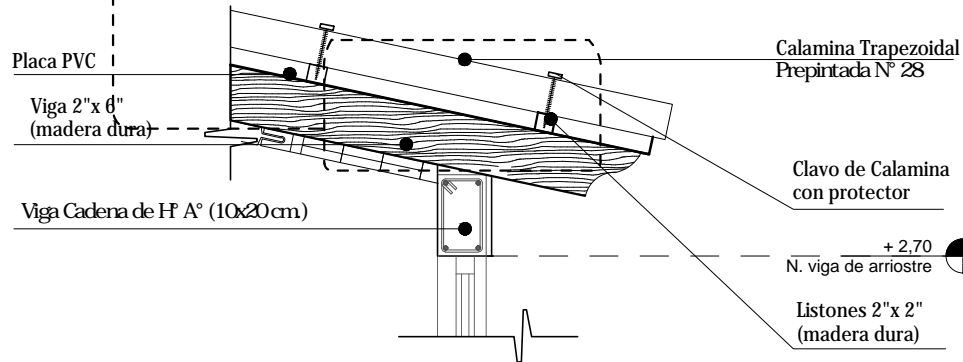

CORTE DE BORDE ESC. 1:20

VIGA DE ARRIOSTRE DE H° A° (15x20cm)

Ho Ao fck 180 kg/cm²
Acero 50-A
4 fe 10 mm
Estribo fe 6 mm L=64cm. c/20 cm.

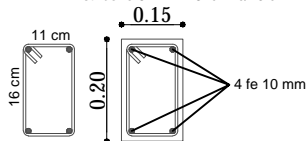

VIGA CADENA DE H° A° (10x20cm)

Ho Ao fck 180 kg/cm²
Acero 50-A
4 fe 10 mm
Estribo fe 6 mm L=56cm. c/20 cm.

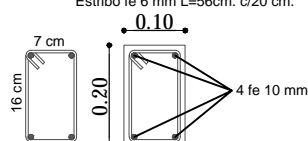

AGENCIA ESTATAL DE VIVIENDA - AEVIVIENDA	
"PROYECTO DE VIVIENDA NUEVA EN EL MUNICIPIO DE RURRENABAQUE -FASE(XVI) 2023- BENI"	
COMUNIDAD: RURAL	MUNICIPIO: RURRENABAQUE
PROVINCIA: BALLIVIAN	DEPARTAMENTO: BENI

DISEÑO ARQUITECTÓNICO	REVISADO Y APROBADO :	FECHA: NOVIEMBRE/ 2023
		SUPERFICIE CONSTRUIDA:
		LAMINA: 17 / 20

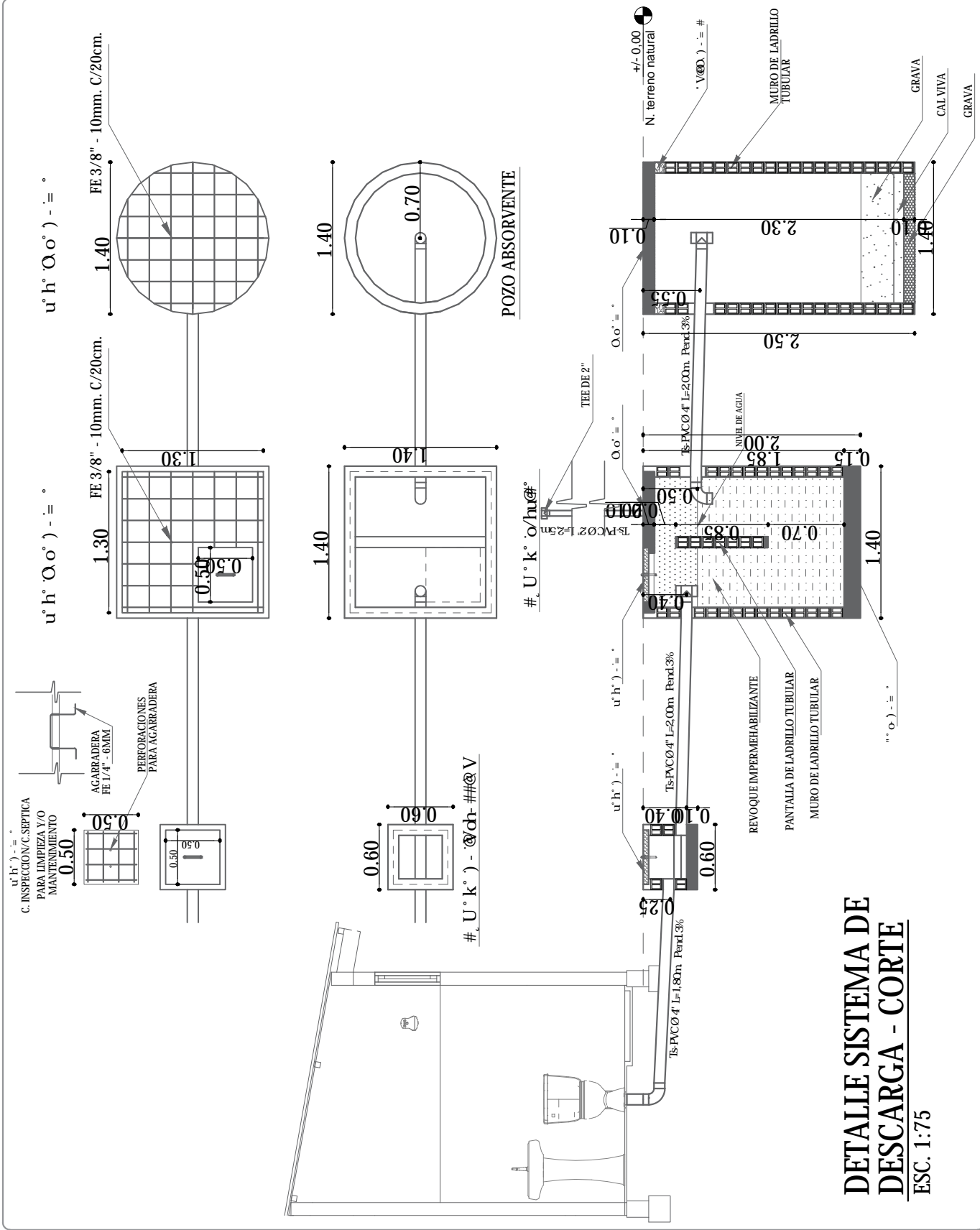

**DETALLE SISTEMA DE
DESCARGA - CORTE**
ESC. 1:75

AGENCIA ESTATAL DE VIVIENDA - AEVIVIENDA	
"PROYECTO DE VIVIENDA NUEVA EN EL MUNICIPIO DE RURRENABAQUE -FASE(XVI) 2023- BENI"	
COMUNIDAD: RURAL	MUNICIPIO: RURRENABAQUE
PROVINCIA: BALLIVIAN	DEPARTAMENTO: BENI

DISEÑO ARQUITECTÓNICO:	REVISADO Y APROBADO :	FECHA: NOVIEMBRE/ 2023
		SUPERFICIE CONSTRUIDA:
		LAMINA: 18/20

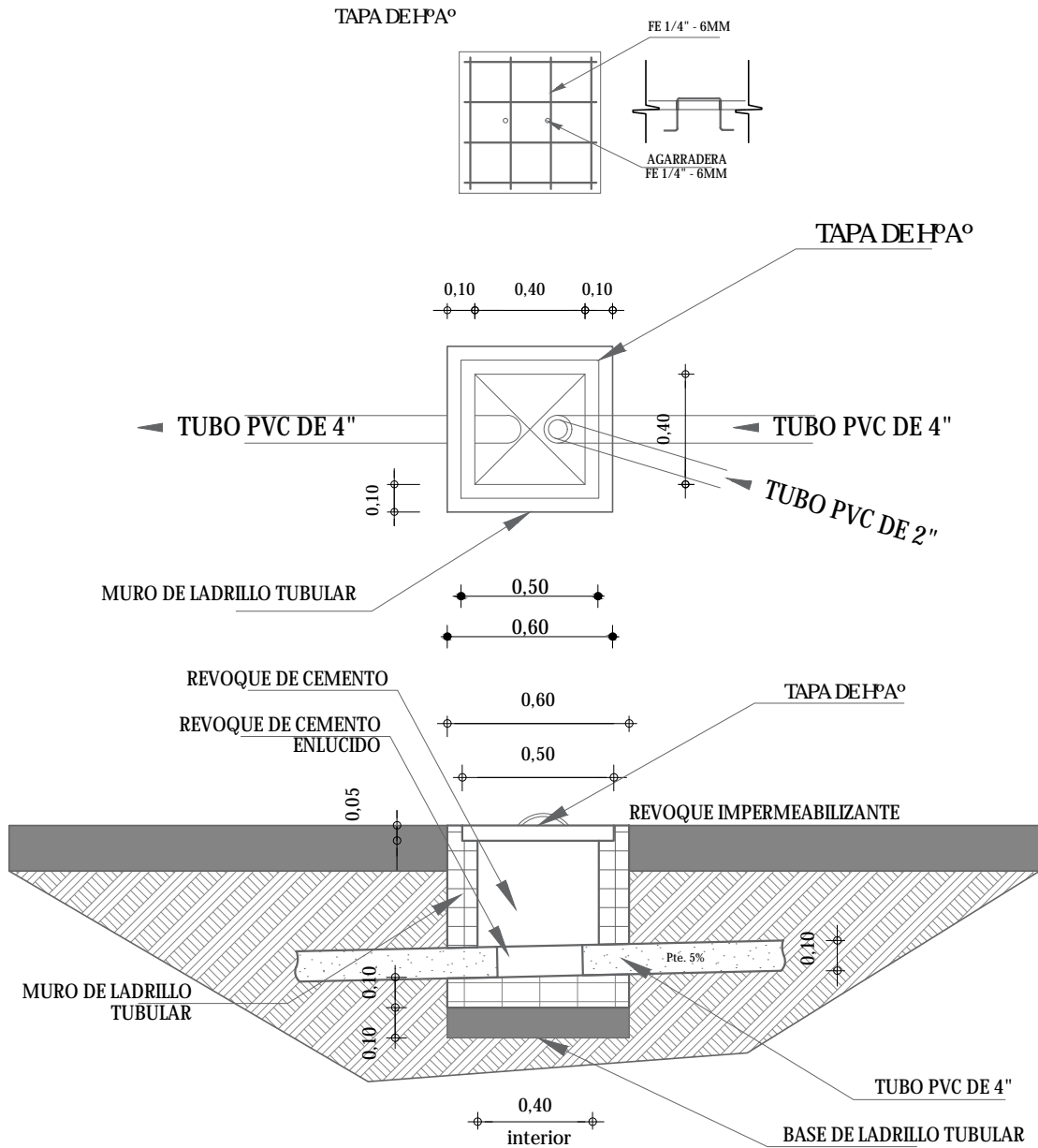



**DETALLE CAMARA
DE INSPECCION**
ESC. 1:35

AGENCIA ESTATAL DE VIVIENDA - AEVIVIENDA	
"PROYECTO DE VIVIENDA NUEVA EN EL MUNICIPIO DE RURRENABAQUE -FASE(XVI) 2023- BENI"	
COMUNIDAD: RURAL	MUNICIPIO: RURRENABAQUE
PROVINCIA: BALLIVIAN	DEPARTAMENTO: BENI

REVISADO Y APROBADO :	FECHA: NOVIEMBRE/ 2023
	SUPERFICIE CONSTRUIDA: 50.69 m ²
	LAMINA: 19/20

SIMBOLOGIA

	ESQUINERO INTERIOR DE PVC
	PLAFÓN DE PVC

DETALLE DE ESQUINERO

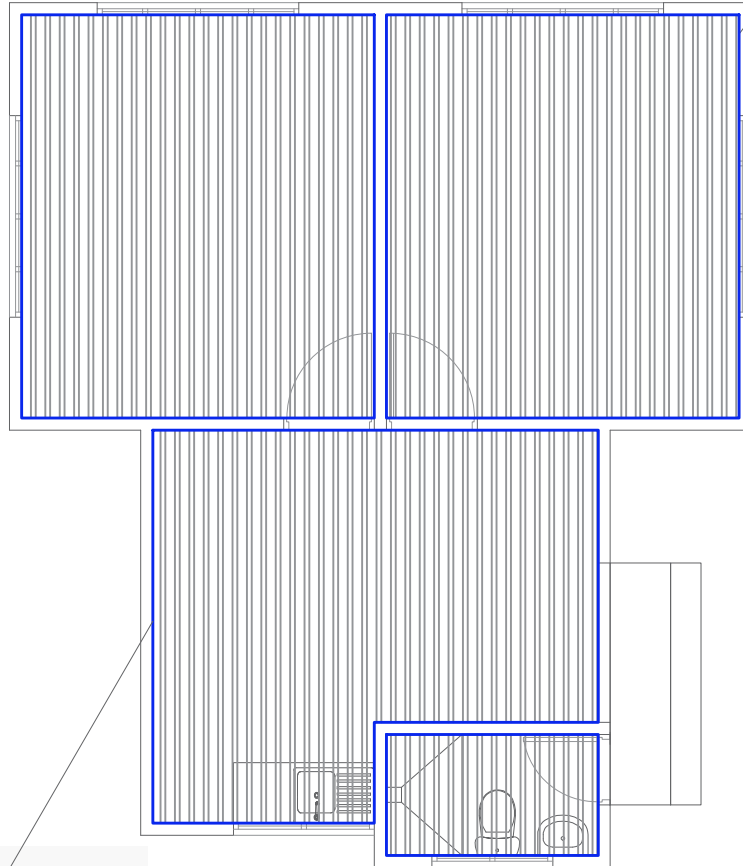
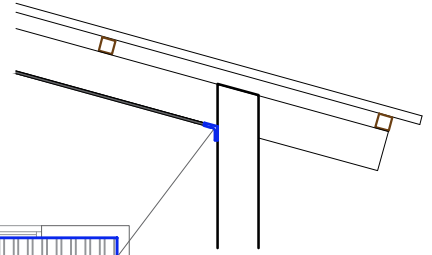

DETALLE DE ESQUINERO

PLANO DE ESQUINERO DE PVC

ESC. 1:75

AGENCIA ESTATAL DE VIVIENDA - AEVIVIENDA	
"PROYECTO DE VIVIENDA NUEVA EN EL MUNICIPIO DE RURRENABAQUE -FASE(XVI) 2023- BENI"	
COMUNIDAD: RURAL	MUNICIPIO: RURRENABAQUE
PROVINCIA: BALLIVIAN	DEPARTAMENTO: BENI

DISEÑO ARQUITECTÓNICO: 	REVISADO Y APROBADO : 	FECHA: NOVIEMBRE/ 2023 SUPERFICIE CONSTRUIDA: LAMINA: <h1>20 / 20</h1>
--------------------------------	-------------------------------	---