

1 PLANO DE CIMENTACION
Scale: 1:75

VIGA DE ARRIOSTRE DE HORMIGÓN ARMADO DE 0,15X0,20 M

BASE DE HORMIGÓN CICLOPEO PARA COLUMNA

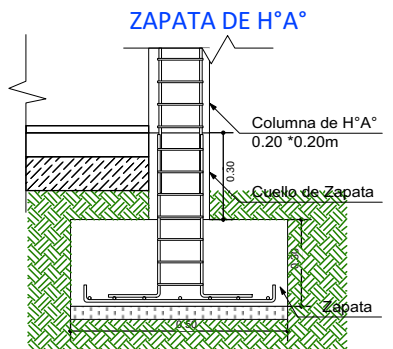

DETALLE VIGA "T" INVERTIDA

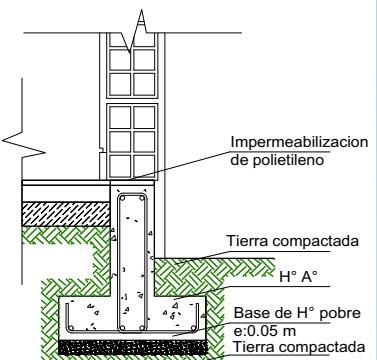

SECCIÓN ESTRIBO

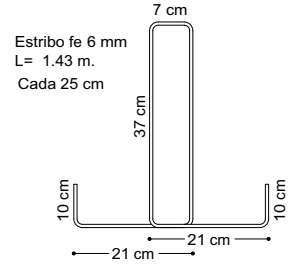

SECCIÓN VIGA T

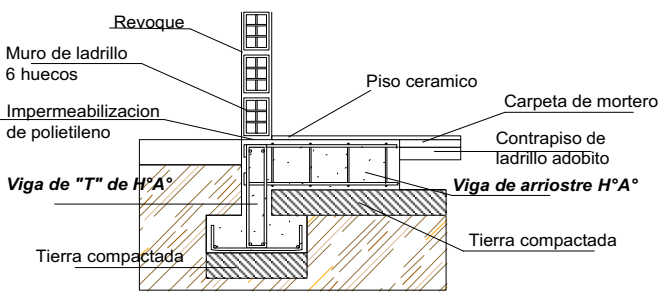
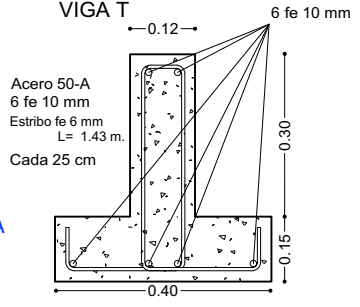

48 DETALLE DE UNION DE VIGA T INVERTIDA CON VIGA DE ARRIOSTRE
Scale: 1:30

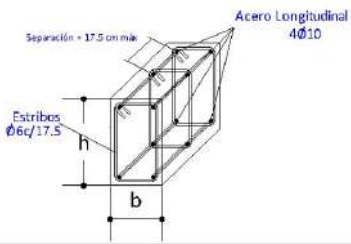
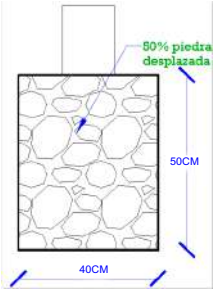

AGENCIA ESTATAL DE VIVIENDA - AEVIVIENDA SCZ

NOMBRE DEL PROYECTO:
PROYECTO DE VIVIENDA CUALITATIVA EN EL MUNICIPIO DE SAN JULIAN -FASE(XVII) 2023- SANTA CRUZ

COMUNIDADES/DISTRITOS/BARRIOS: 14 DE SEPTIEMBRE - 2 DE AGOSTO - 27 DE JULIO - 6 DE AGOSTO - BERLIN - JUANA AZURDUY DE PADILLA - LAGUNA AZUL - LAS PALMERAS - LOS TAJIBOS - MARCELO QUIROGA - SANTA CRUZ - MARISCAL SANTA CRUZ - MIRA FLORES - PLAN 2000 - SAN ANTONIO - SIMON NOGALES - TARIJA - UNION SUCRE	MODALIDAD DE INTERVENCIÓN: MEJORAMIENTO DE DORMITORIO + AMPLIACION DE 2 DORMITORIOS, COCINA Y BAÑO	MUNICIPIO: SAN JULIAN PROVINCIA: NÚFLO DE CHÁVEZ DEPARTAMENTO: SANTA CRUZ
--	--	---

DISEÑO ARQUITECTÓNICO:	REVISADO Y APROBADO:
------------------------	----------------------

FECHA:
NOVIEMBRE/2023

SUPERFICIE NETA:
52,68 m²

LAMINA:
1/25

PROYECTO DE VIVIENDA CUALITATIVA



DETALLE CONSTRUCTIVO DE LA CUBIERTA

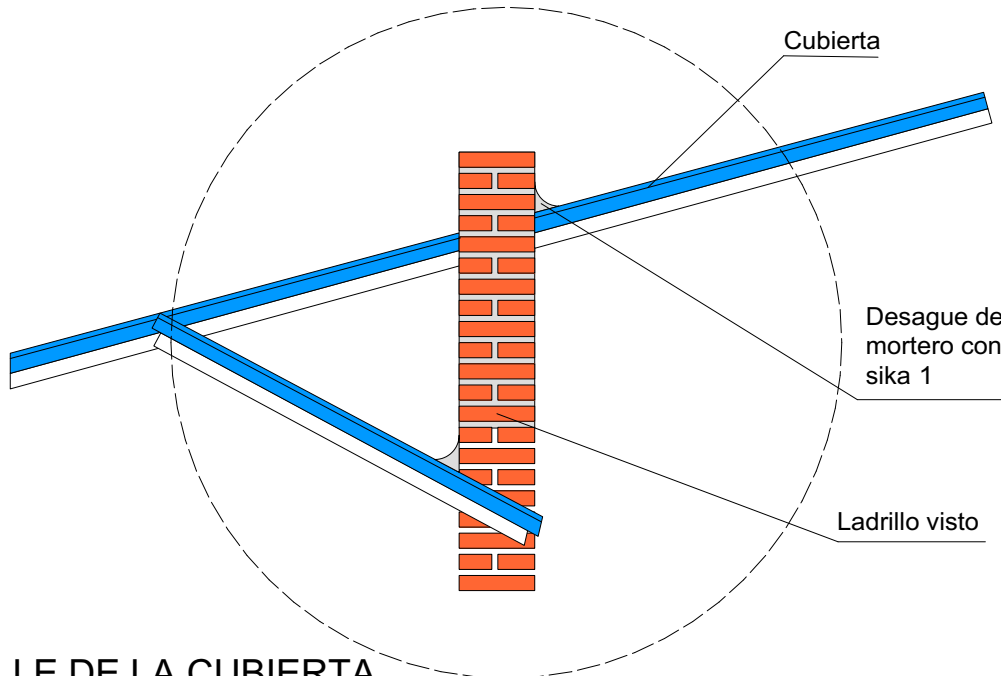
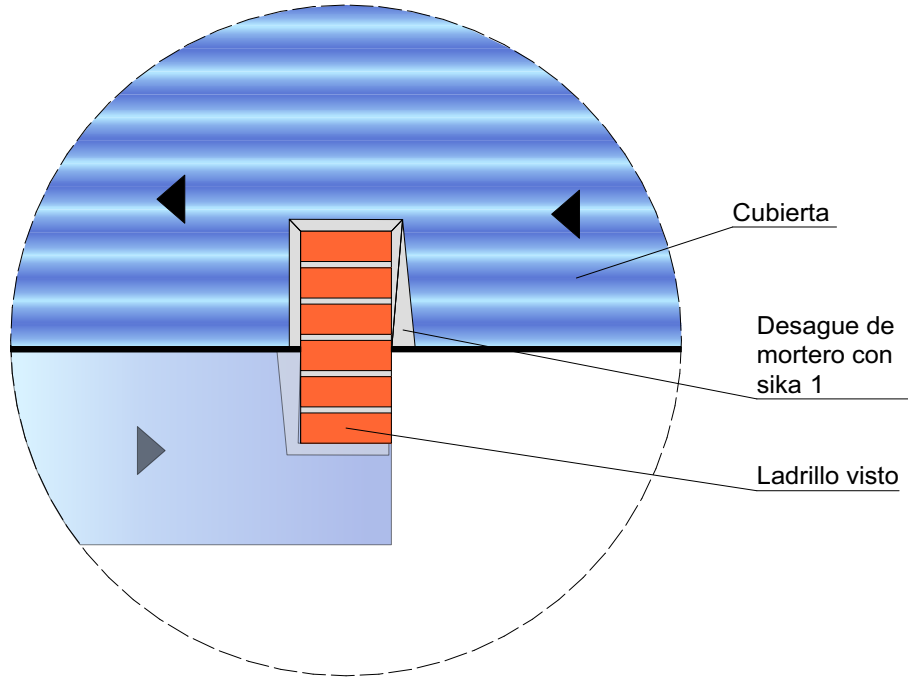

52

DETALLE DE LA CUBIERTA

Scale: 1:25

AGENCIA ESTATAL DE VIVIENDA - AEVIENDA SCZ

NOMBRE DEL PROYECTO:

PROYECTO DE VIVIENDA CUALITATIVA EN EL MUNICIPIO DE SAN JULIAN -FASE(XVII) 2023- SANTA CRUZ

COMUNIDADES/DISTRITOS/BARRIOS:

14 DE SEPTIEMBRE - 2 DE AGOSTO - 27 DE JULIO - 6 DE AGOSTO - BERLIN - JUANA AZURDUY DE PADILLA - LAGUNA AZUL - LAS PALMERAS - LOS TAJIBOS - MARCELO QUIROGA - SANTA CRUZ - MARISCAL SANTA CRUZ - MIRA FLORES - PLAN 2000 - SAN ANTONIO - SIMON NOGALES - TAREJA - UNION SUCRE

MODALIDAD DE INTERVENCIÓN:

MEJORAMIENTO DE DORMITORIO + AMPLIACION DE 2 DORMITORIOS, COCINA Y BAÑO

MUNICIPIO:

SAN JULIAN

PROVINCIA:

MUNDO DE CHÁVEZ

DEPARTAMENTO:

SANTA CRUZ

DISEÑO ARQUITECTÓNICO:

REVISADO Y APROBADO:

FECHA:
NOVIEMBRE/2023

SUPERFICIE NETA:

52,68 m²

LAMINA:

14/25

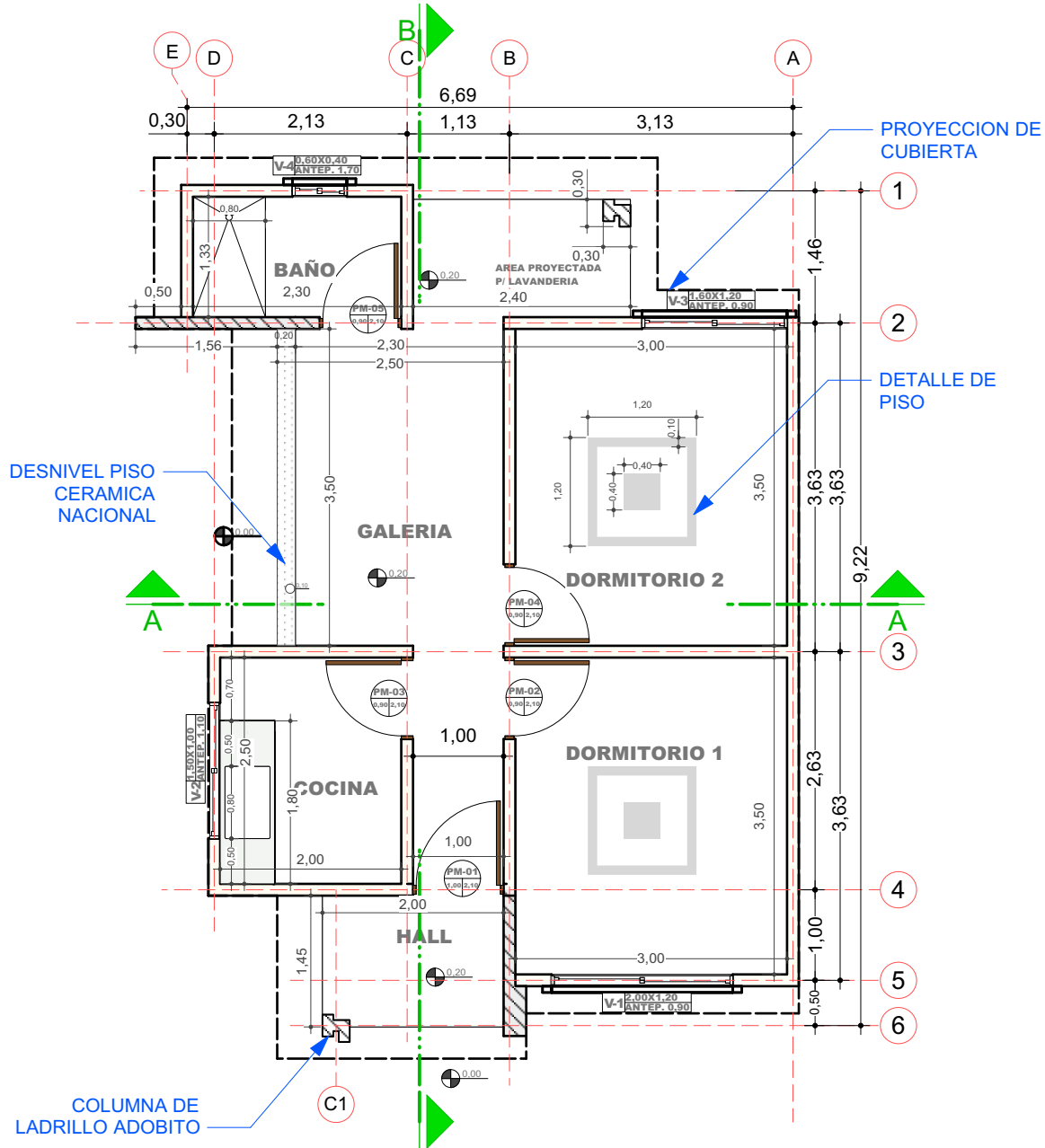

2 PLANO EN PLANTA - TECNICO
Scale: 1:75

PROYECTO DE VIVIENDA CUALITATIVA

AGENCIA ESTATAL DE VIVIENDA - AEVIVIENDA SCZ

NOMBRE DEL PROYECTO:

PROYECTO DE VIVIENDA CUALITATIVA EN EL MUNICIPIO DE SAN JULIAN -FASE(XVII) 2023- SANTA CRUZ

COMUNIDADES/DISTRITOS/BARRIOS:

14 DE SEPTIEMBRE - 2 DE AGOSTO - 27 DE JULIO - 6 DE AGOSTO - BERLIN - JUANA AZURDUY DE PADILLA - LAGUNA AZUL - LAS PALMERAS - LOS TAJIBOS - MARCELO QUIROGA - SANTA CRUZ - MARISCAL SANTA CRUZ - NIRA FLORES - PLAN 2000 - SAN ANTONIO - SIMON NOGALES - TARIJA - UNION SUCRE

MODALIDAD DE INTERVENCIÓN:

MEJORAMIENTO DE DORMITORIO + AMPLIACION DE 2 DORMITORIOS, COCINA Y BAÑO

MUNICIPIO:

SAN JULIAN

PROVINCIA:

MUNDO DE CHÁVEZ

DEPARTAMENTO:

SANTA CRUZ



DISEÑO ARQUITECTÓNICO:

REVISADO Y APROBADO :

FECHA:
NOVIEMBRE/2023

SUPERFICIE NETA:

52,68 m²

LAMINA:

2/25

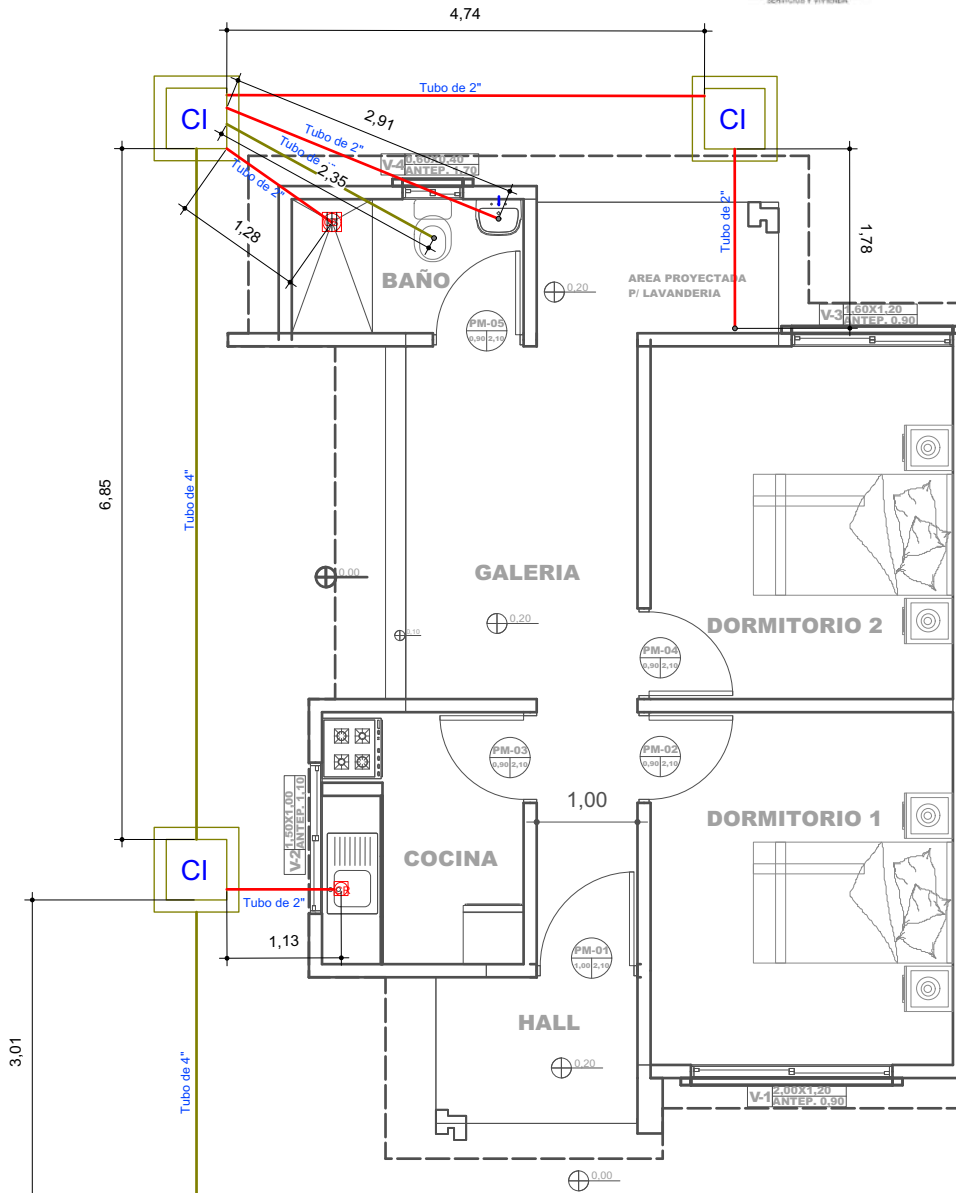

REFERENCIAS	
	CAJA SIFONADA PVC C/REJILLA DE PISO
	CAJA DE REGISTRO DE PVC
	TUBO PVC 4\"/>
	TUBO PVC 2\"/>
	CAMARA INSPECCION 0.60 x 0.60
	CÁMARA SÉPTICA PREFABRICADA 900 LIT.
	POZO ABSORBENTE d = 1.50 m

16 PLANO DE INSTALACIONES SANITARIAS
Scale: 1:75

PROYECTO DE VIVIENDA CUALITATIVA

AGENCIA ESTATAL DE VIVIENDA - AEVIVIENDA SCZ

NOMBRE DEL PROYECTO:

PROYECTO DE VIVIENDA CUALITATIVA EN EL MUNICIPIO DE SAN JULIAN -FASE(XVII) 2023- SANTA CRUZ

COMUNIDADES/DISTRITOS/BARRIOS:

14 DE SEPTIEMBRE - 2 DE AGOSTO - 27 DE JULIO - 6 DE AGOSTO - BERLIN - JUANA AZURDUY DE PADILLA - LAGUNA AZUL - LAS PALMERAS - LOS TAJIBOS - MARCELO QUIROGA - SANTA CRUZ - MARISCAL SANTA CRUZ - NIRA FLORES - PLAN 2000 - SAN ANTONIO - SIMON NOGALES - TARIJA - UNION SUCRE

MODALIDAD DE INTERVENCIÓN:

MEJORAMIENTO DE DORMITORIO + AMPLIACION DE 2 DORMITORIOS, COCINA Y BAÑO

MUNICIPIO:

SAN JULIAN

PROVINCIA:

MUNDO DE CHÁVEZ

DEPARTAMENTO:

SANTA CRUZ



DISEÑO ARQUITECTÓNICO:

REVISADO Y APROBADO :

FECHA:
NOVIEMBRE/2023

SUPERFICIE NETA:

52,68 m²

LAMINA:

15/25

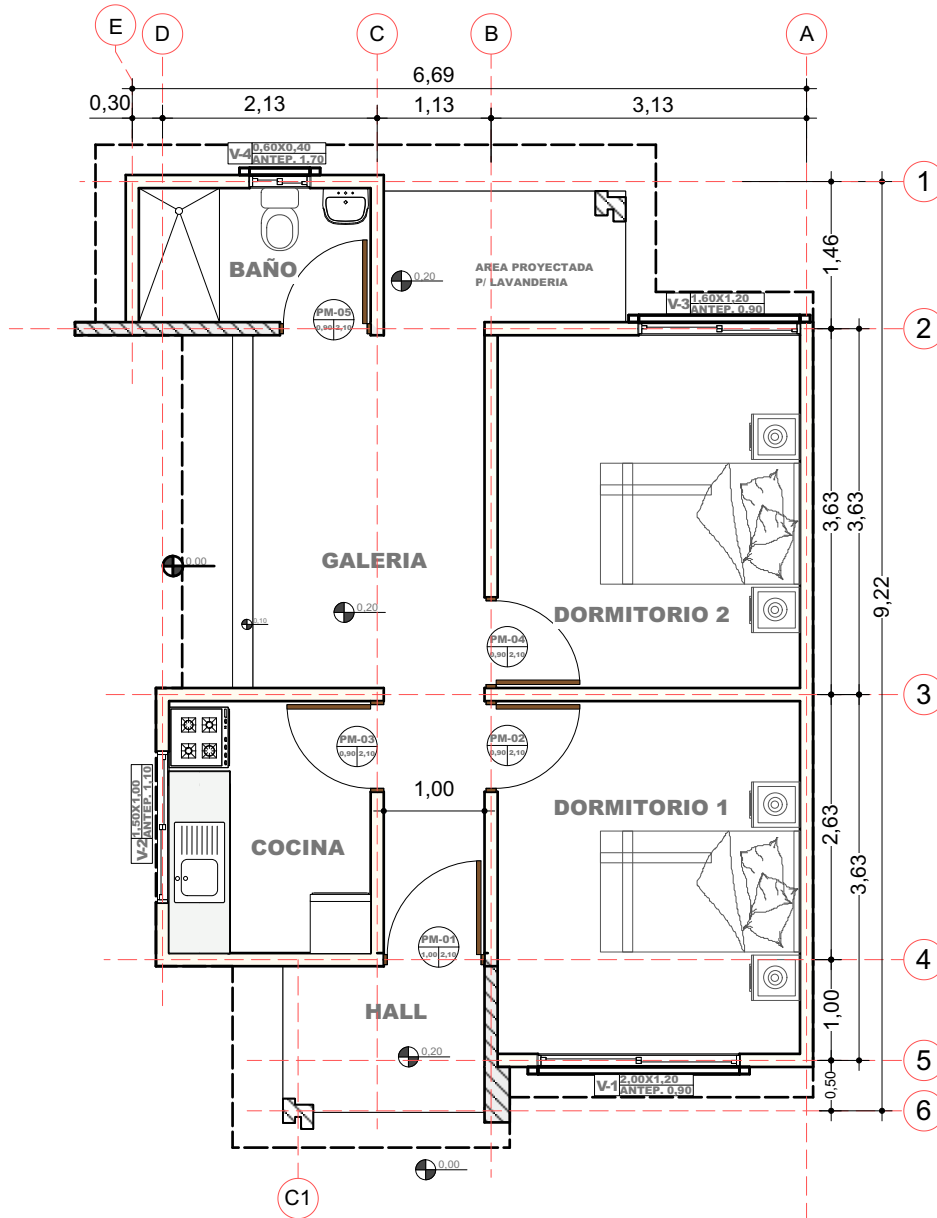

3 PLANO EN PLANTA AMOBLADO
Scale: 1:75

PROYECTO DE VIVIENDA CUALITATIVA

AGENCIA ESTATAL DE VIVIENDA - AEVIENDA SCZ

NOMBRE DEL PROYECTO:

PROYECTO DE VIVIENDA CUALITATIVA EN EL MUNICIPIO DE SAN JULIAN -FASE(XVII) 2023- SANTA CRUZ

COMUNIDADES/DISTRITOS/BARRIOS:

14 DE SEPTIEMBRE - 2 DE AGOSTO - 27 DE JULIO - 6 DE AGOSTO - BERLIN - JUANA AZURDUY DE PADILLA - LAGUNA AZUL - LAS PALMERAS - LOS TAJIBOS - MARCELO QUIROGA - SANTA CRUZ - MARISCAL SANTA CRUZ - MIRA FLORES - PLAN 2000 - SAN ANTONIO - SIMON NOGALES - TARJIA - UNION SUCRE

MODALIDAD DE INTERVENCIÓN:

MEJORAMIENTO DE DORMITORIO + AMPLIACION DE 2 DORMITORIOS, COCINA Y BAÑO

MUNICIPIO:

SAN JULIAN

PROVINCIA:

MUNDO DE CHÁVEZ

DEPARTAMENTO:

SANTA CRUZ



DISEÑO ARQUITECTÓNICO:

REVISADO Y APROBADO:

FECHA:
NOVIEMBRE/2023

SUPERFICIE NETA:

52,68 m²

LAMINA:

3/25

LADRILLO ADOBITO

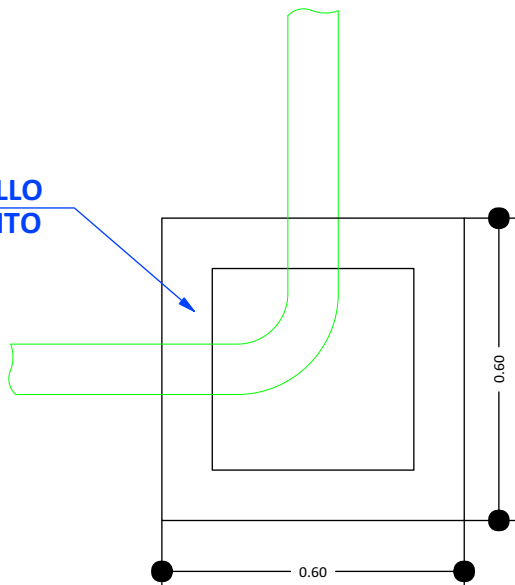

CÁMARA DE INSPECCIÓN
(0,60 x 0,60)

AGARRADERA
Fe 5/16"

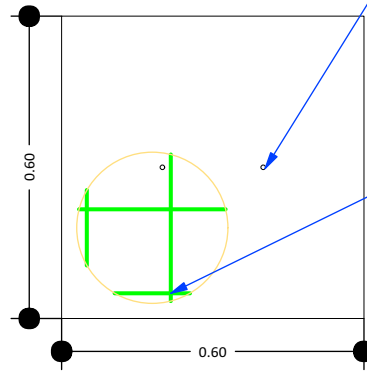

Fe 5/16"
c/10 cm

TAPA DE HºAº

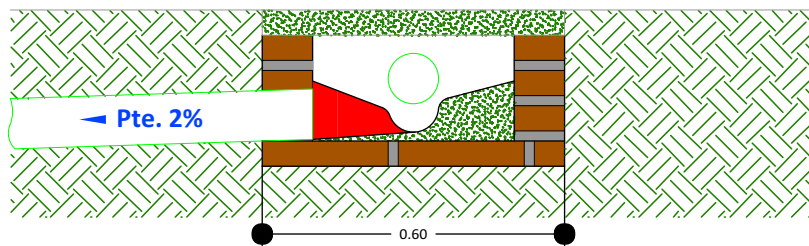

DETALLE CÁMARA DE INSPECCIÓN (0,60 x 0,60)

17 DETALLE DE LA CAMARA DE INSPECCION
Scale: 1:75

PROYECTO DE VIVIENDA CUALITATIVA

AGENCIA ESTATAL DE VIVIENDA - AEVIVIENDA SCZ

NOMBRE DEL PROYECTO:
PROYECTO DE VIVIENDA CUALITATIVA EN EL MUNICIPIO DE SAN JULIAN -FASE(XVII) 2023- SANTA CRUZ



COMUNIDADES/DISTRITOS/BARRIOS:
14 DE SEPTIEMBRE - 2 DE AGOSTO - 27 DE JULIO - 6 DE AGOSTO - BERLIN - JUANA AZURDUY DE PADILLA - LAGUNA AZUL - LAS PALMERAS - LOS TAJIBOS - MARCELO QUIROGA - SANTA CRUZ - MARISCAL SANTA CRUZ - MIRA FLORES - PLAN 2000 - SAN ANTONIO - SIMON NOGALES - TARJIA - UNION SUCRE

MODALIDAD DE INTERVENCIÓN:
MEJORAMIENTO DE DORMITORIO + AMPLIACION DE 2 DORMITORIOS, COCINA Y BAÑO

MUNICIPIO:
SAN JULIAN
PROVINCIA:
MUNDO DE CHÁVEZ
DEPARTAMENTO:
SANTA CRUZ



DISEÑO ARQUITECTÓNICO:



REVISADO Y APROBADO :

FECHA:
NOVIEMBRE/2023
SUPERFICIE NETA:
52,68 m²
LAMINA:
16/25

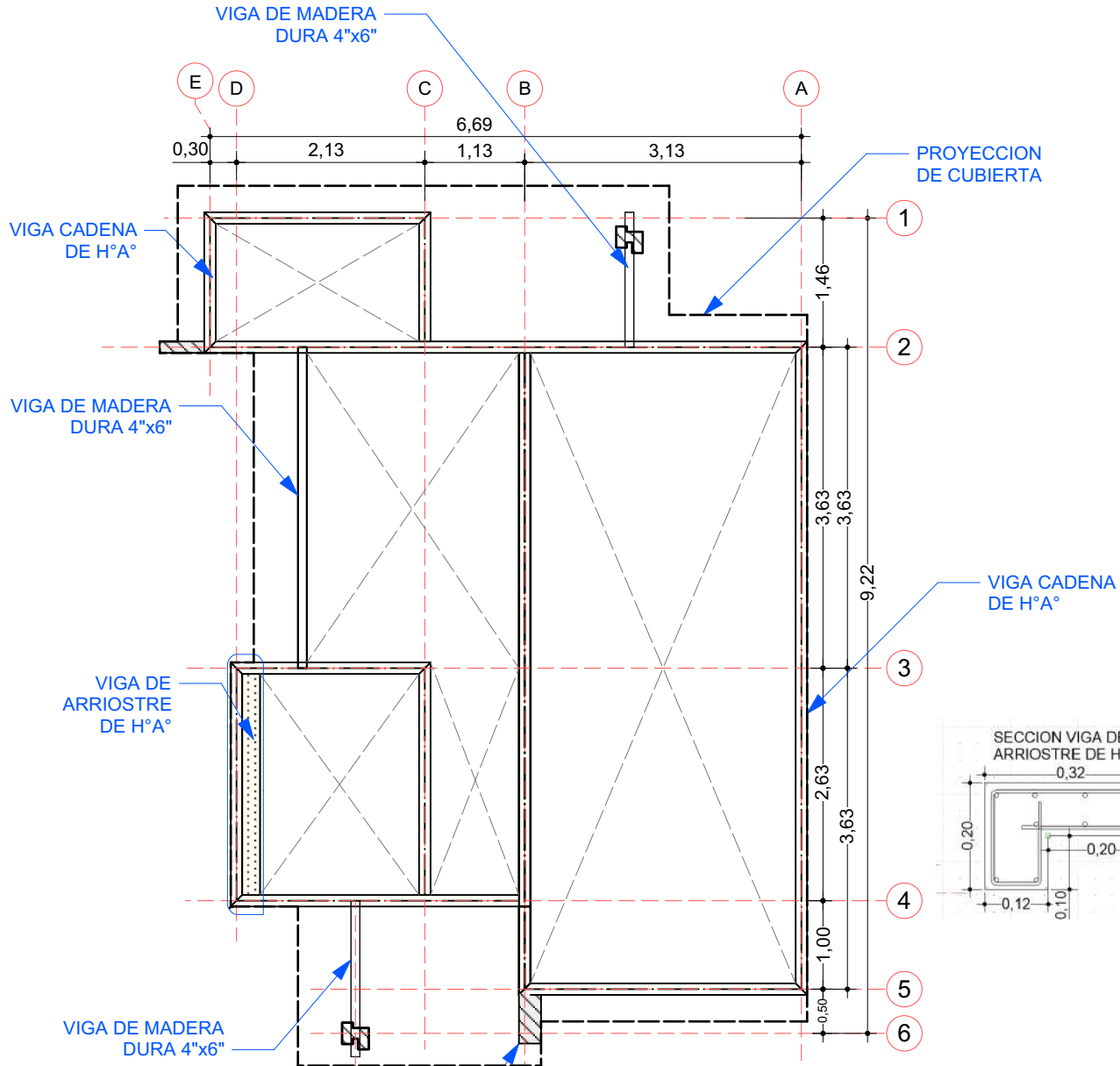

4 PLANO DE VIGA ENCADENADO
Scale: 1:75

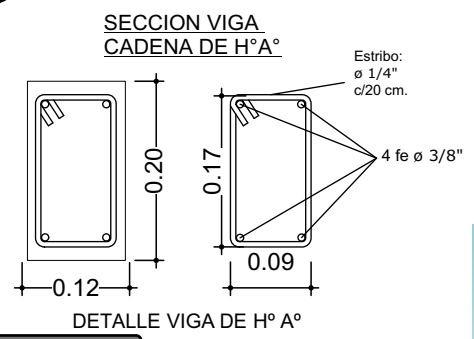
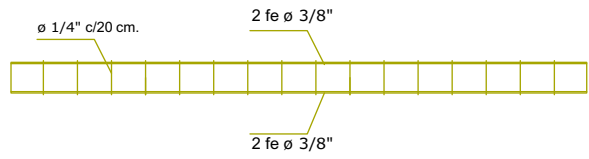

PROYECTO DE VIVIENDA CUALITATIVA

AGENCIA ESTATAL DE VIVIENDA - AEVIVIENDA SCZ

NOMBRE DEL PROYECTO:
PROYECTO DE VIVIENDA CUALITATIVA EN EL MUNICIPIO DE SAN JULIAN -FASE(XVII) 2023- SANTA CRUZ

COMUNIDADES/DISTRITOS/BARRIOS:
14 DE SEPTIEMBRE - 2 DE AGOSTO - 27 DE JULIO - 6 DE AGOSTO - BERLIN - JUANA AZURDUY DE PADILLA - LAGUNA AZUL - LAS PALMERAS - LOS TAJIBOS - MARCELO QUIROGA - SANTA CRUZ - MARISCAL SANTA CRUZ - NIRA FLORES - PLAN 2000 - SAN ANTONIO - SIMON NOGALES - TARJA - UNION SUCRE

MODALIDAD DE INTERVENCIÓN:
MEJORAMIENTO DE DORMITORIO + AMPLIACION DE 2 DORMITORIOS, COCINA Y BAÑO

MUNICIPIO:
SAN JULIAN

PROVINCIA:
MUNICIPIO DE CHÁVEZ

DEPARTAMENTO:
SANTA CRUZ

DISEÑO ARQUITECTÓNICO: _____

REVISADO Y APROBADO: _____

FECHA:
NOVIEMBRE/2023

SUPERFICIE NETA:
52,68 m²

LAMINA:
4/25



**VENTANAS DE ALUMINIO
LINEA 20 C/ VIDRIO 4 mm**

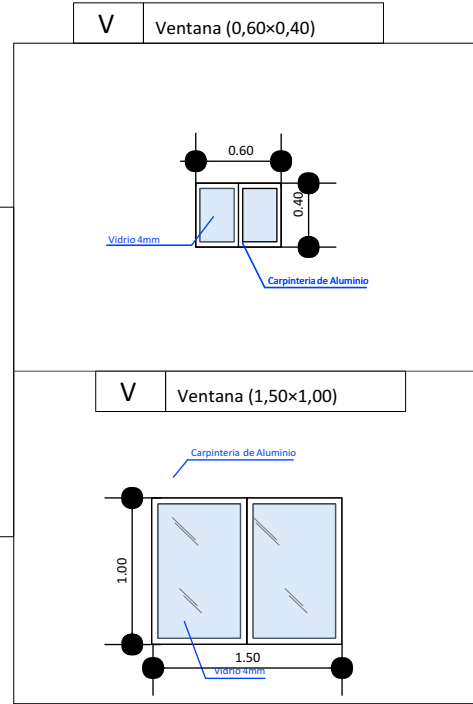
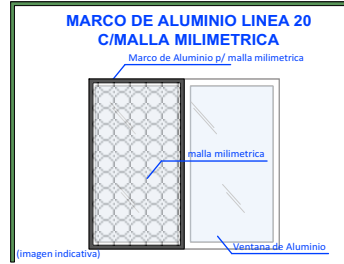
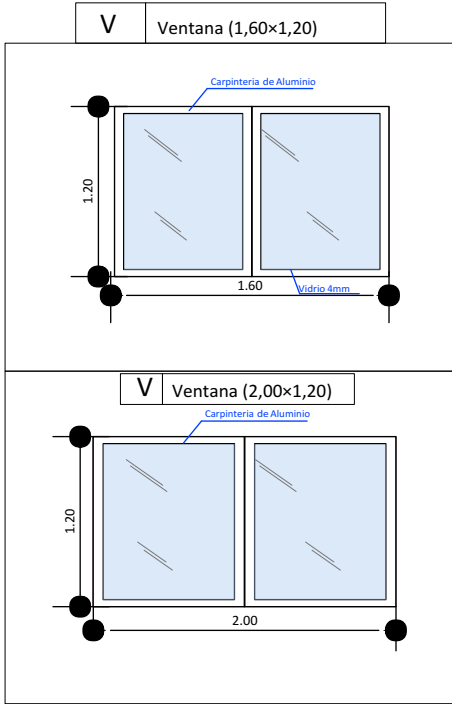

**DETALLE DE PUERTAS TABLERO MADERA SEMIDURA
ESTILO MINIMALISTA**

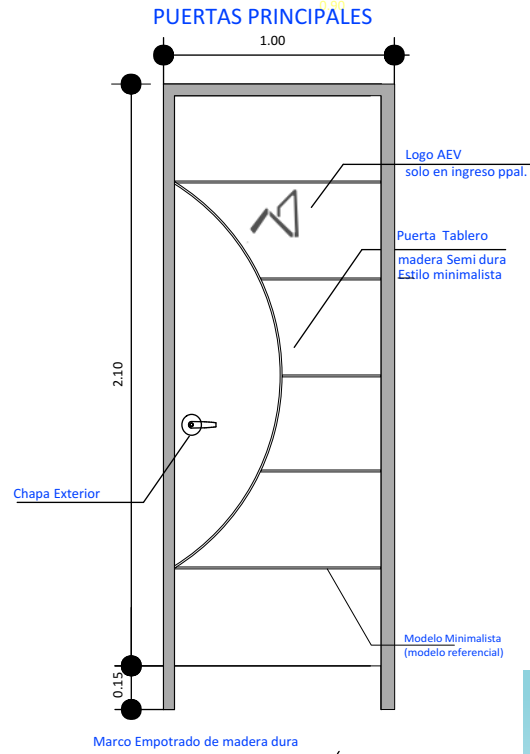
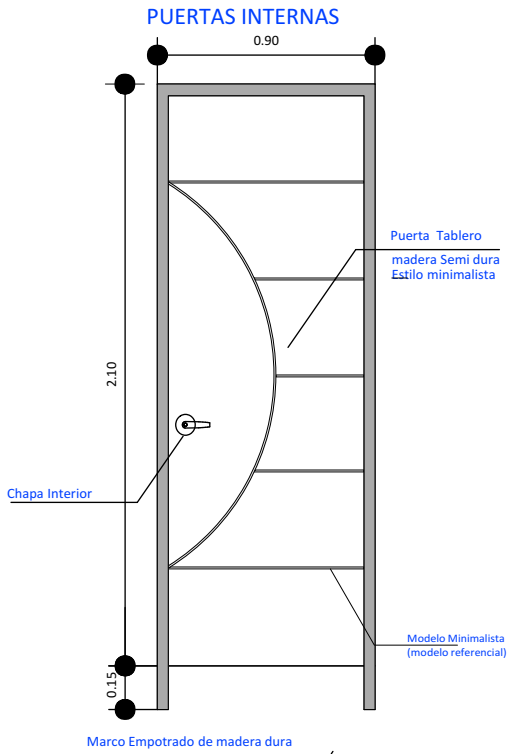

PROYECTO DE VIVIENDA CUALITATIVA

AGENCIA ESTATAL DE VIVIENDA - AEVIVIENDA SCZ

NOMBRE DEL PROYECTO:

PROYECTO DE VIVIENDA CUALITATIVA EN EL MUNICIPIO DE SAN JULIAN -FASE(XVII) 2023- SANTA CRUZ

COMUNIDADES/DISTRITOS/BARRIOS:

14 DE SEPTIEMBRE - 2 DE AGOSTO - 27 DE JULIO - 6 DE AGOSTO - BERLIN - JUANA AZURDUY DE PADILLA - LAGUNA AZUL - LAS PALMERAS - LOS TAJIBOS - MARCELO QUIROGA - SANTA CRUZ - MARISCAL SANTA CRUZ - MIRA FLORES - PLAN 2000 - SAN ANTONIO - SIMON NOGALES - TARJETA - UNION SUCRE

MODALIDAD DE INTERVENCIÓN:

MEJORAMIENTO DE DORMITORIO + AMPLIACION DE 2 DORMITORIOS, COCINA Y BAÑO

MUNICIPIO:

SAN JULIAN

PROVINCIA:

MUNDO DE CHÁVEZ

DEPARTAMENTO:

SANTA CRUZ



DISEÑO ARQUITECTÓNICO:

REVISADO Y APROBADO :

FECHA:
NOVIEMBRE/2023

SUPERFICIE NETA:

52,68 m²

LAMINA:

17/25

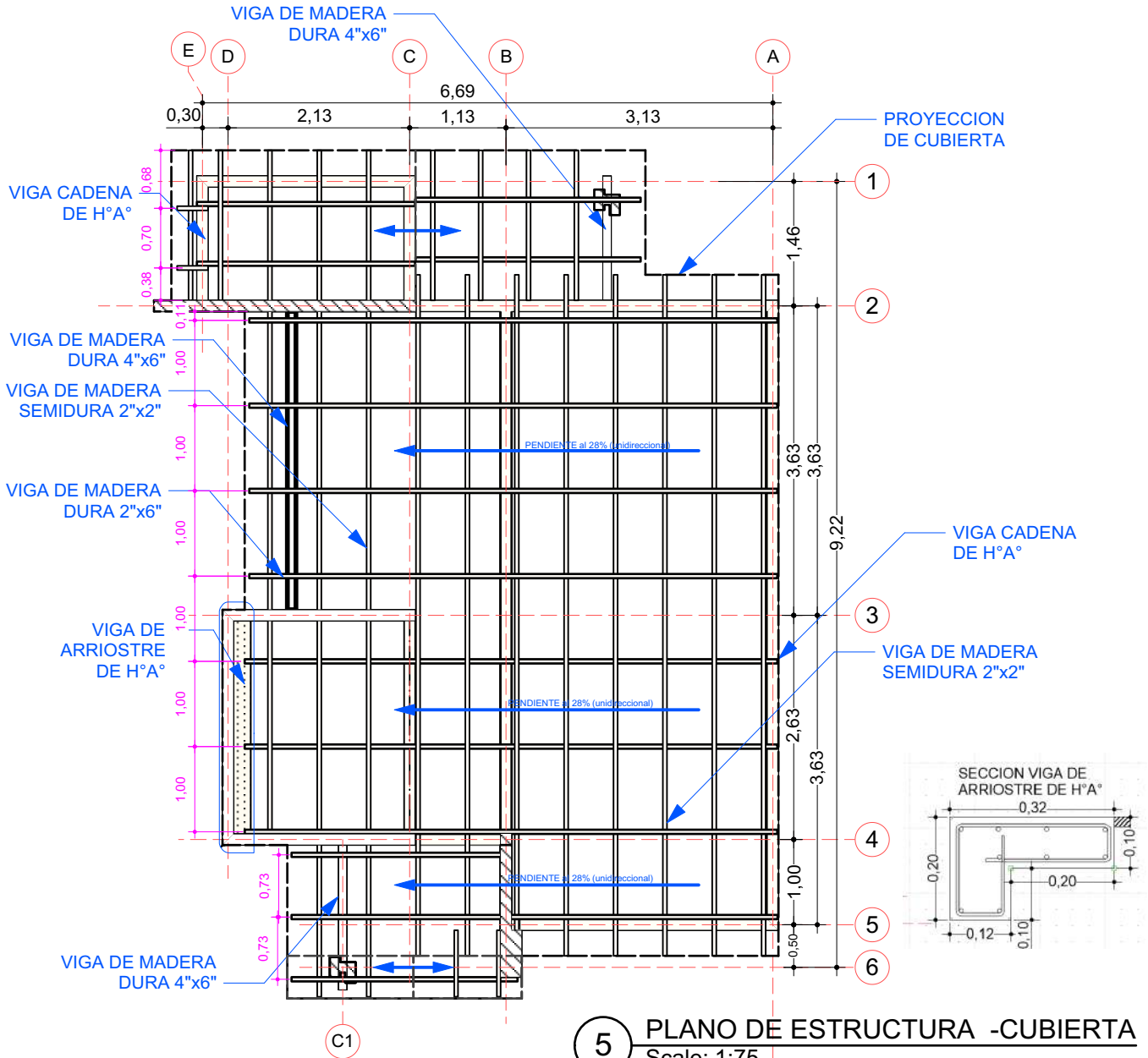

5 PLANO DE ESTRUCTURA -CUBIERTA
Scale: 1:75

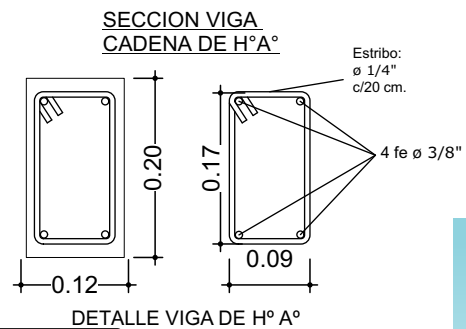
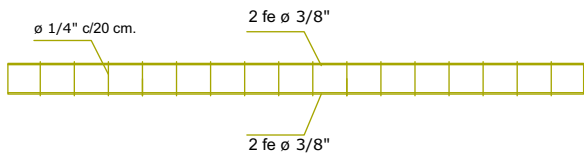

DETALLE VIGA DE H° A°

PROYECTO DE VIVIENDA CUALITATIVA

AGENCIA ESTATAL DE VIVIENDA - AEVIENDA SCZ

NOMBRE DEL PROYECTO:

PROYECTO DE VIVIENDA CUALITATIVA EN EL MUNICIPIO DE SAN JULIAN -FASE(XVII) 2023- SANTA CRUZ

COMUNIDADES/DISTRITOS/BARRIOS:

14 DE SEPTIEMBRE - 2 DE AGOSTO - 27 DE JULIO - 6 DE AGOSTO - BERLIN - JUANA AZURDUY DE PADILLA - LAGUNA AZUL - LAS PALMERAS - LOS TAJIBOS - MARCELO QUIROGA - SANTA CRUZ - MARISCAL SANTA CRUZ - NIRA FLORES - PLAN 2000 - SAN ANTONIO - SIMON NOGALES - TARIJA - UNION SUCRE

MODALIDAD DE INTERVENCIÓN:

MEJORAMIENTO DE DORMITORIO + AMPLIACION DE 2 DORMITORIOS, COCINA Y BAÑO

MUNICIPIO:

SAN JULIAN

PROVINCIA:

MUNDO DE CHÁVEZ

DEPARTAMENTO:

SANTA CRUZ



DISEÑO ARQUITECTÓNICO:

REVISADO Y APROBADO :

FECHA:
NOVIEMBRE/2023

SUPERFICIE NETA:

52,68 m²

LAMINA:

5/25

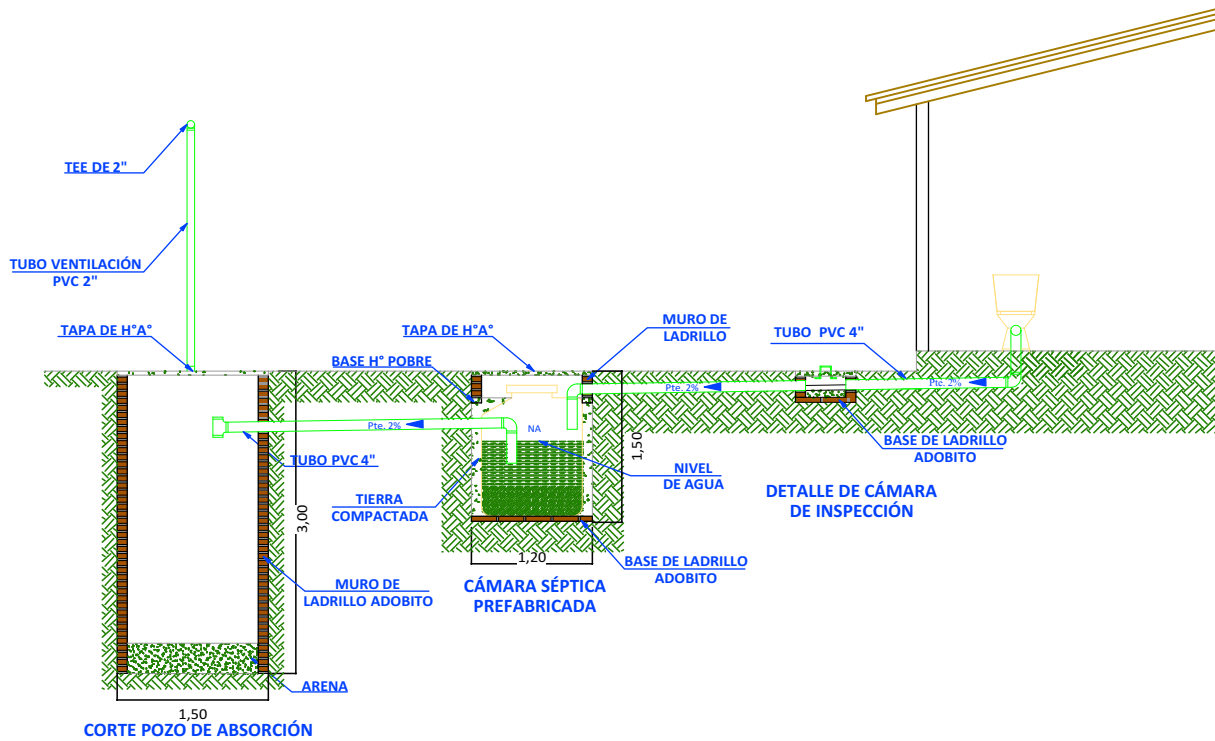
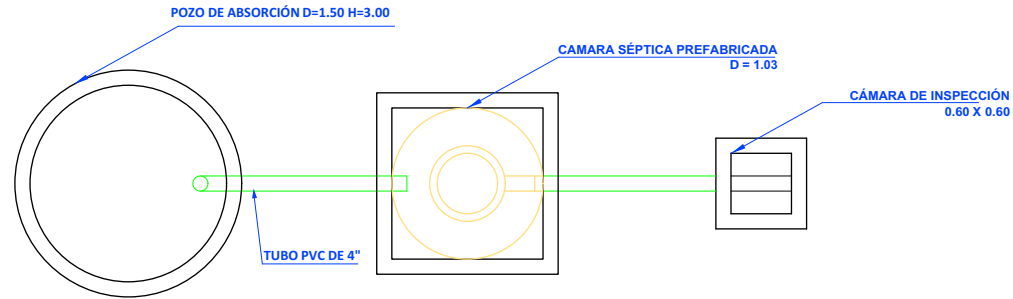
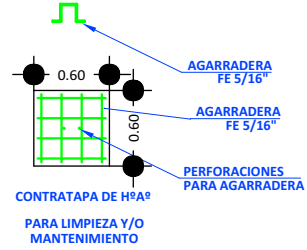
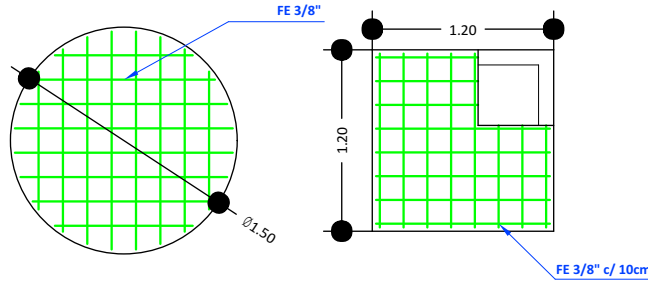

18 SISTEMA DE DESCARGA SANITARIO
Scale: 1:75

PROYECTO DE VIVIENDA CUALITATIVA

AGENCIA ESTATAL DE VIVIENDA - AEVIVIENDA SCZ

NOMBRE DEL PROYECTO:

PROYECTO DE VIVIENDA CUALITATIVA EN EL MUNICIPIO DE SAN JULIAN -FASE(XVII) 2023- SANTA CRUZ

COMUNIDADES/DISTRITOS/BARRIOS:

14 DE SEPTIEMBRE - 2 DE AGOSTO - 27 DE JULIO - 6 DE AGOSTO - BERLIN - JUANA AZURDUY DE PADILLA - LAGUNA AZUL - LAS PALMERAS - LOS TAJIBOS - MARCELO QUIROGA - SANTA CRUZ - MARISCAL SANTA CRUZ - MIRA FLORES - PLAN 2000 - SAN ANTONIO - SIMON NOGALES - TARIJA - UNION SUCRE

MODALIDAD DE INTERVENCIÓN:

MEJORAMIENTO DE DORMITORIO + AMPLIACION DE 2 DORMITORIOS, COCINA Y BAÑO

MUNICIPIO:

SAN JULIAN

PROVINCIA:

MUNDO DE CHÁVEZ

DEPARTAMENTO:

SANTA CRUZ



DISEÑO ARQUITECTÓNICO:

REVISADO Y APROBADO :

FECHA:
NOVIEMBRE/2023

SUPERFICIE NETA:

52,68 m²

LAMINA:

18/25

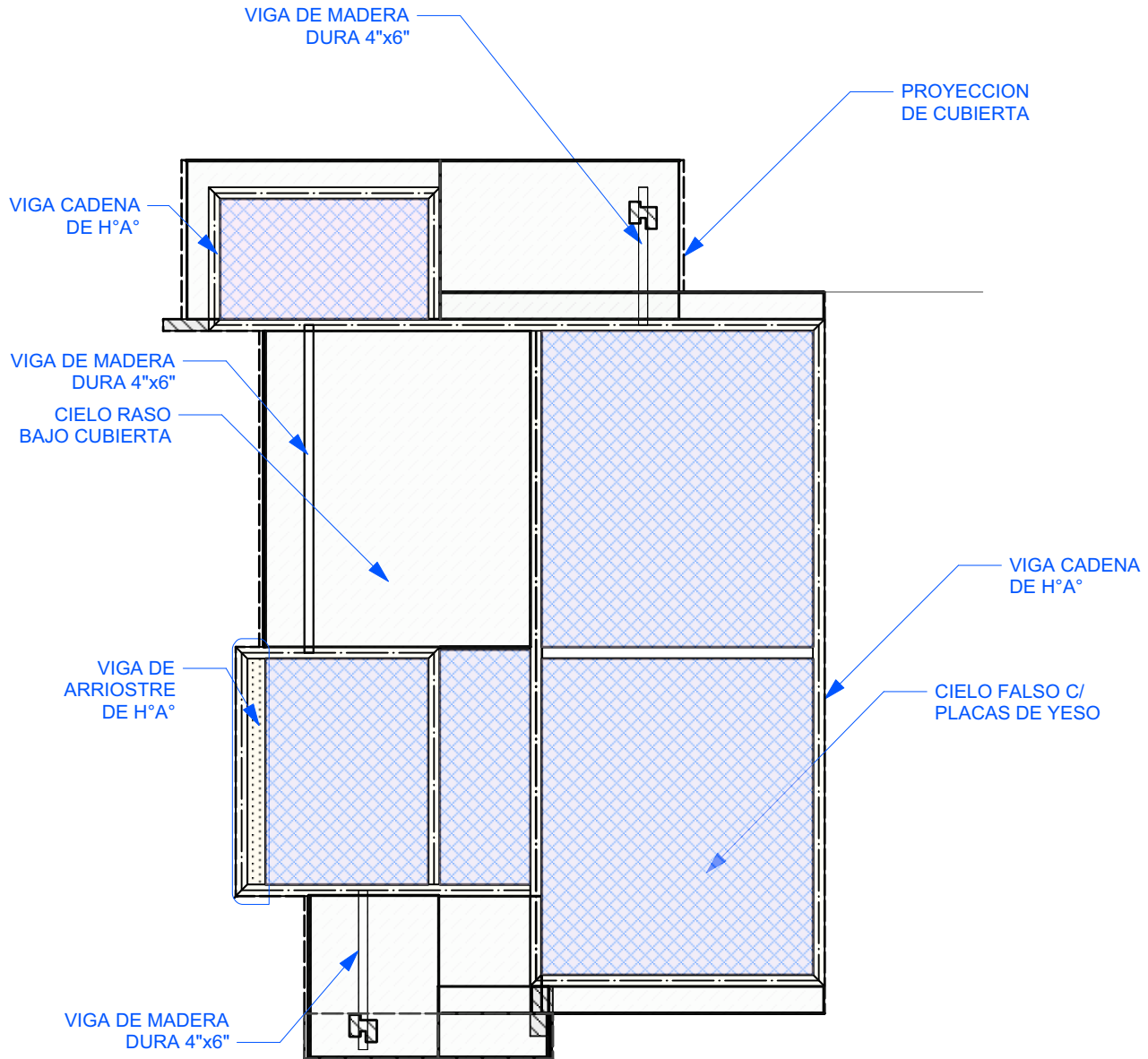

6 PLANO - DISTRIBUCION DE CIELO FALSO Y CIELO RASO
Scale: 1:75

PROYECTO DE VIVIENDA CUALITATIVA

AGENCIA ESTATAL DE VIVIENDA - AEVIVIENDA SCZ

NOMBRE DEL PROYECTO:

PROYECTO DE VIVIENDA CUALITATIVA EN EL MUNICIPIO DE SAN JULIAN -FASE(XVII) 2023- SANTA CRUZ

COMUNIDADES/DISTRITOS/BARRIOS:

14 DE SEPTIEMBRE - 2 DE AGOSTO - 27 DE JULIO - 6 DE AGOSTO - BERLIN - JUANA AZURDUY DE PADILLA - LAGUNA AZUL - LAS PALMERAS - LOS TAJIBOS - MARCELO QUIROGA - SANTA CRUZ - MARISCAL SANTA CRUZ - MIRA FLORES - PLAN 2000 - SAN ANTONIO - SIMON NOGALES - TARJIA - UNION SUCRE

MODALIDAD DE INTERVENCIÓN:

MEJORAMIENTO DE DORMITORIO + AMPLIACION DE 2 DORMITORIOS, COCINA Y BAÑO

MUNICIPIO:

SAN JULIAN

PROVINCIA:

MUNDO DE CHÁVEZ

DEPARTAMENTO:

SANTA CRUZ



DISEÑO ARQUITECTÓNICO:

REVISADO Y APROBADO :

FECHA:
NOVIEMBRE/2023

SUPERFICIE NETA:

52,68 m²

LAMINA:

6/25



IMAGENES 3D - EXTERIORES

PROYECTO DE VIVIENDA CUALITATIVA

AGENCIA ESTATAL DE VIVIENDA - AEVIVIENDA SCZ

NOMBRE DEL PROYECTO:

PROYECTO DE VIVIENDA CUALITATIVA EN EL MUNICIPIO DE SAN JULIAN -FASE(XVII) 2023- SANTA CRUZ

COMUNIDADES/DISTRITOS/BARRIOS:

14 DE SEPTIEMBRE - 2 DE AGOSTO - 27 DE JULIO - 6 DE AGOSTO - BERLIN - JUANA AZURDUY DE PADILLA - LAGUNA AZUL - LAS PALMERAS - LOS TAJIBOS - MARCELO QUIROGA - SANTA CRUZ - MARISCAL SANTA CRUZ - MIRA FLORES - PLAN 2000 - SAN ANTONIO - SIMON NOGALES - TAREJA - UNION SUCRE

MODALIDAD DE INTERVENCIÓN:

MEJORAMIENTO DE DORMITORIO + AMPLIACION DE 2 DORMITORIOS, COCINA Y BAÑO

MUNICIPIO:

SAN JULIAN

PROVINCIA:

MUNDO DE CHÁVEZ

DEPARTAMENTO:

SANTA CRUZ



DISEÑO ARQUITECTÓNICO:

REVISADO Y APROBADO :

FECHA:
NOVIEMBRE/2023

SUPERFICIE NETA:
52,68 m²

LAMINA:
19/25

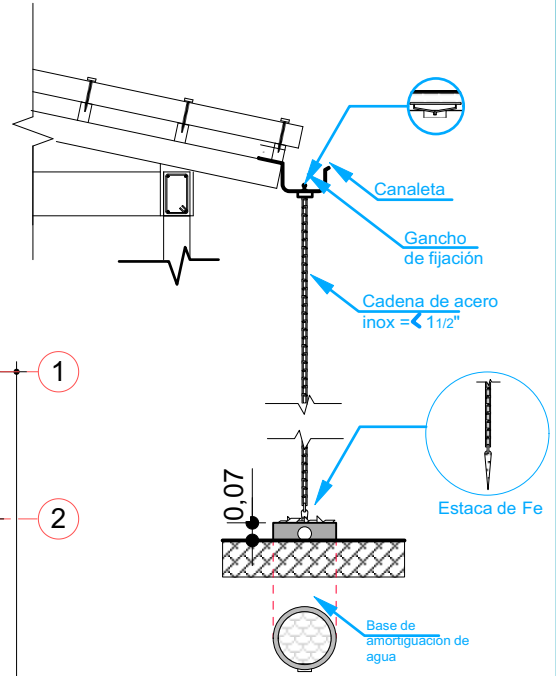
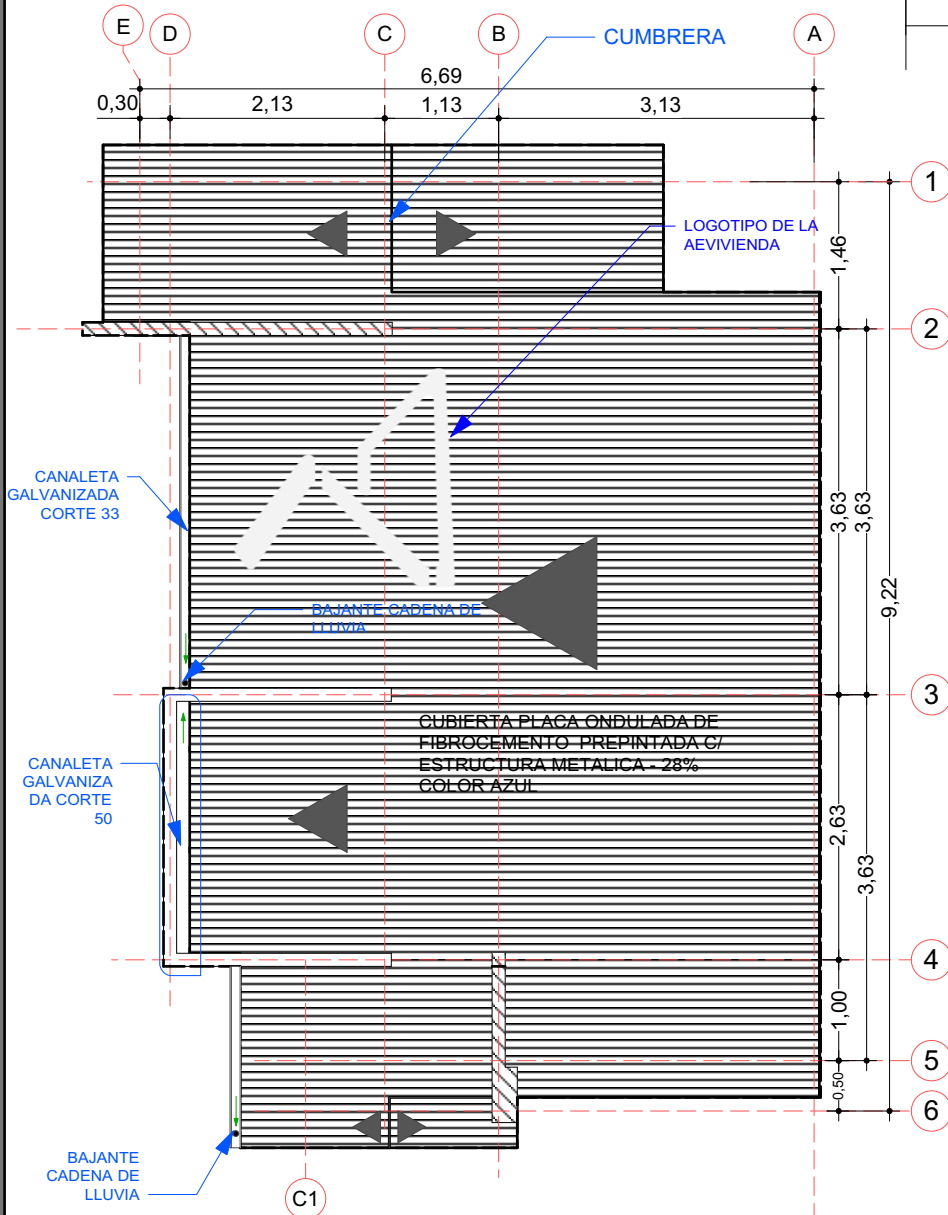

BAJANTE CADENA DE LLUVIA

7 PLANO DE CUBIERTA
Scale: 1:75

PROYECTO DE VIVIENDA CUALITATIVA

AGENCIA ESTATAL DE VIVIENDA - AEVIVIENDA SCZ

NOMBRE DEL PROYECTO:
PROYECTO DE VIVIENDA CUALITATIVA EN EL MUNICIPIO DE SAN JULIAN -FASE(XVII) 2023- SANTA CRUZ

	COMUNIDADES/DISTRITOS/BARRIOS: 14 DE SEPTIEMBRE - 2 DE AGOSTO - 27 DE JULIO - 6 DE AGOSTO - BERLIN - JUANA AZURDUY DE PADILLA - LAGUNA AZUL - LAS PALMERAS - LOS TAJIBOS - MARCELO QUIROGA - SANTA CRUZ - MARISCAL SANTA CRUZ - MIRA FLORES - PLAN 2000 - SAN ANTONIO - SIMON NOGALES - TARJA - UNION SUCRE	MODALIDAD DE INTERVENCIÓN: MEJORAMIENTO DE DORMITORIO + AMPLIACION DE 2 DORMITORIOS, COCINA Y BAÑO	MUNICIPIO: SAN JULIAN
	DEPARTAMENTO: SANTA CRUZ	PROVINCIA: MUFLO DE CHÁVEZ	[Empty space for signature]

DISEÑO ARQUITECTÓNICO:

REVISADO Y APROBADO :

FECHA:
NOVIEMBRE/2023

SUPERFICIE NETA:
52,68 m²

LAMINA:
7/25



IMAGENES 3D - EXTERIORES

PROYECTO DE VIVIENDA CUALITATIVA

AGENCIA ESTATAL DE VIVIENDA - AEVIVIENDA SCZ

NOMBRE DEL PROYECTO:

PROYECTO DE VIVIENDA CUALITATIVA EN EL MUNICIPIO DE SAN JULIAN -FASE(XVII) 2023- SANTA CRUZ



COMUNIDADES/DISTRITOS/BARRIOS:

14 DE SEPTIEMBRE - 2 DE AGOSTO - 27 DE JULIO - 6 DE AGOSTO - BERLIN - JUANA AZURDUY DE PADILLA - LAGUNA AZUL - LAS PALMERAS - LOS TAJIBOS - MARCELO QUIROGA - SANTA CRUZ - MARISCAL SANTA CRUZ - MIRA FLORES - PLAN 2000 - SAN ANTONIO - SIMON NOGALES - TAREJA - UNION SUCRE

MODALIDAD DE INTERVENCIÓN:

MEJORAMIENTO DE DORMITORIO + AMPLIACION DE 2 DORMITORIOS, COCINA Y BAÑO

MUNICIPIO:

SAN JULIAN

PROVINCIA:

MUNDO DE CHÁVEZ

DEPARTAMENTO:

SANTA CRUZ



DISEÑO ARQUITECTÓNICO:



REVISADO Y APROBADO :

FECHA:
NOVIEMBRE/2023

SUPERFICIE NETA:

52,68 m²

LAMINA:

20/25

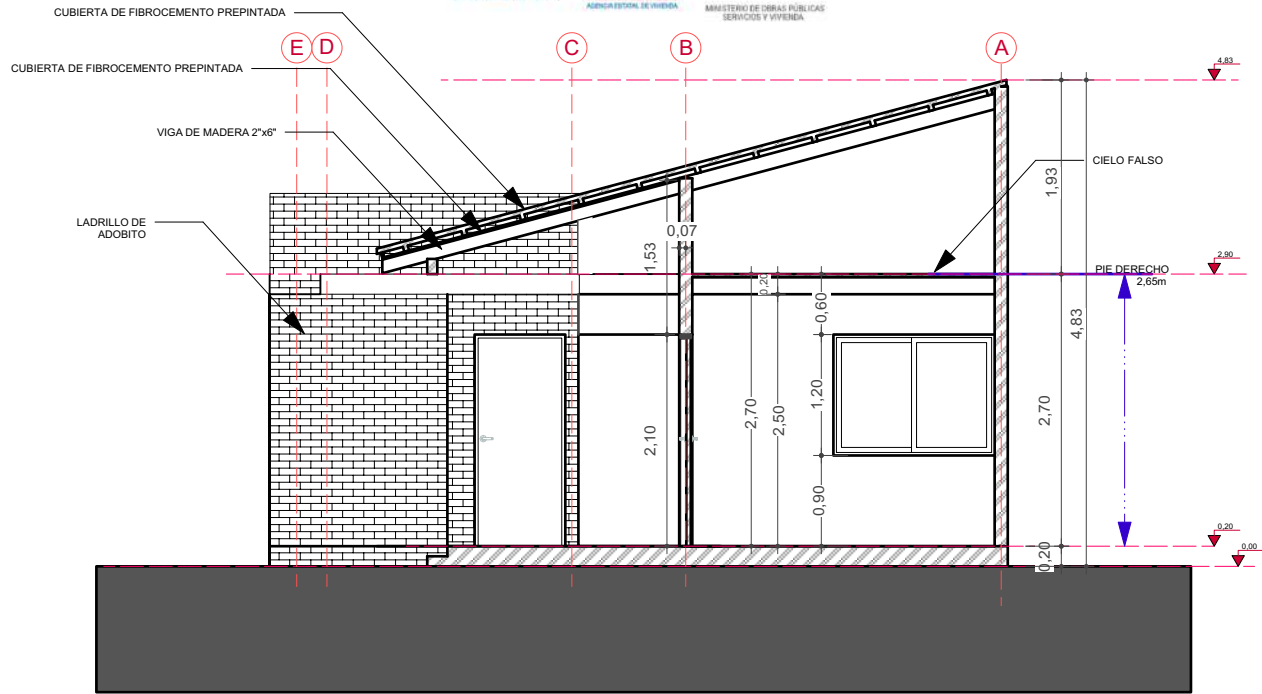

8 CORTE TRANSVERSAL A-A
Scale: 1:75

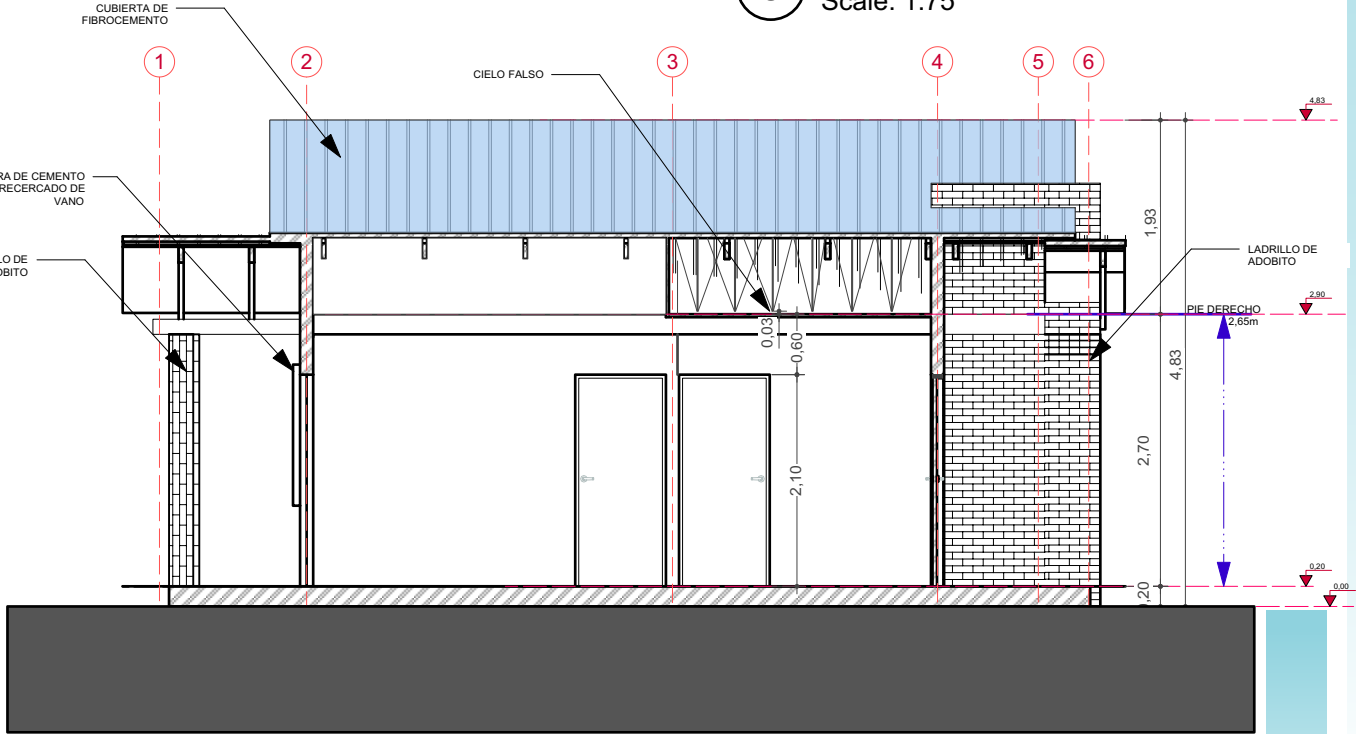

9 CORTE LONGITUDINAL B-B
Scale: 1:75

PROYECTO DE VIVIENDA CUALITATIVA

AGENCIA ESTATAL DE VIVIENDA - AEVIVIENDA SCZ

NOMBRE DEL PROYECTO:

PROYECTO DE VIVIENDA CUALITATIVA EN EL MUNICIPIO DE SAN JULIAN -FASE(XVII) 2023- SANTA CRUZ

COMUNIDADES/DISTRITOS/BARRIOS:

14 DE SEPTIEMBRE - 2 DE AGOSTO - 27 DE JULIO - 6 DE AGOSTO - BERLIN - JUANA AZURDUY DE PADILLA - LAGUNA AZUL - LAS PALMERAS - LOS TAJIBOS - MARCELO QUIROGA - SANTA CRUZ - MARISCAL SANTA CRUZ - MIRA FLORES - PLAN 2000 - SAN ANTONIO - SIMON NOGALES - TARJUA - UNION SUCRE

MODALIDAD DE INTERVENCIÓN:

MEJORAMIENTO DE DORMITORIO + AMPLIACION DE 2 DORMITORIOS, COCINA Y BAÑO

MUNICIPIO:

SAN JULIAN

PROVINCIA:

MUNDO DE CHÁVEZ

DEPARTAMENTO:

SANTA CRUZ



DISEÑO ARQUITECTÓNICO:

REVISADO Y APROBADO:

FECHA:
NOVIEMBRE/2023

SUPERFICIE NETA:
52,68 m²

LAMINA:
8/25



IMAGENES 3D - EXTERIORES

PROYECTO DE VIVIENDA CUALITATIVA

AGENCIA ESTATAL DE VIVIENDA - AEVIVIENDA SCZ

NOMBRE DEL PROYECTO:

PROYECTO DE VIVIENDA CUALITATIVA EN EL MUNICIPIO DE SAN JULIAN -FASE(XVII) 2023- SANTA CRUZ



COMUNIDADES/DISTRITOS/BARRIOS:

14 DE SEPTIEMBRE - 2 DE AGOSTO - 27 DE JULIO - 6 DE AGOSTO - BERLIN - JUANA AZURDUY DE PADILLA - LAGUNA AZUL - LAS PALMERAS - LOS TAJIBOS - MARCELO QUIROGA - SANTA CRUZ - MARISCAL SANTA CRUZ - MIRA FLORES - PLAN 2000 - SAN ANTONIO - SIMON NOGALES - TARJEA - UNION SUCRE

MODALIDAD DE INTERVENCIÓN:

MEJORAMIENTO DE DORMITORIO + AMPLIACION DE 2 DORMITORIOS, COCINA Y BAÑO

MUNICIPIO:

SAN JULIAN

PROVINCIA:

MUNDO DE CHÁVEZ

DEPARTAMENTO:

SANTA CRUZ



DISEÑO ARQUITECTÓNICO:

REVISADO Y APROBADO :

FECHA:
NOVIEMBRE/2023

SUPERFICIE NETA:

52,68 m²

LAMINA:

21/25

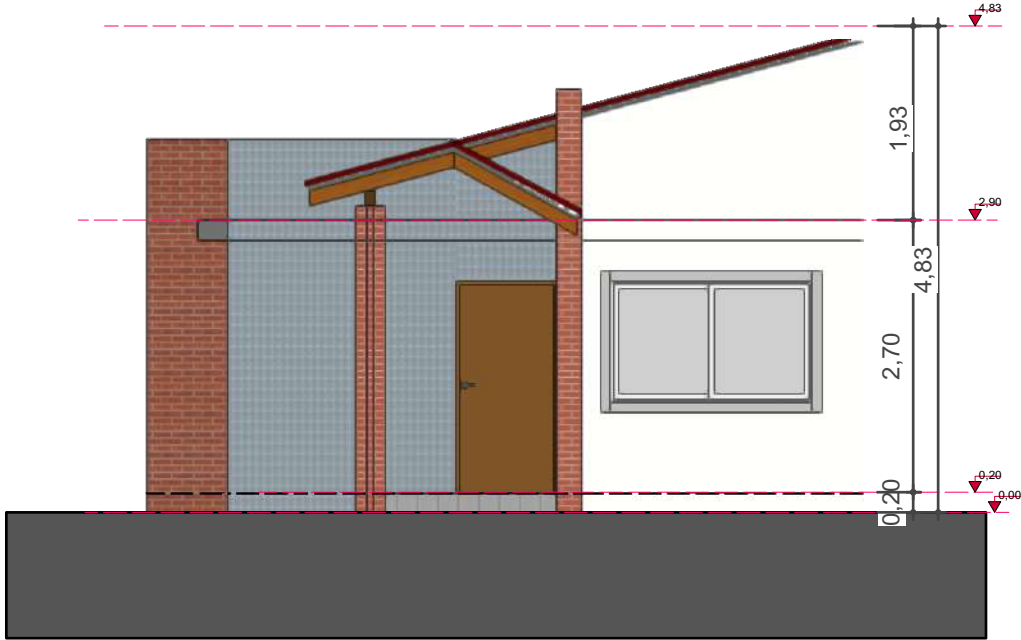

10 FACHADA FRONTAL
Scale: 1:75

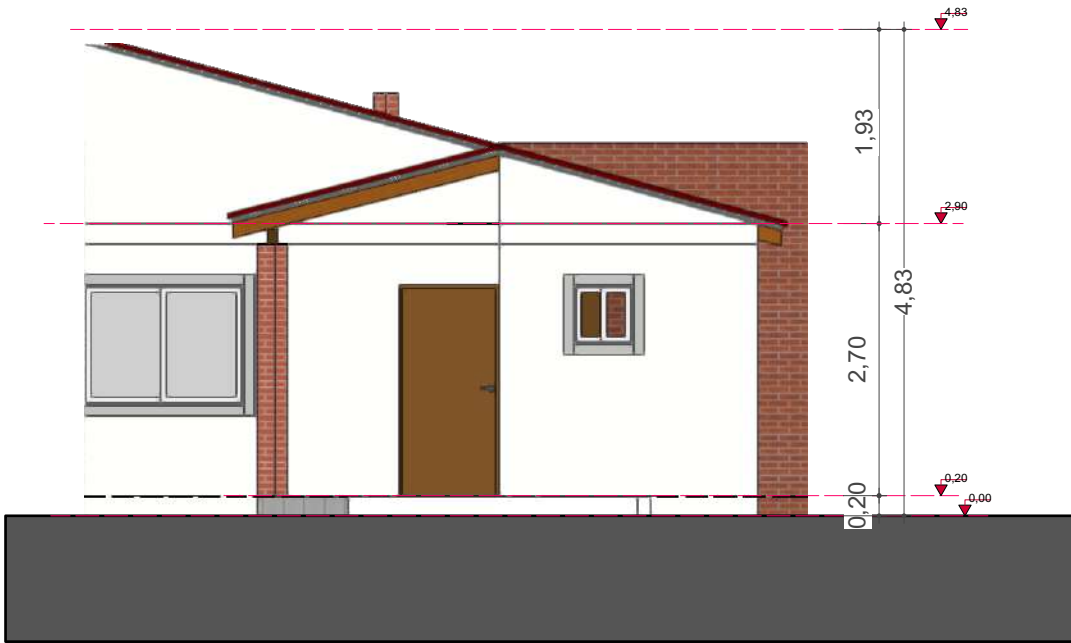

11 FACHADA POSTERIOR
Scale: 1:75

AGENCIA ESTATAL DE VIVIENDA - AEVIVIENDA SCZ

NOMBRE DEL PROYECTO:

PROYECTO DE VIVIENDA CUALITATIVA EN EL MUNICIPIO DE SAN JULIAN -FASE(XVII) 2023- SANTA CRUZ



COMUNIDADES/DISTRITOS/BARRIOS:

14 DE SEPTIEMBRE - 2 DE AGOSTO - 27 DE JULIO - 6 DE AGOSTO - BERLIN - JUANA AZURDUY DE PADILLA - LAGUNA AZUL - LAS PALMERAS - LOS TAJIBOS - MARCELO QUIROGA - SANTA CRUZ - MARISCAL SANTA CRUZ - NIRA FLORES - PLAN 2000 - SAN ANTONIO - SIMON NOGALES - TARJUA - UNION SUCRE

MODALIDAD DE INTERVENCIÓN:

MEJORAMIENTO DE DORMITORIO + AMPLIACION DE 2 DORMITORIOS, COCINA Y BAÑO

MUNICIPIO:

SAN JULIAN

PROVINCIA:

MUNDO DE CHÁVEZ

DEPARTAMENTO:

SANTA CRUZ



DISEÑO ARQUITECTÓNICO:

REVISADO Y APROBADO :

FECHA:
NOVIEMBRE/2023

SUPERFICIE NETA:

52,68 m²

LAMINA:

9 / 25



IMAGENES 3D - EXTERIORES

PROYECTO DE VIVIENDA CUALITATIVA

AGENCIA ESTATAL DE VIVIENDA - AEVIVIENDA SCZ

NOMBRE DEL PROYECTO:

PROYECTO DE VIVIENDA CUALITATIVA EN EL MUNICIPIO DE SAN JULIAN -FASE(XVII) 2023- SANTA CRUZ



COMUNIDADES/DISTRITOS/BARRIOS:

14 DE SEPTIEMBRE - 2 DE AGOSTO - 27 DE JULIO - 6 DE AGOSTO - BERLIN - JUANA AZURDUY DE PADILLA - LAGUNA AZUL - LAS PALMERAS - LOS TAJIBOS - MARCELO QUIROGA - SANTA CRUZ - MARISCAL SANTA CRUZ - MIRA FLORES - PLAN 2000 - SAN ANTONIO - SIMON NOGALES - TARJEA - UNION SUCRE

MODALIDAD DE INTERVENCIÓN:

MEJORAMIENTO DE DORMITORIO + AMPLIACION DE 2 DORMITORIOS, COCINA Y BAÑO

MUNICIPIO:

SAN JULIAN

PROVINCIA:

MUNDO DE CHÁVEZ

DEPARTAMENTO:

SANTA CRUZ



DISEÑO ARQUITECTÓNICO:

REVISADO Y APROBADO :

FECHA:
NOVIEMBRE/2023

SUPERFICIE NETA:

-

LAMINA:

22/25

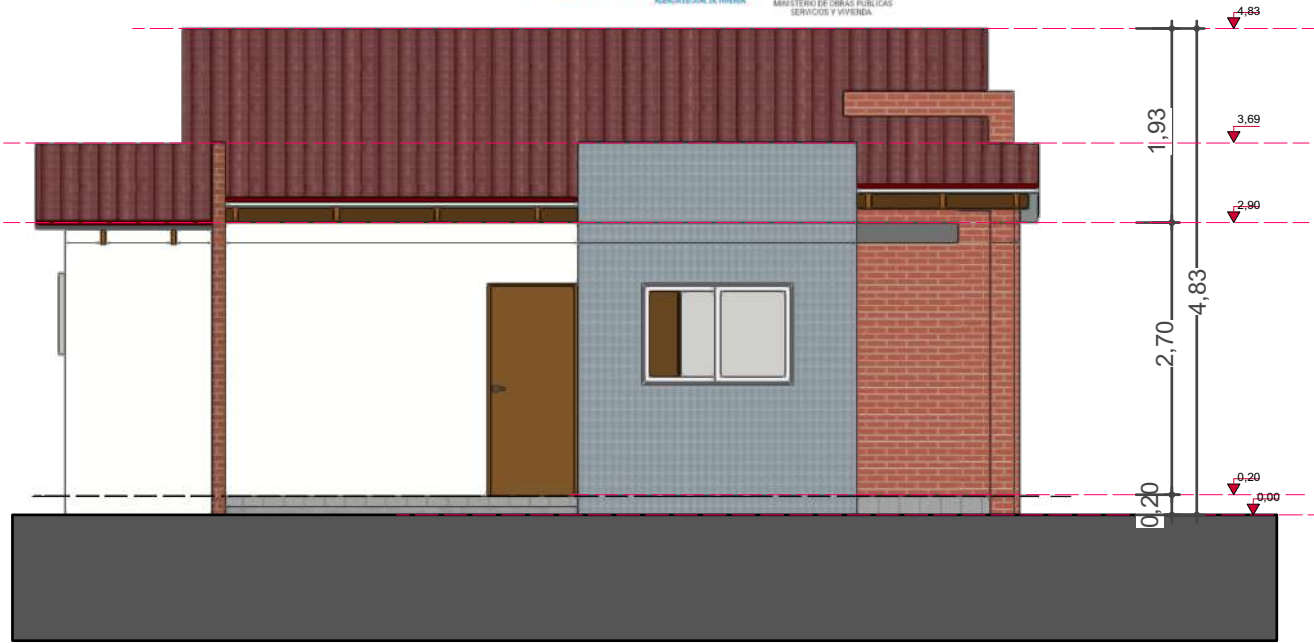

12 FACHADA LATERAL IZQUIERDA
Scale: 1:75

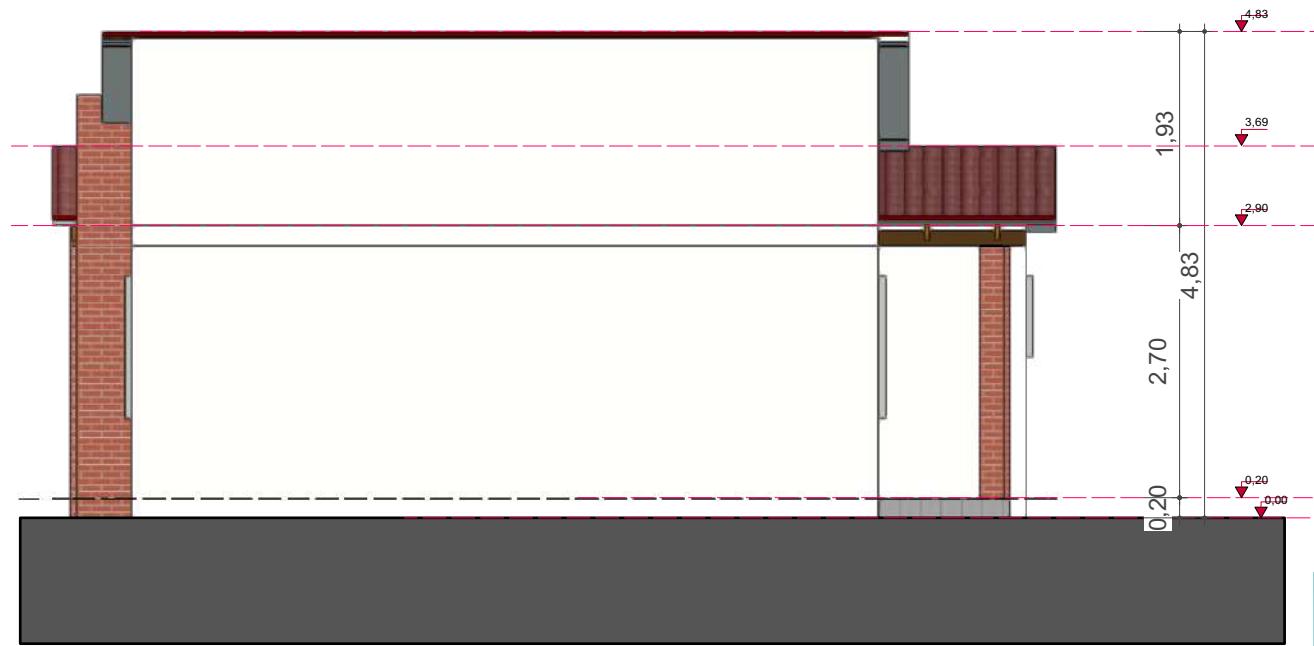

13 FACHADA LATERAL DERECHA
Scale: 1:75

AGENCIA ESTATAL DE VIVIENDA - AEVIVIENDA SCZ

NOMBRE DEL PROYECTO:

PROYECTO DE VIVIENDA CUALITATIVA EN EL MUNICIPIO DE SAN JULIAN -FASE(XVII) 2023- SANTA CRUZ



COMUNIDADES/DISTRITOS/BARRIOS:

14 DE SEPTIEMBRE - 2 DE AGOSTO - 27 DE JULIO - 6 DE AGOSTO - BERLIN - JUANA AZURDUY DE PADILLA - LAGUNA AZUL - LAS PALMERAS - LOS TAJIBOS - MARCELO QUIROGA - SANTA CRUZ - MARISCAL SANTA CRUZ - MIRA FLORES - PLAN 2000 - SAN ANTONIO - SIMON NOGALES - TARJA - UNION SUCRE

MODALIDAD DE INTERVENCIÓN:

MEJORAMIENTO DE DORMITORIO + AMPLIACION DE 2 DORMITORIOS, COCINA Y BAÑO

MUNICIPIO:

SAN JULIAN

PROVINCIA:

MUNDO DE CHÁVEZ

DEPARTAMENTO:

SANTA CRUZ



DISEÑO ARQUITECTÓNICO:

REVISADO Y APROBADO :

FECHA:
NOVIEMBRE/2023

SUPERFICIE NETA:

52,68 m²

LAMINA:

10/25



IMAGENES 3D - EXTERIORES

PROYECTO DE VIVIENDA CUALITATIVA

AGENCIA ESTATAL DE VIVIENDA - AEVIVIENDA SCZ

NOMBRE DEL PROYECTO:

PROYECTO DE VIVIENDA CUALITATIVA EN EL MUNICIPIO DE SAN JULIAN -FASE(XVII) 2023- SANTA CRUZ



COMUNIDADES/DISTRITOS/BARRIOS:

14 DE SEPTIEMBRE - 2 DE AGOSTO - 27 DE JULIO - 6 DE AGOSTO - BERLIN - JUANA AZURDUY DE PADILLA - LAGUNA AZUL - LAS PALMERAS - LOS TAJIBOS - MARCELO QUIROGA - SANTA CRUZ - MARISCAL SANTA CRUZ - MIRA FLORES - PLAN 2000 - SAN ANTONIO - SIMON NOGALES - TARIJA - UNION SUCRE

MODALIDAD DE INTERVENCIÓN:

MEJORAMIENTO DE DORMITORIO + AMPLIACION DE 2 DORMITORIOS, COCINA Y BAÑO

MUNICIPIO:

SAN JULIAN

PROVINCIA:

MUNDO DE CHÁVEZ

DEPARTAMENTO:

SANTA CRUZ



DISEÑO ARQUITECTÓNICO:

REVISADO Y APROBADO :

FECHA:
NOVIEMBRE/2023

SUPERFICIE NETA:

-

LAMINA:

23/25

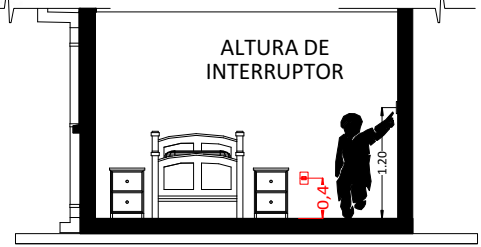

CORTE REFERENCIAL

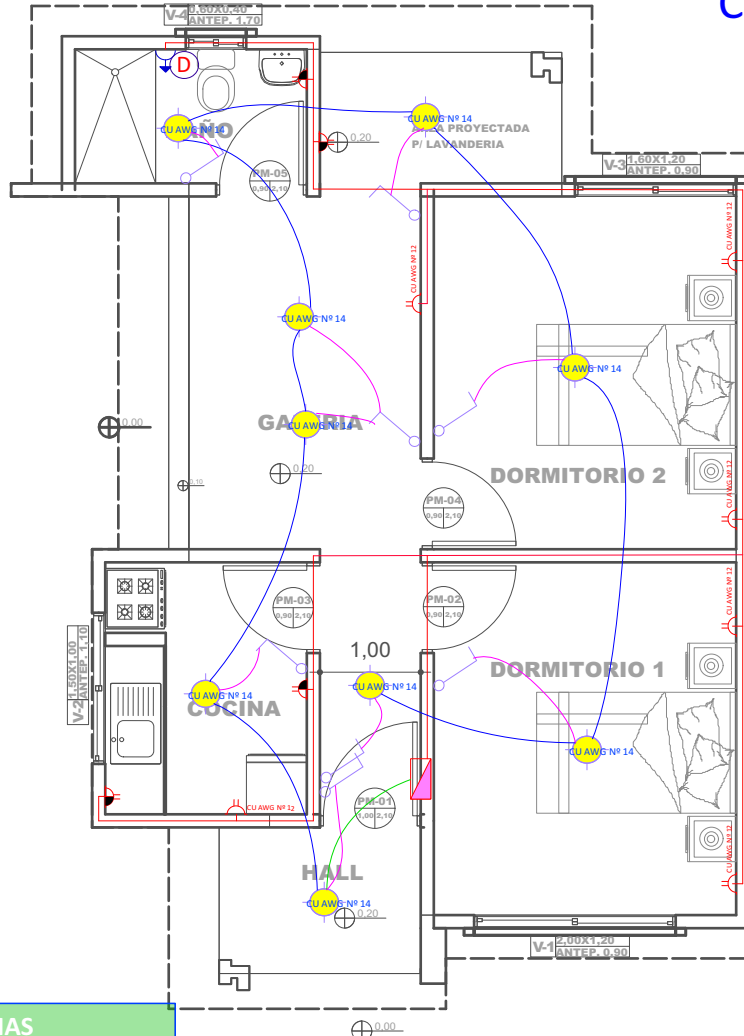

REFERENCIAS

- Tablero de Distribución
- Iluminación Led
- Interruptor simple
- Tomacorriente Doble H= 0.40 m
- Tomacorriente Doble H= 1.20 m
- Térmico Ducha
- 2 Alambre Aislado CU AWG Nº 14 Iluminación
- 2 Alambre Aislado CU AWG Nº 12 Tomacorriente
- 2 Alambre Aislado CU AWG Nº 10 Ducha

14 PLANO DE INSTALACIONES ELECTRICAS Scale: 1:75

PROYECTO DE VIVIENDA CUALITATIVA

AGENCIA ESTATAL DE VIVIENDA - AEVIENDA SCZ

NOMBRE DEL PROYECTO:
PROYECTO DE VIVIENDA CUALITATIVA EN EL MUNICIPIO DE SAN JULIAN -FASE(XVII) 2023- SANTA CRUZ

COMUNIDADES/DISTRITOS/BARRIOS: 14 DE SEPTIEMBRE - 2 DE AGOSTO - 27 DE JULIO - 6 DE AGOSTO - BERLIN - JUANA AZURDUY DE PADILLA - LAGUNA AZUL - LAS PALMERAS - LOS TAJIBOS - MARCELO QUIROGA - SANTA CRUZ - MARISCAL SANTA CRUZ - NIRA FLORES - PLAN 2000 - SAN ANTONIO - SIMON NOGALES - TARIJA - UNION SUCRE

MODALIDAD DE INTERVENCIÓN: MEJORAMIENTO DE DORMITORIO + AMPLIACION DE 2 DORMITORIOS, COCINA Y BAÑO

MUNICIPIO: SAN JULIAN

PROVINCIA: NUFLO DE CHÁVEZ

DEPARTAMENTO: SANTA CRUZ

DISEÑO ARQUITECTÓNICO: _____

REVISADO Y APROBADO: _____

FECHA:
NOVIEMBRE/2023

SUPERFICIE NETA:
52,68 m²

LAMINA:
11/25



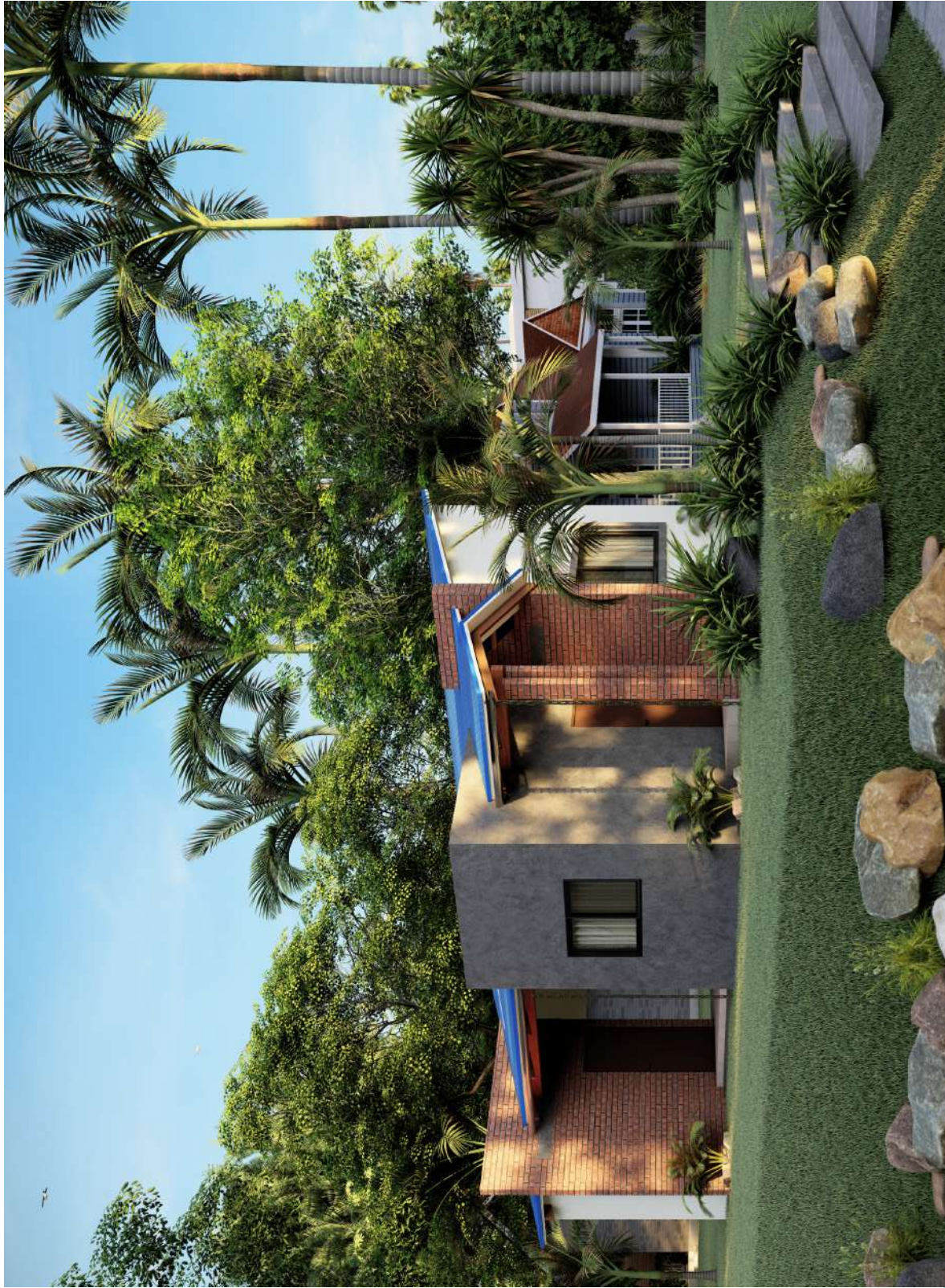

IMAGENES 3D - EXTERIORES

PROYECTO DE VIVIENDA CUALITATIVA

AGENCIA ESTATAL DE VIVIENDA - AEVIVIENDA SCZ

NOMBRE DEL PROYECTO:

PROYECTO DE VIVIENDA CUALITATIVA EN EL MUNICIPIO DE SAN JULIAN -FASE(XVII) 2023- SANTA CRUZ

COMUNIDADES/DISTRITOS/BARRIOS:

14 DE SEPTIEMBRE - 2 DE AGOSTO - 27 DE JULIO - 6 DE AGOSTO - BERLIN - JUANA AZURDUY DE PADILLA - LAGUNA AZUL - LAS PALMERAS - LOS TAJIBOS - MARCELO QUIROGA - SANTA CRUZ - MARISCAL SANTA CRUZ - MIRA FLORES - PLAN 2000 - SAN ANTONIO - SIMON NOGALES - TARJIA - UNION SUCRE

MODALIDAD DE INTERVENCIÓN:

MEJORAMIENTO DE DORMITORIO + AMPLIACION DE 2 DORMITORIOS, COCINA Y BAÑO

MUNICIPIO:

SAN JULIAN

PROVINCIA:

MUNDO DE CHÁVEZ

DEPARTAMENTO:

SANTA CRUZ



DISEÑO ARQUITECTÓNICO:

REVISADO Y APROBADO :

FECHA:
NOVIEMBRE/2023

SUPERFICIE NETA:
52,68 m²

LAMINA:
24/25

REFERENCIAS	
	TAP - Tubería de Agua Potable
	LLp - Llave de Paso
	Lm - Lavamanos
	In - Inodoro
	Lp - Lavaplatos
	Du - Ducha
	Lv - Lavandería (punto p/ futura lav.)

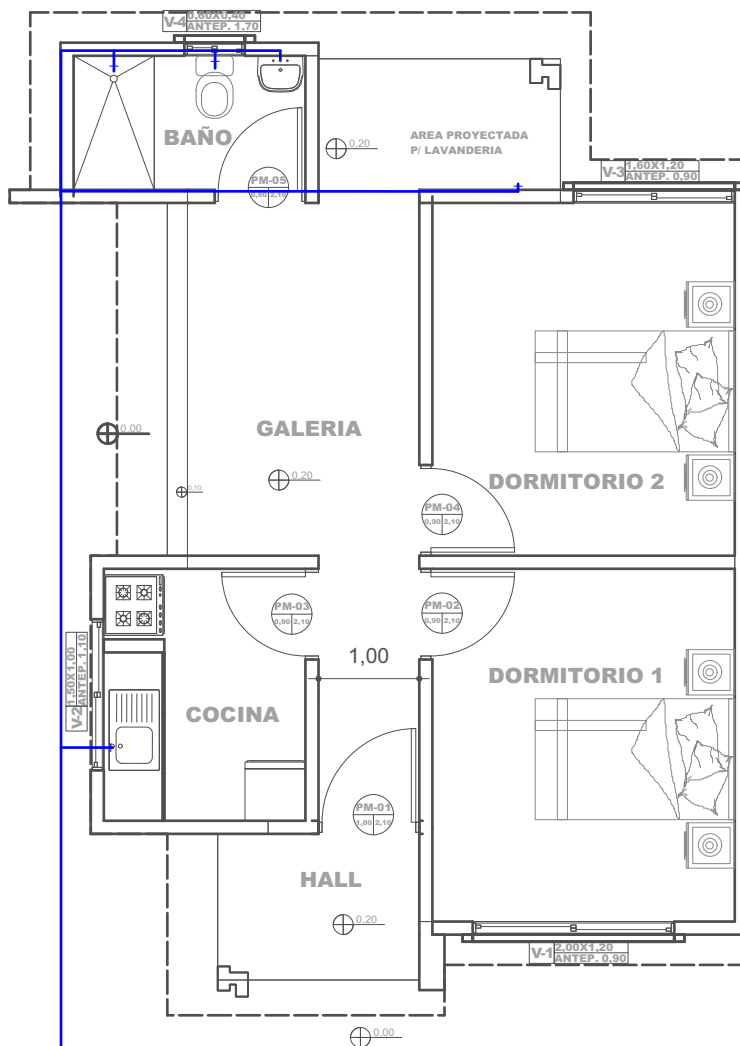

15 PLANO DE INSTALACIONES HIDRAULICAS Scale: 1:75

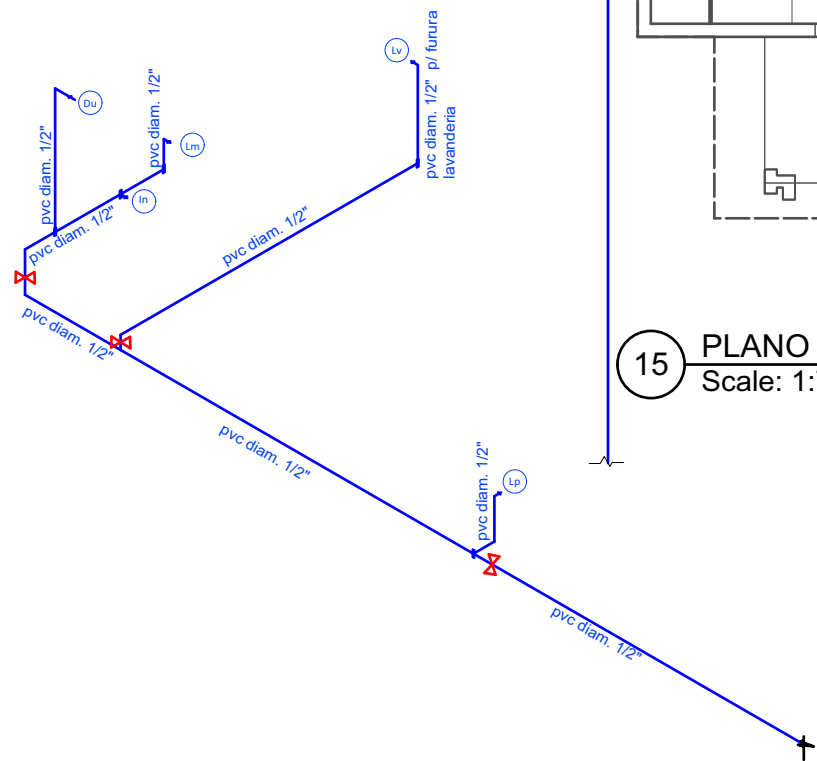

40 PLANO ESQUEMATICO ISOMETRICO - DE INSTALACION HIDRAULICA Scale: 1:100

PROYECTO DE VIVIENDA CUALITATIVA

AGENCIA ESTATAL DE VIVIENDA - AEVIENDA SCZ

NOMBRE DEL PROYECTO:
PROYECTO DE VIVIENDA CUALITATIVA EN EL MUNICIPIO DE SAN JULIAN -FASE(XVII) 2023- SANTA CRUZ

COMUNIDADES/DISTRITOS/BARRIOS: 14 DE SEPTIEMBRE - 2 DE AGOSTO - 27 DE JULIO - 6 DE AGOSTO - BERLIN - JUANA AZURDUY DE PADILLA - LAGUNA AZUL - LAS PALMERAS - LOS TAJIBOS - MARCELO QUIROGA - SANTA CRUZ - MARISCAL SANTA CRUZ - NIRA FLORES - PLAN 2000 - SAN ANTONIO - SIMON NOGALES - TARDIA - UNION SUCRE	MODALIDAD DE INTERVENCIÓN: MEJORAMIENTO DE DORMITORIO + AMPLIACION DE 2 DORMITORIOS, COCINA Y BAÑO	MUNICIPIO: SAN JULIAN PROVINCIA: MUNICIPIO DE CHÁVEZ DEPARTAMENTO: SANTA CRUZ
--	--	---

DISEÑO ARQUITECTÓNICO:	REVISADO Y APROBADO :

FECHA:
NOVIEMBRE/2023

SUPERFICIE NETA:
52,68 m²

LAMINA:
12/25



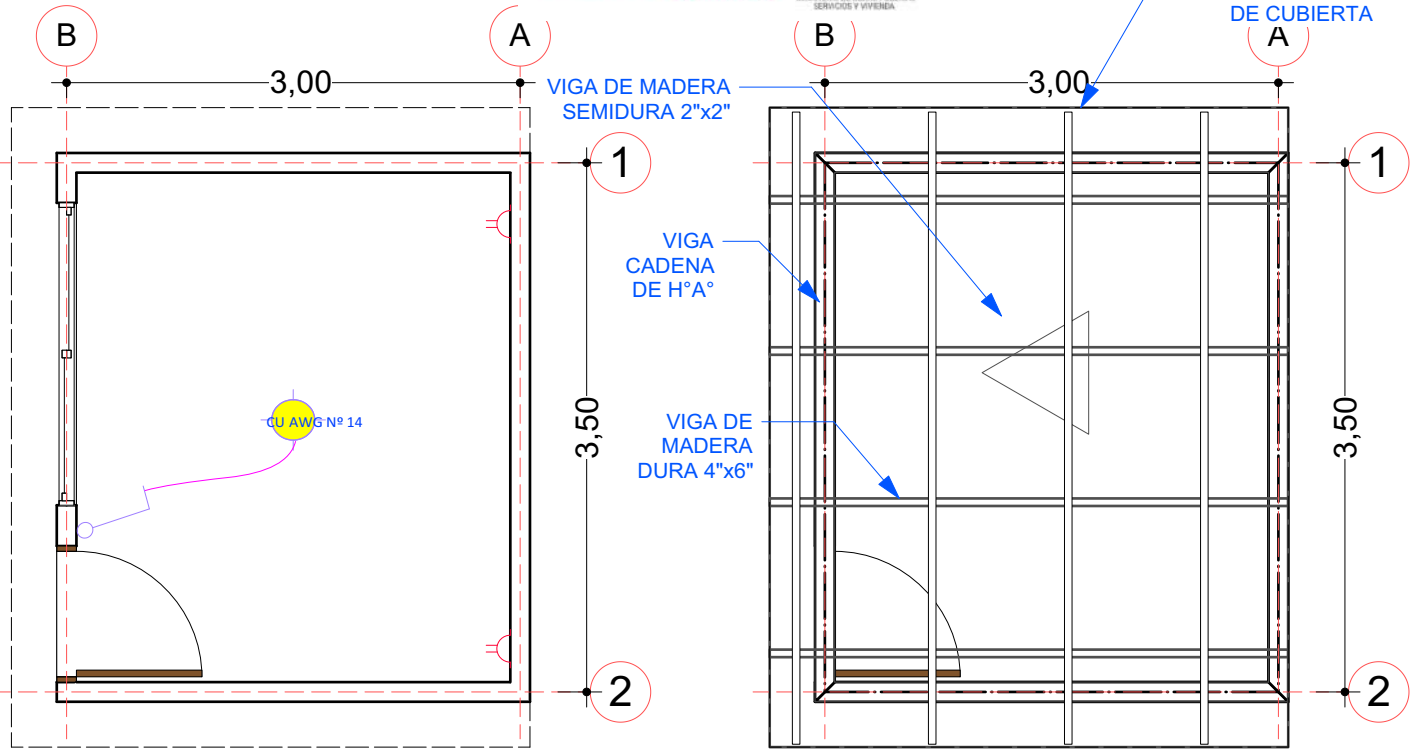

01 PLANO REFERENCIAL EN PLANTA - MEJORAMIENTO
Scale: 1:50

02 PLANO REFERENCIAL P/ ESTRUCT. DE CUBIERTA
Scale: 1:50

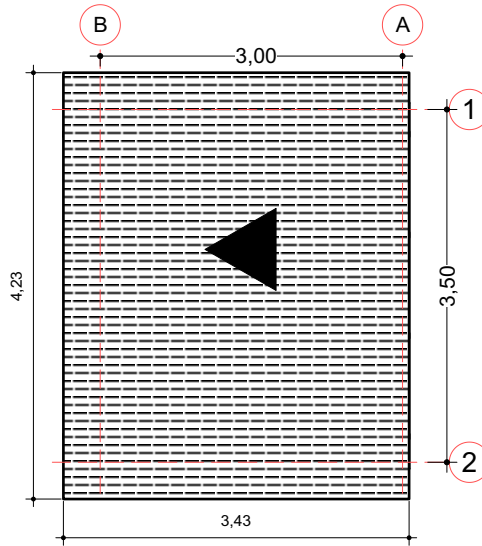

03 PLANO DE CUBIERTA
Scale: 1:75

MEJORAMIENTO DE DORMITORIO

AGENCIA ESTATAL DE VIVIENDA - AEVIVIENDA SCZ

NOMBRE DEL PROYECTO:

PROYECTO DE VIVIENDA CUALITATIVA EN EL MUNICIPIO DE SAN JULIAN -FASE(XVII) 2023- SANTA CRUZ



COMUNIDADES/DISTRITOS/BARRIOS:
14 DE SEPTIEMBRE - 2 DE AGOSTO - 27 DE JULIO - 6 DE AGOSTO - BERLIN - JUANA AZURDUY DE PADILLA - LAGUNA AZUL - LAS PALMERAS - LOS TAJIBOS - MARCELO QUIROGA - SANTA CRUZ - MARISCAL SANTA CRUZ - MIRA FLORES - PLAN 2000 - SAN ANTONIO - SIMON BOGALLES - TAKUA - UNION SUCRE

MODALIDAD DE INTERVENCIÓN:
MEJORAMIENTO DE DORMITORIO + AMPLIACION DE 2 DORMITORIOS, COCINA Y BAÑO

MUNICIPIO:
SAN JULIAN
PROVINCIA:
MUNICIPIO DE CHÁVEZ
DEPARTAMENTO:
SANTA CRUZ

DISEÑO ARQUITECTÓNICO:

REVISADO Y APROBADO :

FECHA:
NOVIEMBRE/2023

SUPERFICIE NETA:

52,68 m²

LAMINA:

25/25

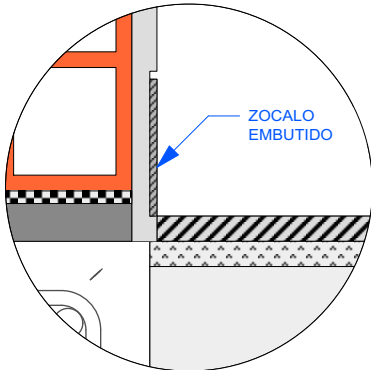
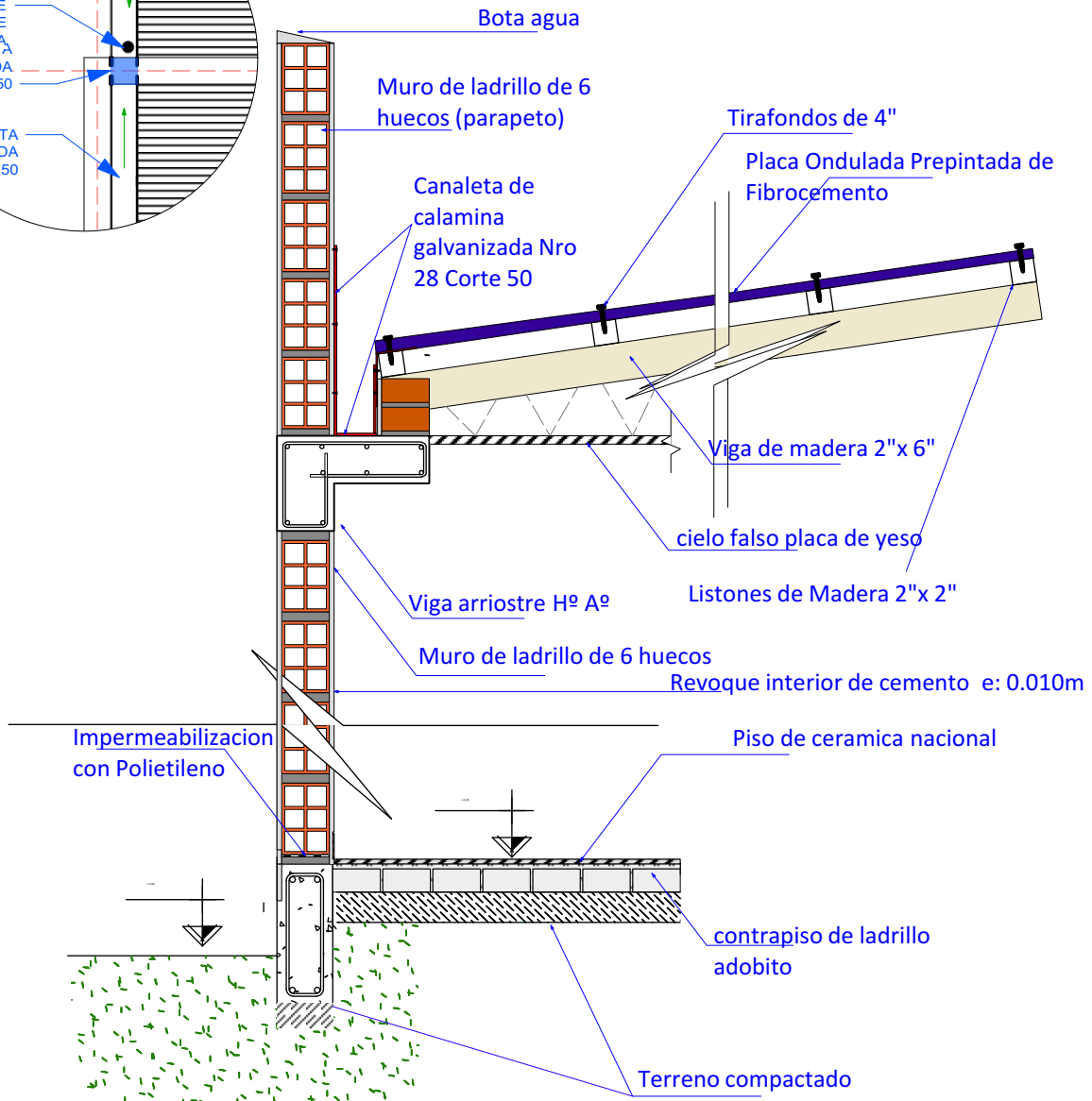
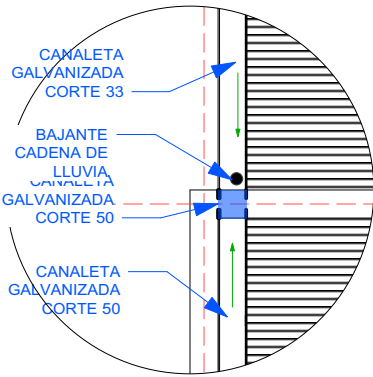

44 DETALLE DE CORTE
Scale: 1:15

PROYECTO DE VIVIENDA CUALITATIVA

AGENCIA ESTATAL DE VIVIENDA - AEVIVIENDA SCZ

NOMBRE DEL PROYECTO:
PROYECTO DE VIVIENDA CUALITATIVA EN EL MUNICIPIO DE SAN JULIAN -FASE(XVII) 2023- SANTA CRUZ



COMUNIDADES/DISTRITOS/BARRIOS:
14 DE SEPTIEMBRE - 2 DE AGOSTO - 27 DE JULIO - 6 DE AGOSTO - BERLIN - JUANA AZURDUY DE PADILLA - LAGUNA AZUL - LAS PALMERAS - LOS TAJIBOS - MARCELO QUIROGA - SANTA CRUZ - MARISCAL SANTA CRUZ - MISA FLORES - PLAN 2000 - SAN ANTONIO - SIMON NOGALES - TARIJA - UNION SUCRE

MODALIDAD DE INTERVENCIÓN:
MEJORAMIENTO DE DORMITORIO + AMPLIACION DE 2 DORMITORIOS, COCINA Y BAÑO

MUNICIPIO:
SAN JULIAN
DE
PROVINCIA:
ÑUFLO DE CHÁVEZ
DEPARTAMENTO:
SANTA CRUZ

DISEÑO ARQUITECTÓNICO:	REVISADO Y APROBADO :

FECHA:
NOVIEMBRE/2023

SUPERFICIE NETA:
52,68 m²

LAMINA:
13/25

AGENCIA ESTATAL DE VIVIENDA - AEVIVIENDA SCZ

NOMBRE DEL PROYECTO:

PROYECTO DE VIVIENDA CUALITATIVA EN EL MUNICIPIO DE SAN JULIAN -FASE(XVII) 2023- SANTA CRUZ

COMUNIDADES/DISTRITOS/BARRIOS:

14 DE SEPTIEMBRE - 2 DE AGOSTO - 27 DE JULIO - 6 DE AGOSTO - BERLIN - JUANA AZURDUY DE PADILLA - LAGUNA - AZUL - LAS PALMERAS - LOS TAJIBOS - MARCELO QUIROGA - SANTA CRUZ - MARISCAL SANTA CRUZ - MIRA FLORES - PLAN 2000 - SAN ANTONIO - SIMON NOGALES - TARIJA - UNION SUCRE

MODALIDAD DE INTERVENCIÓN:

MEJORAMIENTO DE DORMITORIO + AMPLIACION DE 2 DORMITORIOS, COCINA Y BAÑO

MUNICIPIO:

SAN JULIAN

PROVINCIA:

SANTA CRUZ

DEPARTAMENTO:

SANTA CRUZ

DISEÑO ARQUITECTÓNICO:

REVISADO Y APROBADO :

FECHA:

NOVIEMBRE/2023

SUPERFICIE NETA:

52,68 m²

LAMINA:

/25