

1 PLANO DE CIMENTACION
Scale: 1:75

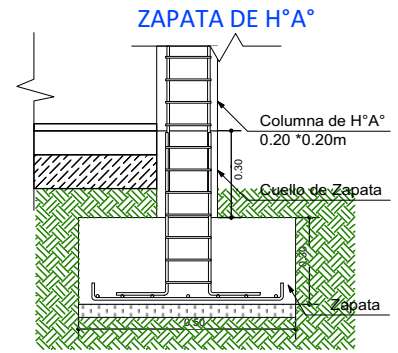

DETALLE VIGA "T" INVERTIDA

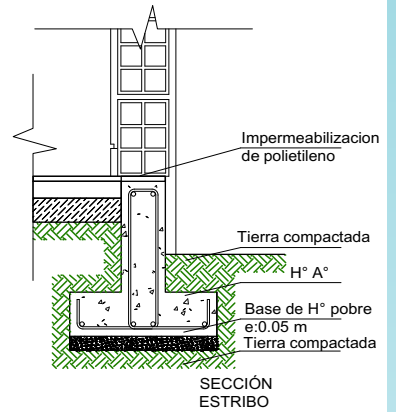

Estribo fe 6 mm
L= 1.43 m.
Cada 25 cm

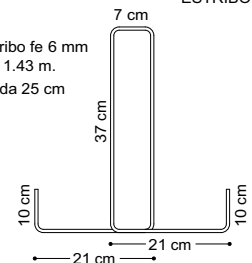

SECCION VIGA T

Acero 50-A
6 fe 10 mm
Estribo fe 6 mm
L= 1.43 m.
Cada 25 cm

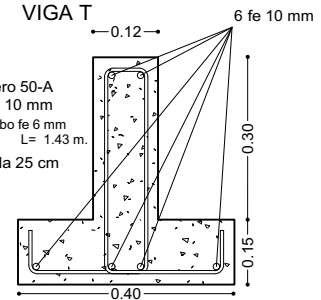

VIGA DE ARRIOSTRE DE HORMIGÓN ARMADO DE 0,15X0,20 M

BASE DE HORMIGÓN CICLOPEO PARA COLUMNA

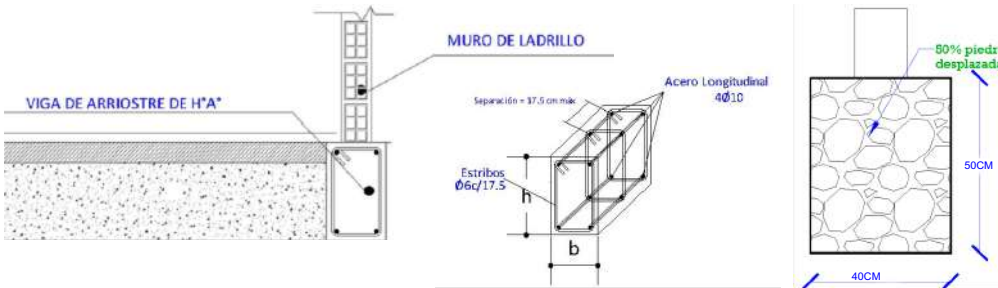

AGENCIA ESTATAL DE VIVIENDA - AEVIVIENDA SCZ

NOMBRE DEL PROYECTO:

PROYECTO DE VIVIENDA CUALITATIVA EN EL MUNICIPIO DE SAN CARLOS -FASE(VIII) 2023- SANTA CRUZ

DISTRITOS:

DISTRITO SANTA FE - DISTRITO SAN CARLOS - DISTRITO SURUTU ANTACAWA

MODALIDAD DE INTERVENCIÓN:

MEJORAMIENTO DE DORMITORIO + AMPLIACION DE 2 DORMITORIOS, COCINA Y BAÑO

MUNICIPIO:

SAN CARLOS

PROVINCIA:

ICHILO

DEPARTAMENTO:

SANTA CRUZ

DISEÑO ARQUITECTÓNICO:

REVISADO Y APROBADO :

FECHA:

NOVIEMBRE/2023

SUPERFICIE NETA:

52,68 m²

LAMINA:

1/23

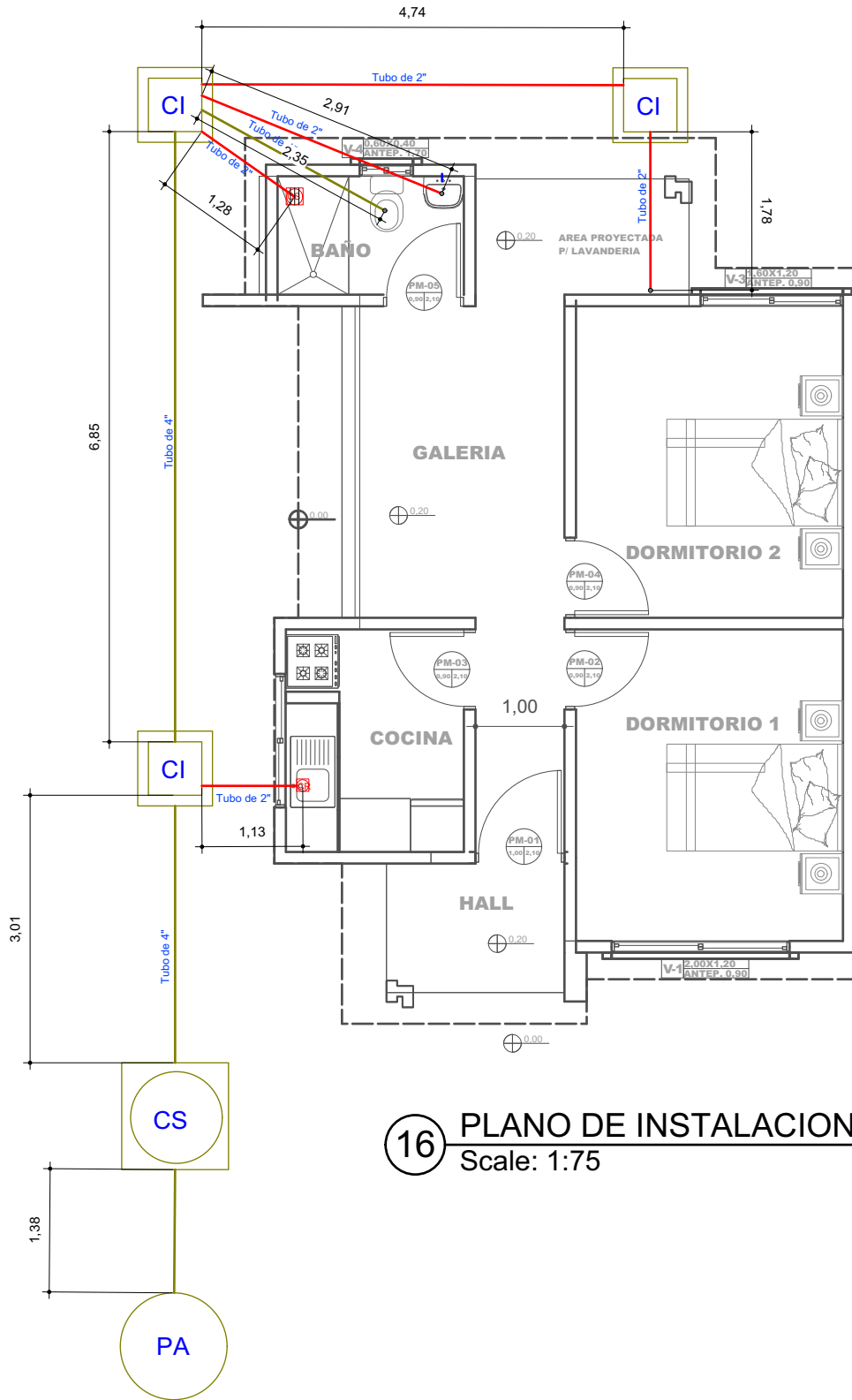

REFERENCIAS	
	CAJA SIFONADA PVC C/REJILLA DE PISO
	CAJA DE REGISTRO DE PVC
	TUBO PVC 4" DESAGUE TUBO PVC 2" DESAGUE
	CAMARA INSPECCION 0.60 x 0.60
	CÁMARA SÉPTICA PREFABRICADA 900 Lt.
	POZO ABSORBENTE d = 1.50 m

16 PLANO DE INSTALACIONES SANITARIAS
Scale: 1:75

PROYECTO DE VIVIENDA CUALITATIVA

AGENCIA ESTATAL DE VIVIENDA - AEVIVIENDA SCZ

NOMBRE DEL PROYECTO:
PROYECTO DE VIVIENDA CUALITATIVA EN EL MUNICIPIO DE SAN CARLOS -FASE(VIII) 2023- SANTA CRUZ

 DISTRITOS: DISTRITO SANTA FE - DISTRITO SAN CARLOS - DISTRITO SURUTU ANTACAWA	MODALIDAD DE INTERVENCIÓN: MEJORAMIENTO DE DORMITORIO + AMPLIACION DE 2 DORMITORIOS, COCINA Y BAÑO	MUNICIPIO: SAN CARLOS
	DEPARTAMENTO: SANTA CRUZ	PROVINCIA: ICHILO

DISEÑO ARQUITECTÓNICO:	REVISADO Y APROBADO :
------------------------	-----------------------

FECHA:
NOVIEMBRE/2023

SUPERFICIE NETA:
52,68 m²

LAMINA:
13/23

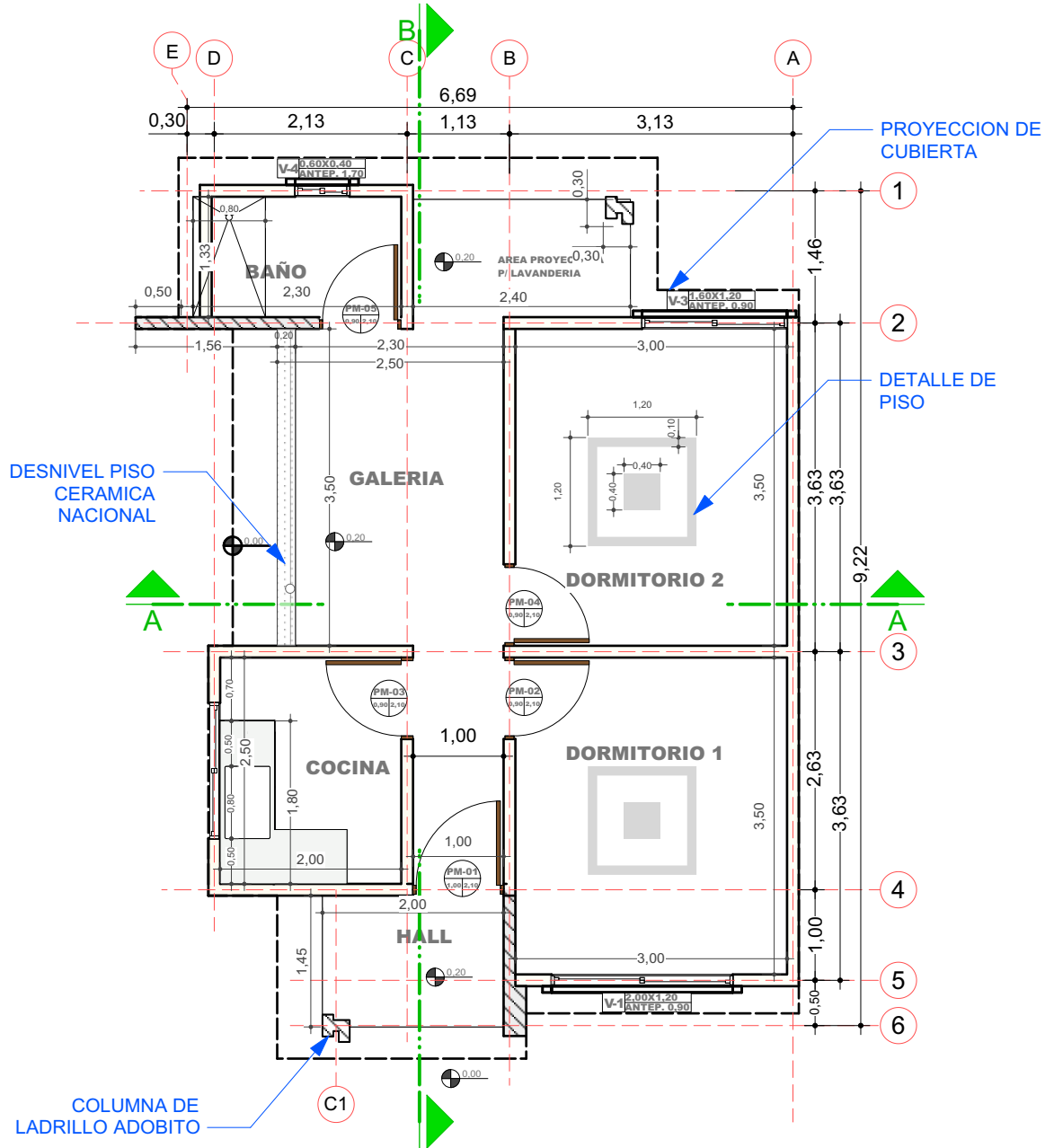

2 PLANO EN PLANTA - TECNICO
Scale: 1:75

PROYECTO DE VIVIENDA CUALITATIVA

AGENCIA ESTATAL DE VIVIENDA - AEVIVIENDA SCZ

NOMBRE DEL PROYECTO:

PROYECTO DE VIVIENDA CUALITATIVA EN EL MUNICIPIO DE SAN CARLOS -FASE(VIII) 2023- SANTA CRUZ

DISTRITOS:

DISTRITO SANTA FE - DISTRITO SAN CARLOS - DISTRITO SURUTU ANTACAWA

MODALIDAD DE INTERVENCIÓN:

MEJORAMIENTO DE DORMITORIO + AMPLIACION DE 2 DORMITORIOS, COCINA Y BAÑO

MUNICIPIO:

SAN CARLOS

PROVINCIA:

ICHILO

DEPARTAMENTO:

SANTA CRUZ

DISEÑO ARQUITECTÓNICO:

REVISADO Y APROBADO :

FECHA:

NOVIEMBRE/2023

SUPERFICIE NETA:

52,68 m²

LAMINA:

2/23

LADRILLO ADOBITO

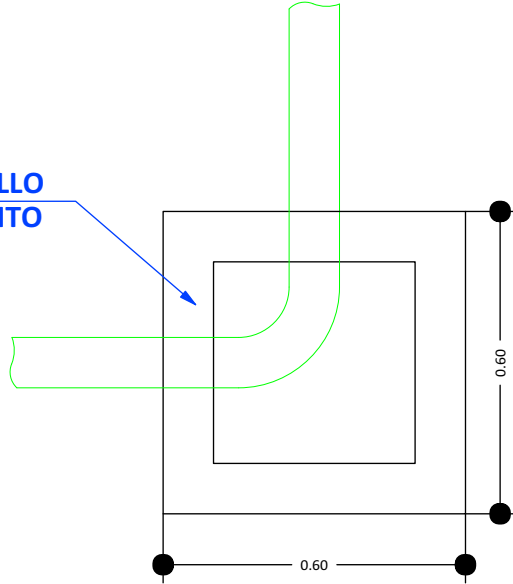

CÁMARA DE INSPECCIÓN
(0,60 x 0,60)

AGARRADERA
Fe 5/16"

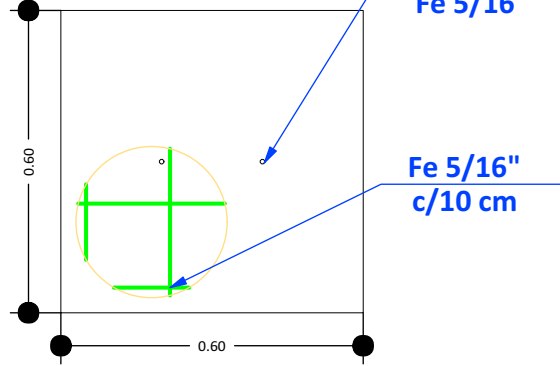

TAPA DE HºAº

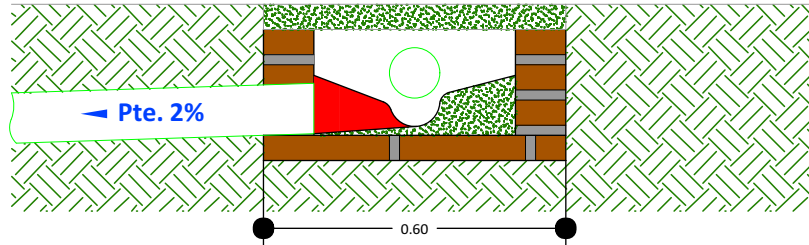

DETALLE CÁMARA DE INSPECCIÓN (0,60 x 0,60)

17 DETALLE DE LA CAMARA DE INSPECCION
Scale: 1:75

AGENCIA ESTATAL DE VIVIENDA - AEVIENDA SCZ

NOMBRE DEL PROYECTO:

PROYECTO DE VIVIENDA CUALITATIVA EN EL MUNICIPIO DE SAN CARLOS -FASE(VIII) 2023- SANTA CRUZ

DISTRITOS:

DISTRITO SANTA FE - DISTRITO SAN CARLOS - DISTRITO SURUTU ANTACAWA

MODALIDAD DE INTERVENCIÓN:

MEJORAMIENTO DE DORMITORIO + AMPLIACION DE 2 DORMITORIOS, COCINA Y BAÑO

MUNICIPIO:

SAN CARLOS

PROVINCIA:

ICHILLO

DEPARTAMENTO:

SANTA CRUZ

DISEÑO ARQUITECTÓNICO:

REVISADO Y APROBADO :

FECHA:

NOVIEMBRE/2023

SUPERFICIE NETA:

52,68 m²

LAMINA:

14/23

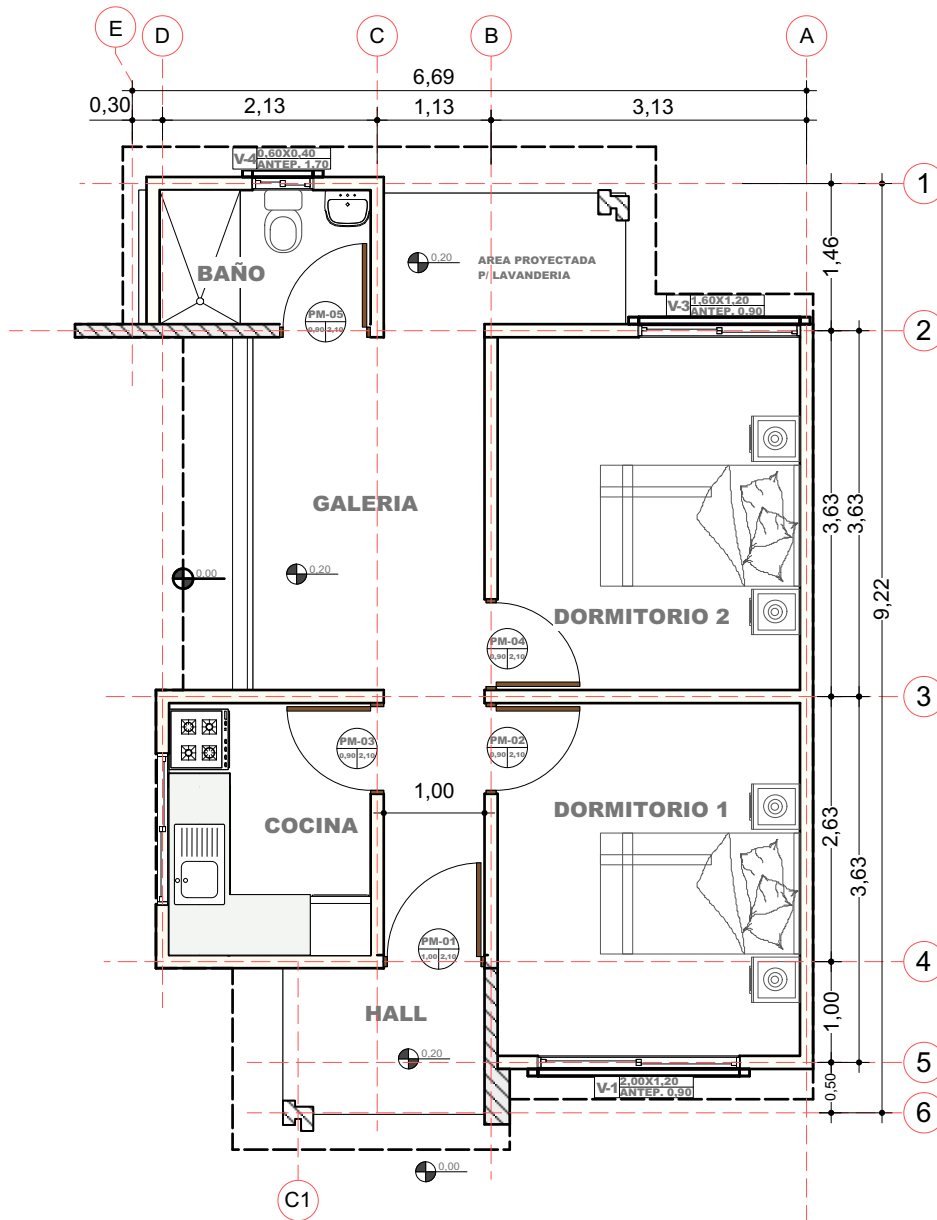

3 PLANO EN PLANTA AMOBLADO
Scale: 1:75

PROYECTO DE VIVIENDA CUALITATIVA

AGENCIA ESTATAL DE VIVIENDA - AEVIENDA SCZ

NOMBRE DEL PROYECTO:

PROYECTO DE VIVIENDA CUALITATIVA EN EL MUNICIPIO DE SAN CARLOS -FASE(VIII) 2023- SANTA CRUZ

DISTRITOS:

DISTRITO SANTA FE - DISTRITO SAN CARLOS - DISTRITO SURUTU ANTACAWA

MODALIDAD DE INTERVENCIÓN:

MEJORAMIENTO DE DORMITORIO + AMPLIACION DE 2 DORMITORIOS, COCINA Y BAÑO

MUNICIPIO:

SAN CARLOS

PROVINCIA:

ICHILLO

DEPARTAMENTO:

SANTA CRUZ



DISEÑO ARQUITECTÓNICO:

REVISADO Y APROBADO :

FECHA:

NOVIEMBRE/2023

SUPERFICIE NETA:

52,68 m²

LAMINA:

3/23

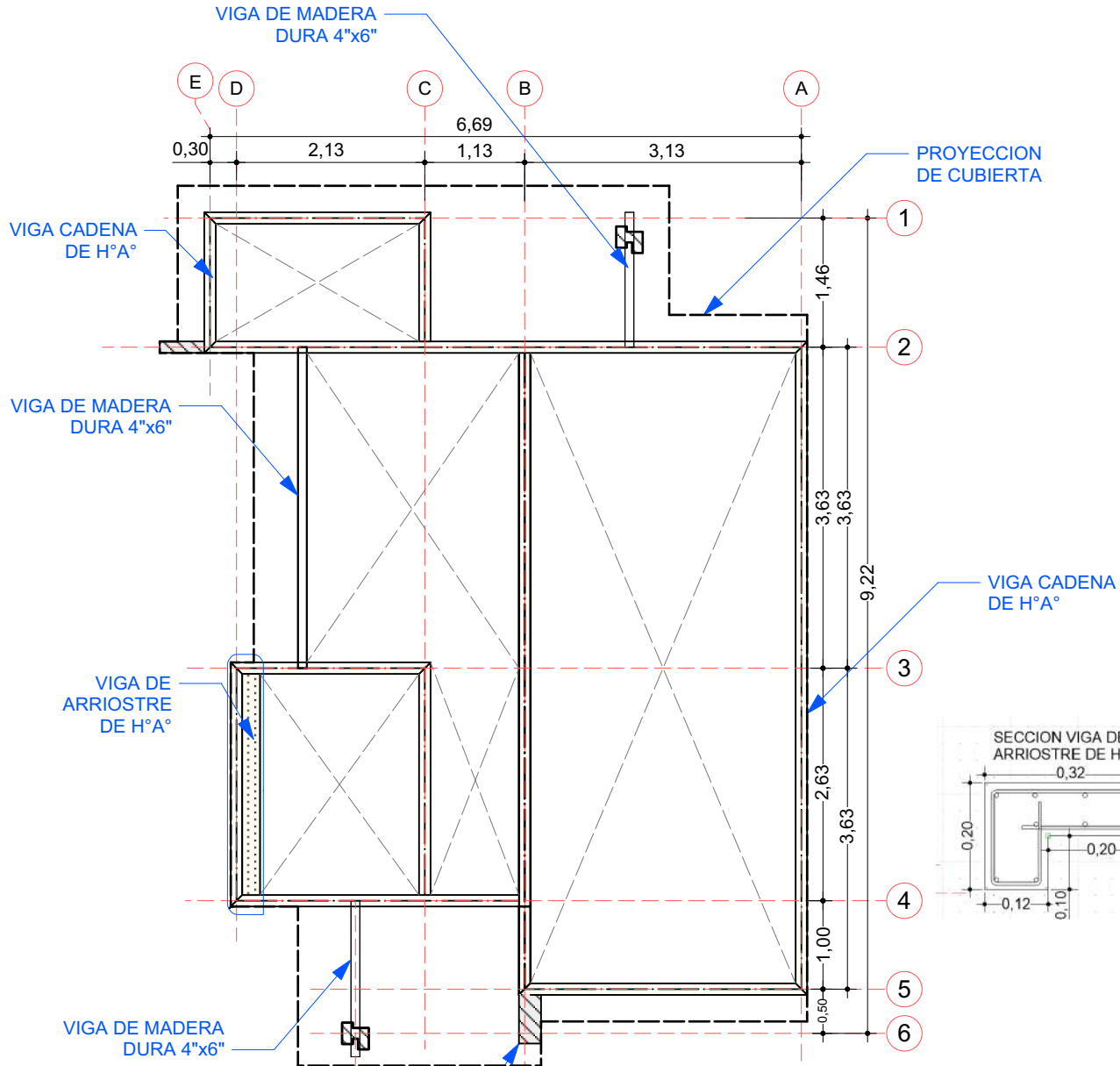

4 PLANO DE VIGA ENCADENADO
Scale: 1:75

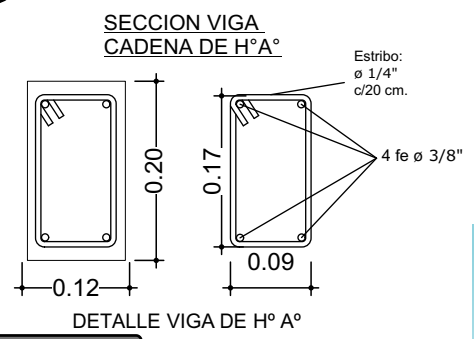
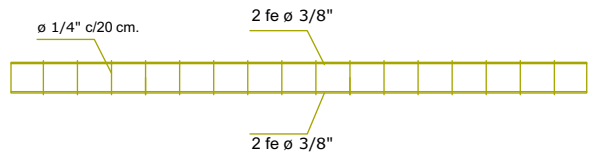

PROYECTO DE VIVIENDA CUALITATIVA

AGENCIA ESTATAL DE VIVIENDA - AEVIENDA SCZ

NOMBRE DEL PROYECTO:
PROYECTO DE VIVIENDA CUALITATIVA EN EL MUNICIPIO DE SAN CARLOS -FASE(VIII) 2023- SANTA CRUZ

	DISTRITOS:	MODALIDAD DE INTERVENCIÓN:	MUNICIPIO:
	DISTRITO SANTA FE - DISTRITO SAN CARLOS - DISTRITO SURUTU ANTACAWA	MEJORAMIENTO DE DORMITORIO + AMPLIACION DE 2 DORMITORIOS, COCINA Y BAÑO	SAN CARLOS
			PROVINCIA:
			ICHILLO
			DEPARTAMENTO:
			SANTA CRUZ

DISEÑO ARQUITECTÓNICO: _____ REVISADO Y APROBADO: _____

FECHA:
NOVIEMBRE/2023

SUPERFICIE NETA:
52,68 m²

LAMINA:
4/23

**VENTANAS DE ALUMINIO
LINEA 20 C/ VIDRIO 4 mm**

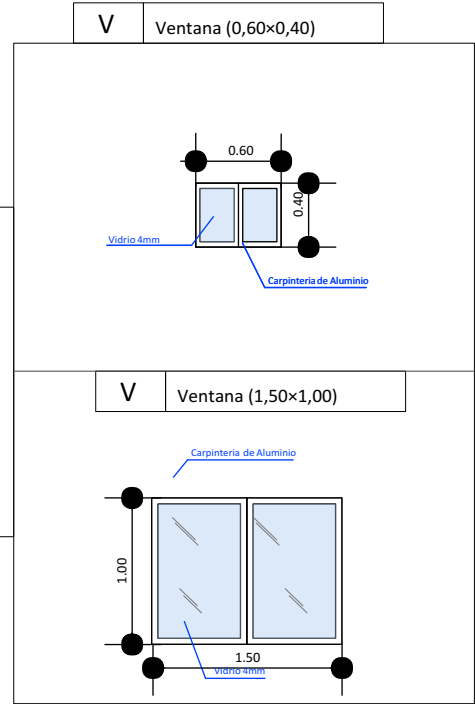
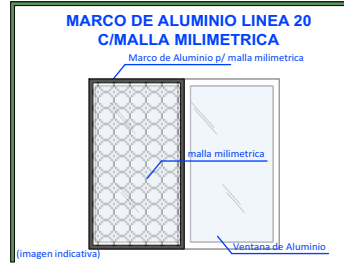
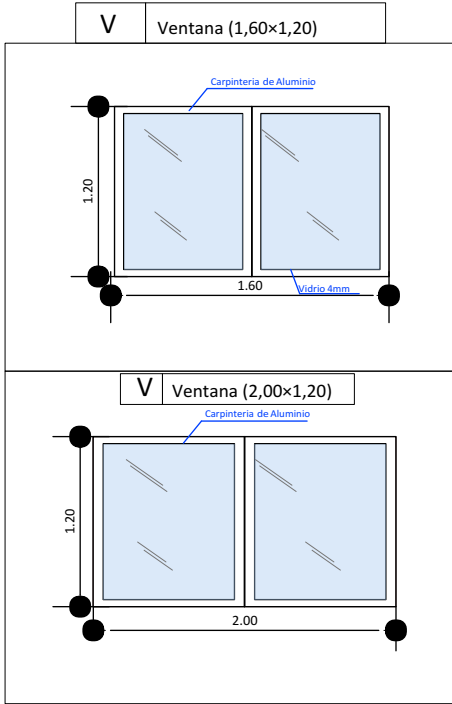

**DETALLE DE PUERTAS TABLERO MADERA SEMIDURA
ESTILO MINIMALISTA**

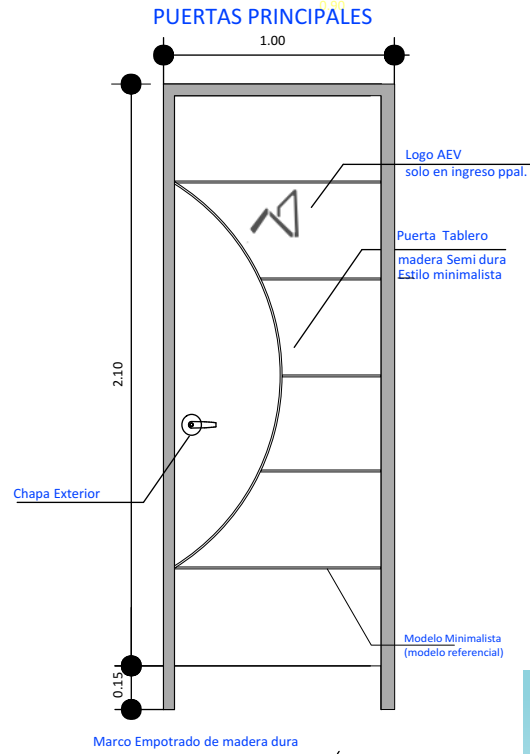
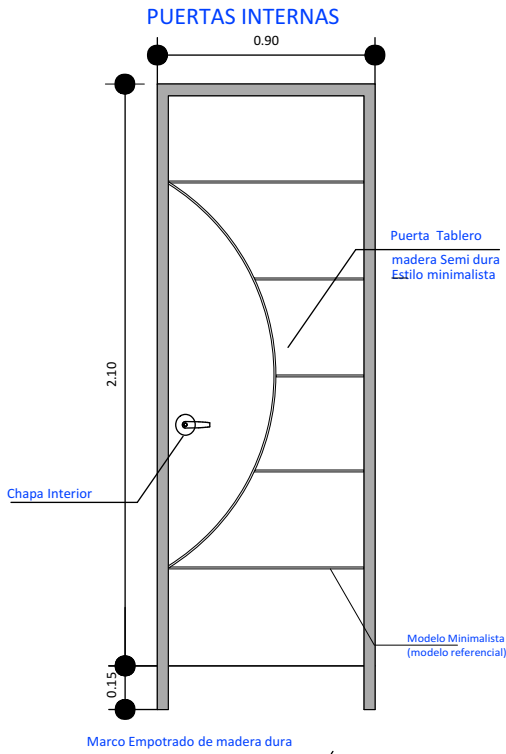

PROYECTO DE VIVIENDA CUALITATIVA

AGENCIA ESTATAL DE VIVIENDA - AEVIVIENDA SCZ

NOMBRE DEL PROYECTO:

PROYECTO DE VIVIENDA CUALITATIVA EN EL MUNICIPIO DE SAN CARLOS -FASE(VIII) 2023- SANTA CRUZ

DISTRITOS:

DISTRITO SANTA FE - DISTRITO SAN CARLOS -
DISTRITO SURUTU ANTACAWA

MODALIDAD DE INTERVENCIÓN:

MEJORAMIENTO DE DORMITORIO + AMPLIACION DE 2 DORMITORIOS, COCINA Y BAÑO

MUNICIPIO:

SAN CARLOS

PROVINCIA:

ICHILO

DEPARTAMENTO:

SANTA CRUZ



DISEÑO ARQUITECTÓNICO:

REVISADO Y APROBADO :

FECHA:
NOVIEMBRE/2023

SUPERFICIE NETA:

52,68 m²

LAMINA:

16/23

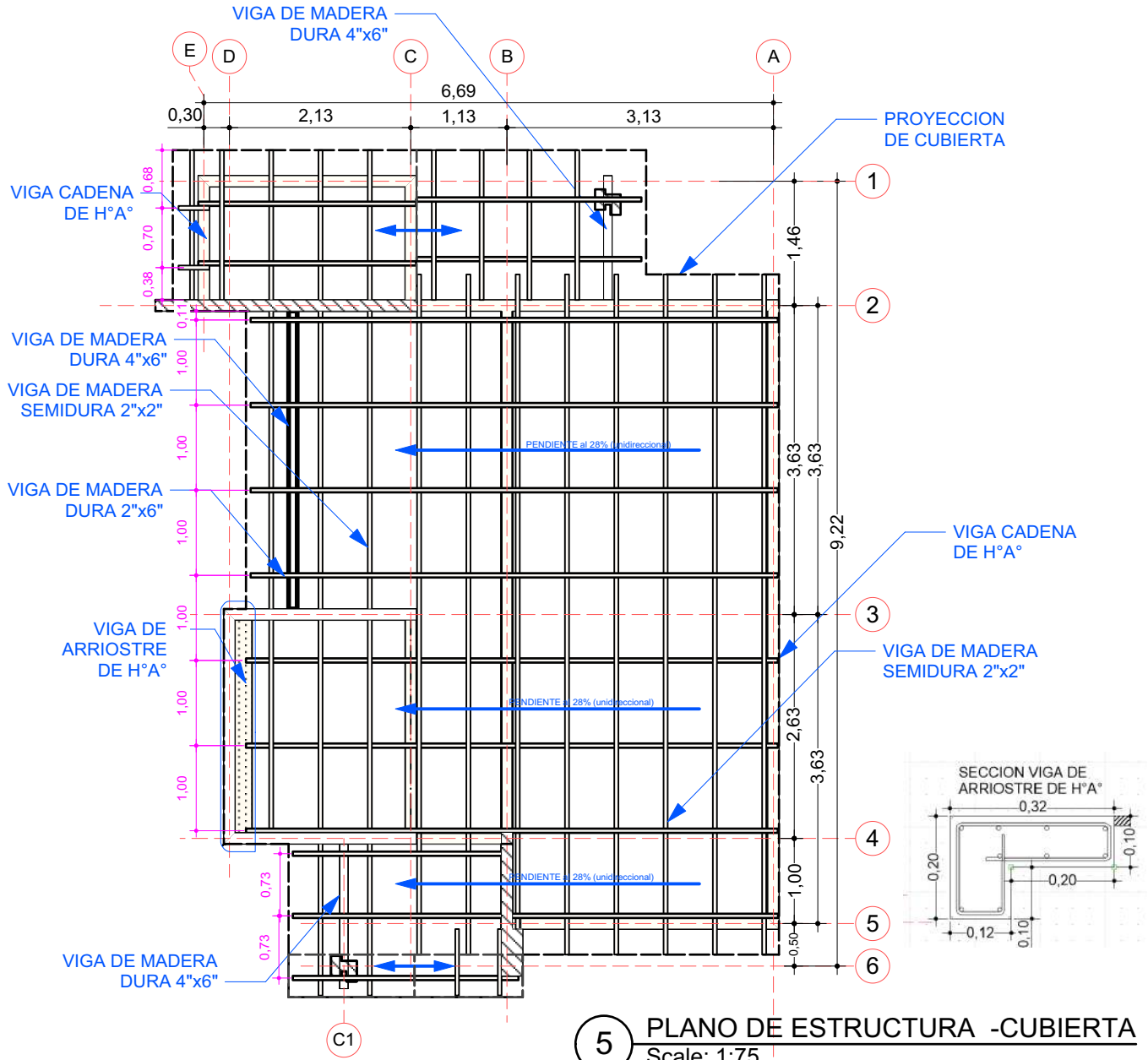

5 PLANO DE ESTRUCTURA -CUBIERTA
Scale: 1:75

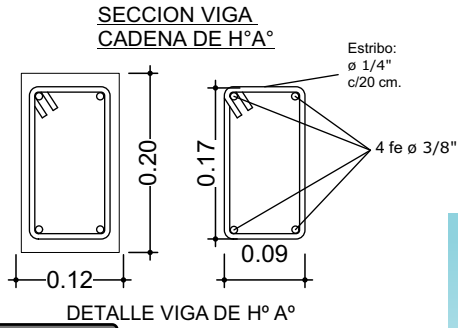
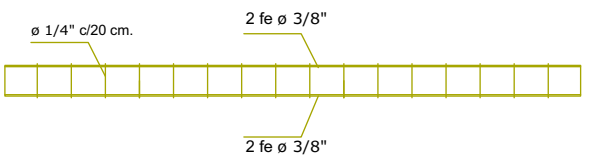

PROYECTO DE VIVIENDA CUALITATIVA

AGENCIA ESTATAL DE VIVIENDA - AEVIENDA SCZ

NOMBRE DEL PROYECTO:
PROYECTO DE VIVIENDA CUALITATIVA EN EL MUNICIPIO DE SAN CARLOS -FASE(VIII) 2023- SANTA CRUZ

DISTRITOS:
DISTRITO SANTA FE - DISTRITO SAN CARLOS - DISTRITO SURUTU ANTACAWA

MODALIDAD DE INTERVENCION:
MEJORAMIENTO DE DORMITORIO + AMPLIACION DE 2 DORMITORIOS, COCINA Y BAÑO

MUNICIPIO:
SAN CARLOS

PROVINCIA:
ICHILO

DEPARTAMENTO:
SANTA CRUZ

DISEÑO ARQUITECTÓNICO: _____

REVISADO Y APROBADO : _____

FECHA:
NOVIEMBRE/2023

SUPERFICIE NETA:
52,68 m²

LAMINA:
5/23



IMAGENES 3D - EXTERIORES

PROYECTO DE VIVIENDA CUALITATIVA

AGENCIA ESTATAL DE VIVIENDA - AEVIVIENDA SCZ

NOMBRE DEL PROYECTO:

PROYECTO DE VIVIENDA CUALITATIVA EN EL MUNICIPIO DE SAN CARLOS -FASE(VIII) 2023- SANTA CRUZ

DISTRITOS:

DISTRITO SANTA FE - DISTRITO SAN CARLOS -
DISTRITO SURUTU ANTACAWA

MODALIDAD DE INTERVENCIÓN:

MEJORAMIENTO DE DORMITORIO + AMPLIACION DE 2 DORMITORIOS, COCINA Y BAÑO

MUNICIPIO:

SAN CARLOS

PROVINCIA:

ICHILO

DEPARTAMENTO:

SANTA CRUZ



DISEÑO ARQUITECTÓNICO:

REVISADO Y APROBADO :

FECHA:

NOVIEMBRE/2023

SUPERFICIE NETA:

52,68 m²

LAMINA:

17/23

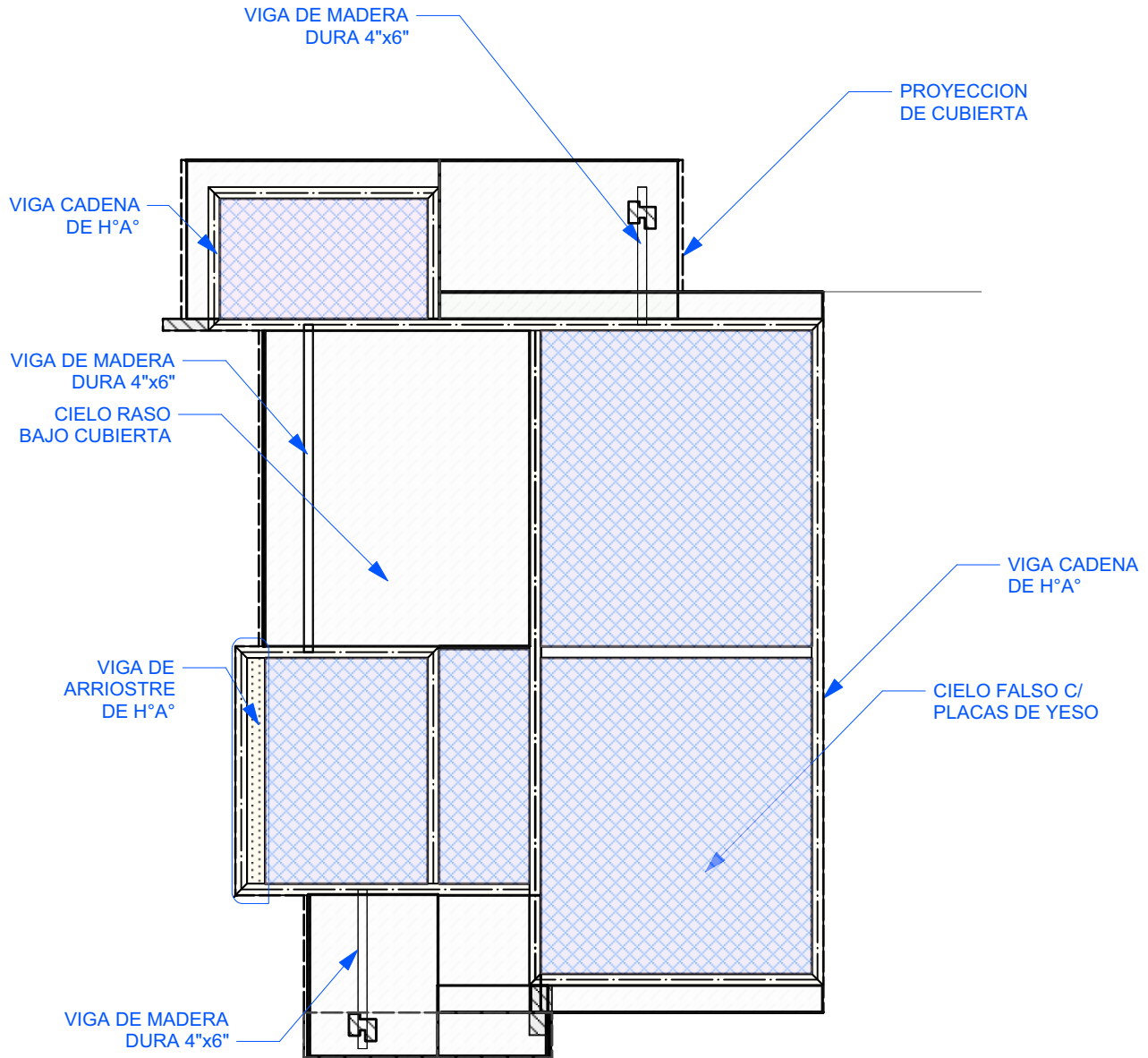

6 PLANO - DISTRIBUCION DE CIELO FALSO Y CIELO RASO
Scale: 1:75

PROYECTO DE VIVIENDA CUALITATIVA

AGENCIA ESTATAL DE VIVIENDA - AEVIVIENDA SCZ

NOMBRE DEL PROYECTO:

PROYECTO DE VIVIENDA CUALITATIVA EN EL MUNICIPIO DE SAN CARLOS -FASE(VIII) 2023- SANTA CRUZ

DISTRITOS:

DISTRITO SANTA FE - DISTRITO SAN CARLOS -
DISTRITO SURUTU ANTACAWA

MODALIDAD DE INTERVENCIÓN:

MEJORAMIENTO DE DORMITORIO + AMPLIACION DE 2 DORMITORIOS, COCINA Y BAÑO

MUNICIPIO:

SAN CARLOS

PROVINCIA:

ICHILO

DEPARTAMENTO:

SANTA CRUZ

DISEÑO ARQUITECTÓNICO:

REVISADO Y APROBADO :

FECHA:

NOVIEMBRE/2023

SUPERFICIE NETA:

52,68 m²

LAMINA:

6/23



IMAGENES 3D - EXTERIORES

PROYECTO DE VIVIENDA CUALITATIVA

AGENCIA ESTATAL DE VIVIENDA - AEVIENDA SCZ

NOMBRE DEL PROYECTO:

PROYECTO DE VIVIENDA CUALITATIVA EN EL MUNICIPIO DE SAN CARLOS -FASE(VIII) 2023- SANTA CRUZ

DISTRITOS:

DISTRITO SANTA FE - DISTRITO SAN CARLOS -
DISTRITO SURUTU ANTACAWA

MODALIDAD DE INTERVENCIÓN:

MEJORAMIENTO DE DORMITORIO + AMPLIACION DE 2 DORMITORIOS, COCINA Y BAÑO

MUNICIPIO:

SAN CARLOS

PROVINCIA:

ICHILLO

DEPARTAMENTO:

SANTA CRUZ



DISEÑO ARQUITECTÓNICO:

REVISADO Y APROBADO :

FECHA:

NOVIEMBRE/2023

SUPERFICIE NETA:

52,68 m²

LAMINA:

18/23

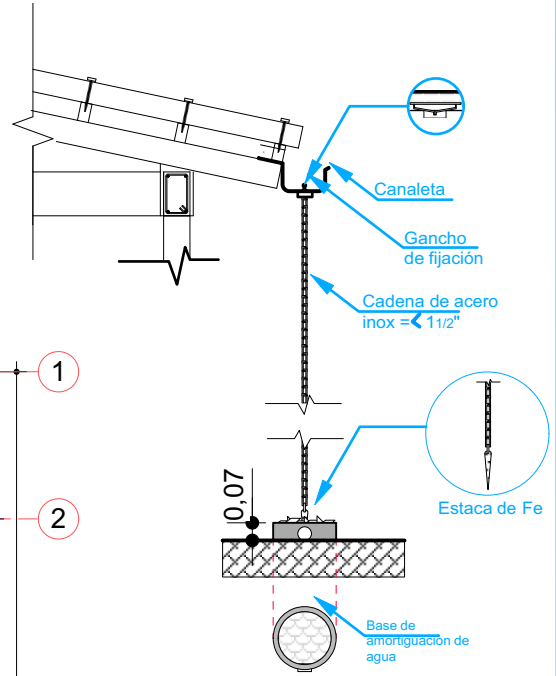
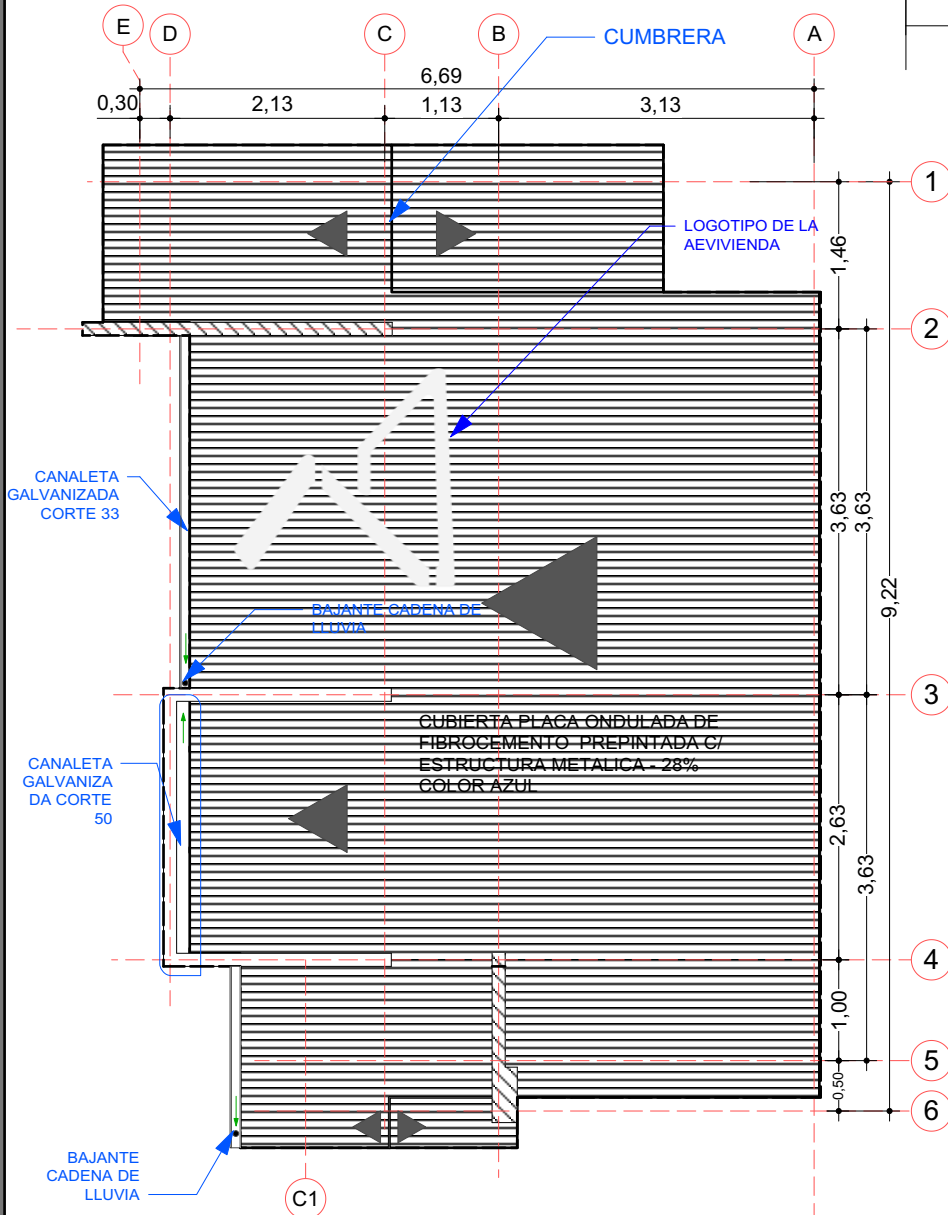

BAJANTE CADENA DE LLUVIA

7 PLANO DE CUBIERTA
Scale: 1:75

PROYECTO DE VIVIENDA CUALITATIVA

AGENCIA ESTATAL DE VIVIENDA - AEVIVIENDA SCZ

NOMBRE DEL PROYECTO:
PROYECTO DE VIVIENDA CUALITATIVA EN EL MUNICIPIO DE SAN CARLOS -FASE(VIII) 2023- SANTA CRUZ

	DISTRITOS:	MODALIDAD DE INTERVENCIÓN:	MUNICIPIO:
	DISTRITO SANTA FE - DISTRITO SAN CARLOS - DISTRITO SURUTU ANTACAWA	MEJORAMIENTO DE DORMITORIO + AMPLIACION DE 2 DORMITORIOS, COCINA Y BAÑO	SAN CARLOS
		PROVINCIA:	DEPARTAMENTO:
		ICHILLO	SANTA CRUZ

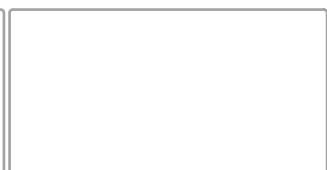

DISEÑO ARQUITECTÓNICO:

REVISADO Y APROBADO :

FECHA:
NOVIEMBRE/2023

SUPERFICIE NETA:
52,68 m²

LAMINA:
7/23



IMAGENES 3D - EXTERIORES

PROYECTO DE VIVIENDA CUALITATIVA

AGENCIA ESTATAL DE VIVIENDA - AEVIVIENDA SCZ

NOMBRE DEL PROYECTO:

PROYECTO DE VIVIENDA CUALITATIVA EN EL MUNICIPIO DE SAN CARLOS -FASE(VIII) 2023- SANTA CRUZ

DISTRITOS:

DISTRITO SANTA FE - DISTRITO SAN CARLOS -
DISTRITO SURUTU ANTACAWA

MODALIDAD DE INTERVENCIÓN:

MEJORAMIENTO DE DORMITORIO + AMPLIACION DE 2 DORMITORIOS, COCINA Y BAÑO

MUNICIPIO:

SAN CARLOS

PROVINCIA:

ICHILLO

DEPARTAMENTO:

SANTA CRUZ



DISEÑO ARQUITECTÓNICO:

REVISADO Y APROBADO :

FECHA:

NOVIEMBRE/2023

SUPERFICIE NETA:

52,68 m²

LAMINA:

19/23

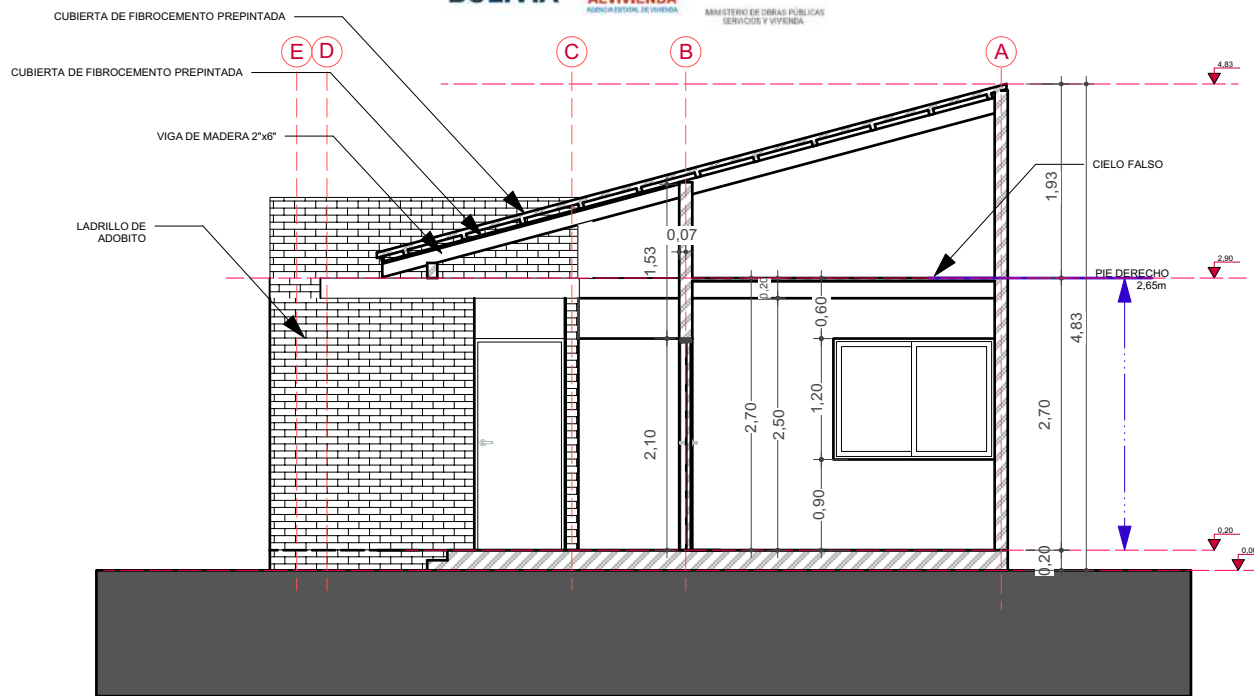

8 CORTE TRANSVERSAL A-A
Scale: 1:75

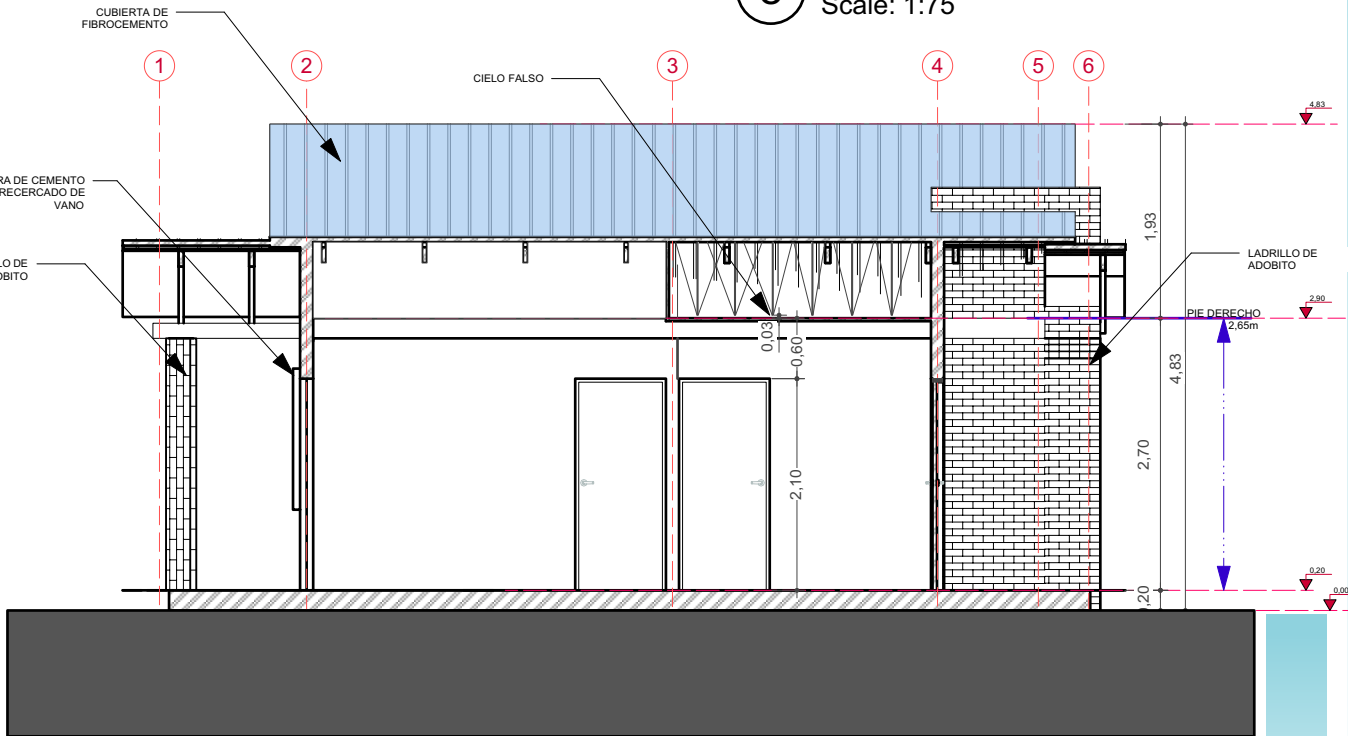

9 CORTE LONGITUDINAL B-B
Scale: 1:75

PROYECTO DE VIVIENDA CUALITATIVA

AGENCIA ESTATAL DE VIVIENDA - AEVIVIENDA SCZ

NOMBRE DEL PROYECTO:
PROYECTO DE VIVIENDA CUALITATIVA EN EL MUNICIPIO DE SAN CARLOS -FASE(VIII) 2023- SANTA CRUZ



DISTRITOS:
DISTRITO SANTA FE - DISTRITO SAN CARLOS - DISTRITO SURUTU ANTACAWA

MODALIDAD DE INTERVENCIÓN:
MEJORAMIENTO DE DORMITORIO + AMPLIACION DE 2 DORMITORIOS, COCINA Y BAÑO

MUNICIPIO:
SAN CARLOS
PROVINCIA:
ICHILO
DEPARTAMENTO:
SANTA CRUZ

DISEÑO ARQUITECTÓNICO: _____

REVISADO Y APROBADO: _____

FECHA:
NOVIEMBRE/2023

SUPERFICIE NETA:
52,68 m²

LAMINA:
8/23



IMAGENES 3D - EXTERIORES

PROYECTO DE VIVIENDA CUALITATIVA

AGENCIA ESTATAL DE VIVIENDA - AEVIVIENDA SCZ

NOMBRE DEL PROYECTO:

PROYECTO DE VIVIENDA CUALITATIVA EN EL MUNICIPIO DE SAN CARLOS -FASE(VIII) 2023- SANTA CRUZ

DISTRITOS:

DISTRITO SANTA FE - DISTRITO SAN CARLOS - DISTRITO SURUTU ANTACAWA

MODALIDAD DE INTERVENCIÓN:

MEJORAMIENTO DE DORMITORIO + AMPLIACION DE 2 DORMITORIOS, COCINA Y BAÑO

MUNICIPIO:

SAN CARLOS

PROVINCIA:

ICHILLO

DEPARTAMENTO:

SANTA CRUZ



DISEÑO ARQUITECTÓNICO:

REVISADO Y APROBADO :

FECHA:

NOVIEMBRE/2023

SUPERFICIE NETA:

52,68 m²

LAMINA:

20/23

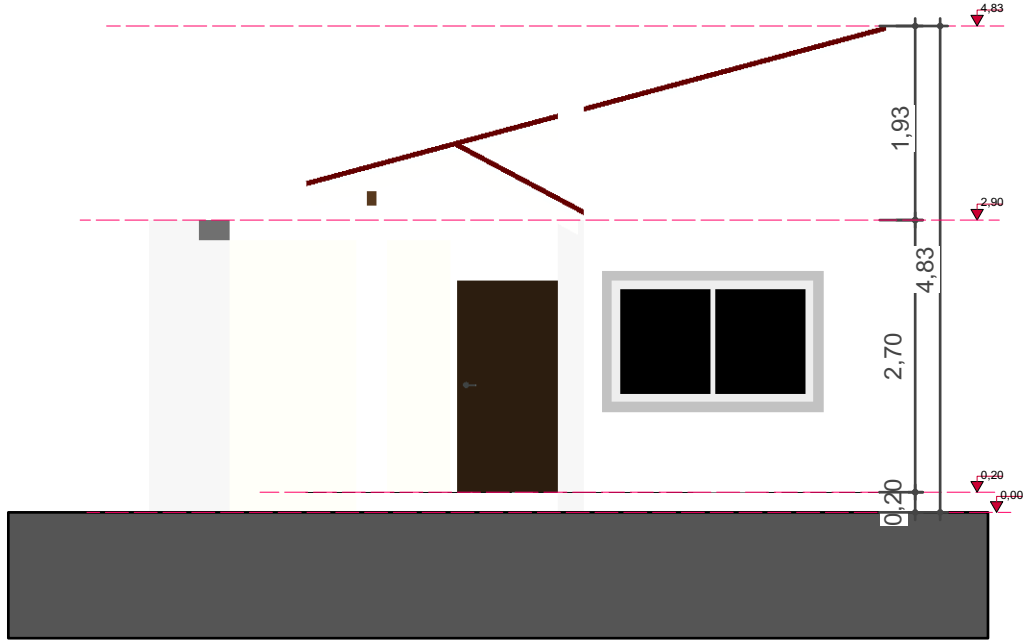

10 FACHADA FRONTERA
Scale: 1:75

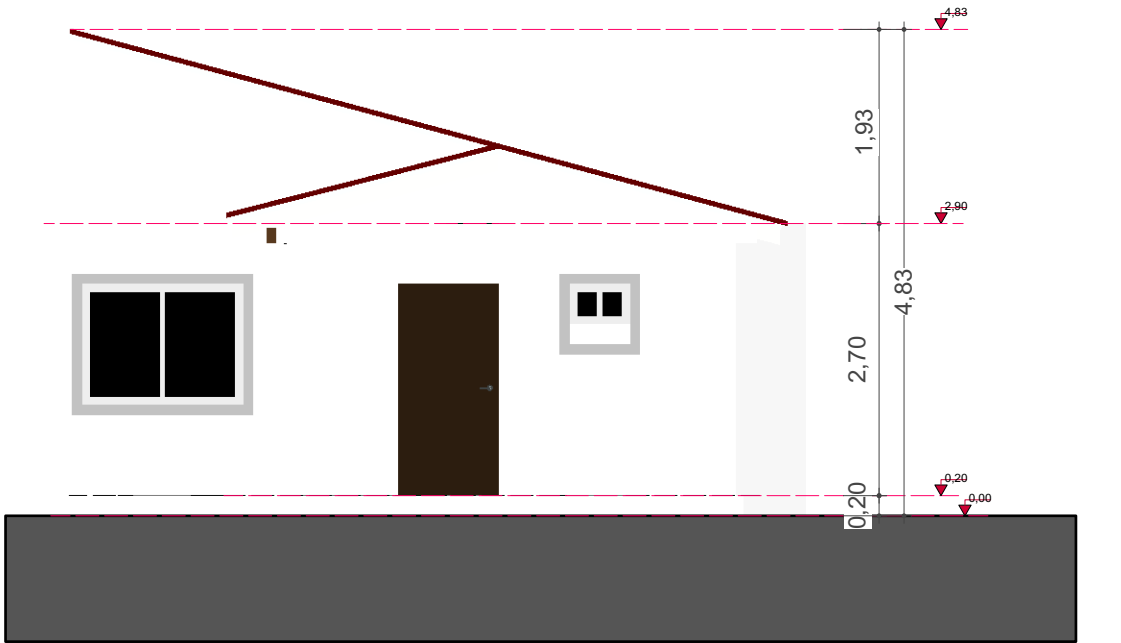

11 FACHADA POSTERIOR
Scale: 1:75

AGENCIA ESTATAL DE VIVIENDA - AEVIVIENDA SCZ

NOMBRE DEL PROYECTO:

PROYECTO DE VIVIENDA CUALITATIVA EN EL MUNICIPIO DE SAN CARLOS -FASE(VIII) 2023- SANTA CRUZ

DISTRITOS:

DISTRITO SANTA FE - DISTRITO SAN CARLOS - DISTRITO SURUTU ANTACAWA

MODALIDAD DE INTERVENCIÓN:

MEJORAMIENTO DE DORMITORIO + AMPLIACION DE 2 DORMITORIOS, COCINA Y BAÑO

MUNICIPIO:

SAN CARLOS

PROVINCIA:

ICHILLO

DEPARTAMENTO:

SANTA CRUZ

DISEÑO ARQUITECTÓNICO:

REVISADO Y APROBADO :

FECHA:

NOVIEMBRE/2023

SUPERFICIE NETA:

52,68 m²

LAMINA:

9 / 23



IMAGENES 3D - EXTERIORES

PROYECTO DE VIVIENDA CUALITATIVA

AGENCIA ESTATAL DE VIVIENDA - AEVIVIENDA SCZ

NOMBRE DEL PROYECTO:

PROYECTO DE VIVIENDA CUALITATIVA EN EL MUNICIPIO DE SAN CARLOS -FASE(VIII) 2023- SANTA CRUZ

DISTRITOS:

DISTRITO SANTA FE - DISTRITO SAN CARLOS - DISTRITO SURUTU ANTACAWA

MODALIDAD DE INTERVENCIÓN:

MEJORAMIENTO DE DORMITORIO + AMPLIACION DE 2 DORMITORIOS, COCINA Y BAÑO

MUNICIPIO:

SAN CARLOS

PROVINCIA:

ICHILO

DEPARTAMENTO:

SANTA CRUZ



DISEÑO ARQUITECTÓNICO:

REVISADO Y APROBADO :

FECHA:

NOVIEMBRE/2023

SUPERFICIE NETA:

-

LAMINA:

21/23

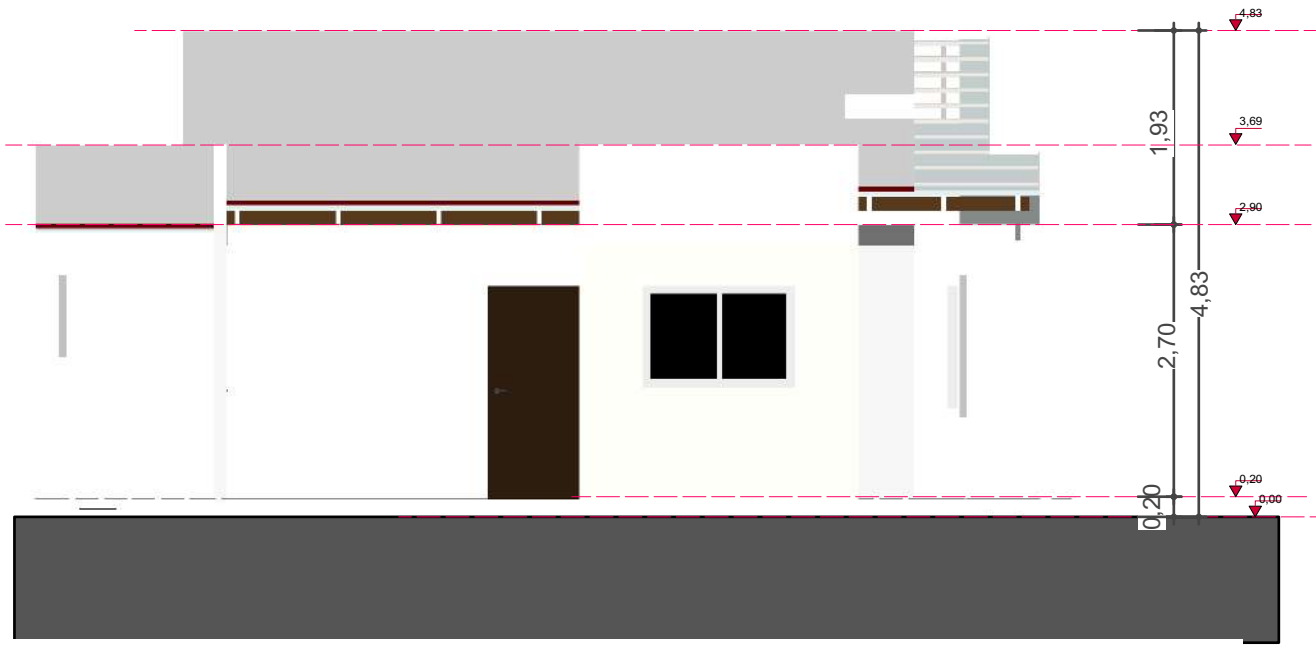

FRONTA

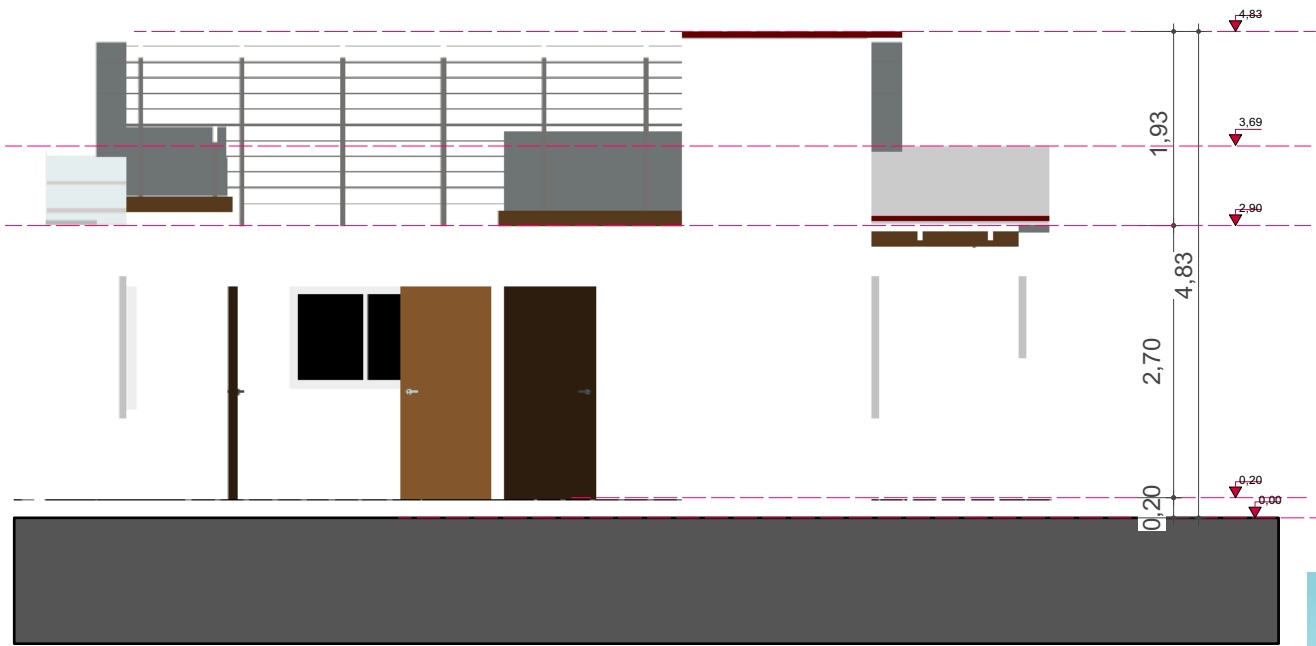

13 FACHADA LATERAL DERECHA
Scale: 1:75

PROYECTO DE VIVIENDA

AGENCIA ESTATAL DE VIVIENDA - AEVIVIENDA SCZ

NOMBRE DEL PROYECTO:
PROYECTO DE VIVIENDA CUALITATIVA EN EL MUNICIPIO DE SAN CARLOS -FASE(VIII) 2023- SANTA CRUZ



DISTRITOS:
DISTRITO SANTA FE - DISTRITO SAN CARLOS -
DISTRITO SURUTU ANTACAWA

MODALIDAD DE INTERVENCIÓN:
MEJORAMIENTO DE DORMITORIO + AMPLIACION DE 2 DORMITORIOS, COCINA Y BAÑO

MUNICIPIO:
SAN CARLOS
PROVINCIA:
ICHILO
DEPARTAMENTO:
SANTA CRUZ



DISEÑO ARQUITECTÓNICO:

REVISADO Y APROBADO :

FECHA:
NOVIEMBRE/2023

SUPERFICIE NETA:
52,68 m²

LAMINA:
10/23



IMAGENES 3D - EXTERIORES

PROYECTO DE VIVIENDA CUALITATIVA

AGENCIA ESTATAL DE VIVIENDA - AEVIVIENDA SCZ

NOMBRE DEL PROYECTO:

PROYECTO DE VIVIENDA CUALITATIVA EN EL MUNICIPIO DE SAN CARLOS -FASE(VIII) 2023- SANTA CRUZ

DISTRITOS:

DISTRITO SANTA FE - DISTRITO SAN CARLOS -
DISTRITO SURUTU ANTACAWA

MODALIDAD DE INTERVENCIÓN:

MEJORAMIENTO DE DORMITORIO + AMPLIACION DE 2 DORMITORIOS, COCINA Y BAÑO

MUNICIPIO:

SAN CARLOS

PROVINCIA:

ICHILO

DEPARTAMENTO:

SANTA CRUZ

DISEÑO ARQUITECTÓNICO:

REVISADO Y APROBADO :

FECHA:

NOVIEMBRE/2023

SUPERFICIE NETA:

-

LAMINA:

22/23

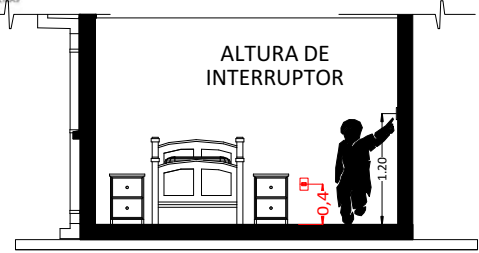

CORTE REFERENCIAL

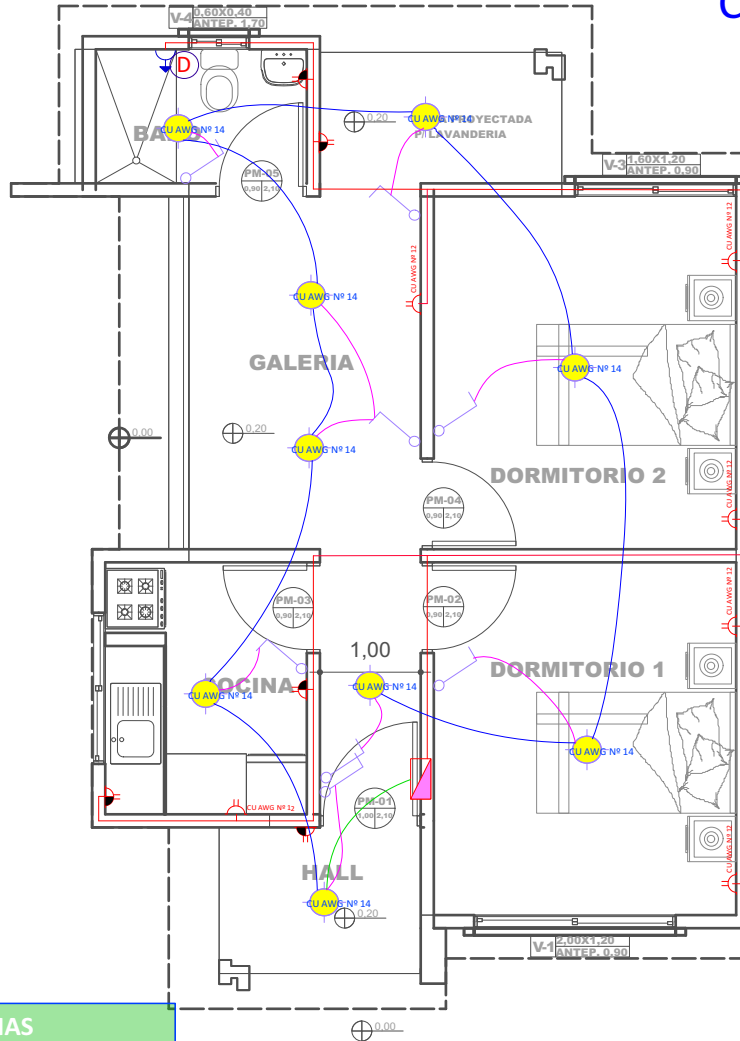

REFERENCIAS

- Tablero de Distribución
- Iluminación Led
- Interruptor simple
- Tomacorriente Doble H= 0.40 m
- Tomacorriente Doble H= 1.20 m
- Térmico Ducha
- 2 Alambre Aislado CU AWG Nº 14 Iluminación
- 2 Alambre Aislado CU AWG Nº 12 Tomacorriente
- 2 Alambre Aislado CU AWG Nº 10 Ducha

14 PLANO DE INSTALACIONES ELECTRICAS
Scale: 1:75

PROYECTO DE VIVIENDA CUALITATIVA

AGENCIA ESTATAL DE VIVIENDA - AEVIENDA SCZ

NOMBRE DEL PROYECTO:
PROYECTO DE VIVIENDA CUALITATIVA EN EL MUNICIPIO DE SAN CARLOS -FASE(VIII) 2023- SANTA CRUZ

DISTRITOS: DISTRITO SANTA FE - DISTRITO SAN CARLOS - DISTRITO SURUTU ANTACAWA

MODALIDAD DE INTERVENCIÓN: MEJORAMIENTO DE DORMITORIO + AMPLIACION DE 2 DORMITORIOS, COCINA Y BAÑO

MUNICIPIO: SAN CARLOS

PROVINCIA: ICHILO

DEPARTAMENTO: SANTA CRUZ

DISEÑO ARQUITECTÓNICO: _____

REVISADO Y APROBADO: _____

FECHA: **NOVIEMBRE/2023**

SUPERFICIE NETA: **52,68 m²**

LAMINA: **11/23**

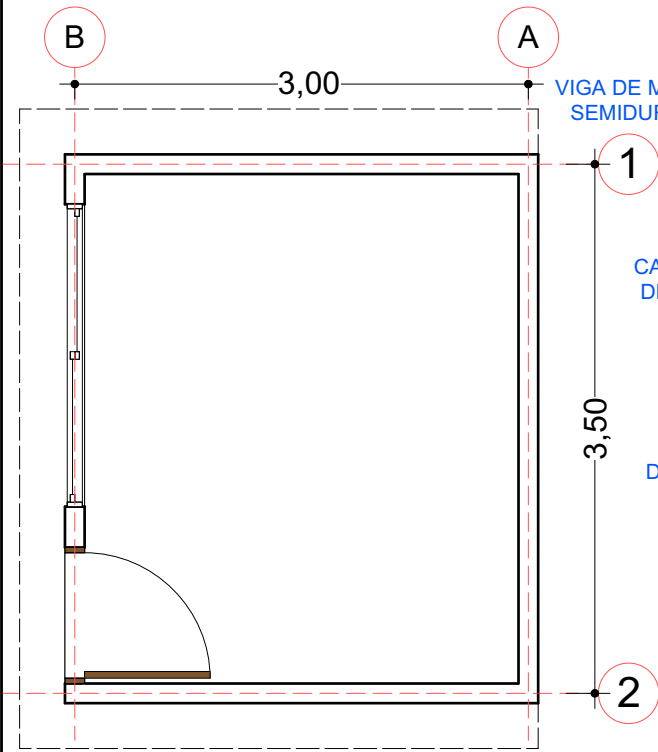

01 PLANO REFERENCIAL EN PLANTA - MEJORAMIENTO
Scale: 1:50

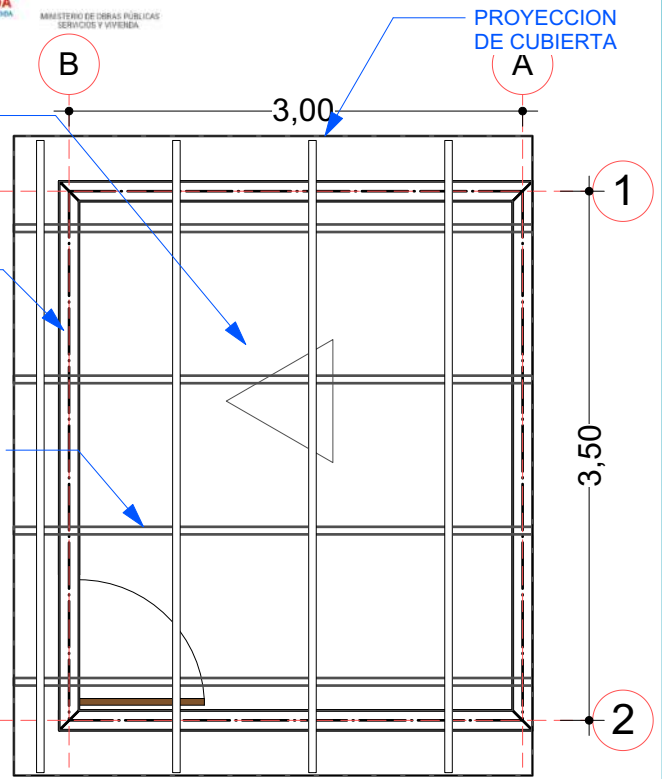

02 PLANO REFERENCIAL P/ ESTRUCT. DE CUBIERTA
Scale: 1:50

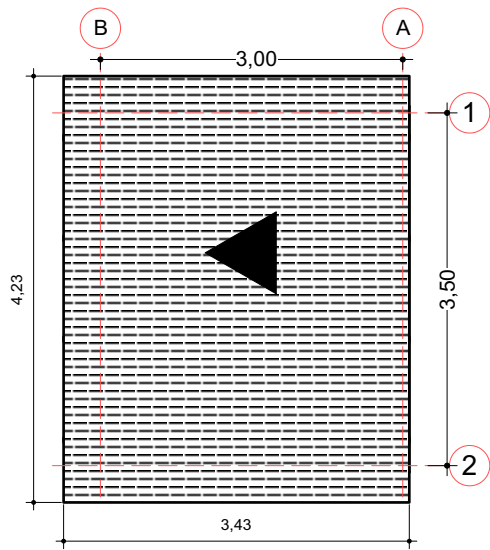

03 PLANO DE CUBIERTA
Scale: 1:75

MEJORAMIENTO DE DORMITORIO

AGENCIA ESTATAL DE VIVIENDA - AEVIVIENDA SCZ

NOMBRE DEL PROYECTO:

PROYECTO DE VIVIENDA CUALITATIVA EN EL MUNICIPIO DE SAN CARLOS -FASE(VIII) 2023- SANTA CRUZ

DISTRITOS:

DISTRITO SANTA FE - DISTRITO SAN CARLOS - DISTRITO SURUTU ANTACAWA

MODALIDAD DE INTERVENCIÓN:

MEJORAMIENTO DE DORMITORIO + AMPLIACION DE 2 DORMITORIOS, COCINA Y BAÑO

MUNICIPIO:

SAN CARLOS

PROVINCIA:

ICHILO

DEPARTAMENTO:

SANTA CRUZ

DISEÑO ARQUITECTÓNICO:

REVISADO Y APROBADO :

FECHA:

NOVIEMBRE/2023

SUPERFICIE NETA:

52,68 m²

LAMINA:

23/23

REFERENCIAS	
	TAP -Tubería de Agua Potable
	LLp - Llave de Paso
	Lm - Lavamanos
	In - Inodoro
	Lp - Lavaplatos
	Du - Ducha
	Lv - Lavanderia (punto p/ futura lav.)

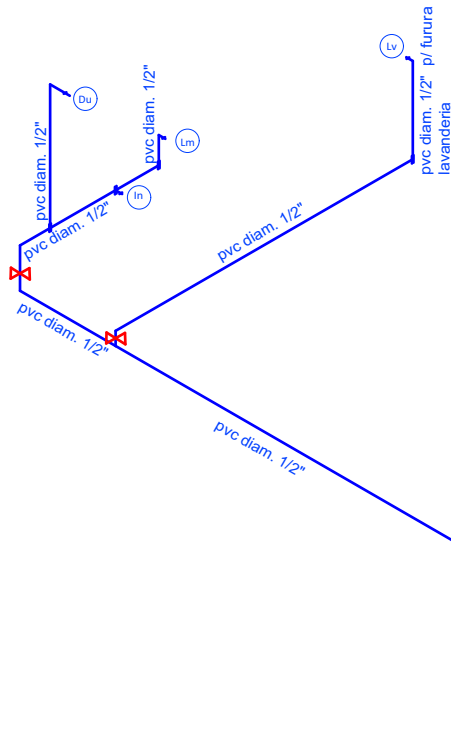
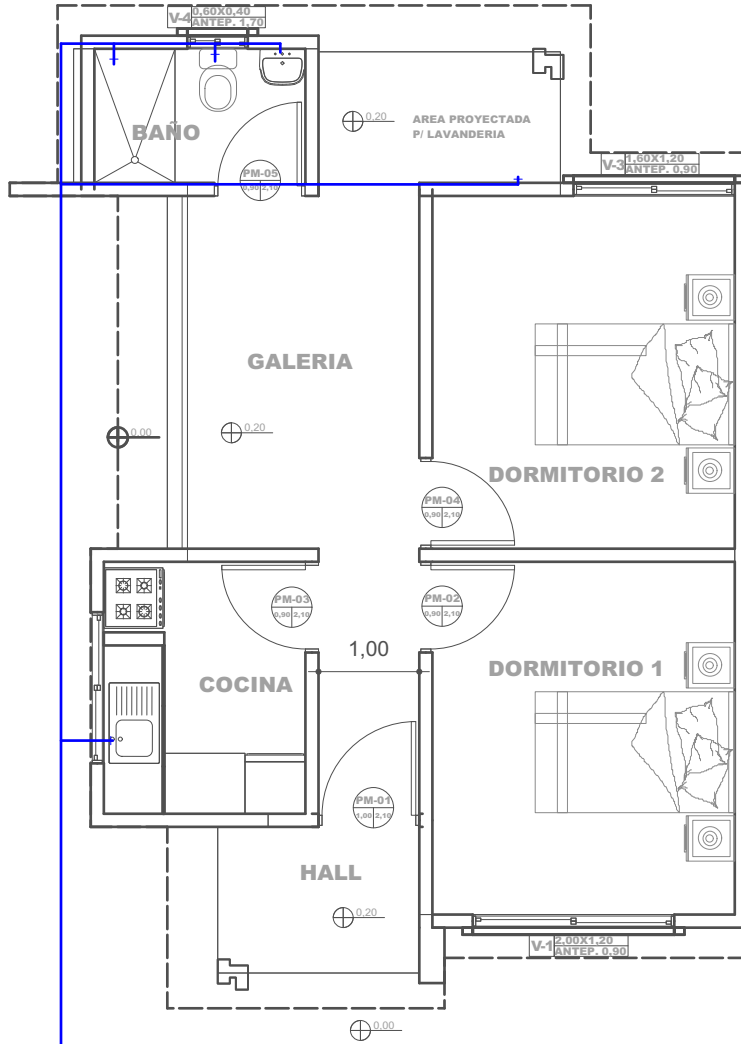

15 PLANO DE INSTALACIONES HIDRAULICAS Scale: 1:75

40 PLANO ESQUEMATICO ISOMETRICO - DE INSTALACION HIDRAULICA Scale: 1:100

PROYECTO DE VIVIENDA CUALITATIVA

AGENCIA ESTATAL DE VIVIENDA - AEVIENDA SCZ

NOMBRE DEL PROYECTO:
PROYECTO DE VIVIENDA CUALITATIVA EN EL MUNICIPIO DE SAN CARLOS -FASE(VIII) 2023- SANTA CRUZ

DISTRITOS: DISTRITO SANTA FE - DISTRITO SAN CARLOS - DISTRITO SURUTU ANTACAWA	MODALIDAD DE INTERVENCION: MEJORAMIENTO DE DORMITORIO + AMPLIACION DE 2 DORMITORIOS, COCINA Y BAÑO	MUNICIPIO: SAN CARLOS PROVINCIA: ICHILO DEPARTAMENTO: SANTA CRUZ
---	--	--

DISEÑO ARQUITECTÓNICO:	REVISADO Y APROBADO :
------------------------	-----------------------

FECHA:
NOVIEMBRE/2023

SUPERFICIE NETA:
52,68 m²

LAMINA:
12/23



