

PLANO DE CIMIENTOS

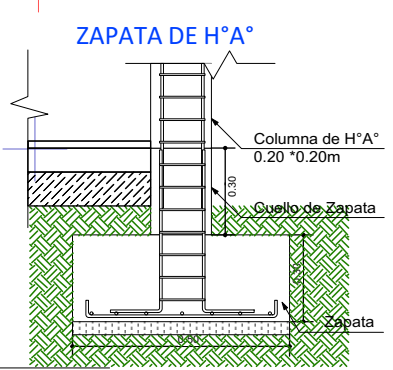
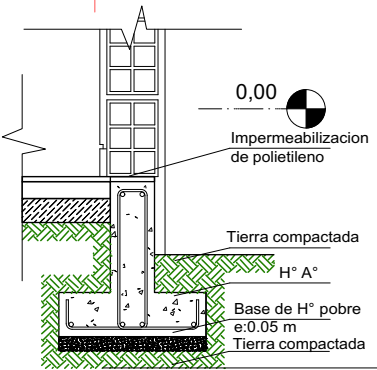
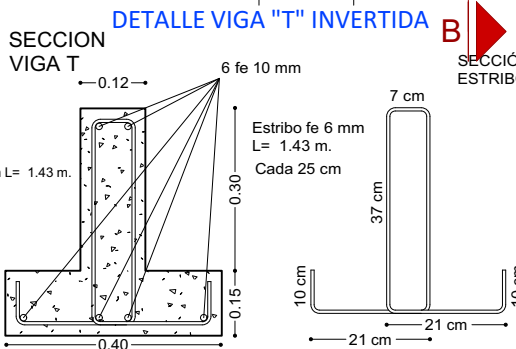
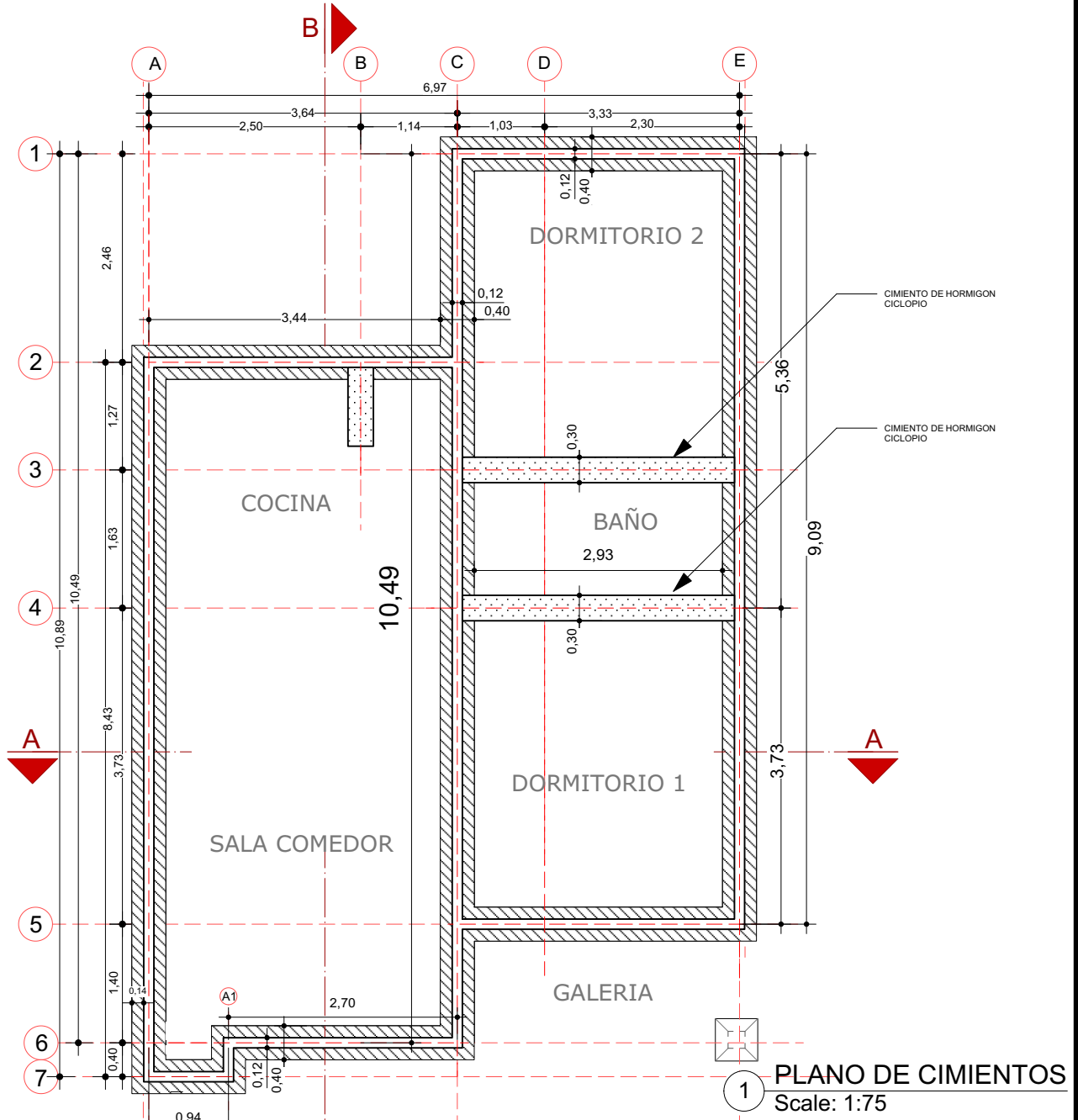

AGENCIA ESTATAL DE VIVIENDA - AEVIVIENDA	
NOMBRE DEL PROYECTO: PROYECTO DE VIVIENDA NUEVA AUTOCONSTRUCCION EN EL MUNICIPIO DE SAN CARLOS - FASE(VII) 2023- SANTA CRUZ	
DISTRITO/BARRIO: DISTRITO SAN CARLOS(B), CONWELL Y B/CASCO VIEJO, DISTRITO SANTA FE(B)/7 DE OCTUBRE, B/OLIVAR, B/EL CARMEN, B/INTEGRACION DEL NORTE, B/LOS ANGELES, B/PALMA VERDE, B/PARRAGO, B/DIVINO NIÑO Y B/SANTA CRUZ Y DISTRITO SURUTU ANTACAWA (B/S, MATARACU, B/S, 2 DE AGOSTO, B/S, 25 DE SEPT. JAJA 3RA, B/S, COXQUIRI, B/ 1RO DE MAYO B/S, 25 DE SEPTIEMBRE, B/S, AGUAS BONITAS Y B/AMBORO)	MUNICIPIO: SAN CARLOS
PROVINCIA: ICHILO	DEPARTAMENTO: SANTA CRUZ

DISEÑO ARQUITECTÓNICO:	REVISADO Y APROBADO :	FECHA: MAYO/2023
		SUPERFICIE CONSTRUIDA: ÁREAS SEMICUBIERTAS AL 50% 64.74 m²
		LAMINA: 1/22

INSTALACIONES HIDRAULICAS

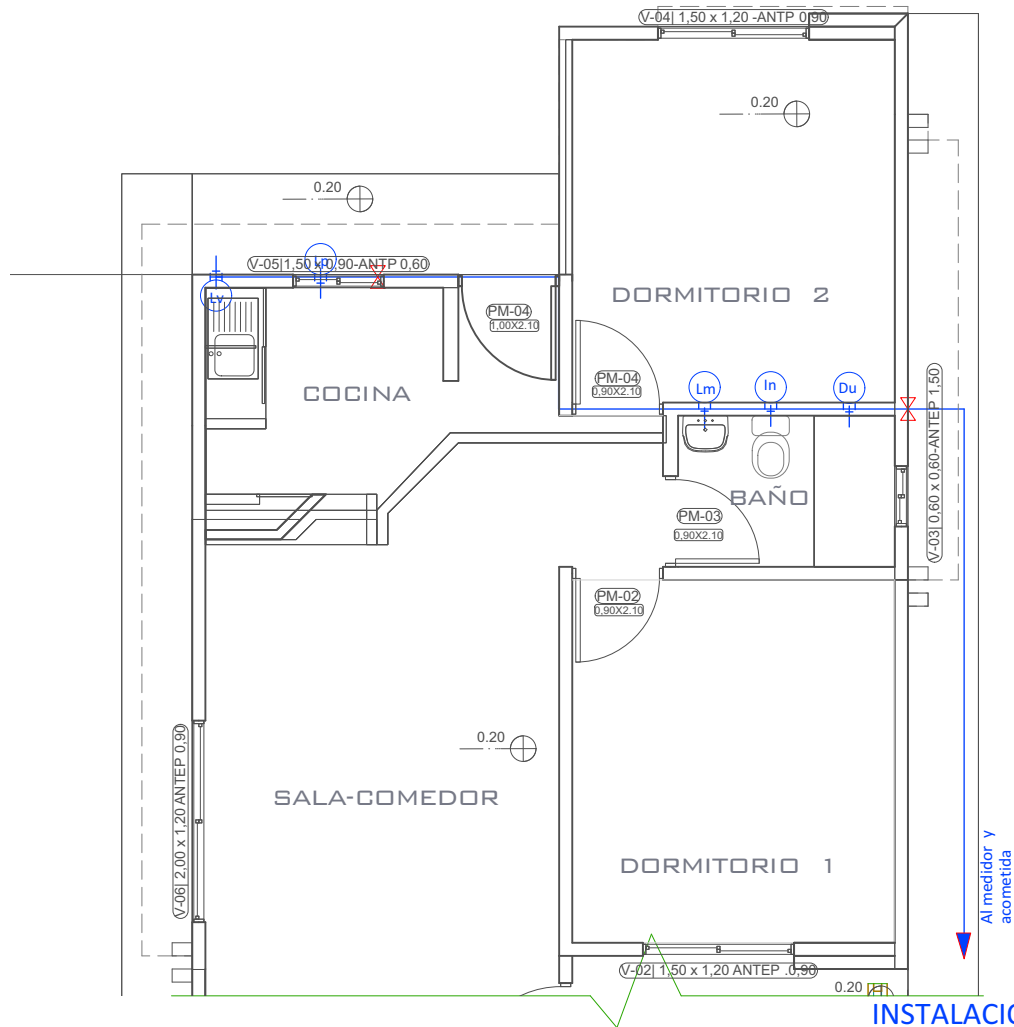

INSTALACION HIDRAULICA
ESC. 1:75

PLANO ESQUEMATICO ISOMETRICO - DE
INSTALACION HIDRAULICA
ESC. 1:75

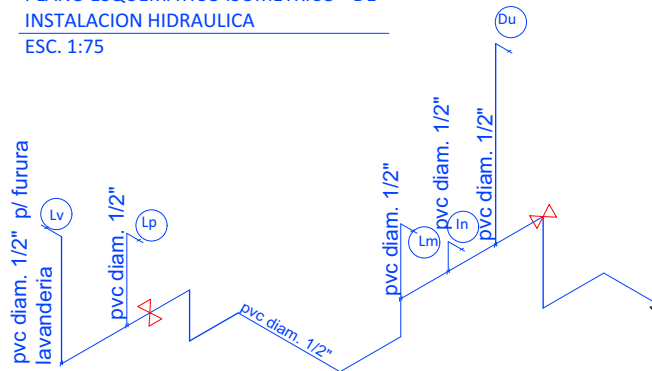

REFERENCIAS	
	TAP -Tubería de Agua Potable
	LLp - Llave de Paso
	Lavamanos
	Inodoro
	Lavaplatos
	Ducha
	Lavanderia (punto p/ futura lav.)

AGENCIA ESTATAL DE VIVIENDA - AEVIVIENDA

NOMBRE DEL PROYECTO:
PROYECTO DE VIVIENDA NUEVA AUTOCONSTRUCCION EN EL MUNICIPIO
DE SAN CARLOS - FASE(VII) 2023- SANTA CRUZ

DISTRITO/BARRIO:
DISTRITO SAN CARLOS(B), COWELL Y B/CASCO VIEJO, DISTRITO SANTA FE(B) DE OCTUBRE, B/BOUVIAR, B/EL CARMEN,
B/INTEGRACION DEL NORTE, B/LOS ANGELES, B/PALMA VERDE, B/PARASO, B/DIVINO NIÑO Y B/SANTA CRUZ Y DISTRITO
SURUTU ANTACAWA (B/S. MATARACU, B/S. 2 DE AGOSTO, B/S. 25 DE SEPT. JAJA 3RA, B/S.COLOQUIRI, B/ 1RO DE MAYO B/S.25 DE
SEPTIEMBRE, B/S. AGUAS BONITAS Y B/AMBORO)

PROVINCIA: ICHILO

MUNICIPIO:

SAN CARLOS

DEPARTAMENTO: SANTA CRUZ

DISEÑO ARQUITECTÓNICO:

REVISADO Y APROBADO :

FECHA: **MAYO/2023**

SUPERFICIE CONSTRUIDA:
ÁREAS SEMICUBIERTAS AL 50% **64.74 m²**

LAMINA:

12/22

PLANO TECNICO ACOTADO

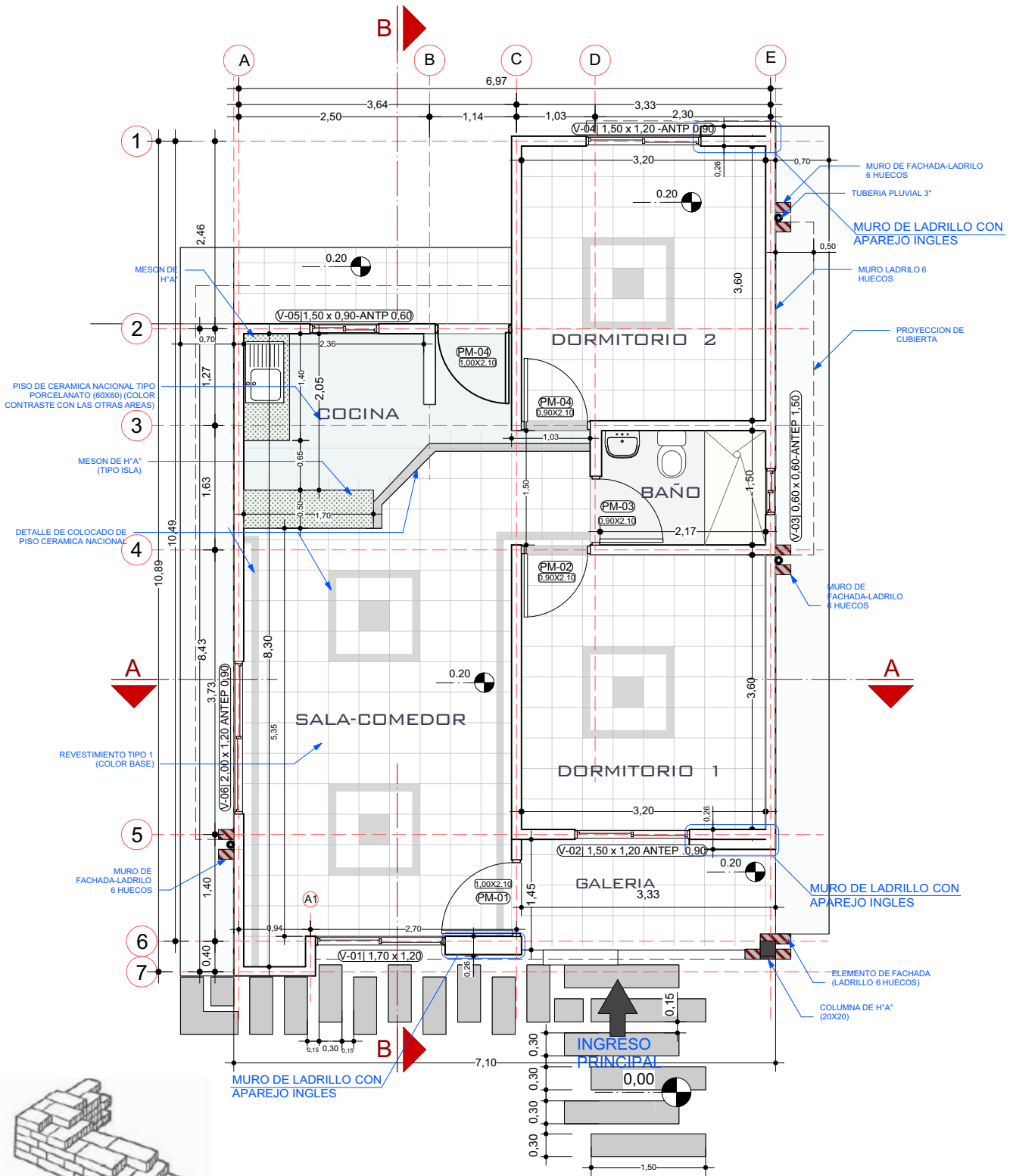

2 PLANO PLANTA TECNICA ACOTADA
Scale: 1:75





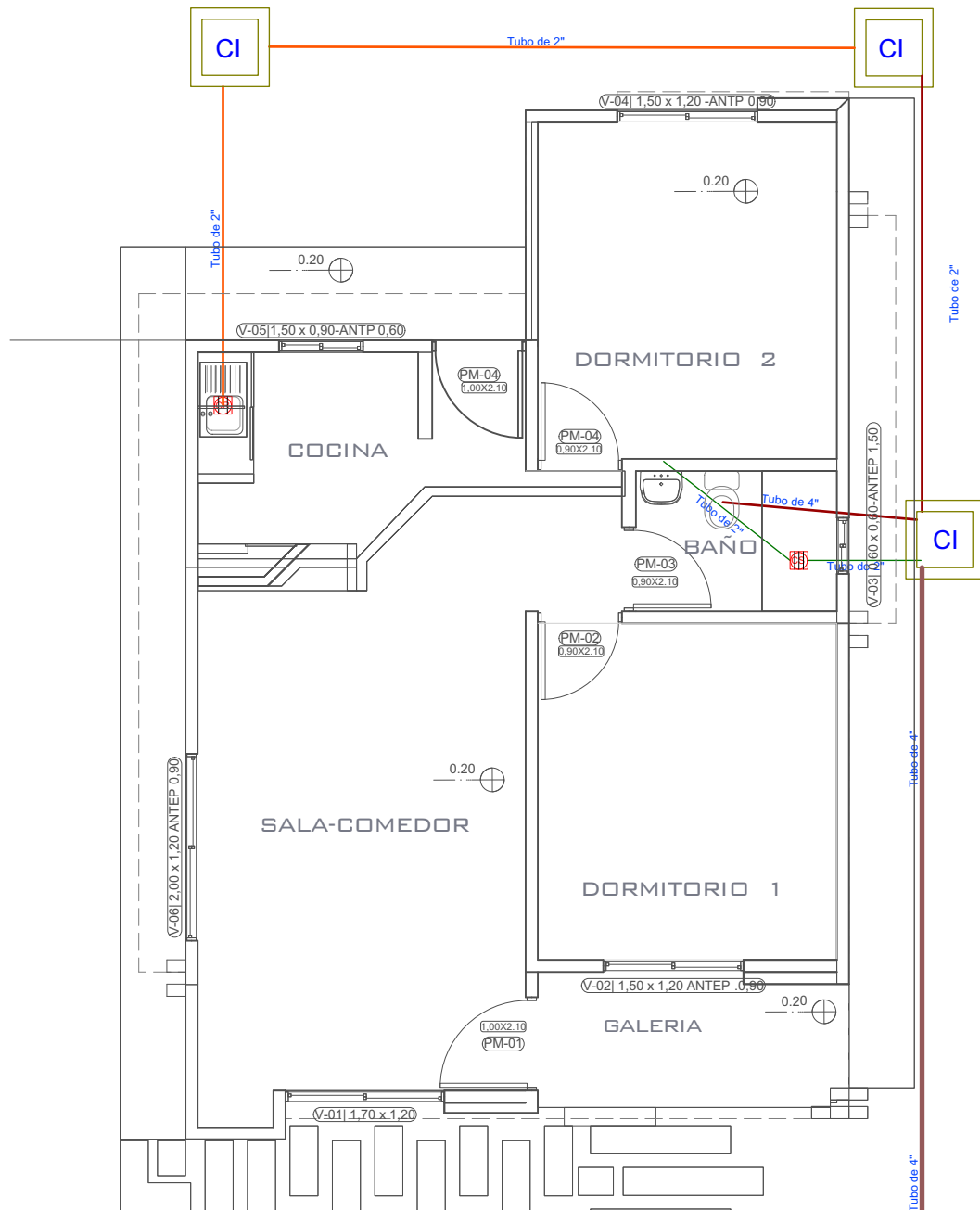

AGENCIA ESTATAL DE VIVIENDA - AEVIENDA	
NOMBRE DEL PROYECTO: PROYECTO DE VIVIENDA NUEVA AUTOCONSTRUCCION EN EL MUNICIPIO DE SAN CARLOS - FASE(VII) 2023- SANTA CRUZ	
DISTRITO/BARRIO: <small>DISTRITO SAN CARLOS/ CORVELL Y B/CASCO VIEJO, DISTRITO SANTA FE/B/7 DE OCTUBRE, B/BOULVAR, B/EL CARMEN, B/INTEGRACION DEL NORTE, B/LOS ANGELES, B/PALMA VERDE, B/PARAISO, B/DOVINO NIÑO Y B/SANTA CRUZ) Y DISTRITO SURUTU ANTACAWA (B/S. MATARACU, B/S. 2 DE AGOSTO, B/S. 25 DE SEPT. JAFÁ 3RA, B/S.COLOQUIRI, B/ 1RO DE MAYO B/S.25 DE SEPTIEMBRE, B/S. AGUAS BONITAS Y B/AMBORO)</small>	MUNICIPIO: SAN CARLOS
PROVINCIA: ICHILO	DEPARTAMENTO: SANTA CRUZ

DISEÑO ARQUITECTÓNICO:	REVISADO Y APROBADO :	FECHA: MAYO/2023
		SUPERFICIE CONSTRUIDA: ÁREAS SEMICUBIERTAS AL 50% 64.74 m²
		LAMINA: 2/22

INSTALACIONES SANITARIAS



REFERENCIAS

-  CAJA SIFONADA PVC C/REJILLA DE PISO
-  CAJA DE REGISTRO DE PVC
-  TUBO PVC 4" DESAGUE
-  TUBO PVC 2" DESAGUE
-  CAMARA INSPECCION 0.60 x 0.60
-  CÁMARA SÉPTICA PREFABRICADA 900 Lit.
-  POZO ABSORBENTE d = 1.50 m

INSTALACION SANITARIA

ESC. 1:75

AGENCIA ESTATAL DE VIVIENDA - AEVIVIENDA

NOMBRE DEL PROYECTO:
PROYECTO DE VIVIENDA NUEVA AUTOCONSTRUCCION EN EL MUNICIPIO DE SAN CARLOS - FASE(VII) 2023- SANTA CRUZ

DISTRITO/BARRIO:
DISTRITO: SAN CARLOS/ CONWELL Y B/CASCO VIEJO, DISTRITO SANTA FE/7 DE OCTUBRE, B/BOLIVAR, B/E CARMEN, B/INTEGRACION DEL NORTE, B/LOS ANGELES, B/PALMA VERDE, B/PARAIISO, B/OVINO NIRO Y B/SANTA CRUZ) Y DISTRITO SURTUTU ANTACAWA (B/S. MATARACU, B/S. 2 DE AGOSTO, B/S. 25 DE SEPT. JAMA 3RA, B/S.COLOQUIRI, B/ 1RO DE MAYO B/S.25 DE SEPTIEMBRE, B/S. AGUAS BONITAS Y B/AMBORO)

MUNICIPIO:

SAN CARLOS

PROVINCIA: ICHILO

DEPARTAMENTO: SANTA CRUZ

DISEÑO ARQUITECTÓNICO:

REVISADO Y APROBADO :

FECHA: **MAYO/2023**

SUPERFICIE CONSTRUIDA:
ÁREAS SEMICUBIERTAS AL 50% **64.74 m²**

LAMINA:

13/22

PLANO AMOBLADO

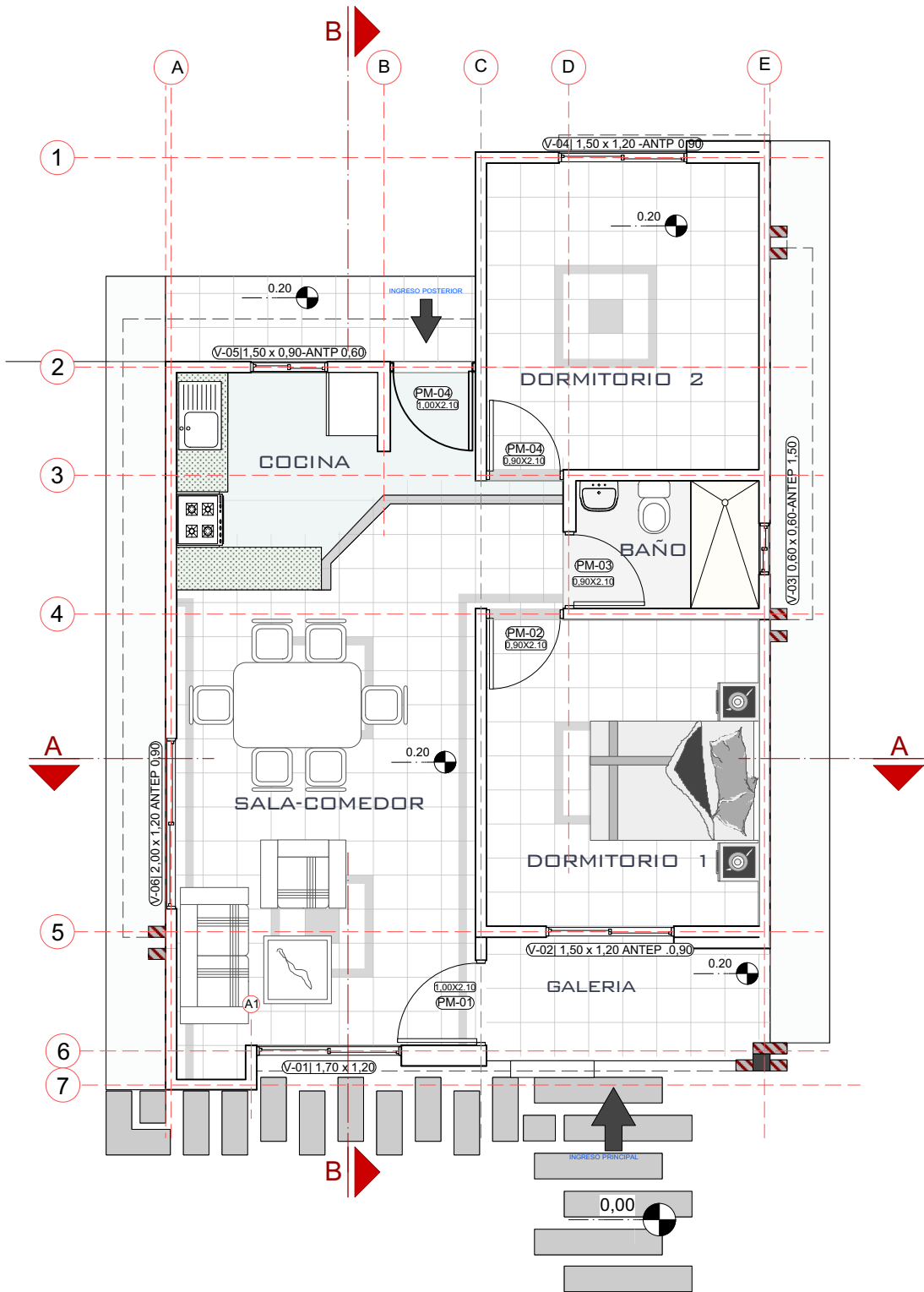

3 PLANO PLANTA AMOBLADA
Scale: 1:75

AGENCIA ESTATAL DE VIVIENDA - AEVIVIENDA	
NOMBRE DEL PROYECTO: PROYECTO DE VIVIENDA NUEVA AUTOCONSTRUCCION EN EL MUNICIPIO DE SAN CARLOS - FASE(VII) 2023- SANTA CRUZ	
DISTRITO/BARRIO: <small>DISTRITO: SAN CARLOS/ CONVELL Y B/CASCO VEJO, DISTRITO SANTA FE/7 DE OCTUBRE, B/ROULVAR, B/EL CARMEN, B/INTEGRACION DEL NORTE, B/LOS ANGELES, B/PALMA VERDE, B/PARAISO, B/DIVINO NIÑO Y B/SANTA CRUZ Y DISTRITO SURTUTU ANTACAWA (B/S. MATARACU, B/S. 2 DE AGOSTO, B/S. 25 DE SEPT. JAJA 3RA, B/S. COQUIRI, B/ 1RO DE MAYO B/S 25 DE SEPTIEMBRE, B/S. AGUAS BONITAS Y B/AMBORO)</small>	MUNICIPIO: SAN CARLOS
PROVINCIA: ICHILO	DEPARTAMENTO: SANTA CRUZ

DISEÑO ARQUITECTÓNICO:	REVISADO Y APROBADO :	FECHA: MAYO/2023
		SUPERFICIE CONSTRUIDA: ÁREAS SEMICUBIERTAS AL 50%: 64.74 m²
		LAMINA: 3/22

DETALLES CONSTRUCTIVOS

LADRILLO ADOBITO

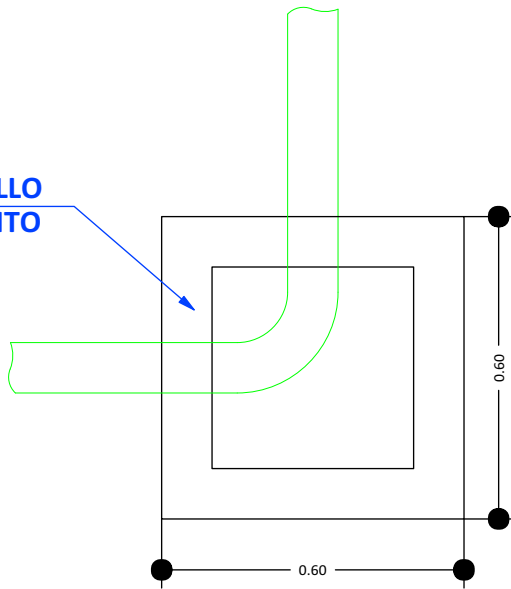

CÁMARA DE INSPECCIÓN
(0,60 x 0,60)

AGARRADERA
Fe 5/16"

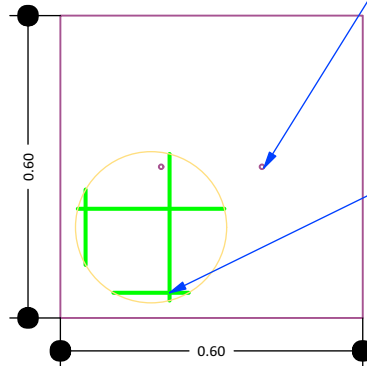

Fe 5/16"
c/10 cm

TAPA DE HºAº

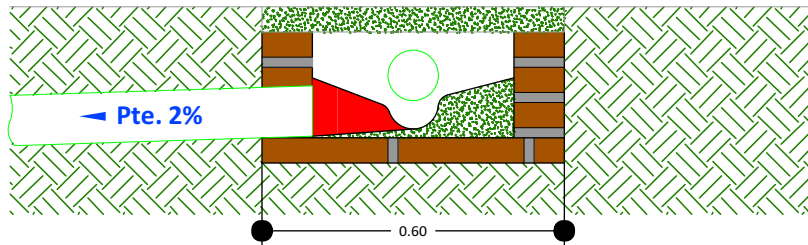

DETALLE CÁMARA DE
INSPECCIÓN (0,60 x 0,60)

DETALLE CÁMARA DE INSPECCIÓN

S/Esc.

AGENCIA ESTATAL DE VIVIENDA - AEVIENDA		DISEÑO ARQUITECTÓNICO:	REVISADO Y APROBADO :	FECHA: MAYO/2023
NOMBRE DEL PROYECTO: PROYECTO DE VIVIENDA NUEVA AUTOCONSTRUCCION EN EL MUNICIPIO DE SAN CARLOS - FASE(VII) 2023- SANTA CRUZ				SUPERFICIE CONSTRUIDA: ÁREAS SEMI-LIBERTAS AL SOL: 64.74 m²
DISTRITO/BARRIO: <small>DISTRITO SAN CARLOS: CONWELL Y RÍCASCO VIEJO/ DISTRITO SANTA FE: 7 DE OCTUBRE, 8/BOLIVAR, 9/EL CARMEN, 10/INTEGRACION DEL NORTE, 11/LOS ANGELES, 12/PALMA VERDE, 13/PARASO, 14/DIVINO NIÑO Y 15/SANTA CRUZ) Y DISTRITO SURUTU ANTACAWA (16/S. MATARACU, 17/S. 2 DE AGOSTO, 18/S. 25 DE SEPT. JAJA 3RA, 19/S.COQUIRI, 20/ 1RO DE MAYO 8/5.25 DE SEPTIEMBRE, 21/S. AGUAS BONITAS Y 22/AMBORIO)</small>	MUNICIPIO: SAN CARLOS			LAMINA: 14/22
PROVINCIA: ICHILO	DEPARTAMENTO: SANTA CRUZ			

PLANO DE VIGAS

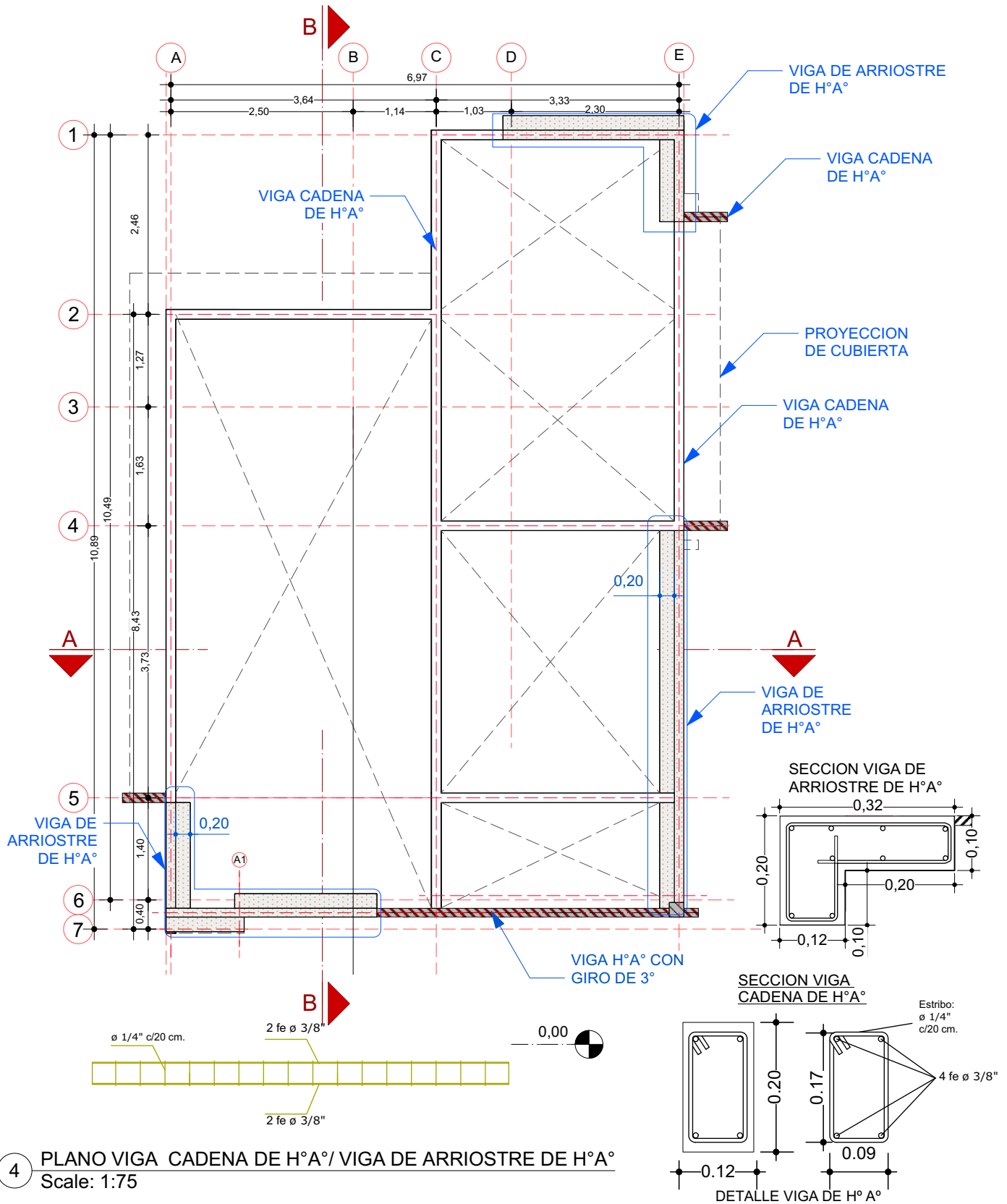

4 PLANO VIGA CADENA DE H°A° / VIGA DE ARRIOSTRE DE H°A°
Scale: 1:75

AGENCIA ESTATAL DE VIVIENDA - AEVIVIENDA	
NOMBRE DEL PROYECTO: PROYECTO DE VIVIENDA NUEVA AUTOCONSTRUCCION EN EL MUNICIPIO DE SAN CARLOS - FASE(VII) 2023- SANTA CRUZ	
DISTRITO/BARRIO: <small>DISTRITO SAN CARLOS (B/ GONZALEZ GONZALEZ Y B/CASCO VIEJO), DISTRITO SANTA FE(B/7 DE OCTUBRE, B/ROJIVAR, B/EL CARMEN, B/INTEGRACION DEL NORTE, B/LOS ANGELES, B/PALMA VERDE, B/PARASO, B/DIVINO NIÑO Y B/SANTA CRUZ) Y DISTRITO SURUTU ANTACAWA (B/S. MATARACU, B/S. 2 DE AGOSTO, B/S. 25 DE SEPT. JAPA 3RA, B/S. COLQUIRI, B/ 1RO DE MAYO B/S.25 DE SEPTIEMBRE, B/S. AGUAS BONITAS Y B/AMBORIO)</small>	MUNICIPIO: SAN CARLOS
PROVINCIA: ICHILO	DEPARTAMENTO: SANTA CRUZ

DISEÑO ARQUITECTÓNICO:	REVISADO Y APROBADO :	FECHA: MAYO/2023
		SUPERFICIE CONSTRUIDA: <small>ÁREAS SEMICUBIERTAS AL 50%</small> 64.74 m²
		LAMINA: 4/22

DETALLES CONSTRUCTIVOS

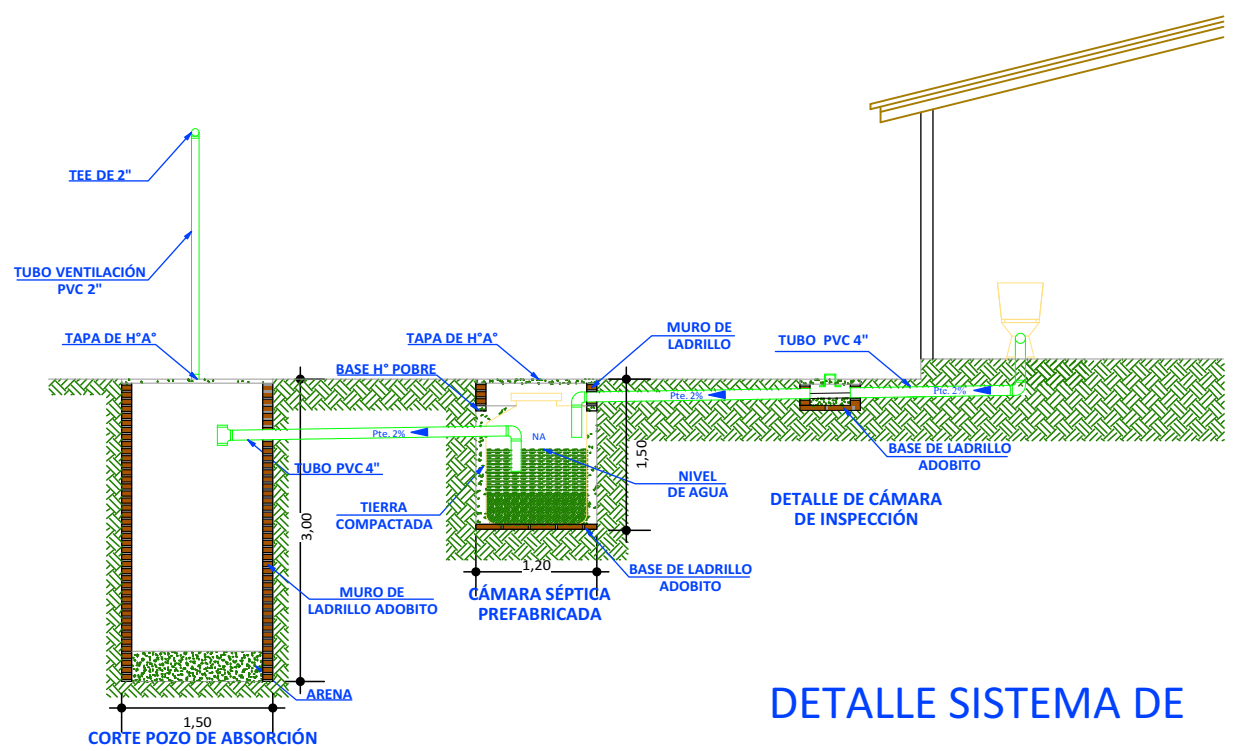
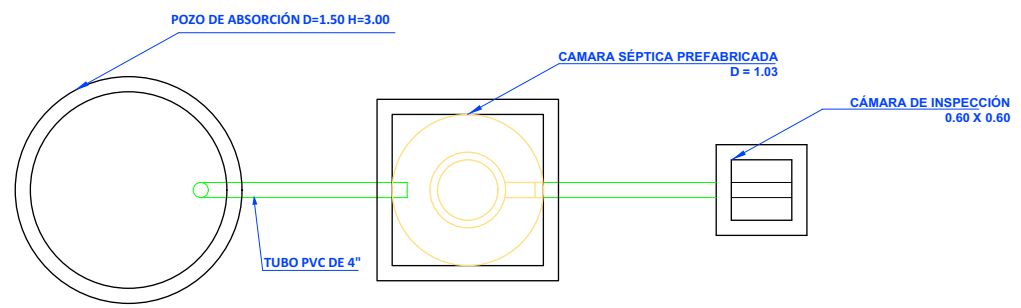
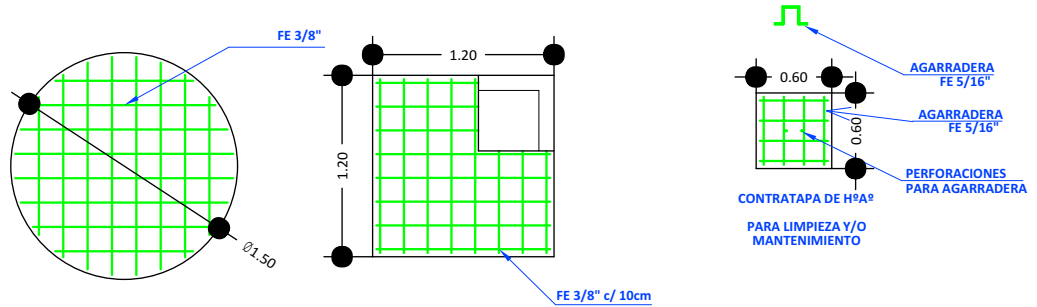

DETALLE SISTEMA DE
DESCARGA - CORTE
S/ Esc.

AGENCIA ESTATAL DE VIVIENDA - AEVIVIENDA	
NOMBRE DEL PROYECTO: PROYECTO DE VIVIENDA NUEVA AUTOCONSTRUCCION EN EL MUNICIPIO DE SAN CARLOS - FASE(VII) 2023- SANTA CRUZ	
DISTRITO/BARRIO: <small>DISTRITO SAN CARLOS/ COWELL Y B/CASCO VIEJO, DISTRITO SANTA FE/B/7 DE OCTUBRE, B/ROLIVAR, B/EL CARMEN, B/INTEGRACION DEL NORTE, B/LOS ANGELES, B/PALMA VERDE, B/PARAISO, B/BOVINO NIÑO Y B/SANTA CRUZ Y DISTRITO SURUTU ANTACAWA (B/S. MATARACU, B/S. 2 DE AGOSTO, B/S. 25 DE SEPT. JANA 3RA, B/S.COLOQUIRI, B/ 1RO DE MAYO B/S.25 DE SEPTIEMBRE, B/S. AGUAS BONITAS Y B/AMBORO)</small>	MUNICIPIO: SAN CARLOS
PROVINCIA: ICHILO	DEPARTAMENTO: SANTA CRUZ

DISEÑO ARQUITECTÓNICO:	REVISADO Y APROBADO :	FECHA: MAYO/2023
		SUPERFICIE CONSTRUIDA: ÁREAS SEMICUBIERTAS AL 50% 64.74 m²
		LAMINA: 15/22

PLANO ESTRUCTURA DE CUBIERTA

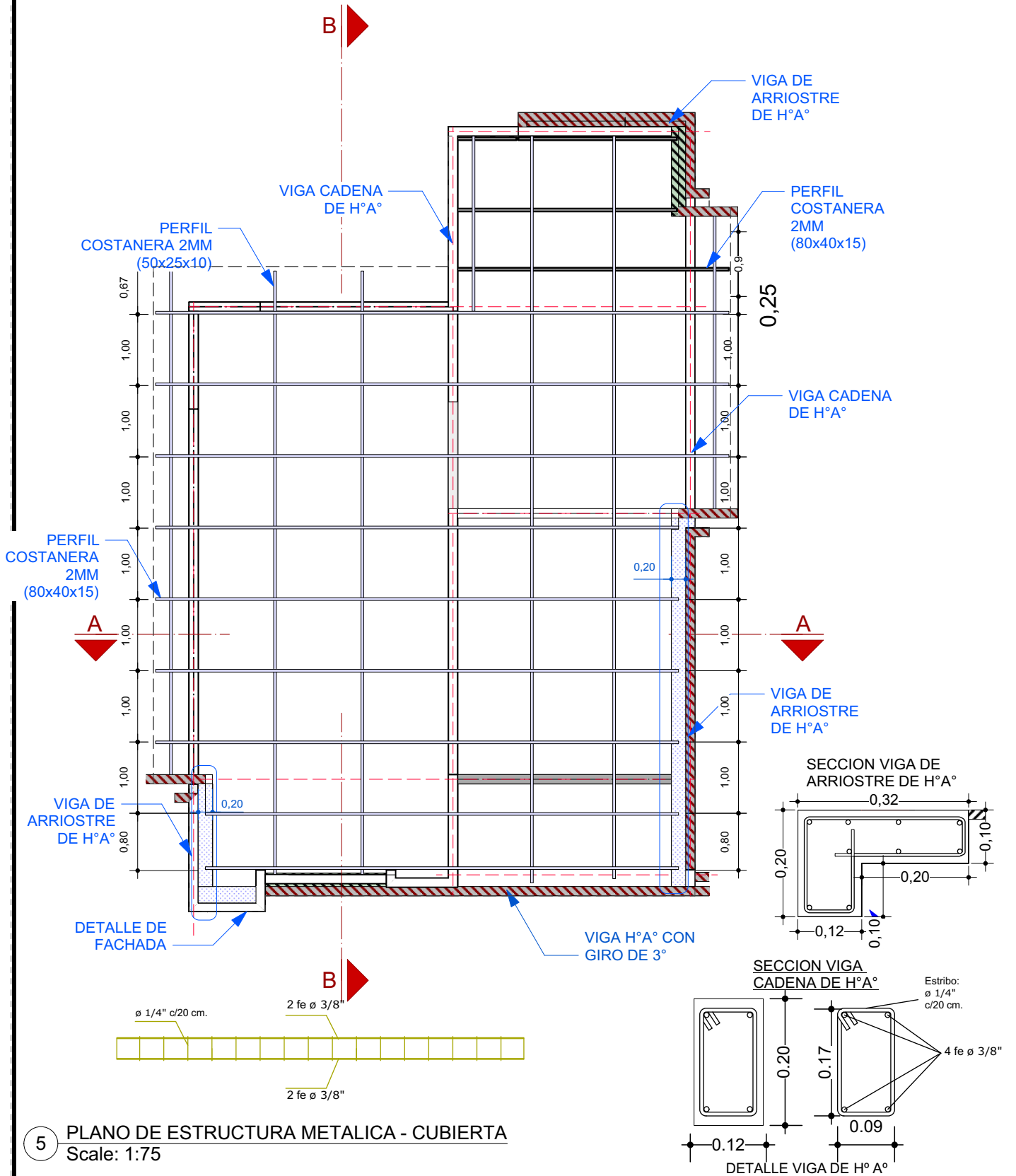

AGENCIA ESTATAL DE VIVIENDA - AEVIVIENDA	
NOMBRE DEL PROYECTO: PROYECTO DE VIVIENDA NUEVA AUTOCONSTRUCCION EN EL MUNICIPIO DE SAN CARLOS - FASE(VII) 2023- SANTA CRUZ	
DISTRITO/BARRIO: <small>DISTRITO SAN CARLOS/05 CORNELL Y R/CASCO VIEJO/ DISTRITO SANTA FE/07 DE OCTUBRE, 8/BOLIVAR, 8/EL CARMEN, 8/INTEGRACION DEL NORTE, 8/LOS ANGELES, 8/PALMA VERDE, 8/PARASO, 8/DIVINO NIÑO Y 8/SANTA CRUZ Y DISTRITO SURUTU/ ANTACAWA (8/5, MATARACU (8/5, 2 DE AGOSTO, 8/5, 25 DE SEPT./ JAPA 3RA, 8/5 COLQUIRI, 8/ 1RO DE MAYO 8/5, 25 DE SEPTIEMBRE, 8/5, AGUAS BONITAS Y 8/AMORRO)</small>	MUNICIPIO: SAN CARLOS
PROVINCIA: ICHILO	DEPARTAMENTO: SANTA CRUZ

DISEÑO ARQUITECTÓNICO:	REVISADO Y APROBADO :	FECHA: MAYO/2023
		SUPERFICIE CONSTRUIDA: ÁREAS SEMICUBIERTAS AL 50% 64.74 m²
		LAMINA: 5 / 22

DETALLES CONSTRUCTIVOS

VENTANAS DE ALUMINIO LINEA 20 C/ VIDRIO 4 mm

V Ventana (1,70x1,20)

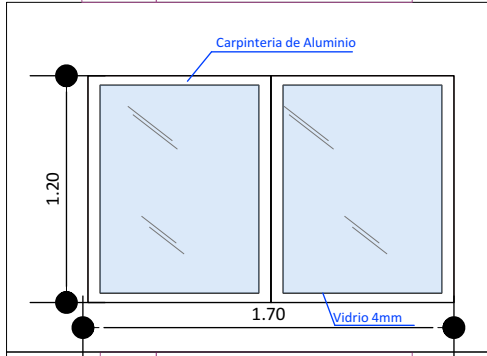

V Ventana (1,50x1,20)

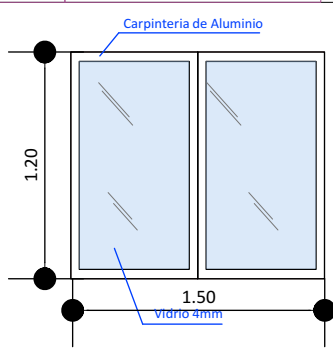

V Ventana (0,60x0,60)

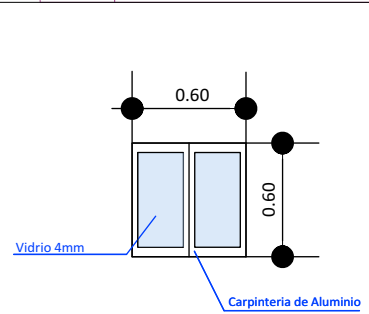

V Ventana (2,00x1,20)

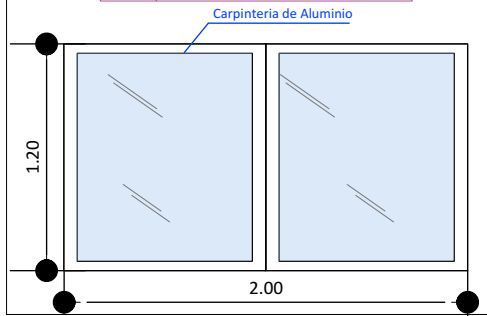

V Ventana (0,90x1,50)

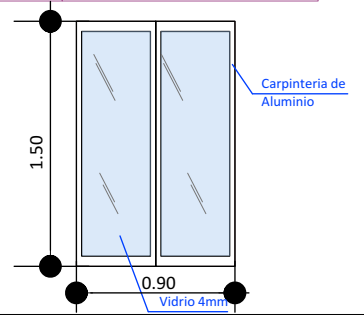

DETALLE DE PUERTAS TABLERO MADERA SEMIDURA ESTILO MINIMALISTA

PUERTAS INTERNAS

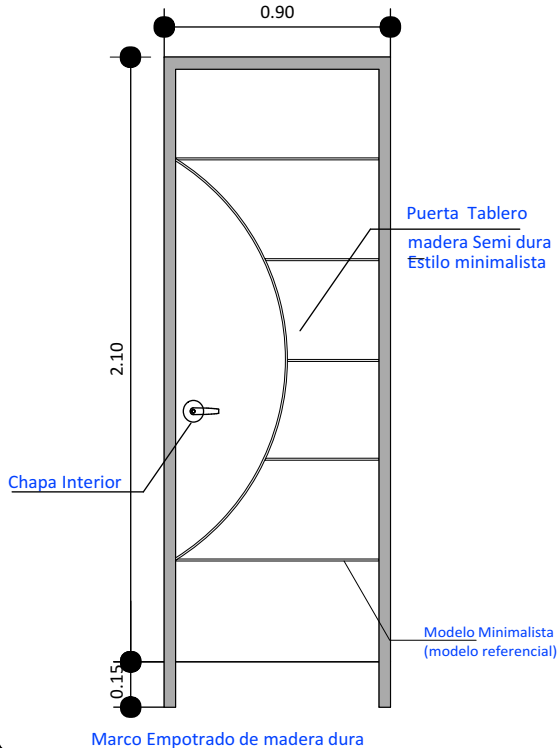

PUERTAS PRINCIPALES

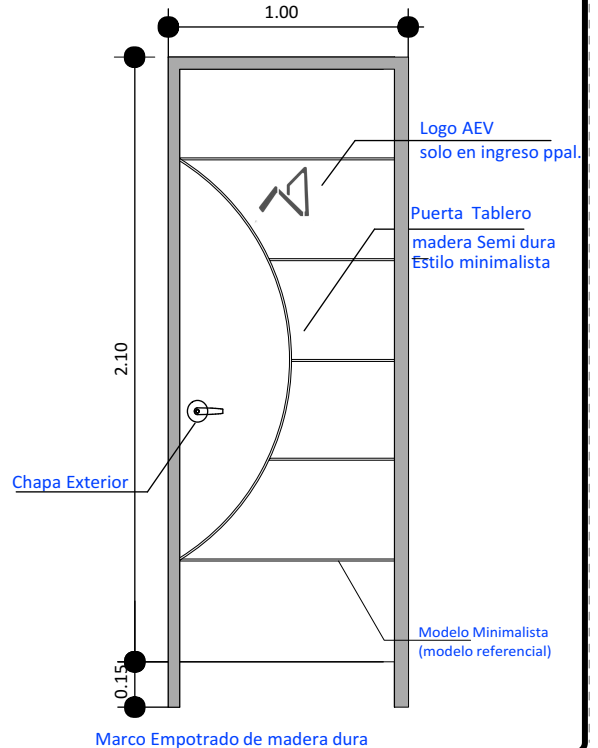

AGENCIA ESTATAL DE VIVIENDA - AEVIENDA	
NOMBRE DEL PROYECTO: PROYECTO DE VIVIENDA NUEVA AUTOCONSTRUCCION EN EL MUNICIPIO DE SAN CARLOS - FASE(VII) 2023- SANTA CRUZ	
DISTRITO/BARRIO: <small>DISTRITO SAN CARLOS/ EDWELL Y BUENAS VIEJAS, DISTRITO SANTA FE/7 DE OCTUBRE, B/OLIVAR, B/EL CARMEN, B/INTEGRACION DEL NORTE, B/LOS ANGELES, B/PALMA VERDE, B/PARASO, B/DIVINO NIÑO Y B/SANTA CRUZ) Y DISTRITO SURUTU ANTACAWA (B/S. MATARACU, B/S. 2 DE AGOSTO, B/S. 25 DE SEPT. JAJA 3RA, B/S.COLOQUI, B/1RO DE MAYO B/S.25 DE SEPTIEMBRE, B/S. AGUAS BONITAS Y B/AMBORO)</small>	MUNICIPIO: SAN CARLOS
PROVINCIA: ICHILCO	DEPARTAMENTO: SANTA CRUZ

DISEÑO ARQUITECTÓNICO:	REVISADO Y APROBADO :	FECHA: MAYO/2023
		SUPERFICIE CONSTRUIDA: ÁREAS SEMICUBIERTAS AL 50% 64.74 m²
		LAMINA: 16/22

PLANO DE CUBIERTA

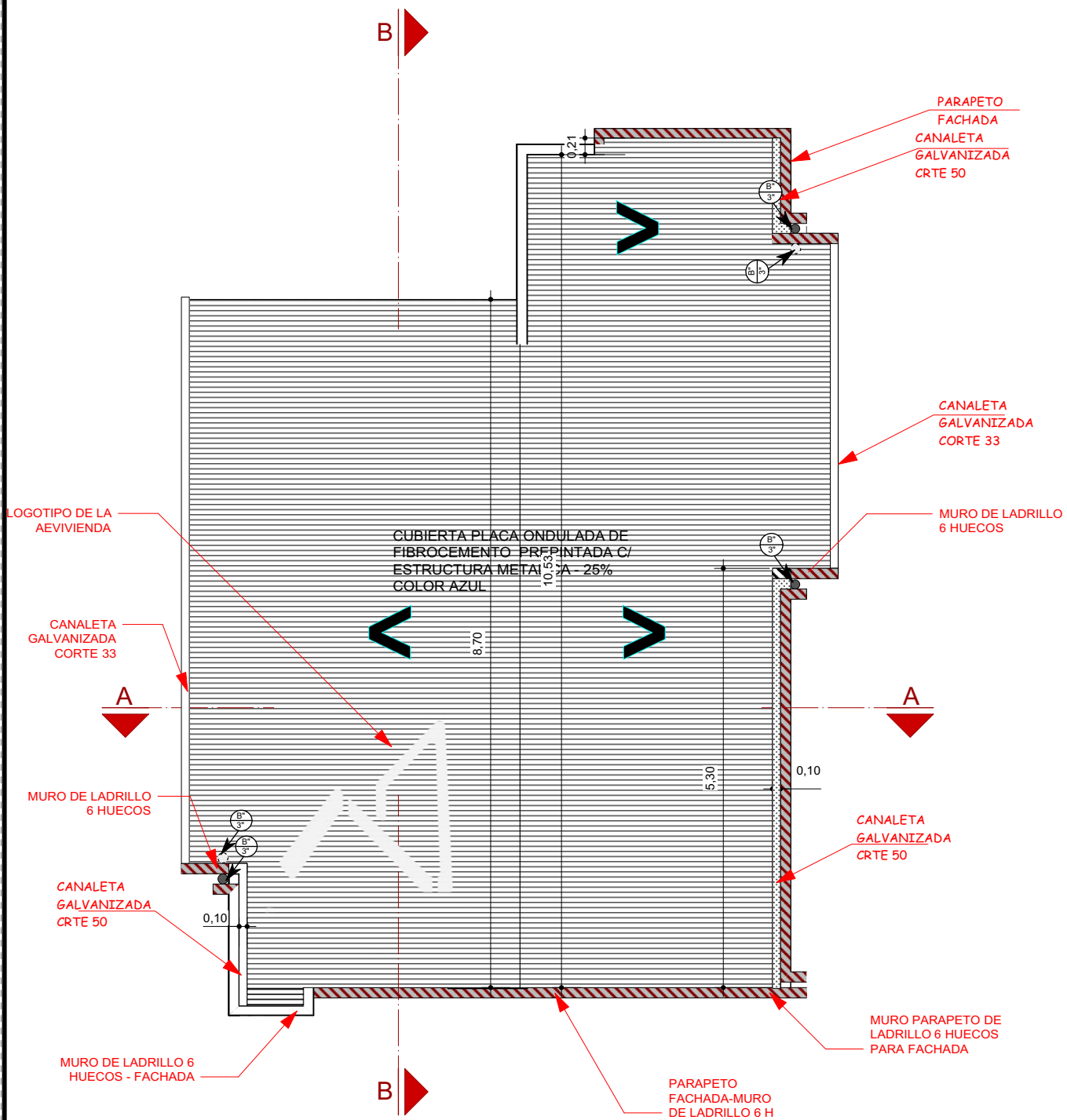

6 PLANO DE CUBIERTA
Scale: 1:75

AGENCIA ESTATAL DE VIVIENDA - AEVIENDA	
NOMBRE DEL PROYECTO: PROYECTO DE VIVIENDA NUEVA AUTOCONSTRUCCION EN EL MUNICIPIO DE SAN CARLOS - FASE(VII) 2023- SANTA CRUZ	
DISTRITO/BARRIO: <small>DISTRITO: SAN CARLOS/ CONVELL Y B/CASCO VIEJO, DISTRITO SANTA FE/7 DE OCTUBRE, B/ROLIUAR, B/EL CARMEN, B/INTEGRACION DEL NORTE, B/LOS ANGELES, B/PALMA VERDE, B/PARAISO, B/DIVINO NIÑO Y B/SANTA CRUZ) Y DISTRITO SURTUTU ANTACAWA (B/S. MATARACU, B/S. 2 DE AGOSTO, B/S. 25 DE SEPT. JANA 3RA, B/S. COLOQUIRI, B/ 1RO DE MAYO B/S.25 DE SEPTIEMBRE, B/S. AGUAS BONITAS Y B/AMBORO)</small>	MUNICIPIO: SAN CARLOS
PROVINCIA: ICHILO	DEPARTAMENTO: SANTA CRUZ

DISEÑO ARQUITECTÓNICO:	REVISADO Y APROBADO :	FECHA: MAYO/2023
		SUPERFICIE CONSTRUIDA: ÁREAS SEMICUBIERTAS AL 50%: 64.74 m²
		LAMINA: 6/22

IMAGENES 3D - MODELO TOTALÍ



FACHADA FRONTAL

AGENCIA ESTATAL DE VIVIENDA - AEVIVIENDA		DISEÑO ARQUITECTÓNICO:	REVISADO Y APROBADO :	FECHA: MAYO/2023
NOMBRE DEL PROYECTO: PROYECTO DE VIVIENDA NUEVA AUTOCONSTRUCCION EN EL MUNICIPIO DE SAN CARLOS - FASE(VII) 2023- SANTA CRUZ				SUPERFICIE CONSTRUIDA: ÁREAS SEMICUBIERTAS AL 50%: 64.74 m²
DISTRITO/BARRIO: <small>DISTRITO SAN CARLOS/ COWELL Y B/CASCO VIEJO, DISTRITO SANTA FE/7 DE OCTUBRE, B/ROLIVAR, B/EL CARMEN, B/INTEGRACION DEL NORTE, B/LOS ANGELES, B/PALMA VERDE, B/PARAISO, B/OVINO NIÑO Y B/SANTA CRUZ) Y DISTRITO SURUTU ANTACAWA (B/S. MATARACU, B/S. 2 DE AGOSTO, B/S. 25 DE SEPT. JAJA 3RA, B/S.COLOQUIRI, B/ 1RO DE MAYO B/S.23 DE SEPTIEMBRE, B/S. AGUAS BONITAS Y B/AMBORO)</small>		MUNICIPIO: SAN CARLOS		LAMINA: 17/22
PROVINCIA: ICHILO		DEPARTAMENTO: SANTA CRUZ		

CORTE DE BORDE

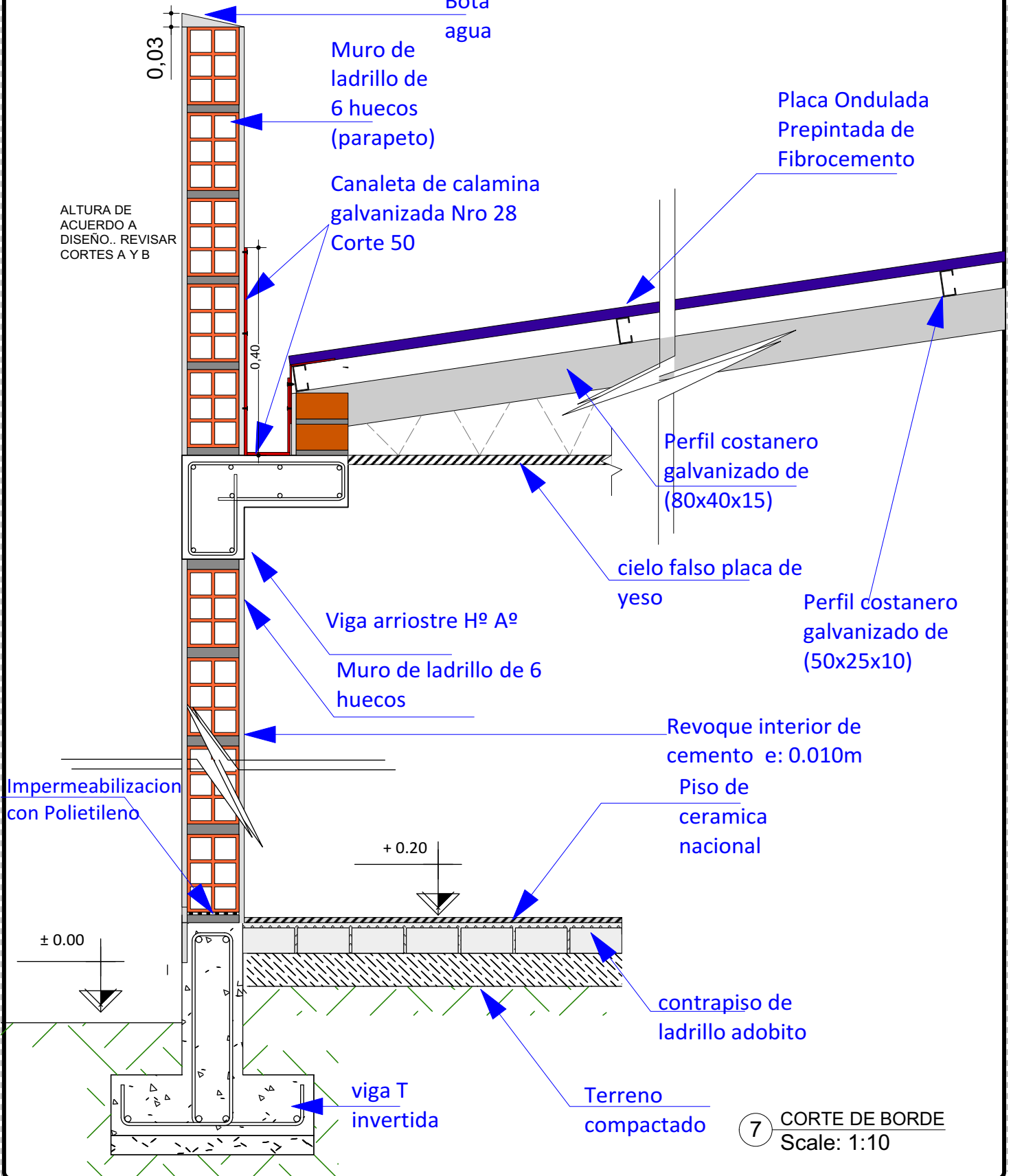

7 CORTE DE BORDE
Scale: 1:10

AGENCIA ESTATAL DE VIVIENDA - AEVIVIENDA	
NOMBRE DEL PROYECTO: PROYECTO DE VIVIENDA NUEVA AUTOCONSTRUCCION EN EL MUNICIPIO DE SAN CARLOS - FASE(VII) 2023- SANTA CRUZ	
DISTRITO/BARRIO: <small>DISTRITO SAN CARLOS/05 CORNELL Y R/CASCO VIEJO/ DISTRITO SANTA FE/07 DE OCTUBRE, 0/BOLIVAR, 0/EL CARMEN, 0/INTEGRACION DEL NORTE, 0/LOS ANGELES, 0/PALMA VERDE, 0/PARADISO, 0/DIVINO NIÑO Y 0/SANTA CRUZ Y DISTRITO SURUTU/ANTACAWA (0/5, MATARACU, 0/5, 2 DE AGOSTO, 0/5, 25 DE SEPT. JAJA 3RA, 0/5, COLOQUIR, 0/1, 1RO DE MAYO 0/5, 25 DE SEPTIEMBRE, 0/5, AGUAS BONITAS Y 0/AMORORO)</small>	MUNICIPIO: SAN CARLOS
PROVINCIA: ICHILO	DEPARTAMENTO: SANTA CRUZ

DISEÑO ARQUITECTÓNICO:	REVISADO Y APROBADO :	FECHA: MAYO/2023
		SUPERFICIE CONSTRUIDA: ÁREAS SEMICUBIERTAS AL 50% 64.74 m²
		LAMINA: 7/22

IMAGENES 3D - MODELO TOTALÍ



FACHADA FRONTAL

AGENCIA ESTATAL DE VIVIENDA - AEVIVIENDA		DISEÑO ARQUITECTÓNICO:	REVISADO Y APROBADO :	FECHA: MAYO/2023
NOMBRE DEL PROYECTO: PROYECTO DE VIVIENDA NUEVA AUTOCONSTRUCCION EN EL MUNICIPIO DE SAN CARLOS - FASE(VII) 2023- SANTA CRUZ				SUPERFICIE CONSTRUIDA: ÁREAS SEMICUBIERTAS AL 50% 64.74 m²
DISTRITO/BARRIO: <small>DISTRITO SAN CARLOS/ CONWELL Y B/CASCO VIEJO, DISTRITO SANTA FE/7 DE OCTUBRE, B/OLIVAR, B/EL CARMEN, B/INTEGRACION DEL NORTE, B/LOS ANGELES, B/PALMA VERDE, B/PARAISO, B/DIVINO NIÑO Y B/SANTA CRUZ) Y DISTRITO SURUTU ANTACAWA (B/S. MATARACU, B/S. 2 DE AGOSTO, B/S. 25 DE SEPT. JAJA 3RA, B/S.COLOQUIRI, B/ 3RO DE MAYO B/S.25 DE SEPTIEMBRE, B/S. AGUAS BONITAS Y B/AMBORO)</small>	MUNICIPIO: SAN CARLOS			LAMINA: 18/22
PROVINCIA: ICHILO	DEPARTAMENTO: SANTA CRUZ			

CORTES DE SECCION

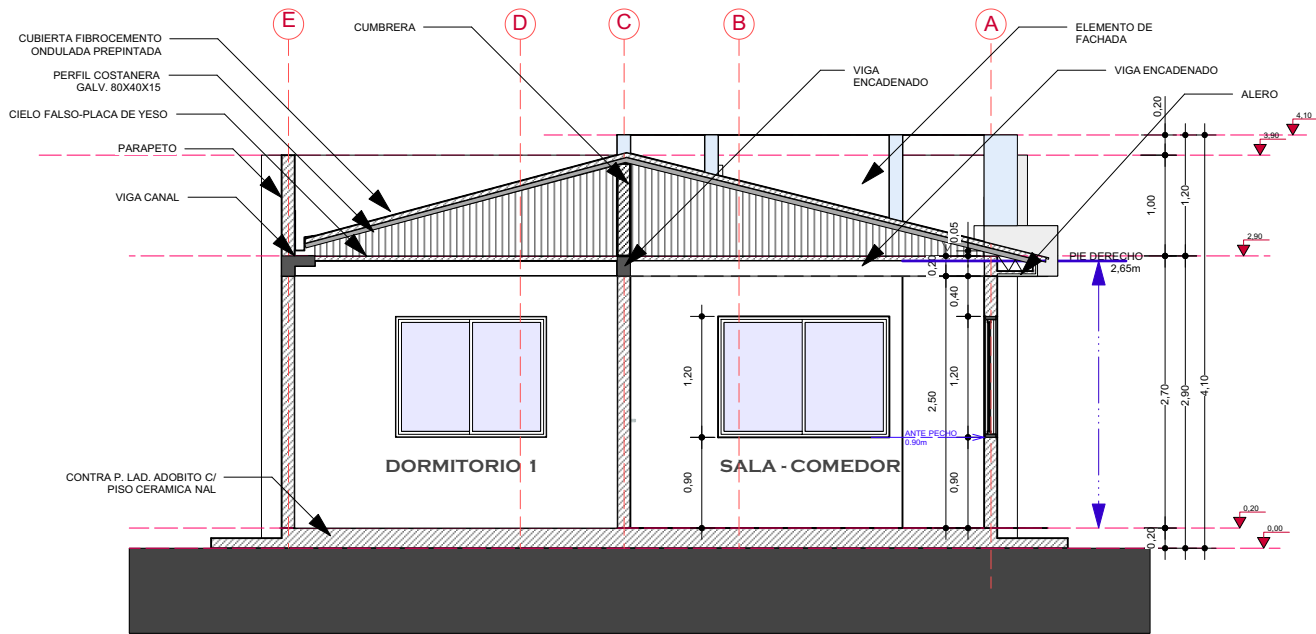

8 CORTE DE SECCION A-A'
Scale: 1:75

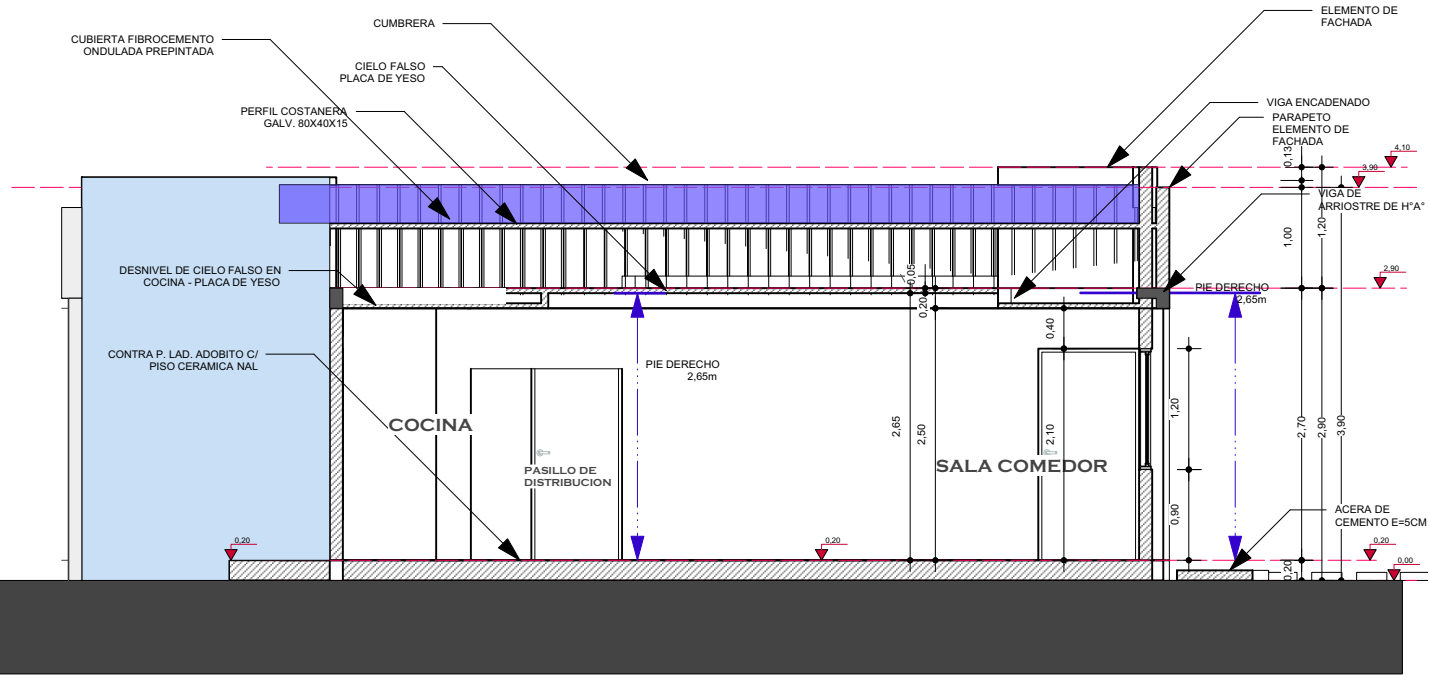

9 CORTE DE SECCION B-B'
Scale: 1:75

AGENCIA ESTATAL DE VIVIENDA - AEVIVIENDA	
NOMBRE DEL PROYECTO: PROYECTO DE VIVIENDA NUEVA AUTOCONSTRUCCION EN EL MUNICIPIO DE SAN CARLOS - FASE(VII) 2023- SANTA CRUZ	
DISTRITO/BARRIO: <small>DISTRITO: SAN CARLOS/ CONVELL Y B/CASCO VIEJO, DISTRITO SANTA FE/7 DE OCTUBRE, B/ROJULVAR, B/EL CARMEN, B/INTEGRACION DEL NORTE, B/LOS ANGELES, B/PALMA VERDE, B/PARAISO, B/DIVINO NIÑO Y B/SANTA CRUZ) Y DISTRITO SURUTU ANTACAWA (B/S. MATARACU, B/S. 2 DE AGOSTO, B/S. 25 DE SEPT. JAMA 3RA, B/S. COLOQUIRI, B/ 1RO DE MAYO B/S.25 DE SEPTIEMBRE, B/S. AGUAS BONITAS Y B/AMBORO)</small>	MUNICIPIO: SAN CARLOS
PROVINCIA: ICHILO	DEPARTAMENTO: SANTA CRUZ

DISEÑO ARQUITECTÓNICO:	REVISADO Y APROBADO :	FECHA: MAYO/2023
		SUPERFICIE CONSTRUIDA: ÁREAS SEMICUBIERTAS AL 50% 64.74 m²
		LAMINA: 8/22



FACHADA POSTERIOR

AGENCIA ESTATAL DE VIVIENDA - AEVIVIENDA NOMBRE DEL PROYECTO: PROYECTO DE VIVIENDA NUEVA AUTOCONSTRUCCION EN EL MUNICIPIO DE SAN CARLOS - FASE(VII) 2023- SANTA CRUZ		DISEÑO ARQUITECTÓNICO:	REVISADO Y APROBADO :	FECHA: MAYO/2023
DISTRITO/BARRIO: <small>DISTRITO SAN CARLOS: COWELL Y R/CASCO VIEJO, DISTRITO SANTA FE#1/7 DE OCTUBRE, R/BOLIVAR, R/EL CARMEN, R/INTEGRACION DEL NORTE, R/LOS ANGELES, R/PALMA VERDE, R/PARAIISO, R/DIVINO NIÑO Y R/SANTA CRUZ Y DISTRITO SURUTU ANTACAWA (R/S. MATARACU, R/S. 2 DE AGOSTO, R/S. 25 DE SEPT. JAJA 3RA, R/S.COLOQUIRI, R/ 1RO DE MAYO R/S.25 DE SEPTIEMBRE, R/S. AGUAS BONITAS Y R/AMBORO)</small>		MUNICIPIO: SAN CARLOS		SUPERFICIE CONSTRUIDA: <small>ÁREAS SEMICUBIERTAS AL 50%</small> 64.74 m²
PROVINCIA: ICHILO		DEPARTAMENTO: SANTA CRUZ		LAMINA: 19/22

FACHADAS

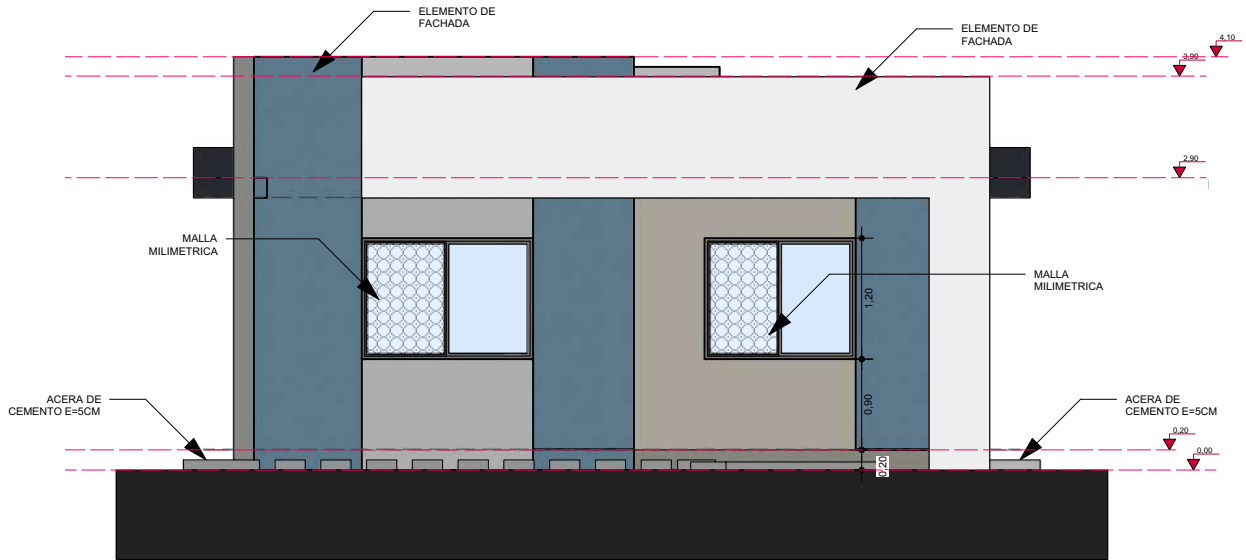

10 FACHADA PRINCIPAL
Scale: 1:75

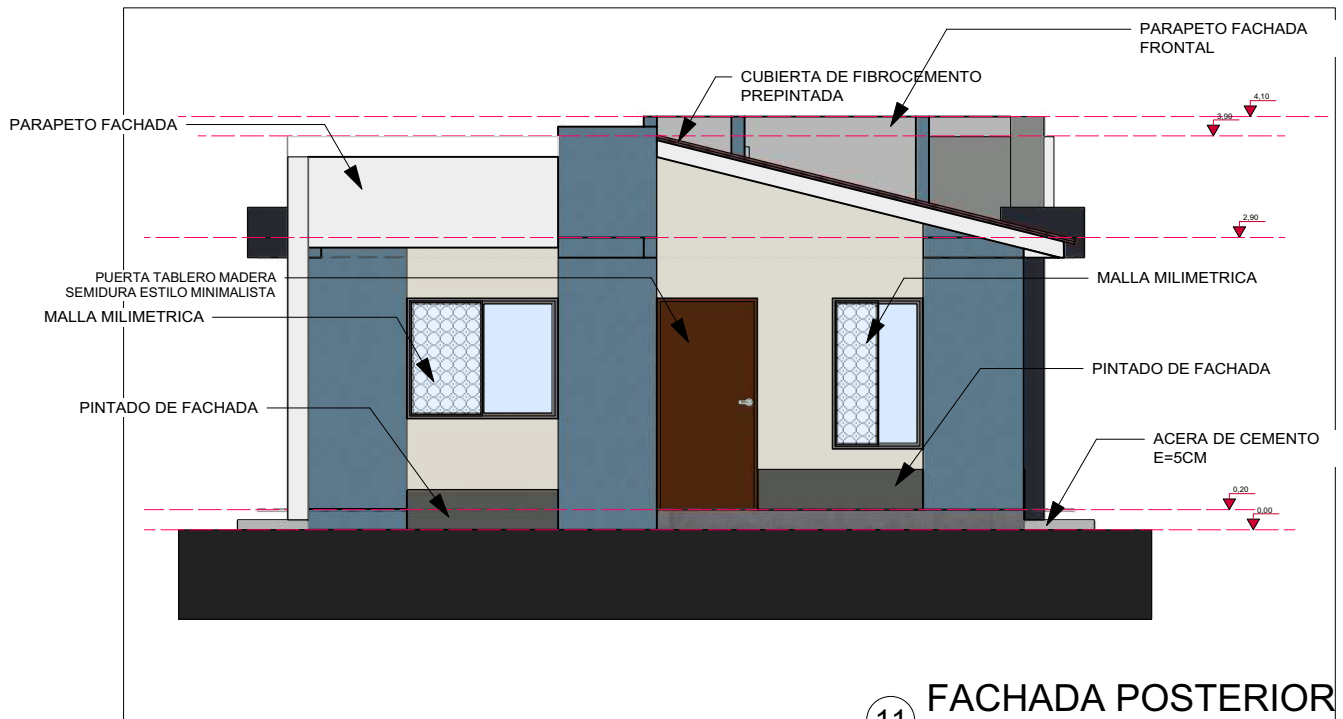

11 FACHADA POSTERIOR
Scale: 1:75

AGENCIA ESTATAL DE VIVIENDA - AEVIVIENDA	
NOMBRE DEL PROYECTO: PROYECTO DE VIVIENDA NUEVA AUTOCONSTRUCCION EN EL MUNICIPIO DE SAN CARLOS - FASE(VII) 2023- SANTA CRUZ	
DISTRITO/BARRIO: <small>DISTRITO SAN CARLOS(B/ GOWELL Y B/CASCO VIEJO), DISTRITO SANTA FE(B/7 DE OCTUBRE, B/OLIVAR, B/EL CARMEN, B/INTEGRACION DEL NORTE, B/LOS ANGELES, B/PALMA VERDE, B/PARAGO, B/DOVINO NIÑO Y B/SANTA CRUZ) Y DISTRITO SURUTU ANTACAWA (B/S. MATARACU, B/S. 2 DE AGOSTO, B/S. 25 DE SEPT. JAJA 3RA, B/S.COQUIRI, B/ 1RO DE MAYO B/S.25 DE SEPTIEMBRE, B/S. AGUAS BONITAS Y B/AMBORO)</small>	MUNICIPIO: SAN CARLOS
PROVINCIA: ICHILO	DEPARTAMENTO: SANTA CRUZ

DISEÑO ARQUITECTÓNICO:	REVISADO Y APROBADO :	FECHA: MAYO/2023
		SUPERFICIE CONSTRUIDA: ÁREAS SEMICUBIERTAS AL 50% 64.74 m²
		LAMINA: 9 /22



VISTAS 3D EXTERIOR

AGENCIA ESTATAL DE VIVIENDA - AEVIVIENDA		DISEÑO ARQUITECTÓNICO:	REVISADO Y APROBADO :	FECHA: MAYO/2023
NOMBRE DEL PROYECTO: PROYECTO DE VIVIENDA NUEVA AUTOCONSTRUCCION EN EL MUNICIPIO DE SAN CARLOS - FASE(VII) 2023- SANTA CRUZ				SUPERFICIE CONSTRUIDA: <small>ÁREAS SEMICUBIERTAS AL 50%</small> 64.74 m²
<small>DISTRITO/BARRIO: DISTRITO: SAN CARLOS/ CONWELL Y B/CASCO VIEJO, DISTRITO SANTA FE/77 DE OCTUBRE, B/ROLDAN, B/EL CARMEN, B/INTEGRACION DEL NORTE, B/LOS ANGELES, B/PALMA VERDE, B/PARAISO, B/DIVINO NIÑO Y B/SANTA CRUZ) Y DISTRITO SURUTU ANTACAWA (B/S. MATARACU, B/S. 2 DE AGOSTO, B/S. 25 DE SEPT. JANA 3RA, B/S. COLOQUIRI, B/ 1RO DE MAYO B/S.25 DE SEPTIEMBRE, B/S. AGUAS BONITAS Y B/AMBORIO)</small>		<small>MUNICIPIO:</small> SAN CARLOS		<small>LAMINA:</small> 20/22
<small>PROVINCIA: ICHILO</small>		<small>DEPARTAMENTO: SANTA CRUZ</small>		

FACHADAS

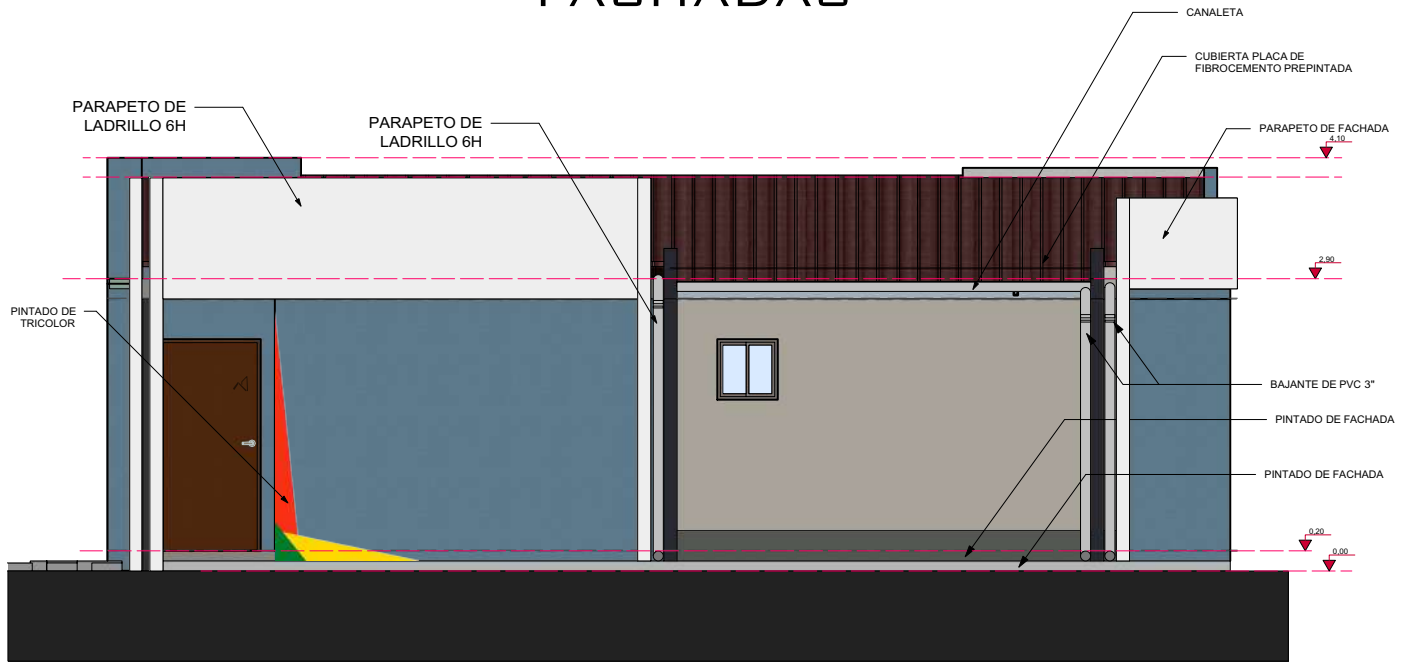

12 FACHADA LATERAL DERECHA
Scale: 1:75

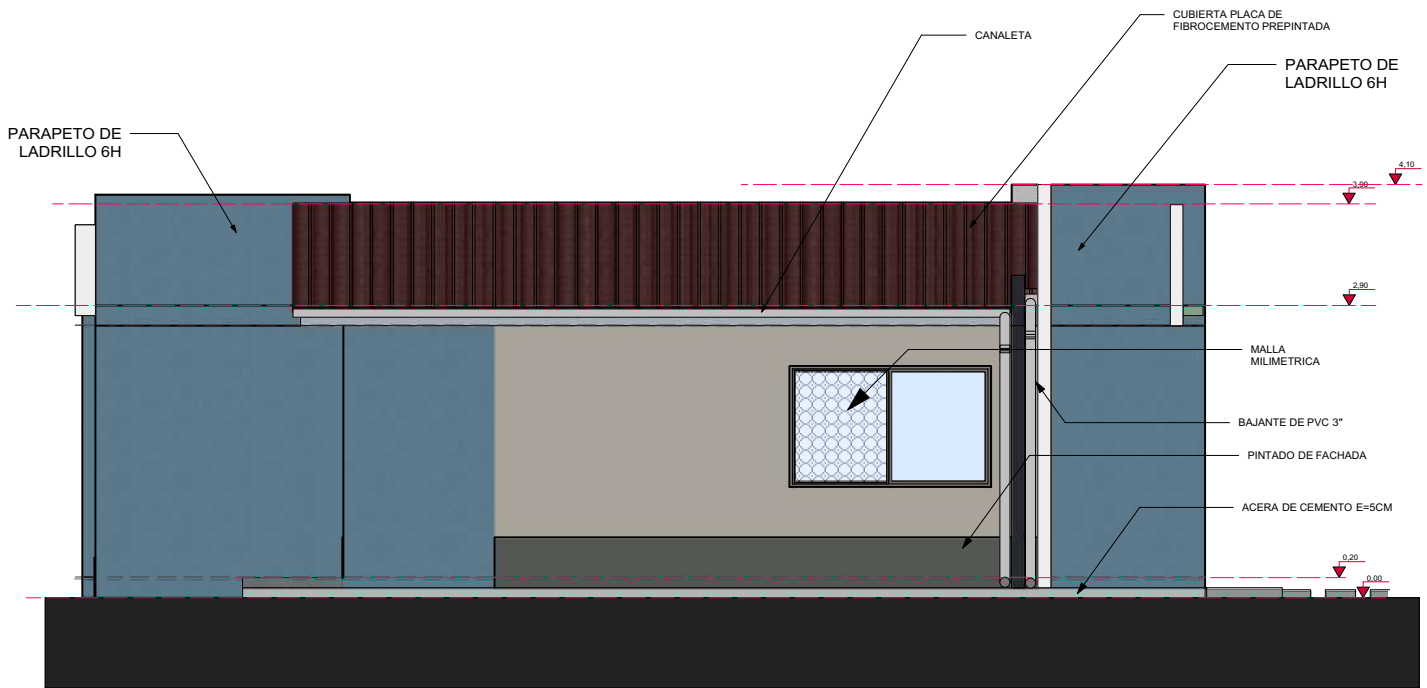

13 FACHADA LATERAL IZQUIERDA
Scale: 1:75

AGENCIA ESTATAL DE VIVIENDA - AEVIVIENDA	
NOMBRE DEL PROYECTO: PROYECTO DE VIVIENDA NUEVA AUTOCONSTRUCCION EN EL MUNICIPIO DE SAN CARLOS - FASE(VII) 2023- SANTA CRUZ	
DISTRITO/BARRIO: <small>DISTRITO SAN CARLOS(1/1 COWELL Y 8/CASCO VIEJO), DISTRITO SANTA FE(1/7 DE OCTUBRE, 8/BOLIVAR, 9/EL CARMEN, 10/INTEGRACION DEL NORTE, 11/LOS ANGELES, 12/PALMA VERDE, 13/PARASO, 14/DIVINO NIÑO Y 15/SANTA CRUZ) Y DISTRITO SURUTU ANTACAWA(1/5 MATARACU, 2/5 DE AGOSTO, 3/5 DE SEPT. JAJA 3RA, 4/5 COLQUIRI, 5/ 1RO DE MAYO 6/5 25 DE SEPTIEMBRE, 7/5 AGUAS BONITAS Y 8/AMBORIO)</small>	MUNICIPIO: SAN CARLOS
PROVINCIA: ICHILO	DEPARTAMENTO: SANTA CRUZ

DISEÑO ARQUITECTÓNICO:	REVISADO Y APROBADO :	FECHA: MAYO/2023
		SUPERFICIE CONSTRUIDA: ÁREAS SEMICUBIERTAS AL 50% 64.74 m²
		LAMINA: 10/22



INTERIOR - COCINA

AGENCIA ESTATAL DE VIVIENDA - AEVIVIENDA	
NOMBRE DEL PROYECTO: PROYECTO DE VIVIENDA NUEVA AUTOCONSTRUCCION EN EL MUNICIPIO DE SAN CARLOS - FASE(VII) 2023- SANTA CRUZ	
DISTRITO/BARRIO: <small>DISTRITO SAN CARLOS/ CORRAL Y B/CASCO VIEJO, DISTRITO SANTA FE/7 DE OCTUBRE, B/OLIVAR, B/EL CARMEN, B/INTEGRACION DEL NORTE, B/LOS ANGELES, B/PALMA VERDE, B/PARASO, B/DOVINO NIÑO Y B/SANTA CRUZ Y DISTRITO SURTUTU ANTACAWA (B/S. MATARACU, B/S. 2 DE AGOSTO, B/S. 25 DE SEPT. JAFÁ 3RA, B/S. COLQUIRI, B/ 1RO DE MAYO B/S.23 DE SEPTIEMBRE, B/S. AGUJAS BONITAS Y B/AMBORO)</small>	MUNICIPIO: SAN CARLOS
PROVINCIA: ICHILO	DEPARTAMENTO: SANTA CRUZ

DISEÑO ARQUITECTÓNICO:	REVISADO Y APROBADO :	FECHA: MAYO/2023
		SUPERFICIE CONSTRUIDA: ÁREAS SEMICUBIERTAS AL 50%: 64.74 m²
		LAMINA: 21/22

INSTALACIONES ELECTRICAS

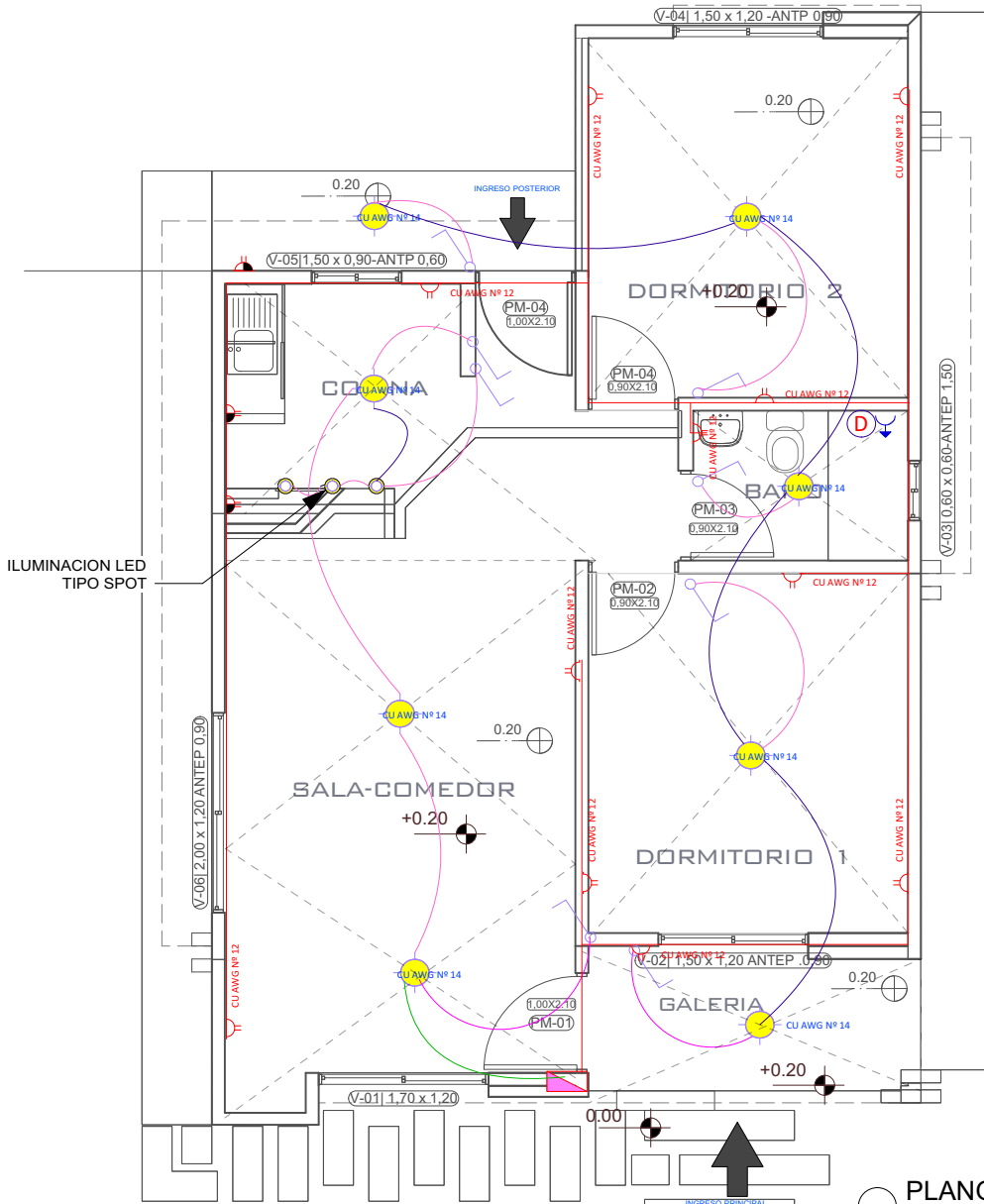

PLANO ELECTRICO
Scale: 1:75

REFERENCIAS		
	Tablero de Distribución	
	Iluminación Led	
	Iluminación Led Tipo spot	
	Interruptor simple	
	Tomacorriente Doble H= 0.40 m	
	Tomacorriente Doble H= 1.20 m	
	Térmico Ducha	CIRCUITO
	2 Alambre Aislado CU AWG N° 14	Iluminacion
	2 Alambre Aislado CU AWG N° 12	Tomacorriente
	2 Alambre Aislado CU AWG N° 10	Ducha

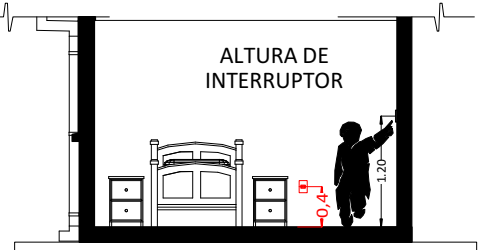

CORTE REFERENCIAL

AGENCIA ESTATAL DE VIVIENDA - AEVIENDA	
NOMBRE DEL PROYECTO: PROYECTO DE VIVIENDA NUEVA AUTOCONSTRUCCION EN EL MUNICIPIO DE SAN CARLOS - FASE(VII) 2023- SANTA CRUZ	
DISTRITO/BARRIO: <small>DISTRITO SAN CARLOS/ CORWELL Y B/CASCO VIEJO, DISTRITO SANTA FE/7 DE OCTUBRE, B/BOLIVAR, B/EL GARMEN, B/INTEGRACION DEL NORTE, B/LOS ANGELES, B/PALMA VERDE, B/PARAISO, B/OVINO NIÑO Y B/SANTA CRUZ) Y DISTRITO SURUTU ANTACAWA (B/S. MATARACU, B/S. 2 DE AGOSTO, B/S. 25 DE SEPT. JANA 3RA, B/S.COLOQUIRI, B/ 1RO DE MAYO B/S.25 DE SEPTIEMBRE, B/S. AGUAS BONITAS Y B/AMBORIO)</small>	MUNICIPIO: SAN CARLOS
PROVINCIA: ICHILO	DEPARTAMENTO: SANTA CRUZ

DISEÑO ARQUITECTÓNICO:	REVISADO Y APROBADO :	FECHA: MAYO/2023
		SUPERFICIE CONSTRUIDA: ÁREAS SEMICUBIERTAS AL 50% 64.74 m²
		LAMINA: 11/22



INTERIOR - SALA COMEDOR

AGENCIA ESTATAL DE VIVIENDA - AEVIVIENDA		DISEÑO ARQUITECTÓNICO:	REVISADO Y APROBADO :	FECHA: MAYO/2023
NOMBRE DEL PROYECTO: PROYECTO DE VIVIENDA NUEVA AUTOCONSTRUCCION EN EL MUNICIPIO DE SAN CARLOS - FASE(VII) 2023- SANTA CRUZ				SUPERFICIE CONSTRUIDA: 64.74 m²
DISTRITO/BARRIO: <small>DISTRITO SAN CARLOS(01) EDWELL Y B/CASCO VIEJO, DISTRITO SANTA FE(B/7 DE OCTUBRE, B/ROLIVAR, B/EL CARMEN, B/INTEGRACION DEL NORTE, B/LOS ANGELES, B/PALMA VERDE, B/PARASO, B/DIVINO NIÑO Y B/SANTA CRUZ) Y DISTRITO SURUTU ANTACAWA (B/S. MATARAJU, B/S. 2 DE AGOSTO, B/S. 25 DE SEPT. JAPA 3RA, B/S.COLQUHUI, B/ 1RO DE MAYO B/S.25 DE SEPTIEMBRE, B/S. AGUAS BONITAS Y B/AMBORIO)</small>				LAMINA:
MUNICIPIO: SAN CARLOS		22/22		
PROVINCIA: ICHILO		DEPARTAMENTO: SANTA CRUZ		