

# PLANO DE EXCAVACIONES

ESCALA: 1:75

## DETALLE DE EXCAVACIONES

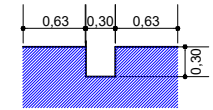

EXCAVACION CIMIENTOS  
ESC: 1:50

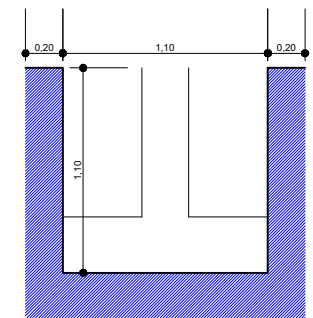

EXCAVACION ZAPATAS  
ESC: 1:50

CIMENTO  
DE H°C°

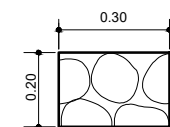

<b>NOMBRE DEL PROYECTO:</b> PROYECTO DE VIVIENDA CUALITATIVA EN EL MUNICIPIO DE ENTRE RIOS -FASE(XXIII) 2023- TARIJA		
<b>MUNICIPIO:</b> ENTRE RIOS	<b>VIVIENDAS:</b> 40 U.H.	<b>PLANO DE:</b> DORMITORIO, COCINA, AMBIENTE MULTIUSO Y BAÑO
<b>PROVINCIA:</b> O'CONNOR	<b>DEPARTAMENTO:</b> TARIJA	<b>MODULO:</b> AMPLIACION

**DISEÑADO POR:**

**REVISADO Y APROBADO POR:**

FECHA: NOVIEMBRE 2023  
 SUPERFICIE: 34.16m<sup>2</sup>  
 LAMINA: 01/76



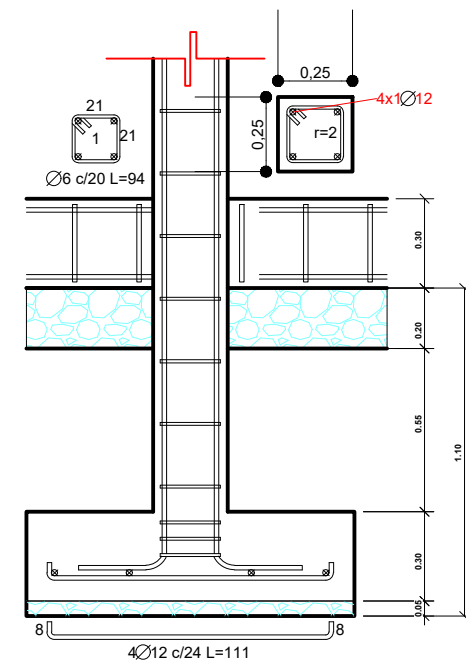
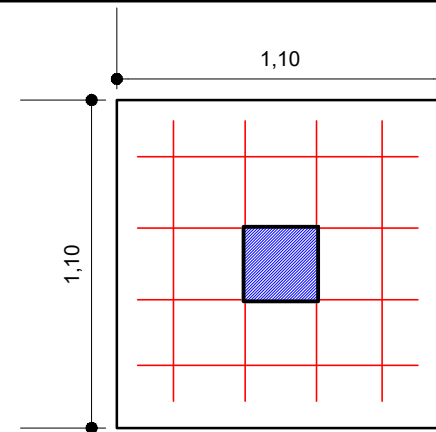
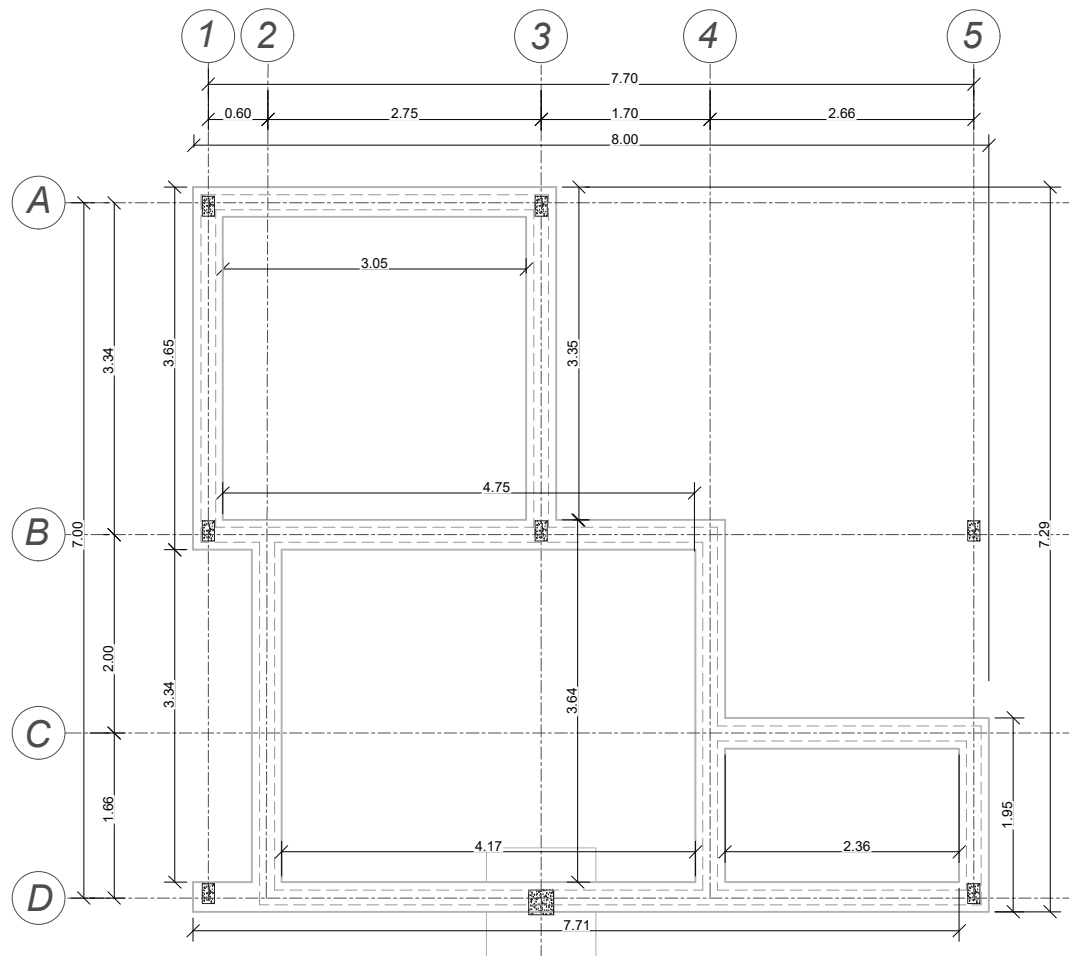

# PLANO DE CIMIENTOS Y ZAPATAS

ESCALA: 1:75

<b>NOMBRE DEL PROYECTO:</b> PROYECTO DE VIVIENDA CUALITATIVA EN EL MUNICIPIO DE ENTRE RIOS -FASE (XXIII) 2023- TARIJA		
<b>MUNICIPIO:</b> ENTRE RIOS	<b>VIVIENDAS:</b> 40 U.H.	<b>PLANO DE:</b> DORMITORIO, COCINA, AMBIENTE MULTIUSO Y BAÑO
<b>PROVINCIA:</b> O'CONNOR	<b>DEPARTAMENTO:</b> TARIJA	<b>MODULO:</b> AMPLIACION

**DISEÑADO POR:**

**REVISADO Y APROBADO POR:**

FECHA: NOVIEMBRE 2023  
 AREA: 34.16m<sup>2</sup>  
**LAMINA:**  
 02/76



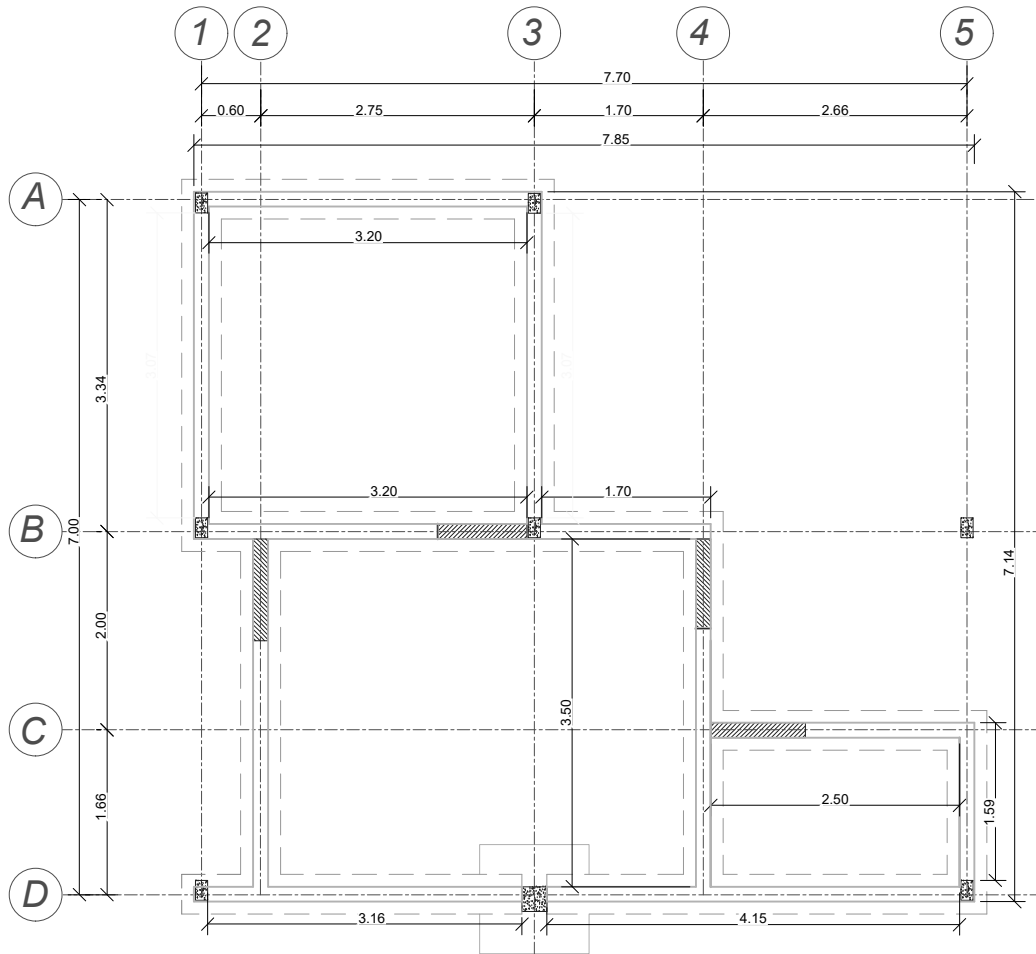

# PLANO DE VIGA DE ARRIOSTRE Y COLUMNAS

ESCALA: 1:75

VIGA DE ARRIOSTRE DE H°A°

COLUMNA DE H°A° 0.20X0.12 (NO ESTRUCTURAL)

SECCIÓN TRANSVERSAL

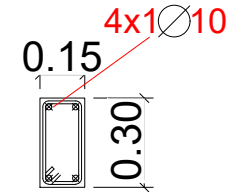

SECCIÓN LONGITUDINAL

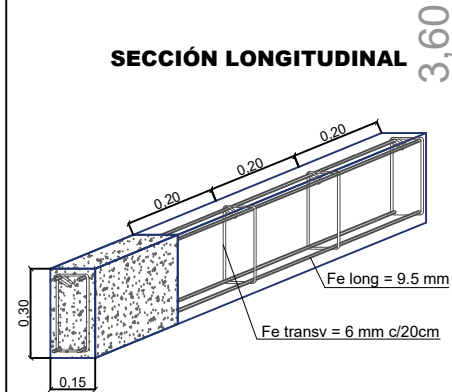

AREA DE VANOS (PUERTAS)

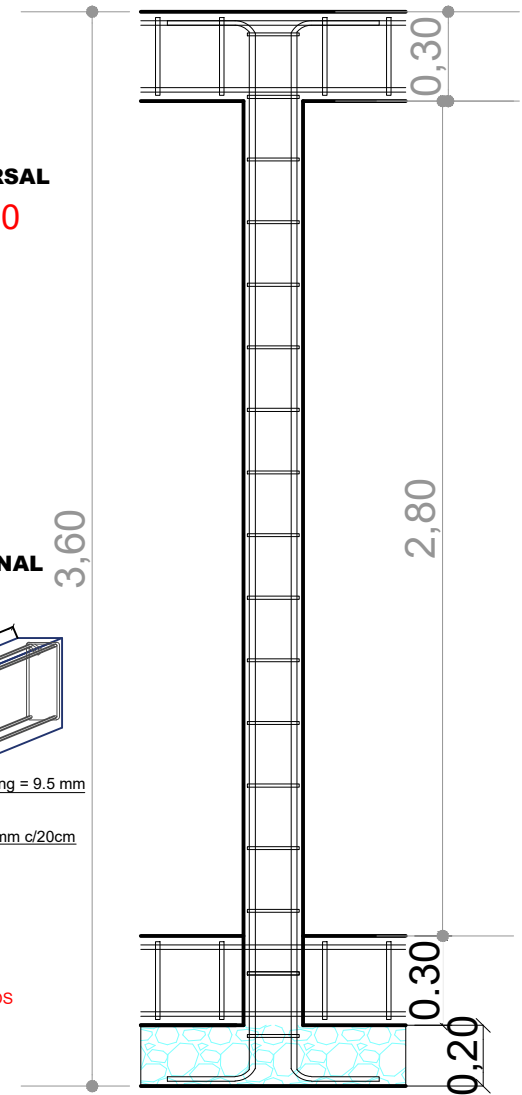

DISEÑADO POR:

REVISADO Y APROBADO POR:

NOMBRE DEL PROYECTO:  
PROYECTO DE VIVIENDA CUALITATIVA EN EL MUNICIPIO DE ENTRE RIOS -FASE (XXIII) 2023- TARIJA

MUNICIPIO:  
ENTRE RIOS

VIVIENDAS:  
40 U.H.

PLANO DE:  
DORMITORIO, COCINA, AMBIENTE MULTIUSO Y BAÑO

PROVINCIA:  
O'CONNOR

DEPARTAMENTO:  
TARIJA

MODULO:  
AMPLIACION

FECHA: NOVIEMBRE 2023

ÁREA: 34,16m<sup>2</sup>

LAMINA:  
03/76



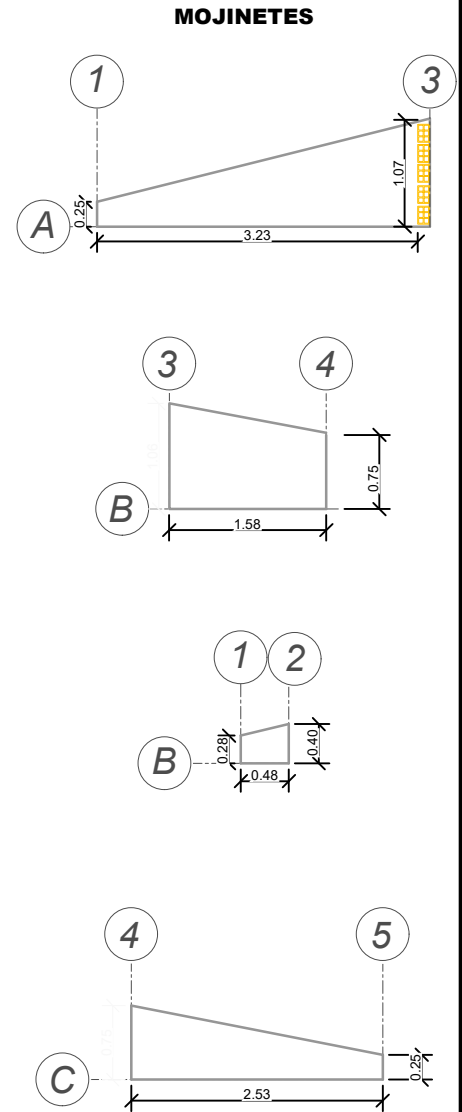
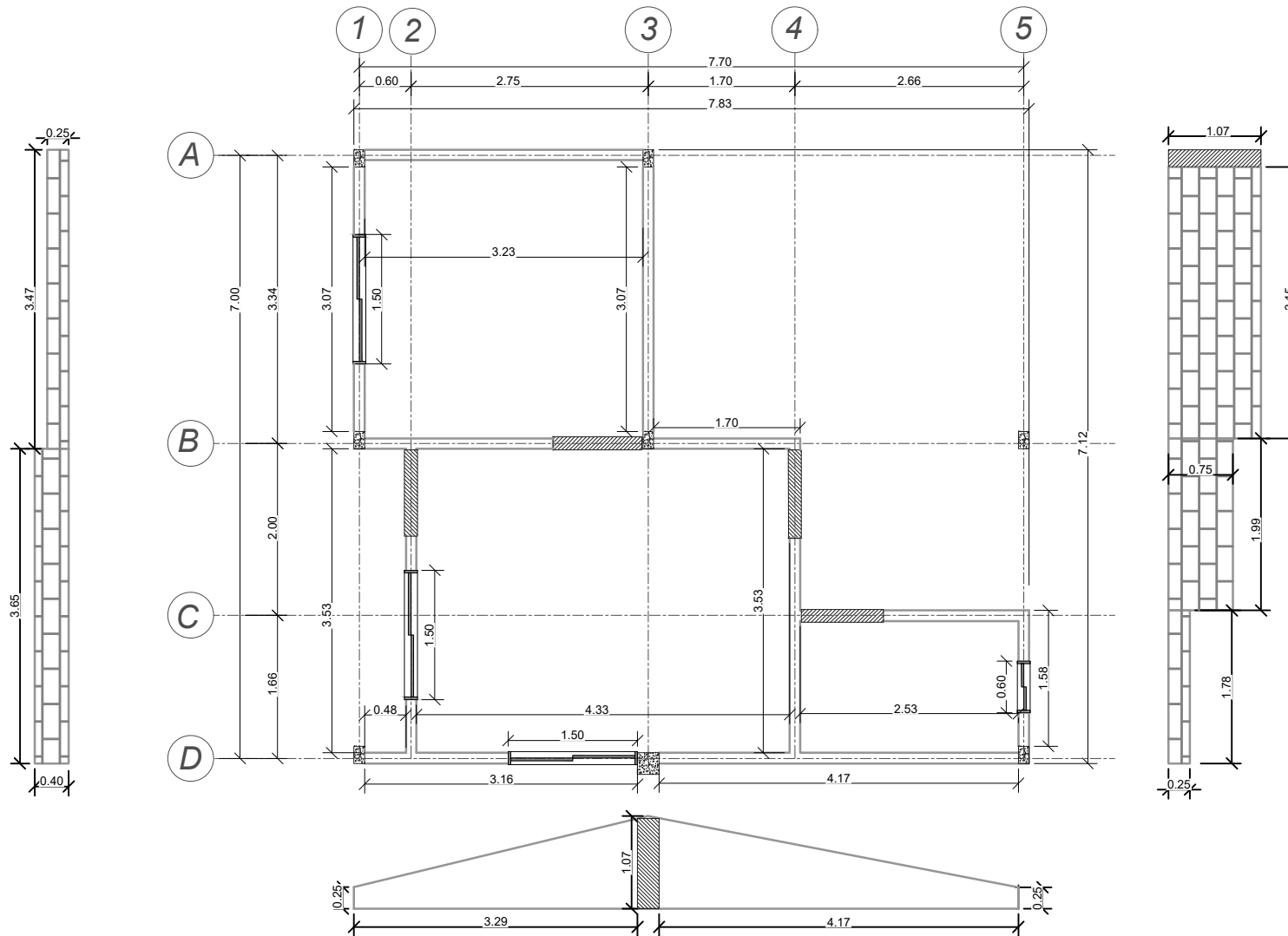

## PLANO MURO DE LADRILLO

ESCALA: 1:75

<b>NOMBRE DEL PROYECTO:</b> PROYECTO DE VIVIENDA CUALITATIVA EN EL MUNICIPIO DE ENTRE RIOS -FASE (XXIII) 2023- TARIJA		
<b>MUNICIPIO:</b> ENTRE RIOS	<b>VIVIENDAS:</b> 40 U.H.	<b>PLANO DE:</b> DORMITORIO, COCINA, AMBIENTE MULTIUSO Y BAÑO
<b>PROVINCIA:</b> O'CONNOR	<b>DEPARTAMENTO:</b> TARIJA	<b>MODULO:</b> AMPLIACION

**DISEÑADO POR:**

**REVISADO Y APROBADO POR:**

<b>FECHA:</b> NOVIEMBRE 2023
<b>AREA:</b> 34.16m <sup>2</sup>
<b>LAMINA:</b> 04/76



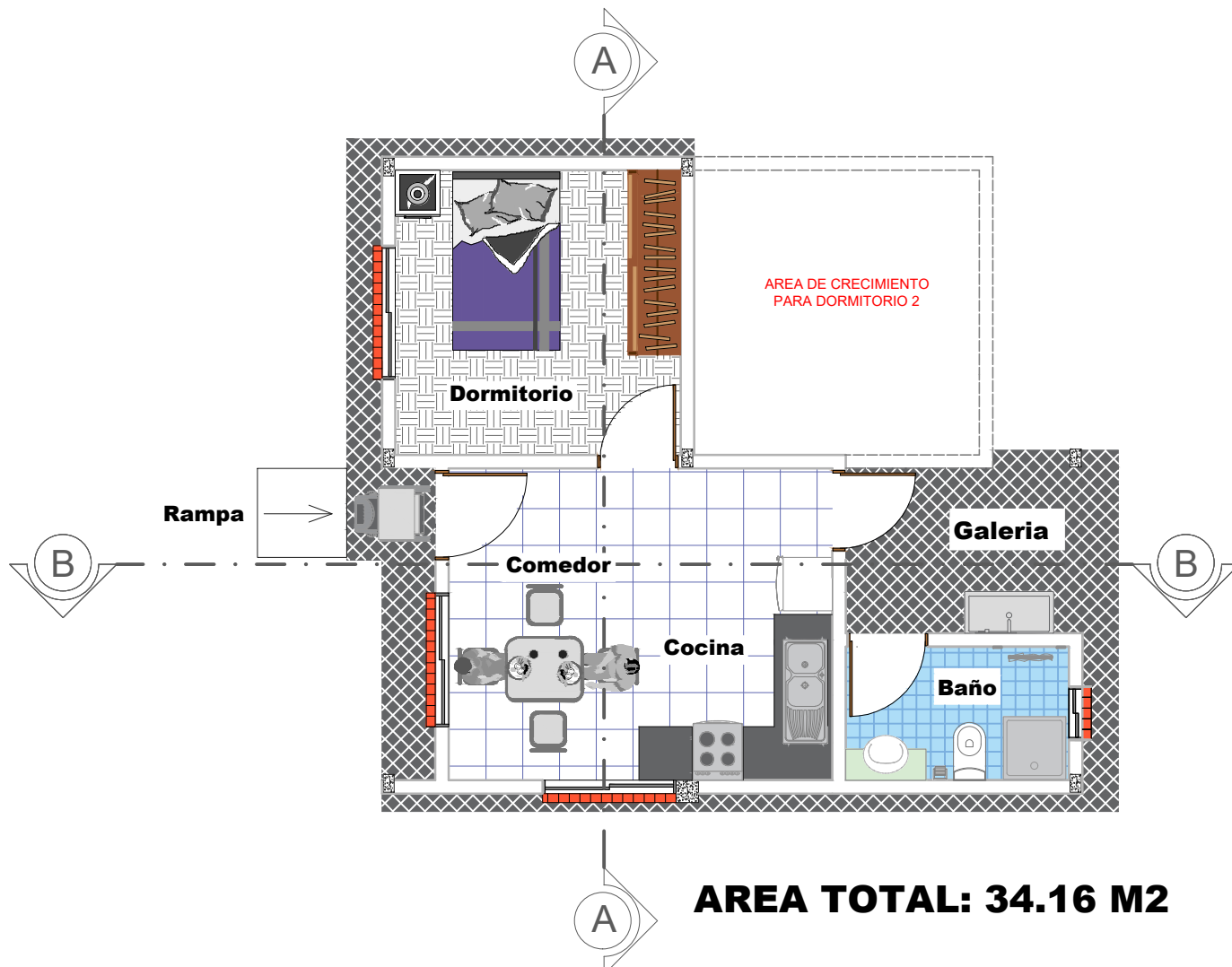

# PLANO PLANTA AMOBLADA

ESCALA: 1:75

<b>NOMBRE DEL PROYECTO:</b> PROYECTO DE VIVIENDA CUALITATIVA EN EL MUNICIPIO DE ENTRE RIOS -FASE (XXIII) 2023- TARIJA		
<b>MUNICIPIO:</b> ENTRE RIOS	<b>VIVIENDAS:</b> 40 U.H.	<b>PLANO DE:</b> DORMITORIO, COCINA, AMBIENTE MULTIUSO Y BAÑO
<b>PROVINCIA:</b> O'CONNOR	<b>DEPARTAMENTO:</b> TARIJA	<b>MODULO:</b> AMPLIACION

**DISEÑADO POR:**

**REVISADO Y APROBADO POR:**

FECHA: NOVIEMBRE 2023

AREA TOTAL: 34.16m2

LAMINA: 05/76



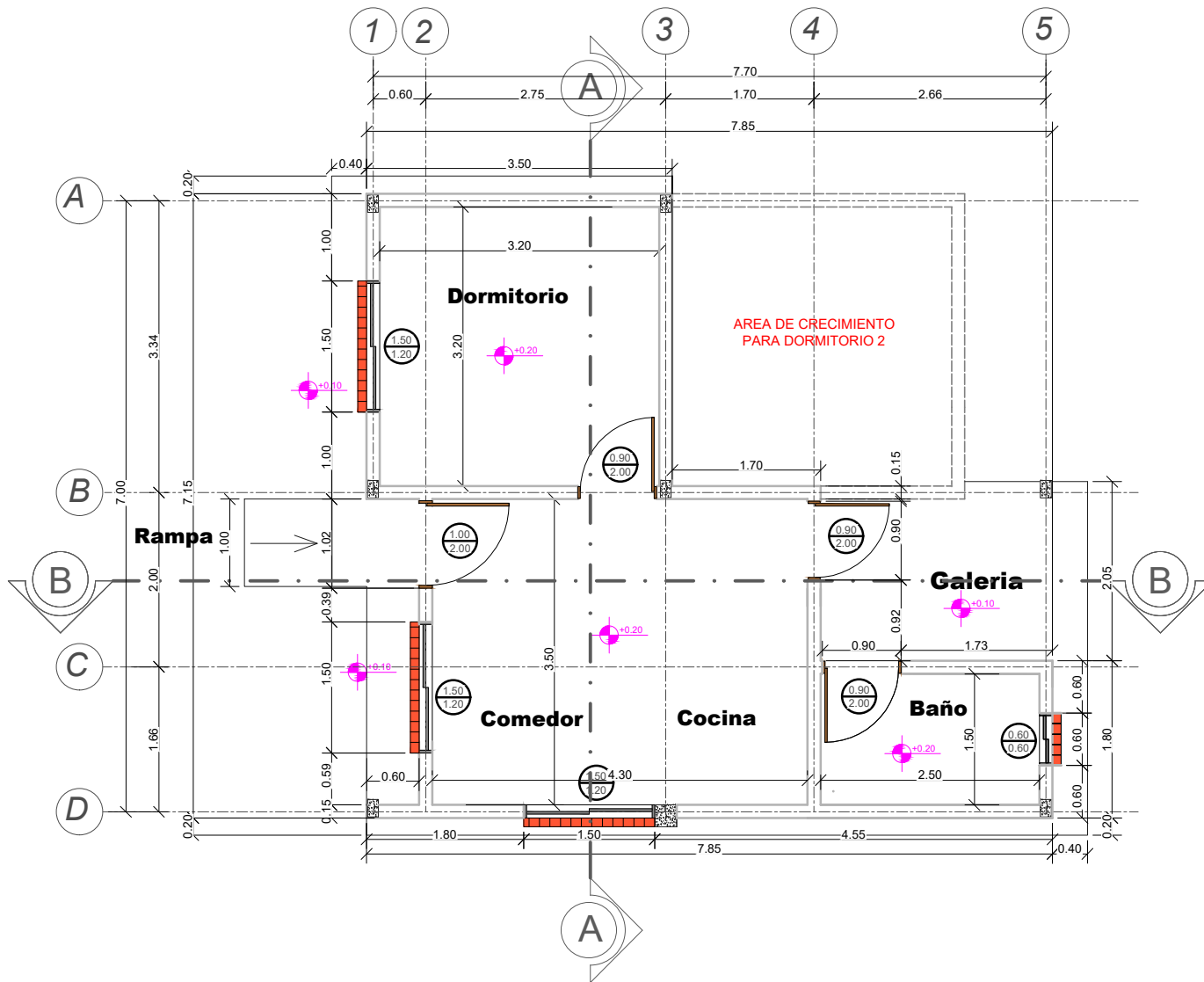

# PLANO PLANTA ACOTADA

ESCALA: 1:75

<b>NOMBRE DEL PROYECTO:</b> PROYECTO DE VIVIENDA CUALITATIVA EN EL MUNICIPIO DE ENTRE RIOS -FASE(XXIII) 2023- TARIJA		
<b>MUNICIPIO:</b> ENTRE RIOS	<b>VIVIENDAS:</b> 40 U.H.	<b>PLANO DE:</b> DORMITORIO, COCINA, AMBIENTE MULTIUSO Y BAÑO
<b>PROVINCIA:</b> O'CONNOR	<b>DEPARTAMENTO:</b> TARIJA	<b>MODULO:</b> AMPLIACION

**DISEÑADO POR:**

**REVISADO Y APROBADO POR:**

LAMA NOVIEMBRE 2023  
 SUPERFICIE:  
 34.16m<sup>2</sup>  
**LAMINA:**  
 06/76



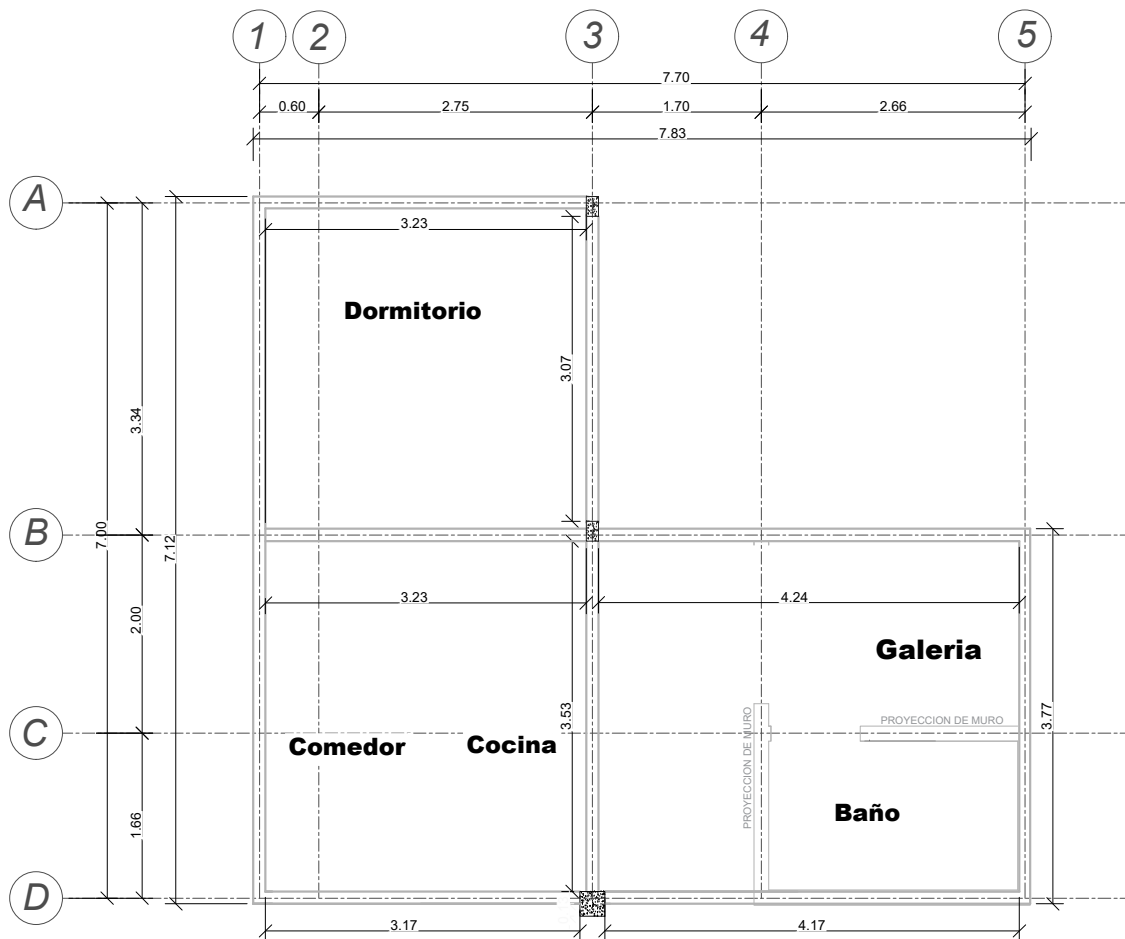

# PLANO DETALLE DE VIGA CADENA

ESCALA: 1:75

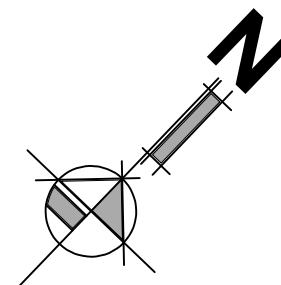

## DETALLE DE VIGA CADENA

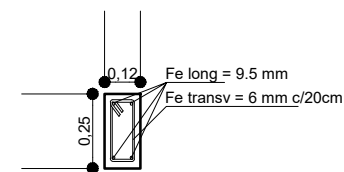

## SECCIÓN TRANSVERSAL

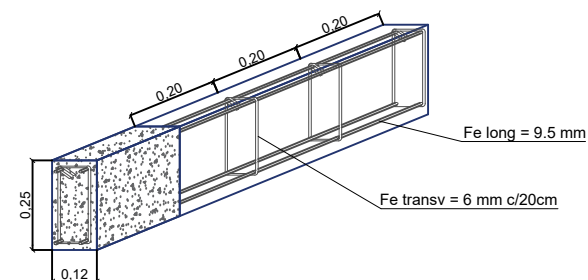

## SECCIÓN LONGITUDINAL

<b>NOMBRE DEL PROYECTO:</b> PROYECTO DE VIVIENDA CUALITATIVA EN EL MUNICIPIO DE ENTRE RIOS -FASE(XXIII) 2023- TARIJA		
<b>MUNICIPIO:</b> ENTRE RIOS	<b>VIVIENDAS:</b> 40 U.H.	<b>PLANO DE:</b> DORMITORIO, COCINA, AMBIENTE MULTIUSO Y BAÑO
<b>PROVINCIA:</b> O'CONNOR	<b>DEPARTAMENTO:</b> TARIJA	<b>MODULO:</b> AMPLIACION

<b>DISEÑADO POR:</b>
----------------------

<b>REVISADO Y APROBADO POR:</b>
---------------------------------

<b>FECHA:</b> 07/11/2023
<b>ÁREA:</b> 34.16m <sup>2</sup>
<b>LAMINA:</b> 07/76



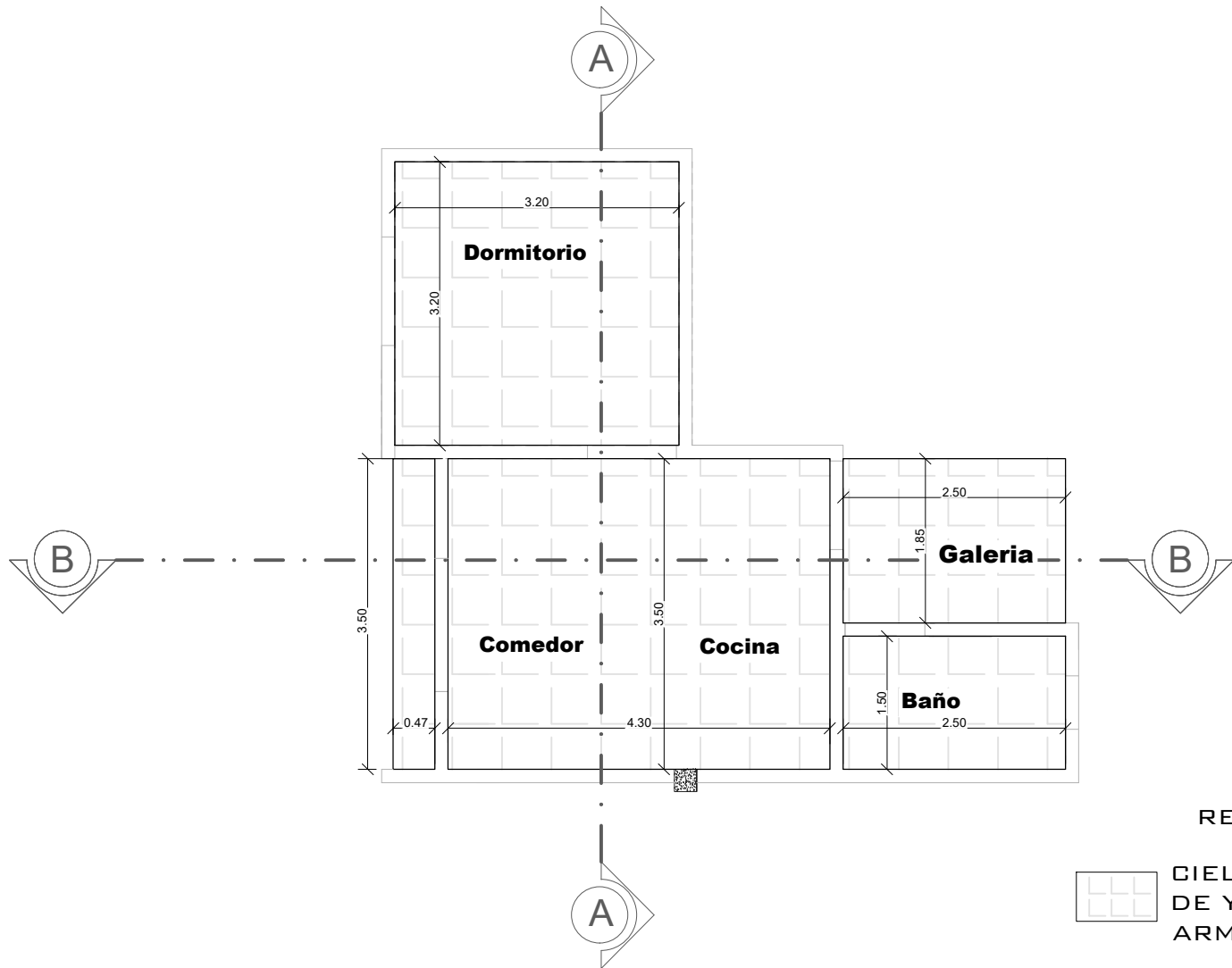

REFERENCIAS



CIELO FALSO DE PLAFON DE YESO PVC TIPO ARMSTRONG

# PLANO DETALLE DE CIELO FALSO DE PLAFÓN DE YESO PVC TIPO ARMSTRONG

ESCALA: 1:75

AGENCIA ESTATAL DE VIVIENDA AEVIVIENDA		
NOMBRE DEL PROYECTO: PROYECTO DE VIVIENDA CUALITATIVA EN EL MUNICIPIO DE ENTRE RIOS -FASE(XXIII) 2023- TARIJA		
MUNICIPIO: ENTRE RIOS	VIVIENDAS: 40 U.H.	PLANO DE: DORMITORIO, COCINA, AMBIENTE MULTIUSO Y BAÑO
PROVINCIA: O'CONNOR	DEPARTAMENTO: TARIJA	MODULO: AMPLIACION

DISEÑADO POR:
---------------

REVISADO Y APROBADO POR:
--------------------------

FECHA: NOVIEMBRE 2023
ÁREA TOTAL: 34.16m <sup>2</sup>
LAMINA: 08/76





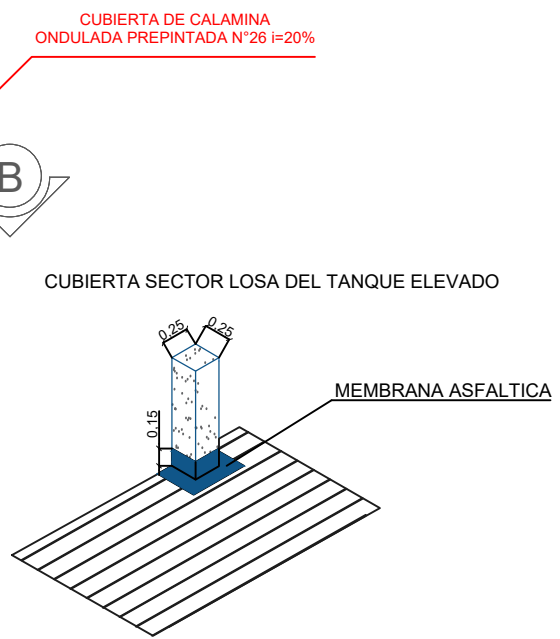
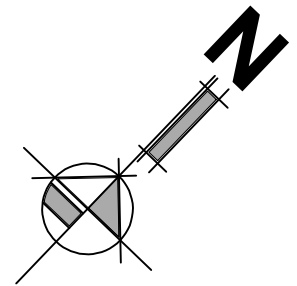
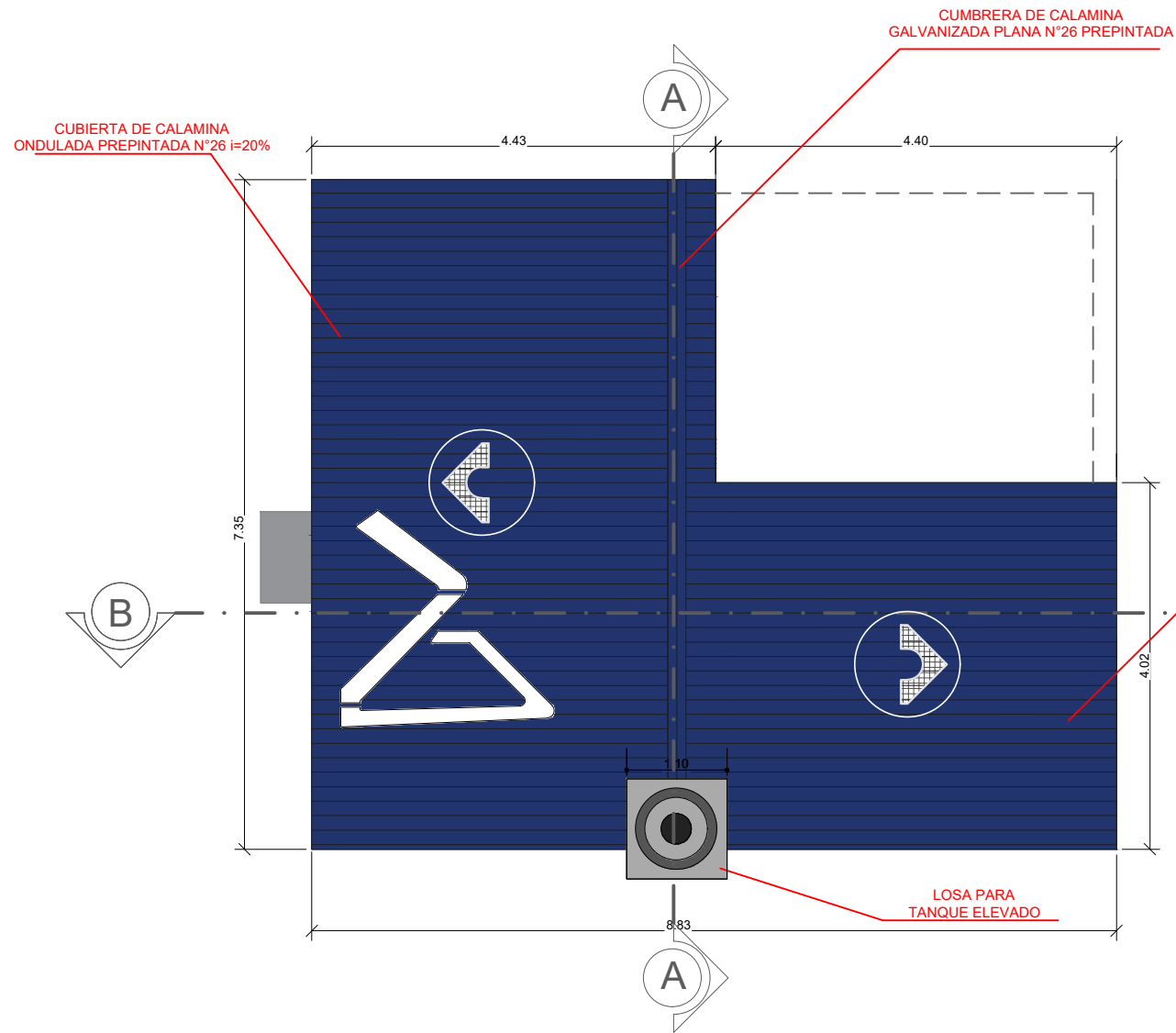

# PLANO DETALLE DE CUBIERTAS

ESCALA: 1:75

<b>NOMBRE DEL PROYECTO:</b> PROYECTO DE VIVIENDA CUALITATIVA EN EL MUNICIPIO DE ENTRE RIOS -FASE (XXIII) 2023- TARIJA		
<b>MUNICIPIO:</b> ENTRE RIOS	<b>VIVIENDAS:</b> 40 U.H.	<b>PLANO DE:</b> DORMITORIO, COCINA, AMBIENTE MULTIUSO Y BAÑO
<b>PROVINCIA:</b> O'CONNOR	<b>DEPARTAMENTO:</b> TARIJA	<b>MODULO:</b> AMPLIACION

**DISEÑADO POR:**

**REVISADO Y APROBADO POR:**

FECHA: NOVIEMBRE 2023
SUPERFICIE: 34.16m <sup>2</sup>
<b>LAMINA:</b> 09/76



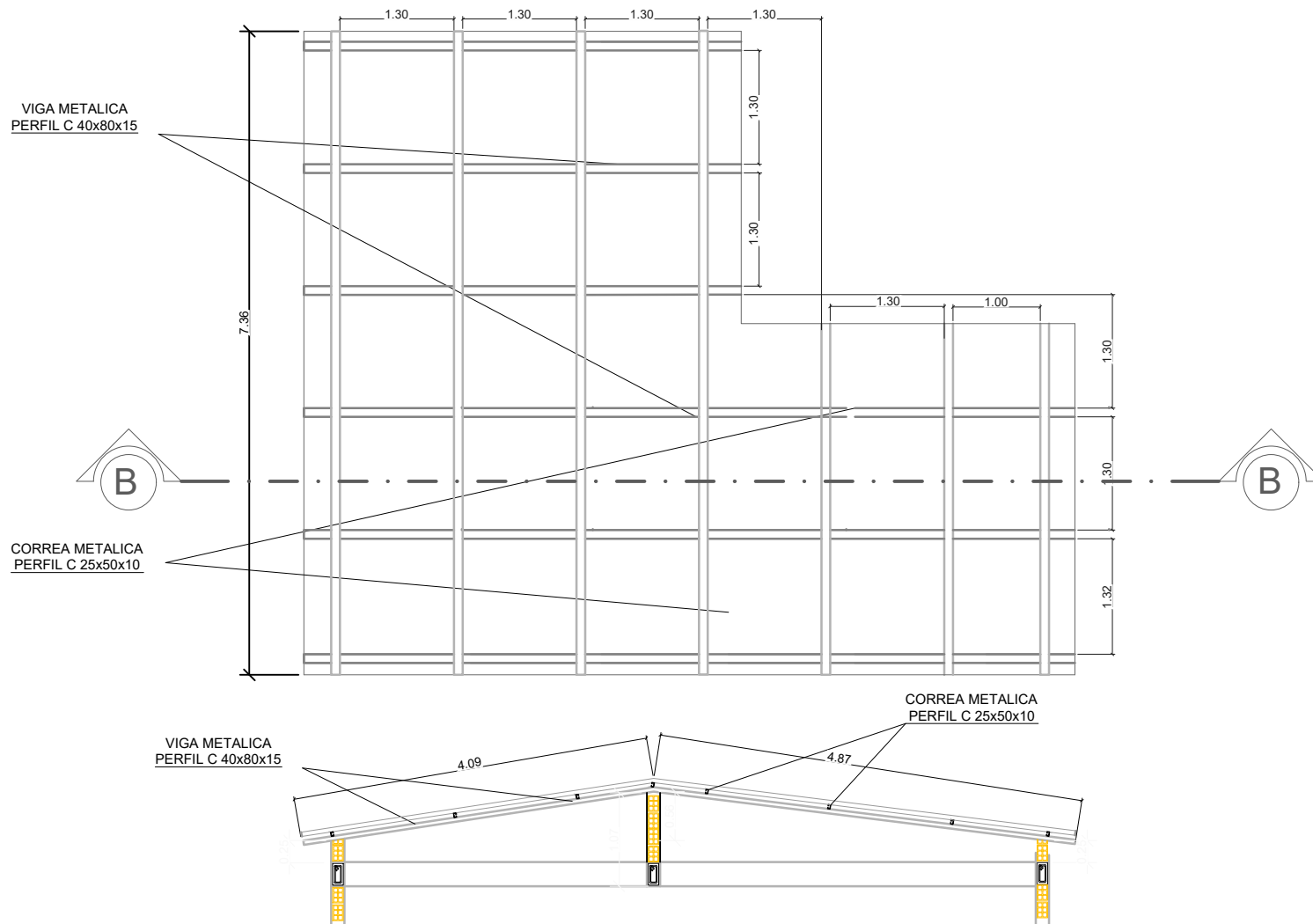

# PLANO ESTRUCTURA DE CUBIERTAS

ESCALA: 1:75

<b>NOMBRE DEL PROYECTO:</b> PROYECTO DE VIVIENDA CUALITATIVA EN EL MUNICIPIO DE ENTRE RIOS -FASE (XXIII) 2023- TARIJA		
<b>MUNICIPIO:</b> ENTRE RIOS	<b>VIVIENDAS:</b> 40 U.H.	<b>PLANO DE:</b> DORMITORIO, COCINA, AMBIENTE MULTIUSO Y BAÑO
<b>PROVINCIA:</b> O'CONNOR	<b>DEPARTAMENTO:</b> TARIJA	<b>MODULO:</b> AMPLIACION

**DISEÑADO POR:**

**REVISADO Y APROBADO POR:**

<b>FECHA:</b> 09-NOVIEMBRE-2023
<b>AREA TOTAL:</b> 34.16m <sup>2</sup>
<b>LAMINA:</b> 10/76



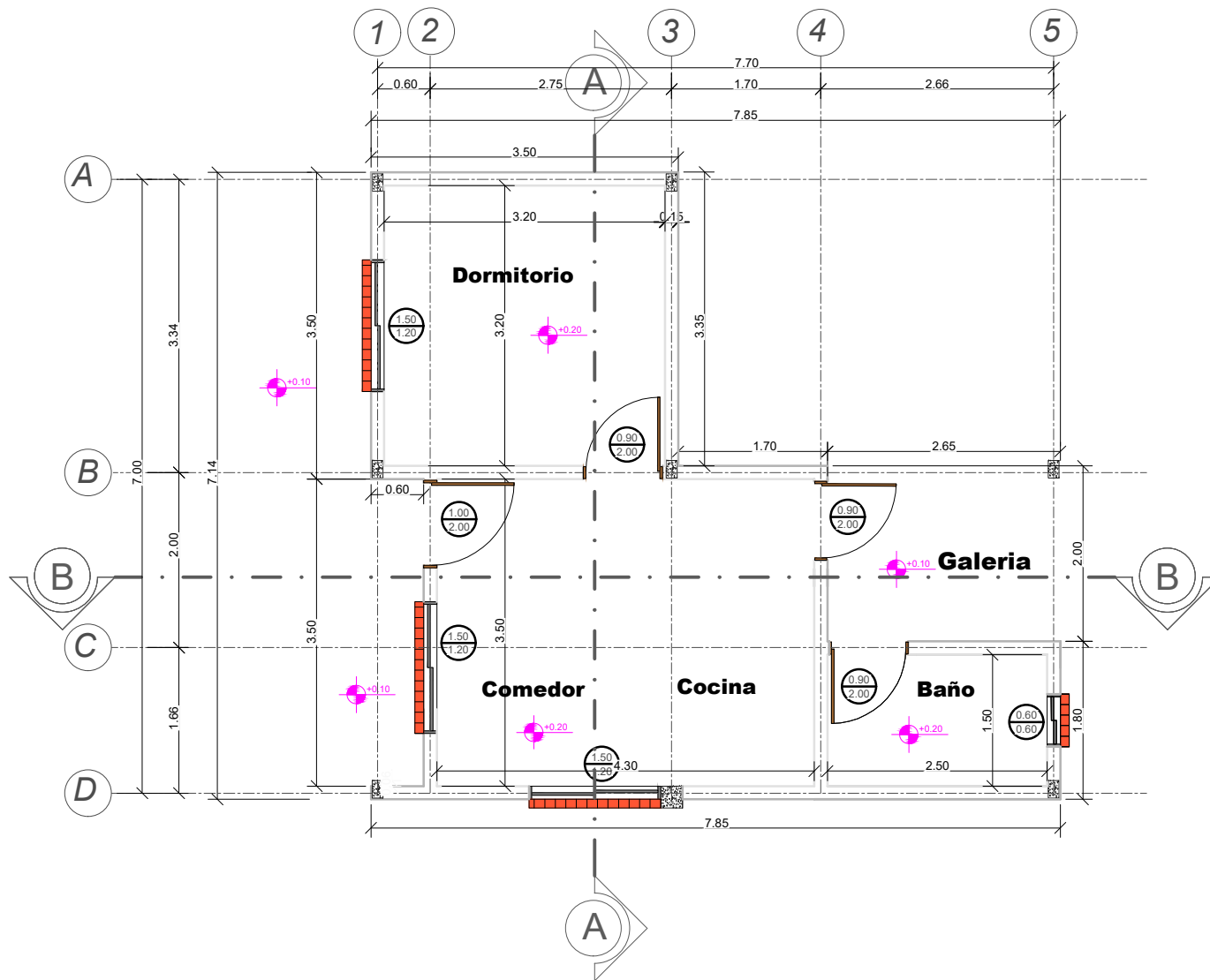

## PLANO REVOQUES INTERIOR - EXTERIOR

ESCALA: 1:75

<b>NOMBRE DEL PROYECTO:</b> PROYECTO DE VIVIENDA CUALITATIVA EN EL MUNICIPIO DE ENTRE RIOS -FASE(XXIII) 2023- TARIJA		
<b>MUNICIPIO:</b> ENTRE RIOS	<b>VIVIENDAS:</b> 40 U.H.	<b>PLANO DE:</b> DORMITORIO, COCINA, AMBIENTE MULTIUSO Y BAÑO
<b>PROVINCIA:</b> O'CONNOR	<b>DEPARTAMENTO:</b> TARIJA	<b>MODULO:</b> AMPLIACION

<b>DISEÑADO POR:</b>
----------------------

<b>REVISADO Y APROBADO POR:</b>
---------------------------------

<b>FECHA:</b> 09/NOVIEMBRE/2023
<b>AREA:</b> 34.16m <sup>2</sup>
<b>LAMINA:</b> 11/76



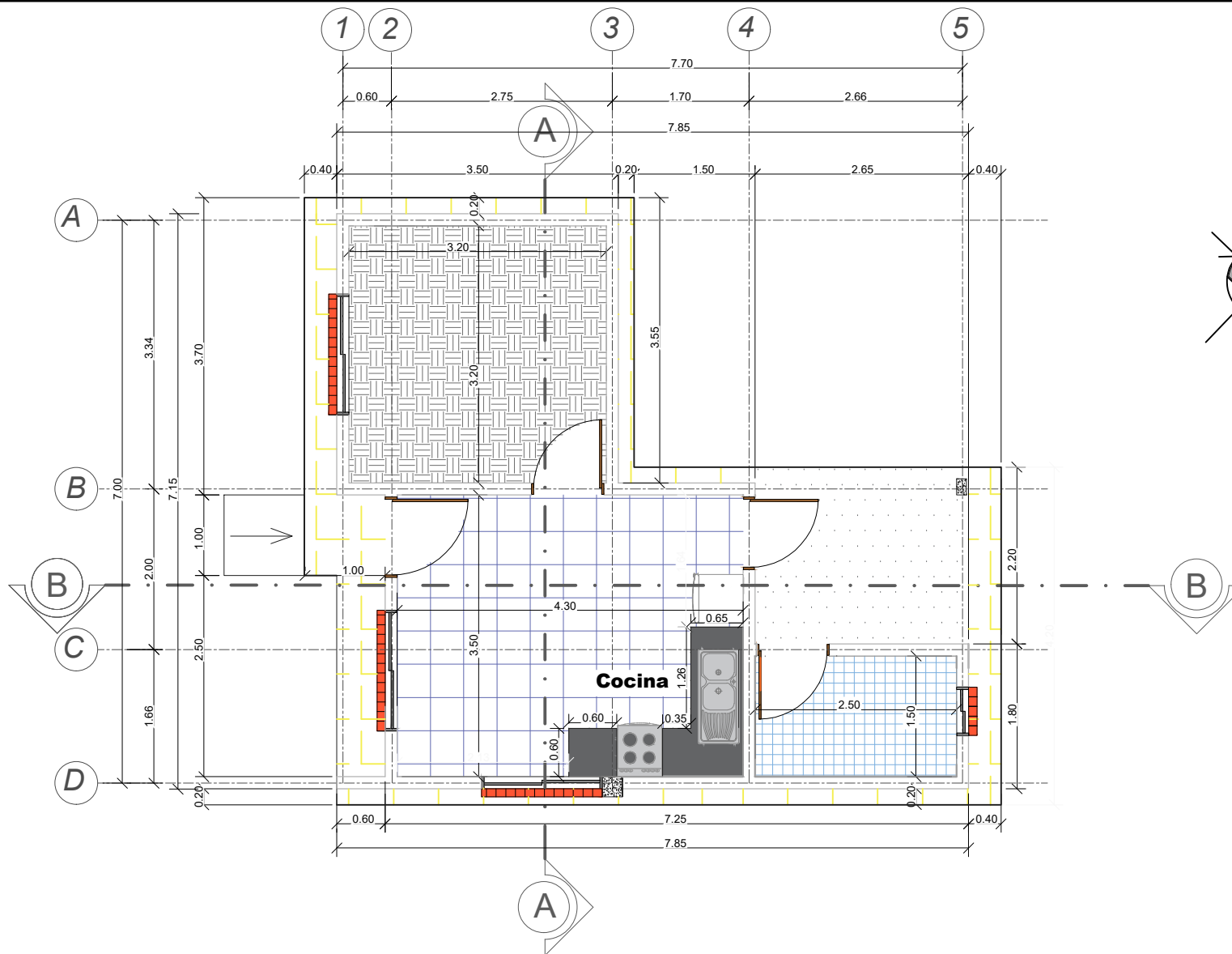

# PLANO PLANTA PISOS - ZOCALOS Y ACERAS

ESCALA: 1:75

<b>NOMBRE DEL PROYECTO:</b> PROYECTO DE VIVIENDA CUALITATIVA EN EL MUNICIPIO DE ENTRE RIOS -FASE(XXIII) 2023- TARIJA		
<b>MUNICIPIO:</b> ENTRE RIOS	<b>VIVIENDAS:</b> 40 U.H.	<b>PLANO DE:</b> DORMITORIO, COCINA, AMBIENTE MULTIUSO Y BAÑO
<b>PROVINCIA:</b> O'CONNOR	<b>DEPARTAMENTO:</b> TARIJA	<b>MODULO:</b> AMPLIACION

<b>DISEÑADO POR:</b>

<b>REVISADO Y APROBADO POR:</b>

<b>FECHA:</b> 08 DE NOVIEMBRE 2023
<b>AREA CONSTRUIDA:</b> 34.16m <sup>2</sup>
<b>LAMINA:</b> 12/76



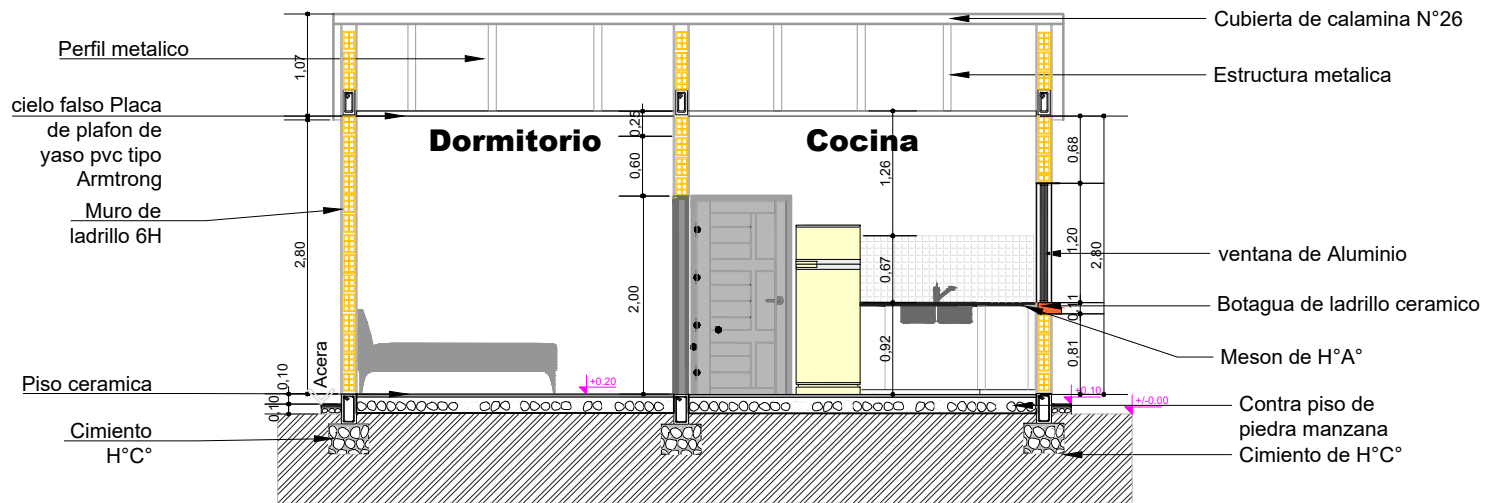

## PLANO CORTE A - A

ESCALA: 1:75

**NOMBRE DEL PROYECTO:**  
PROYECTO DE VIVIENDA CUALITATIVA EN EL MUNICIPIO DE  
ENTRE RIOS -FASE(XXIII) 2023- TARIJA

**MUNICIPIO:**  
ENTRE RIOS

**VIVIENDAS:**  
40 U.H.

**PLANO DE:**  
DORMITORIO, COCINA, AMBIENTE  
MULTIUSO Y BAÑO

**PROVINCIA:** O'CONNOR

**DEPARTAMENTO:**  
TARIJA

**MODULO:** AMPLIACION

**DISEÑADO POR:**

**REVISADO Y APROBADO POR:**

05 DE NOVIEMBRE 2023

34.16m<sup>2</sup>

**LAMINA:**  
13/76



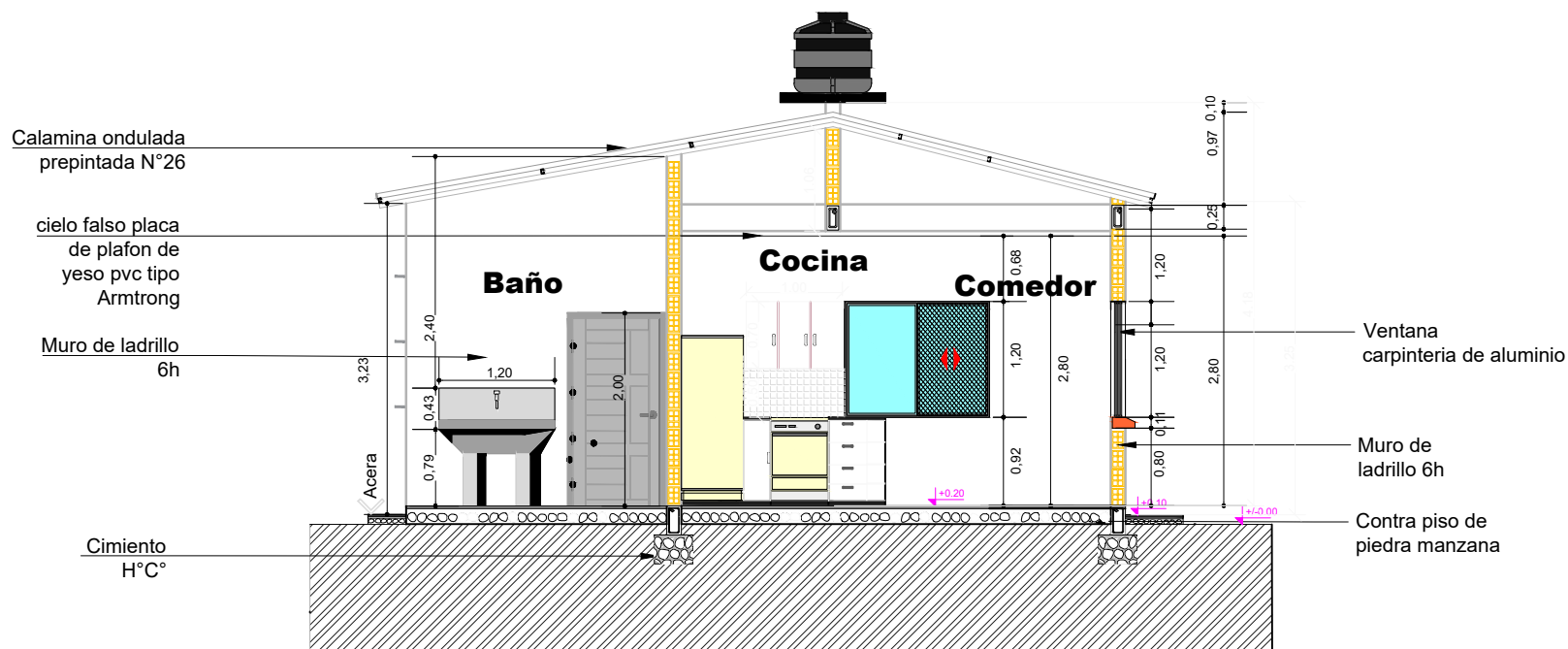

## PLANO CORTE B - B

ESCALA: 1:75

**NOMBRE DEL PROYECTO:**  
PROYECTO DE VIVIENDA CUALITATIVA EN EL MUNICIPIO DE  
ENTRE RIOS -FASE(XXIII) 2023- TARIJA

**MUNICIPIO:**  
ENTRE RIOS

**VIVIENDAS:**  
40 U.H.

**PLANO DE:**  
DORMITORIO, COCINA, AMBIENTE  
MULTIUSO Y BAÑO

**PROVINCIA:** O'CONNOR

**DEPARTAMENTO:**  
TARIJA

**MODULO:** AMPLIACION

**DISEÑADO POR:**

**REVISADO Y APROBADO POR:**

05 DE NOVIEMBRE 2023

34.16m<sup>2</sup>

**LAMINA:**

14/76



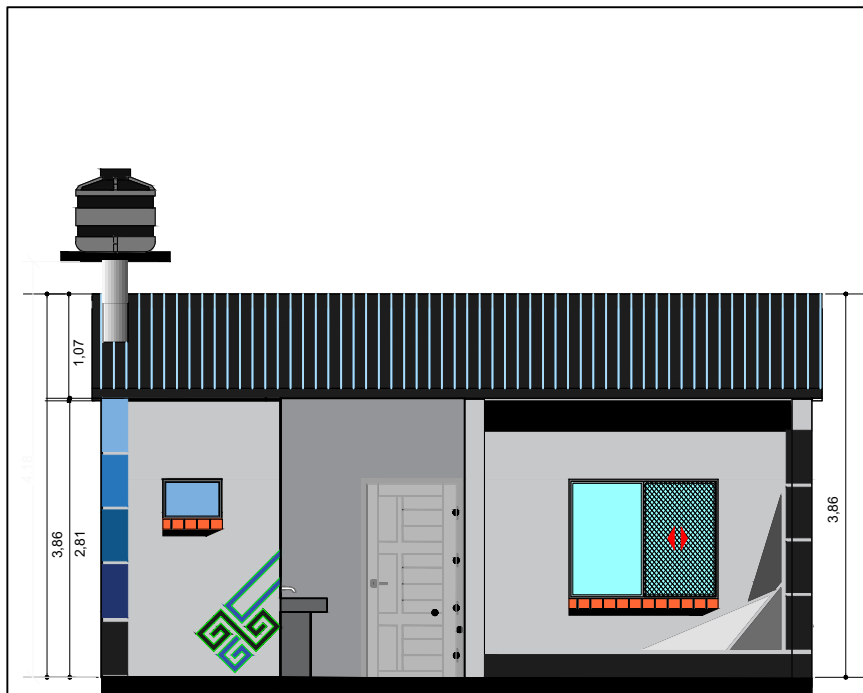

FACHADA POSTERIOR

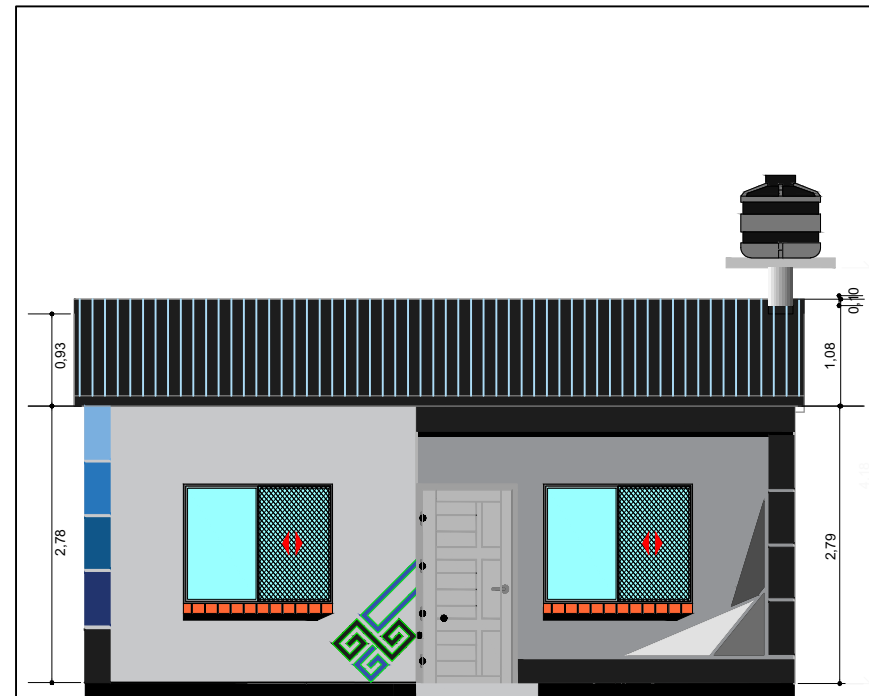

FACHADA FRONTAL

## PLANO FACHADAS

ESCALA: 1:75

<b>NOMBRE DEL PROYECTO:</b> PROYECTO DE VIVIENDA CUALITATIVA EN EL MUNICIPIO DE ENTRE RIOS -FASE (XXIII) 2023- TARIJA		
<b>MUNICIPIO:</b> ENTRE RIOS	<b>VIVIENDAS:</b> 40 U.H.	<b>PLANO DE:</b> DORMITORIO, COCINA, AMBIENTE MULTIUSO Y BAÑO
<b>PROVINCIA:</b> O'CONNOR	<b>DEPARTAMENTO:</b> TARIJA	<b>MODULO:</b> AMPLIACION

**DISEÑADO POR:**

**REVISADO Y APROBADO POR:**

<b>FECHA:</b> 09 DE NOVIEMBRE 2022
<b>AREA CONSTRUIDA:</b> 34.16m <sup>2</sup>
<b>LAMINA:</b> 15/76



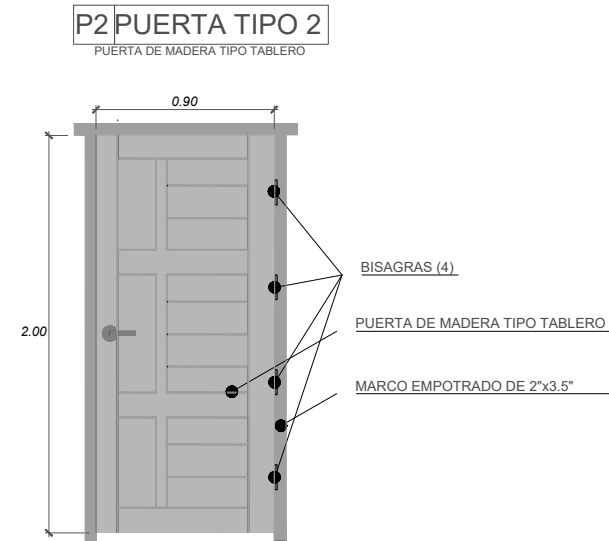
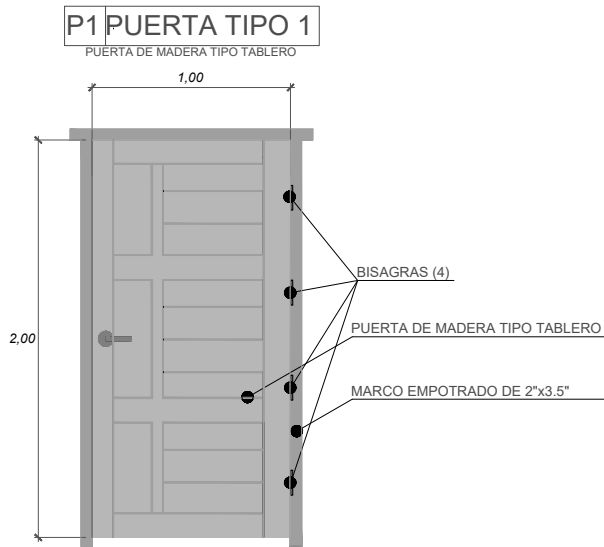

**V2 VENTANA PERFIL DE ALUMINIO**

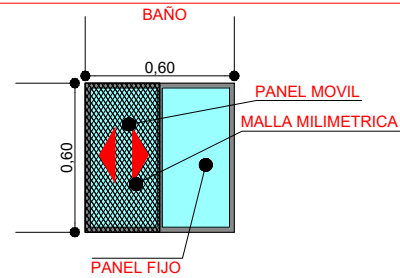

**V1 VENTANA PERFIL DE ALUMINIO**

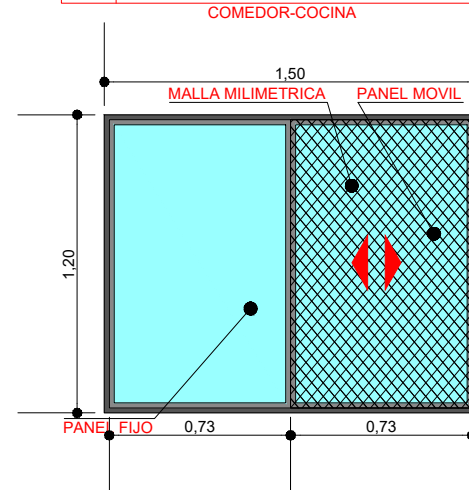

## PLANO DETALLE EN PUERTAS Y VENTANAS

ESCALA: 1:30

**NOMBRE DEL PROYECTO:**  
PROYECTO DE VIVIENDA CUALITATIVA EN EL MUNICIPIO DE ENTRE RIOS -FASE(XXIII) 2023- TARIJA

**MUNICIPIO:**  
ENTRE RIOS

**VIVIENDAS:**  
40 U.H.

**PLANO DE:**  
DORMITORIO, COCINA, AMBIENTE MULTIUSO Y BAÑO

**PROVINCIA:** O'CONNOR

**DEPARTAMENTO:** TARIJA

**MODULO:** AMPLIACION

**DISEÑADO POR:**

**REVISADO Y APROBADO POR:**

08 DE NOVIEMBRE 2023

34.16m<sup>2</sup>

**LAMINA:**  
16/76





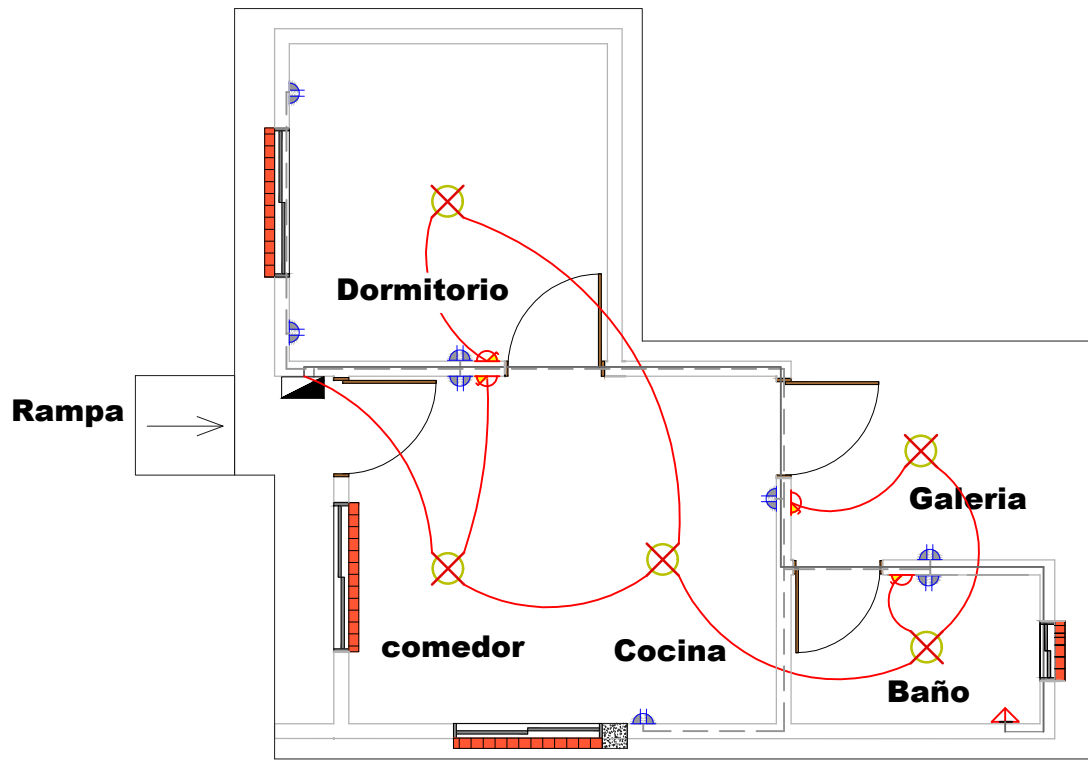
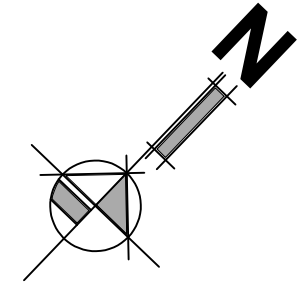

SIMBOLOGIA Y REFERENCIAS			
	TABLERO DE DISTRIBUCION		INTERRUPTOR SIMPLE
C1	CIRCUITO DE ILUMINACION		TABLERO PARA DUCHA
C2	CIRCUITO DE TOMA CORRIENTE		CIRCUITO DE ILUMINACION
C3	CIRCUITO PARA DUCHA		CIRCUITO DE TOMACORRIENTES
	TOMACORRIENTES DOBLE		CIRCUITO PARA DUCHA
	ILUMINACION INCANDESCENTE		

DETALLE DE NIVELES EN INTERRUPTORES, TOMA CORRIENTE Y CAJA DE TERMICOS

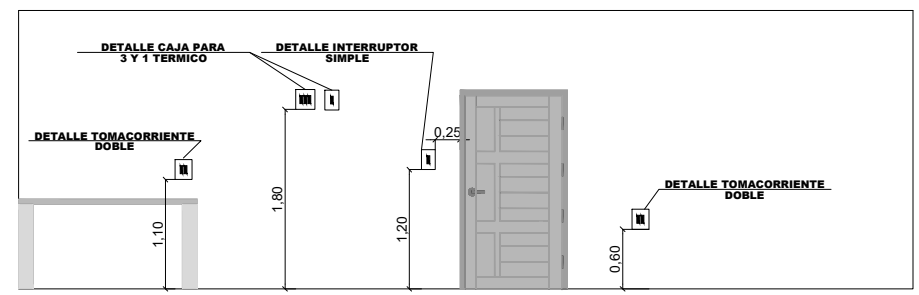

# PLANO INSTALACIÓN ELÉCTRICA

ESCALA: 1:75

<b>NOMBRE DEL PROYECTO:</b> PROYECTO DE VIVIENDA CUALITATIVA EN EL MUNICIPIO DE ENTRE RIOS -FASE (XXIII) 2023- TARIJA		
<b>MUNICIPIO:</b> ENTRE RIOS	<b>VIVIENDAS:</b> 40 U.H.	<b>PLANO DE:</b> DORMITORIO, COCINA, AMBIENTE MULTIUSO Y BAÑO
<b>PROVINCIA:</b> O'CONNOR	<b>DEPARTAMENTO:</b> TARIJA	<b>MODULO:</b> AMPLIACION

**DISEÑADO POR:**

**REVISADO Y APROBADO POR:**

<b>FECHA:</b> 10 de NOVIEMBRE 2023
<b>AREA CONSTRUIDA:</b> 34.16m <sup>2</sup>
<b>LAMINA:</b> 17/76



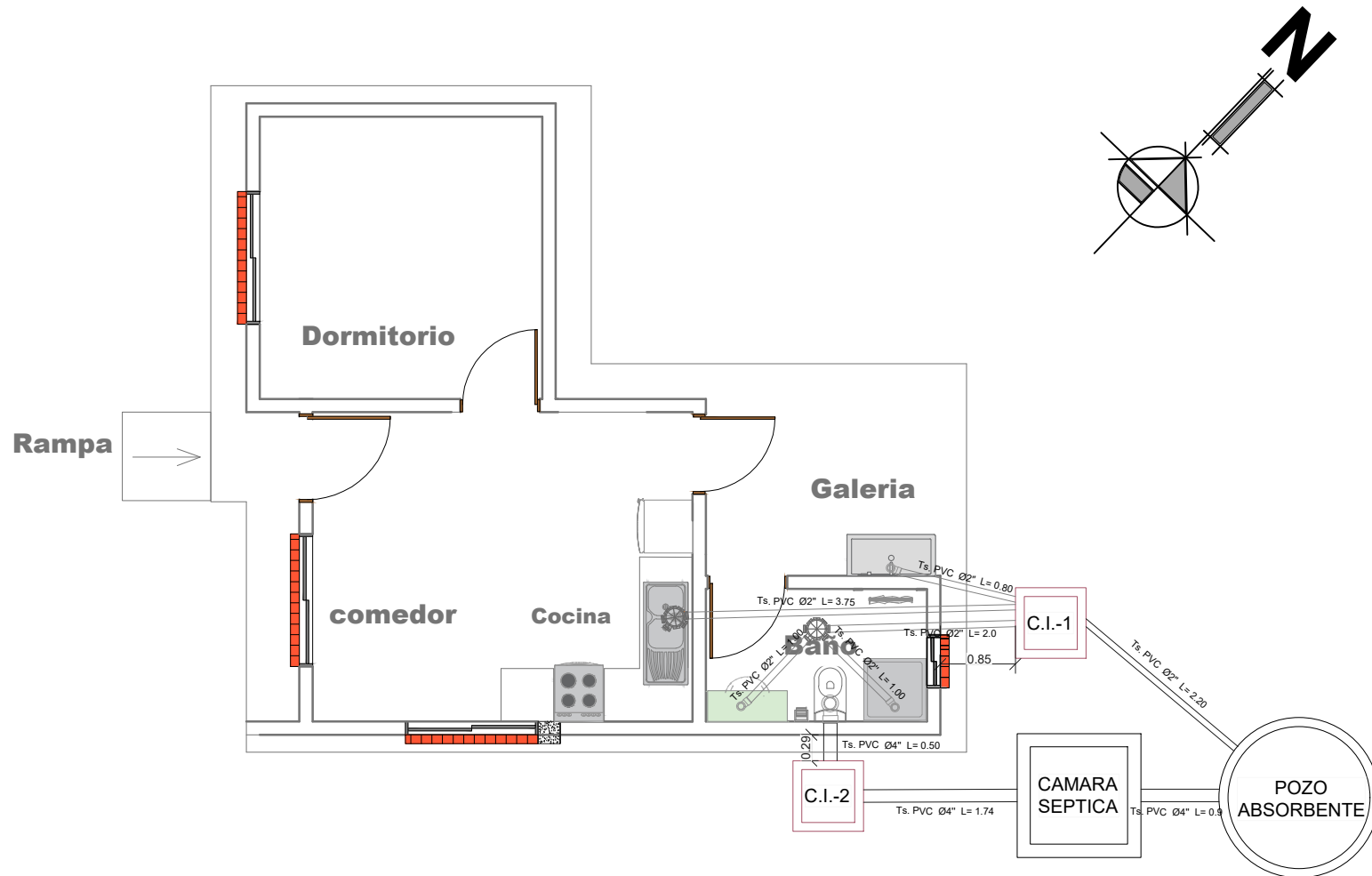

# PLANO INSTALACIÓN SANITARIA

ESCALA: 1:75

<b>NOMBRE DEL PROYECTO:</b> PROYECTO DE VIVIENDA CUALITATIVA EN EL MUNICIPIO DE ENTRE RIOS -FASE(XXIII) 2023- TARIJA		
<b>MUNICIPIO:</b> ENTRE RIOS	<b>VIVIENDAS:</b> 40 U.H.	<b>PLANO DE:</b> DORMITORIO, COCINA, AMBIENTE MULTIUSO Y BAÑO
<b>PROVINCIA:</b> O'CONNOR	<b>DEPARTAMENTO:</b> TARIJA	<b>MODULO:</b> AMPLIACION

**DISEÑADO POR:**

**REVISADO Y APROBADO POR:**

<b>FECHA:</b> NOVIEMBRE 2023
<b>AREA CONSTRUIDA:</b> 34.16m <sup>2</sup>
<b>LAMINA:</b> 18/76



REF	ARTEFACTO ACCESORIO
LD	LAVANDERIA
LM	LAVA MANOS
IN	INODORO
Rp	REJILLA DE PISO
LP	LAVAPLATOS
DU	DUCHA
LLP	LLAVE DE PASO
M	MEDIDOR DE AGUA

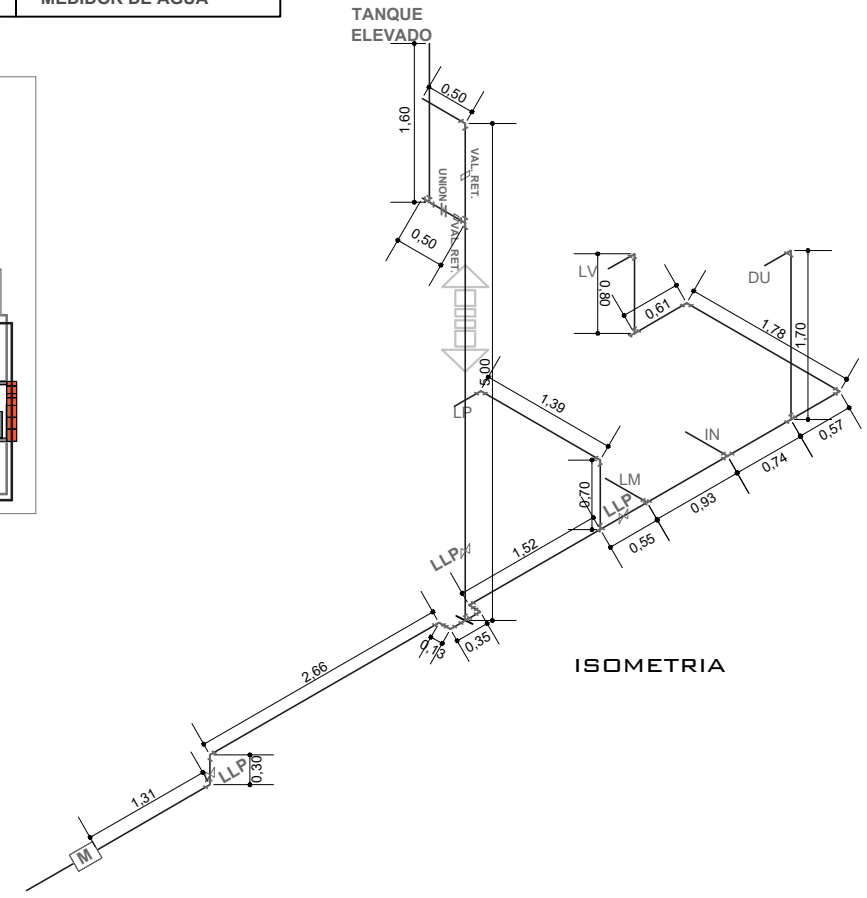
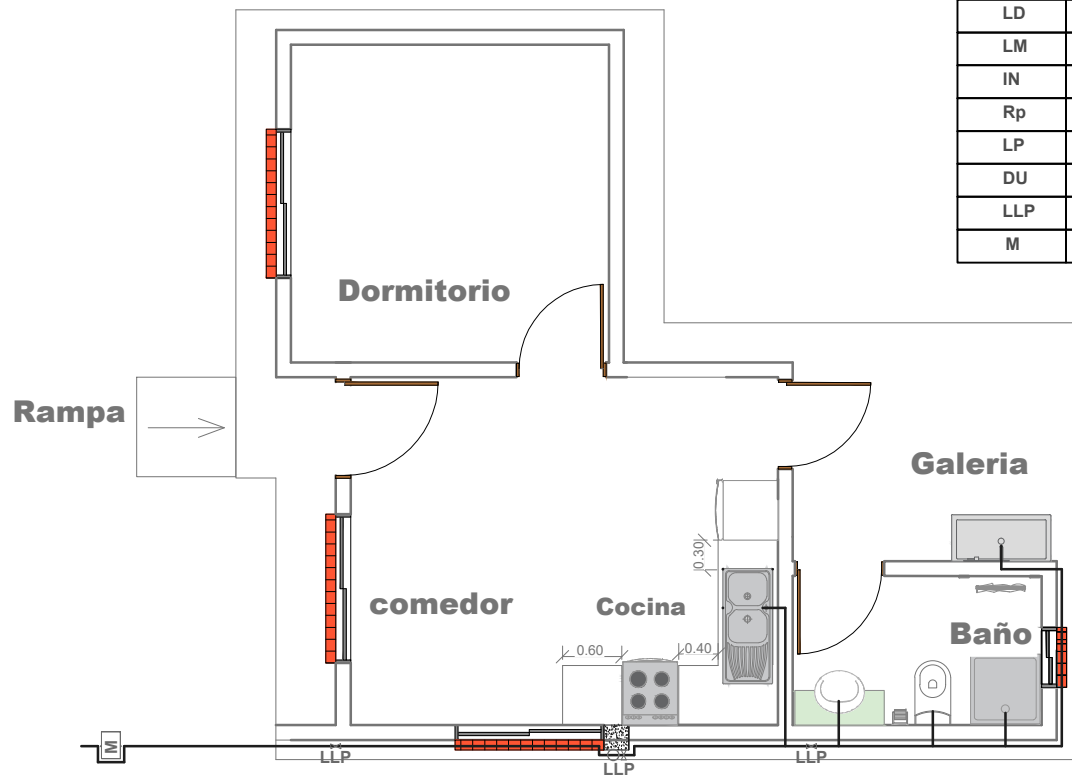
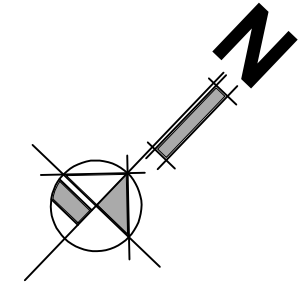

# PLANO INSTALACIÓN DE AGUA POTABLE - ISOMETRIA

ESCALA: 1:75

<b>NOMBRE DEL PROYECTO:</b> PROYECTO DE VIVIENDA CUALITATIVA EN EL MUNICIPIO DE ENTRE RIOS -FASE(XXIII) 2023- TARIJA		
<b>MUNICIPIO:</b> ENTRE RIOS	<b>VIVIENDAS:</b> 40 U.H.	<b>PLANO DE:</b> DORMITORIO, COCINA, AMBIENTE MULTIUSO Y BAÑO
<b>PROVINCIA:</b> O'CONNOR	<b>DEPARTAMENTO:</b> TARIJA	<b>MODULO:</b> AMPLIACION

**DISEÑADO POR:**

**REVISADO Y APROBADO POR:**

FECHA: NOVIEMBRE 2022
COBERTURA: 34.16m <sup>2</sup>
<b>LAMINA:</b> 19/76



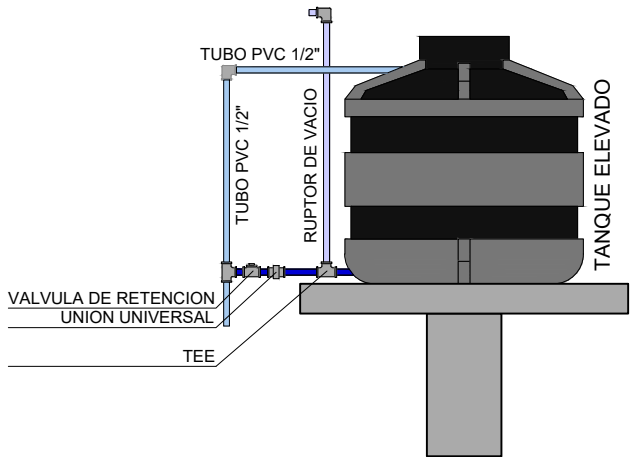

**DETALLE TANQUE ELEVADO**

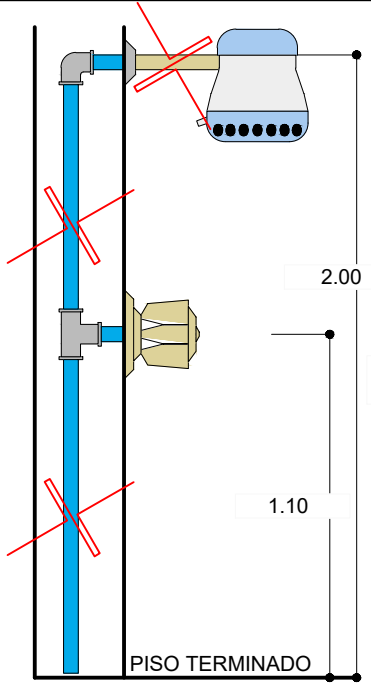

**DETALLE DUCHA**

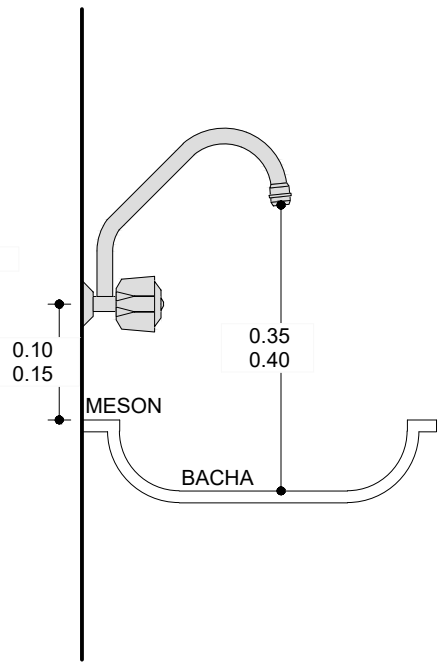

**DETALLE GRIFO**

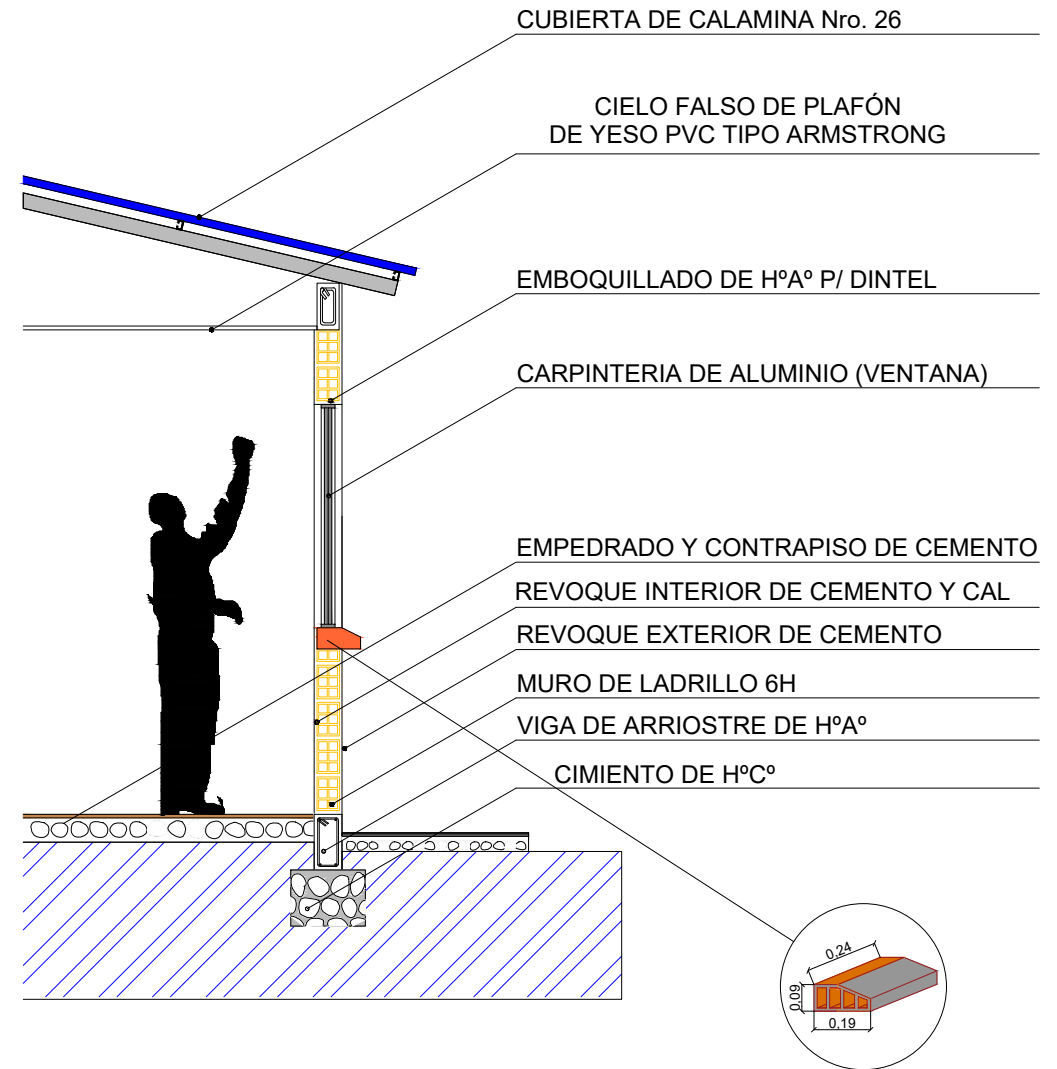

**PLANO CORTE DE BORDE**

ESCALA: 1:40

<b>NOMBRE DEL PROYECTO:</b> PROYECTO DE VIVIENDA CUALITATIVA EN EL MUNICIPIO DE ENTRE RIOS -FASE (XXIII) 2023- TARIJA		
<b>MUNICIPIO:</b> ENTRE RIOS	<b>VIVIENDAS:</b> 40 U.H.	<b>PLANO DE:</b> DORMITORIO, COCINA, AMBIENTE MULTIUSO Y BAÑO
<b>PROVINCIA:</b> O'CONNOR	<b>DEPARTAMENTO:</b> TARIJA	<b>MODULO:</b> AMPLIACION

**DISEÑADO POR:**

**REVISADO Y APROBADO POR:**

<b>FECHA:</b> NOVIEMBRE 2023
<b>AREA:</b> 34.16m <sup>2</sup>
<b>LAMINA:</b> 20/76



## DETALLES DE LOSA PARA TANQUE ELEVADO

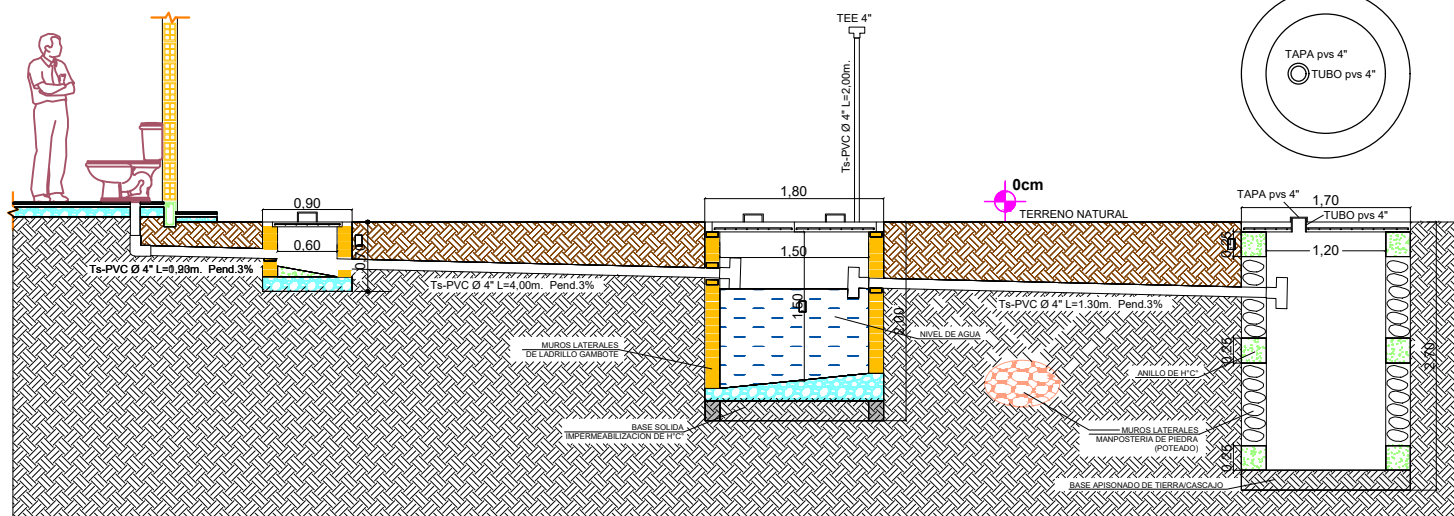
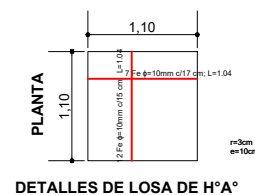
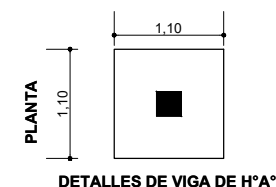
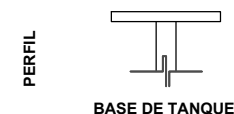
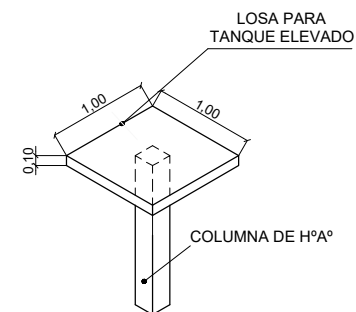
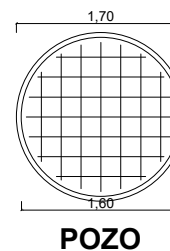
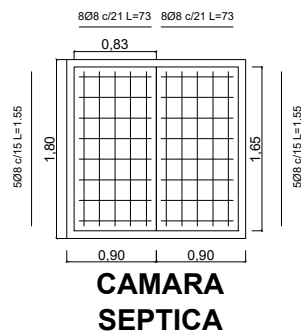
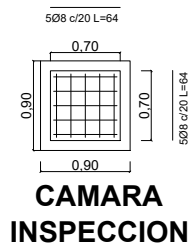

# PLANO DETALLE DE CÁMARAS Y POZO

ESCALA: 1:75

<b>NOMBRE DEL PROYECTO:</b> PROYECTO DE VIVIENDA CUALITATIVA EN EL MUNICIPIO DE ENTRE RIOS -FASE (XXIII) 2023- TARIJA		
<b>MUNICIPIO:</b> ENTRE RIOS	<b>VIVIENDAS:</b> 40 U.H.	<b>PLANO DE:</b> DORMITORIO, COCINA, AMBIENTE MULTIUSO Y BAÑO
<b>PROVINCIA:</b> O'CONNOR	<b>DEPARTAMENTO:</b> TARIJA	<b>MODULO:</b> AMPLIACION

<b>DISEÑADO POR:</b>
----------------------

<b>REVISADO Y APROBADO POR:</b>
---------------------------------

<b>ÁREA:</b> 34.16m <sup>2</sup>
<b>LAMINA:</b> 21/76



### DETALLE - ELEVACION FRONTAL

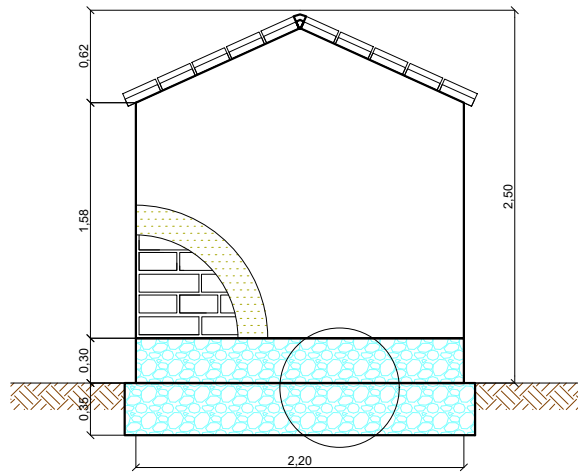

### DETALLE - ELEVACION POSTERIOR

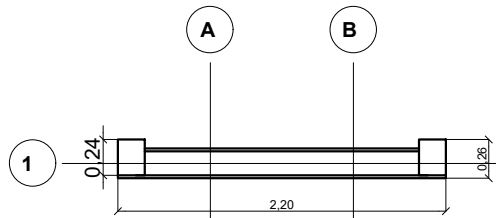
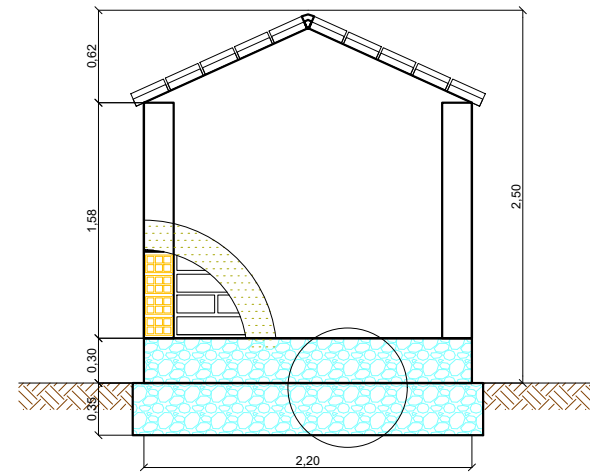

DETALLE PLANTA - MURO

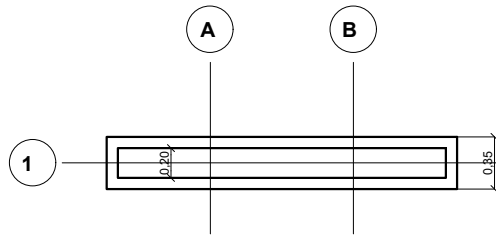

DETALLE PLANTA - CIMIENTOS - SOBRECIMENTOS

## PLANO LETRERO DE OBRA

ESCALA: 1:50

### DETALLE - ELEVACION LATERAL

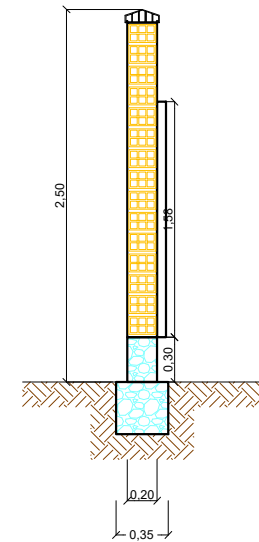

<b>NOMBRE DEL PROYECTO:</b> PROYECTO DE VIVIENDA CUALITATIVA EN EL MUNICIPIO DE ENTRE RIOS -FASE (XXIII) 2023- TARIJA		
<b>MUNICIPIO:</b> ENTRE RIOS	<b>VIVIENDAS:</b> 40 U.H.	<b>PLANO DE:</b> DORMITORIO, COCINA, AMBIENTE MULTIUSO Y BAÑO
<b>PROVINCIA:</b> O'CONNOR	<b>DEPARTAMENTO:</b> TARIJA	<b>MODULO:</b> AMPLIACION

<b>DISEÑADO POR:</b>

<b>REVISADO Y APROBADO POR:</b>

<b>AREA CONSTRUIDA (m<sup>2</sup>):</b> 34.16m <sup>2</sup>
<b>LAMINA:</b> 22/76



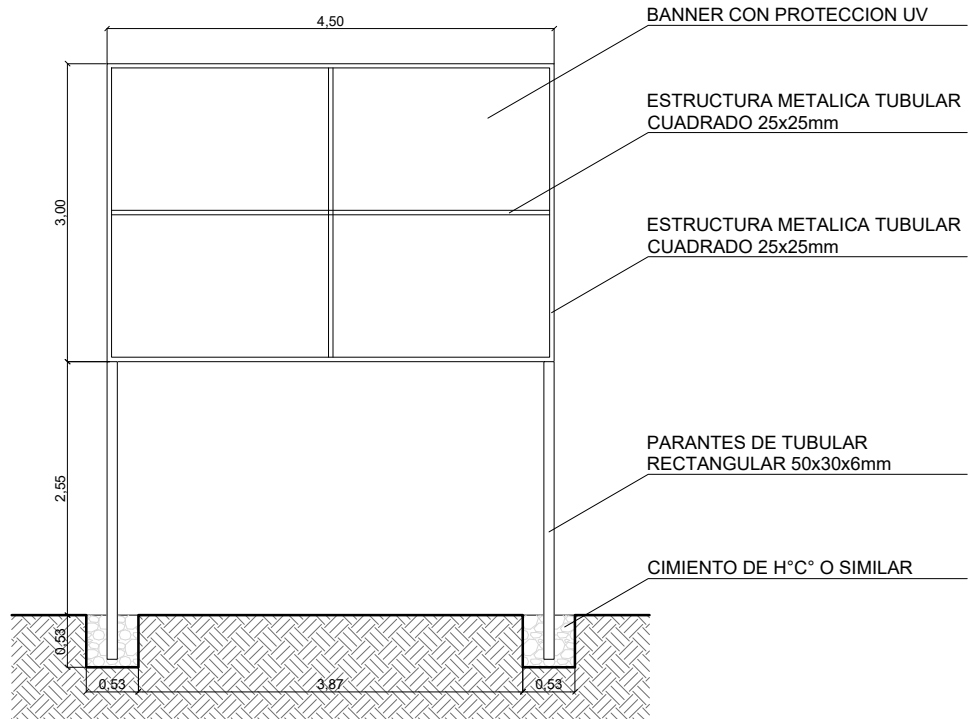

# PLANO VALLA DE GESTION

ESCALA: 1:50

<b>NOMBRE DEL PROYECTO:</b> PROYECTO DE VIVIENDA CUALITATIVA EN EL MUNICIPIO DE ENTRE RIOS -FASE (XXIII) 2023- TARIJA		
<b>MUNICIPIO:</b> ENTRE RIOS	<b>VIVIENDAS:</b> 35 U.H	<b>PLANO DE:</b> DORMITORIO, COCINA, AMBIENTE MULTIUSO Y BAÑO
<b>PROVINCIA:</b> O°CONNOR	<b>DEPARTAMENTO:</b> TARIJA	<b>MODULO:</b> AMPLIACION

**DISEÑADO POR:**

**REVISADO Y APROBADO POR:**

FECHA: NOVIEMBRE 2022  
 SUPERFICIE: 34.16m<sup>2</sup>  
 LAMINA: 23/76





**AREA TOTAL: 12.23 M2**

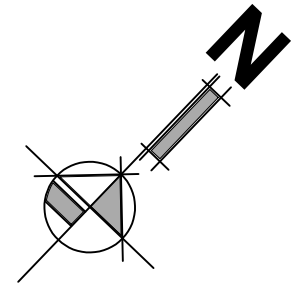
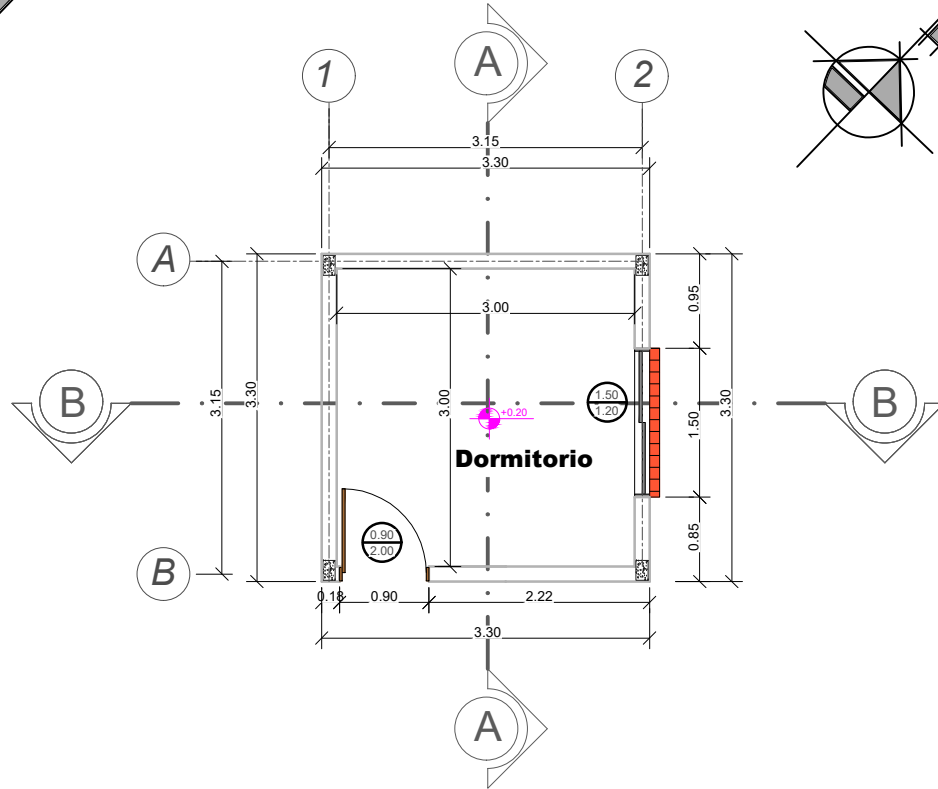
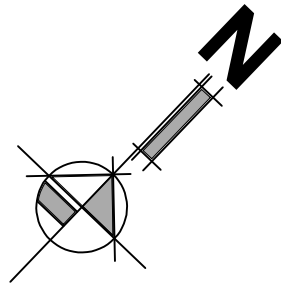

**PLANO PLANTA AMOBLADA**

ESCALA: 1:75

**PLANO PLANTA ACOTADA**

ESCALA: 1:75

<b>AGENCIA ESTATAL DE VIVIENDA - AEVIENDA</b>			<b>DISEÑADO POR:</b>	<b>REVISADO Y APROBADO POR:</b>	FORMA NOVIEMBRE 2022
NOMBRE DEL PROYECTO: PROYECTO DE VIVIENDA CUALITATIVA EN EL MUNICIPIO DE ENTRE RIOS -FASE(XXIII) 2023- TARIJA					AREA TOTAL: 12.23m2
MUNICIPIO: ENTRE RIOS	VIVIENDAS: 40 U.H.	PLANO DE: DORMITORIO			LAMINA: 24/76
PROVINCIA: O'CONNOR	DEPARTAMENTO: TARIJA	MODULO: 2: MEJORAMIENTO			





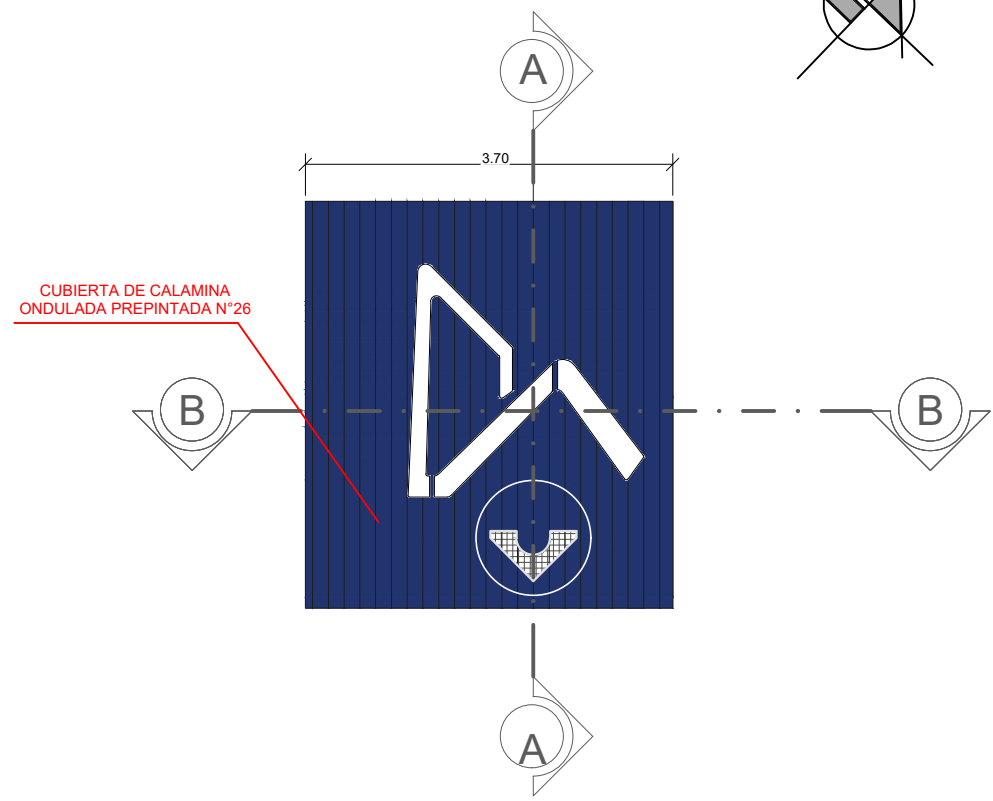
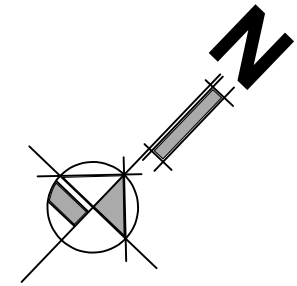
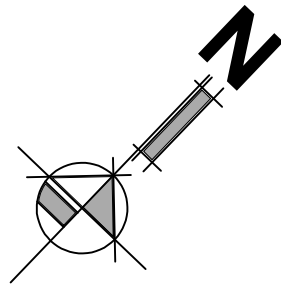

CUBIERTA DE CALAMINA ONDULADA PREPINTADA N°26

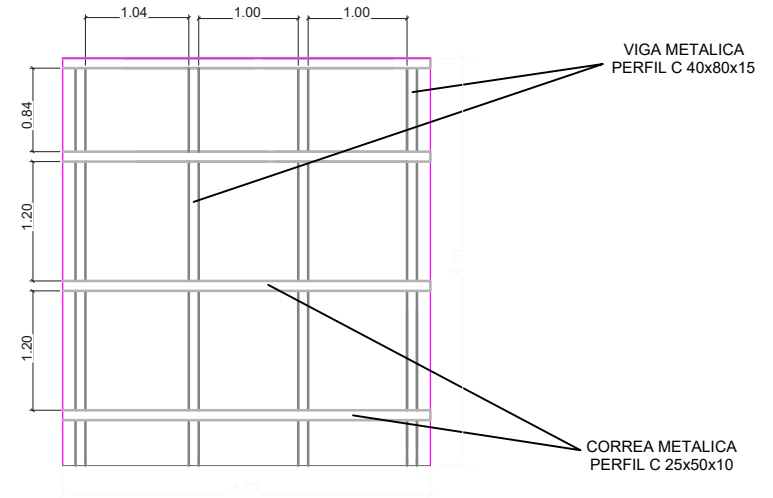

## PLANO DETALLE CUBIERTA

ESCALA: 1:75

## PLANO ESTRUCTURA DE CUBIERTA

ESCALA: 1:75

<b>AGENCIA ESTATAL DE VIVIENDA - AEVIVIENDA</b>		
NOMBRE DEL PROYECTO: PROYECTO DE VIVIENDA CUALITATIVA EN EL MUNICIPIO DE ENTRE RIOS -FASE(XXIII) 2023- TARIJA		
MUNICIPIO: ENTRE RIOS	VIVIENDAS: 40 U.H.	PLANO DE: DORMITORIO
PROVINCIA: O'CONNOR	DEPARTAMENTO: TARIJA	MODULO: 2: MEJORAMIENTO

**DISEÑADO POR:**

**REVISADO Y APROBADO POR:**

12/23/23  
LAMINA:  
25/76



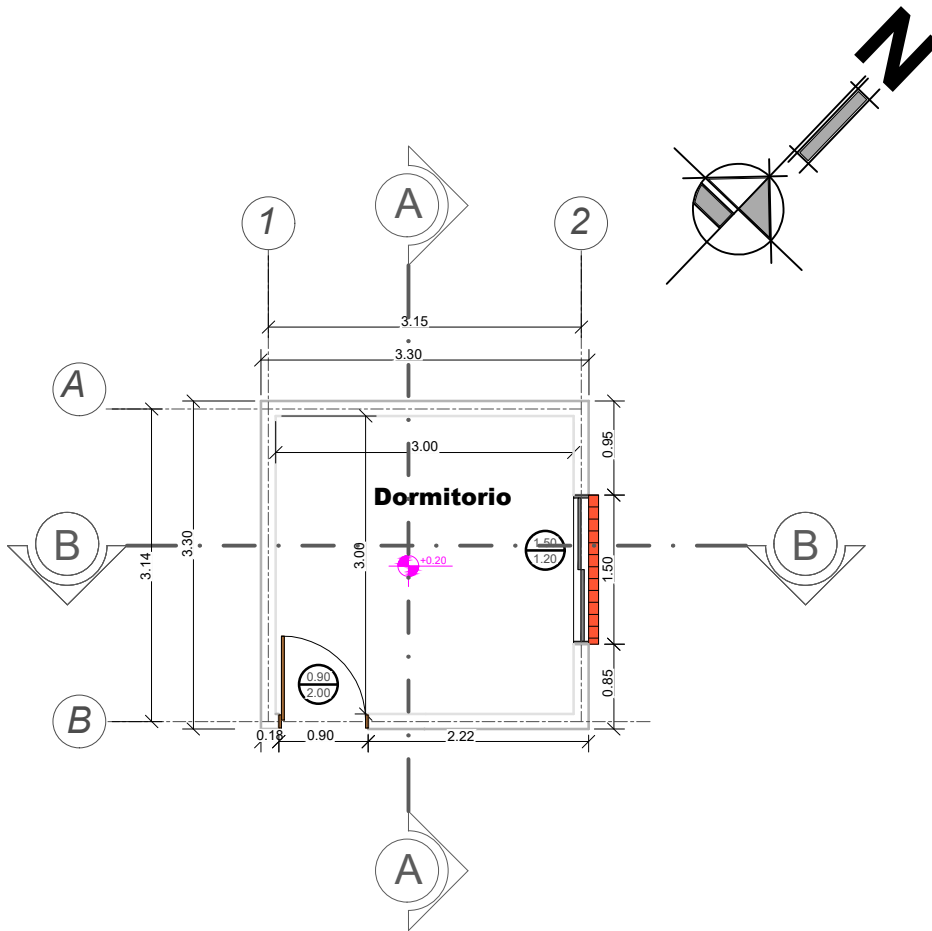

## PLANO REVOQUES INTERIORES - EXTERIORES

ESCALA: 1:75

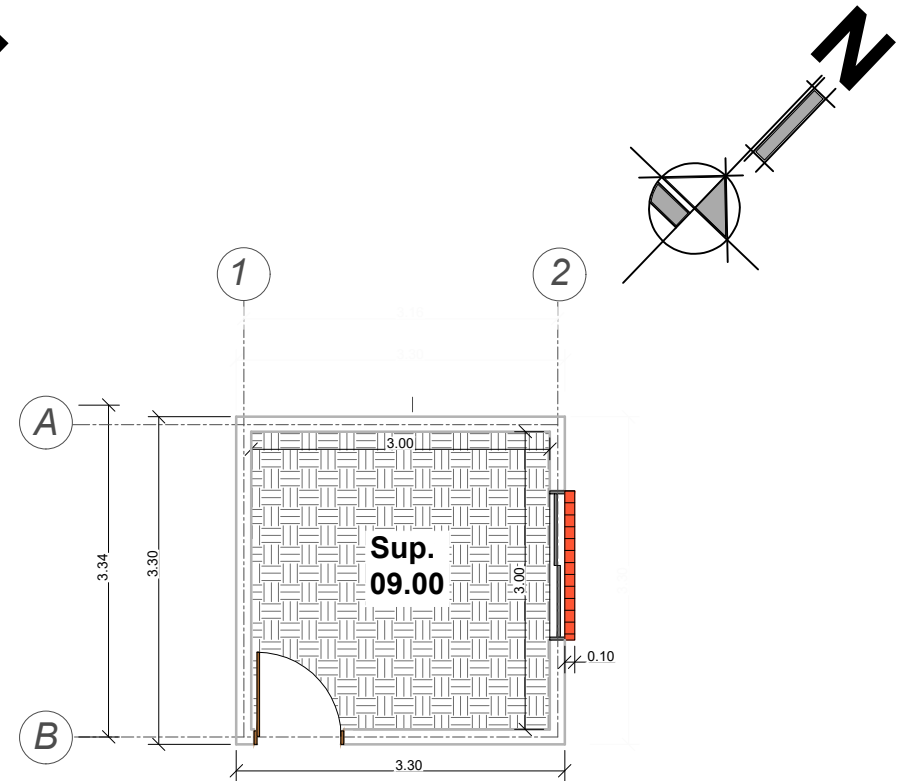

## PLANO PISOS Y ZOCALOS

ESCALA: 1:75

**AGENCIA ESTATAL DE VIVIENDA - AEVIENDA**

**NOMBRE DEL PROYECTO:**  
PROYECTO DE VIVIENDA CUALITATIVA EN EL MUNICIPIO DE ENTRE RIOS -FASE(XXIII) 2023- TARIJA

**MUNICIPIO:**  
ENTRE RIOS

**VIVIENDAS:**  
40 U.H.

**PLANO DE:**  
DORMITORIO

**PROVINCIA:** O'CONNOR

**DEPARTAMENTO:**  
TARIJA

**MODULO:**  
2: MEJORAMIENTO

**DISEÑADO POR:**

**REVISADO Y APROBADO POR:**

FECHA: 10/05/2023

ÁREA: 12,23m<sup>2</sup>

**LAMINA:**  
26/76



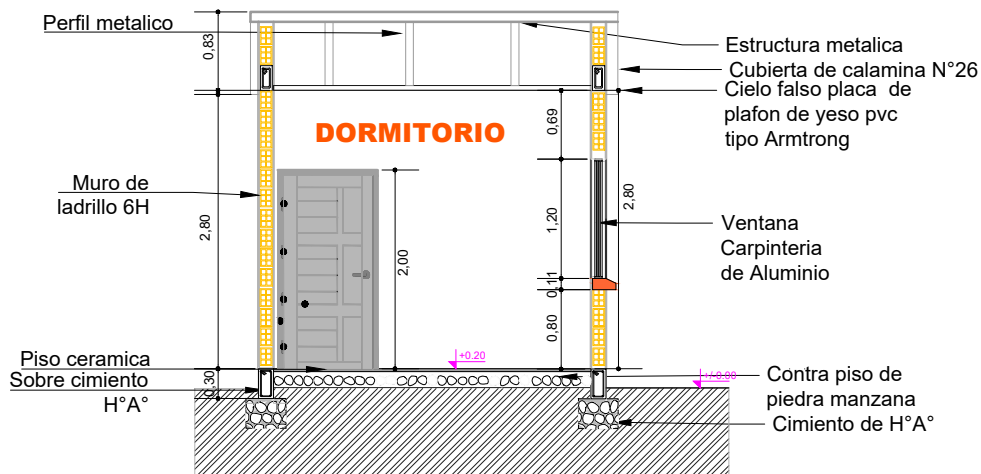

## PLANO CORTE B-B

ESCALA: 1:75

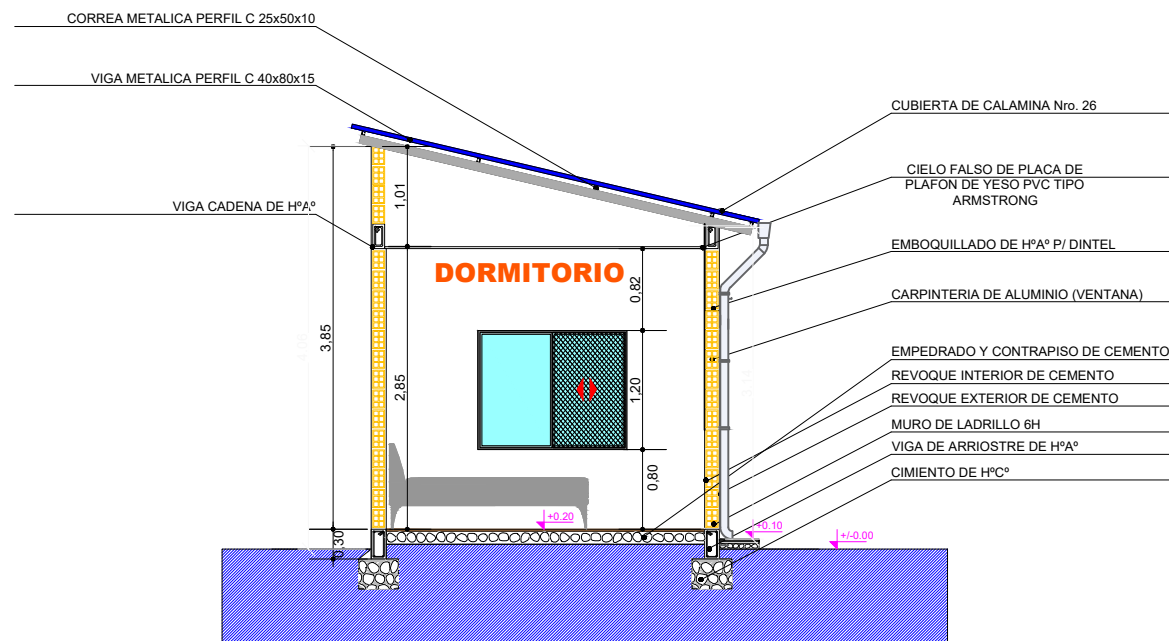

## PLANO CORTE A-A

ESCALA: 1:75

**AGENCIA ESTATAL DE VIVIENDA - AEVIVIENDA**

**NOMBRE DEL PROYECTO:**  
PROYECTO DE VIVIENDA CUALITATIVA EN EL MUNICIPIO DE ENTRE RIOS -FASE (XXIII) 2023- TARIJA

**MUNICIPIO:**  
ENTRE RIOS

**VIVIENDAS:**  
40 U.H.

**PLANO DE:**  
DORMITORIO

**PROVINCIA:** O'CONNOR

**DEPARTAMENTO:** TARIJA

**MODULO:** 2: MEJORAMIENTO

**DISEÑADO POR:**

**REVISADO Y APROBADO POR:**

**ÁREA DE VIVIENDA:** 23m<sup>2</sup>

12 - 23m<sup>2</sup>

**LAMINA:**

27/76



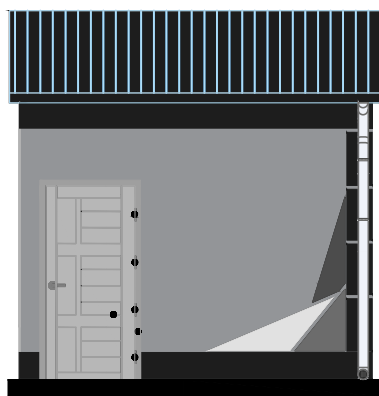

FACHADA FRONTAL

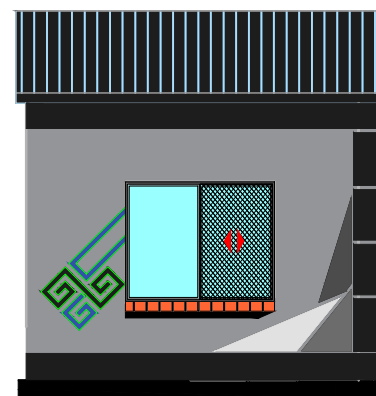

FACHADA LATERAL DERECHA

## PLANO FACHADAS

ESCALA: 1:75

**AGENCIA ESTATAL DE VIVIENDA - AEVIVIENDA**

**NOMBRE DEL PROYECTO:** VIVIENDA CUALITATIVA EN EL MUNICIPIO DE ENTRE RIOS -FASE (XXIII) 2023- TARIJA

**MUNICIPIO:** ENTRE RIOS

**VIVIENDAS:** 40 U.H.

**PLANO DE:** DORMITORIO

**PROVINCIA:** O'CONNOR

**DEPARTAMENTO:** TARIJA

**MODULO:** 2: MEJORAMIENTO

**DISEÑADO POR:**

**REVISADO Y APROBADO POR:**

**ÁREA CONSTRUIDA (m<sup>2</sup>):**

12.23m<sup>2</sup>

**LAMINA:**

28/76



**P2 PUERTA TIPO 2**  
PUERTA DE MADERA TIPO TABLERO

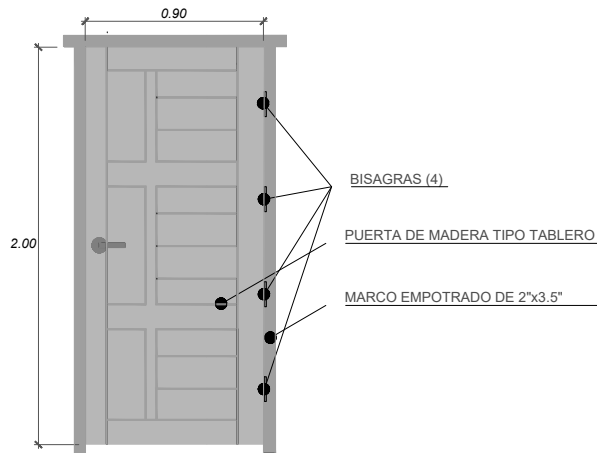

**V1 VENTANA PERFIL DE ALUMINIO**  
COMEDOR-COCINA

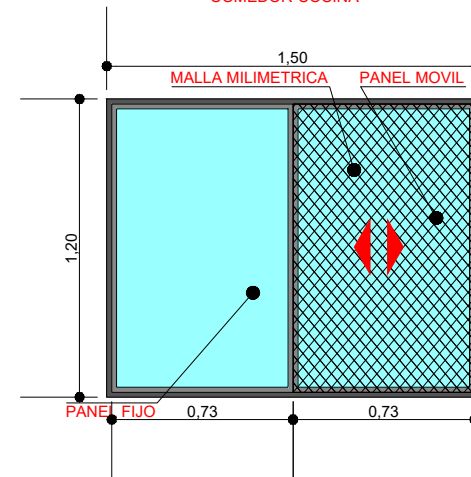

## PLANO DETALLE EN PUERTAS Y VENTANAS

ESCALA: 1:30

AGENCIA ESTATAL DE VIVIENDA - AEVIVIENDA

NOMBRE DEL PROYECTO: VIVIENDA CUALITATIVA EN EL MUNICIPIO DE ENTRE RIOS -FASE (XXIII) 2023- TARIJA

MUNICIPIO: ENTRE RIOS

VIVIENDAS: 40 U.H.

PLANO DE: DORMITORIO

PROVINCIA: O'CONNOR

DEPARTAMENTO: TARIJA

MODULO: 2: MEJORAMIENTO

DISEÑADO POR:

REVISADO Y APROBADO POR:

ÁREA DE VIVIENDAS: 2023

12.23m<sup>2</sup>

LAMINA: 29/76



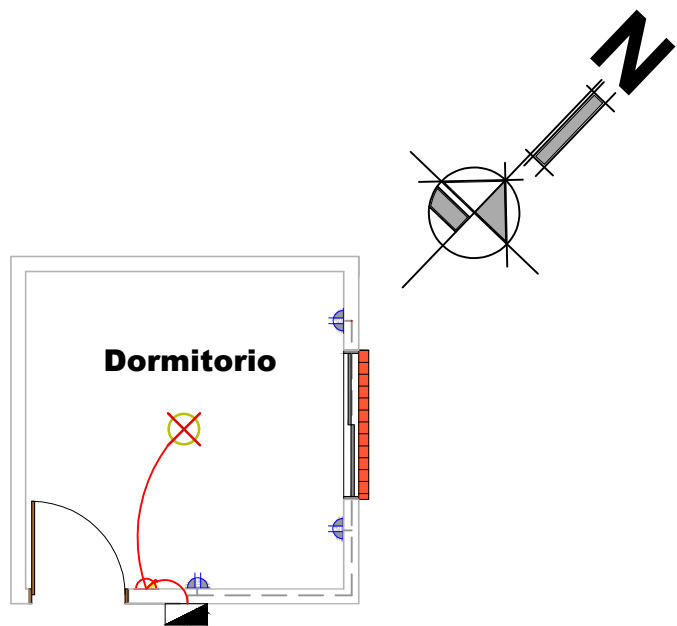

**SIMBOLOGIA Y REFERENCIAS**

	TABLERO DE DISTRIBUCION		INTERRUPTOR SIMPLE
C1	CIRCUITO DE ILUMINACION		TABLERO PARA DUCHA
C2	CIRCUITO DE TOMA CORRIENTE		CIRCUITO DE ILUMINACION
C3	CIRCUITO PARA DUCHA		CIRCUITO DE TOMACORRIENTES
	TOMACORRIENTES DOBLE		ILUMINACION INCANDESCENTE
	ILUMINACION INCANDESCENTE		CIRCUITO PARA DUCHA

# PLANO INSTALACIÓN ELÉCTRICA

ESCALA: 1:75

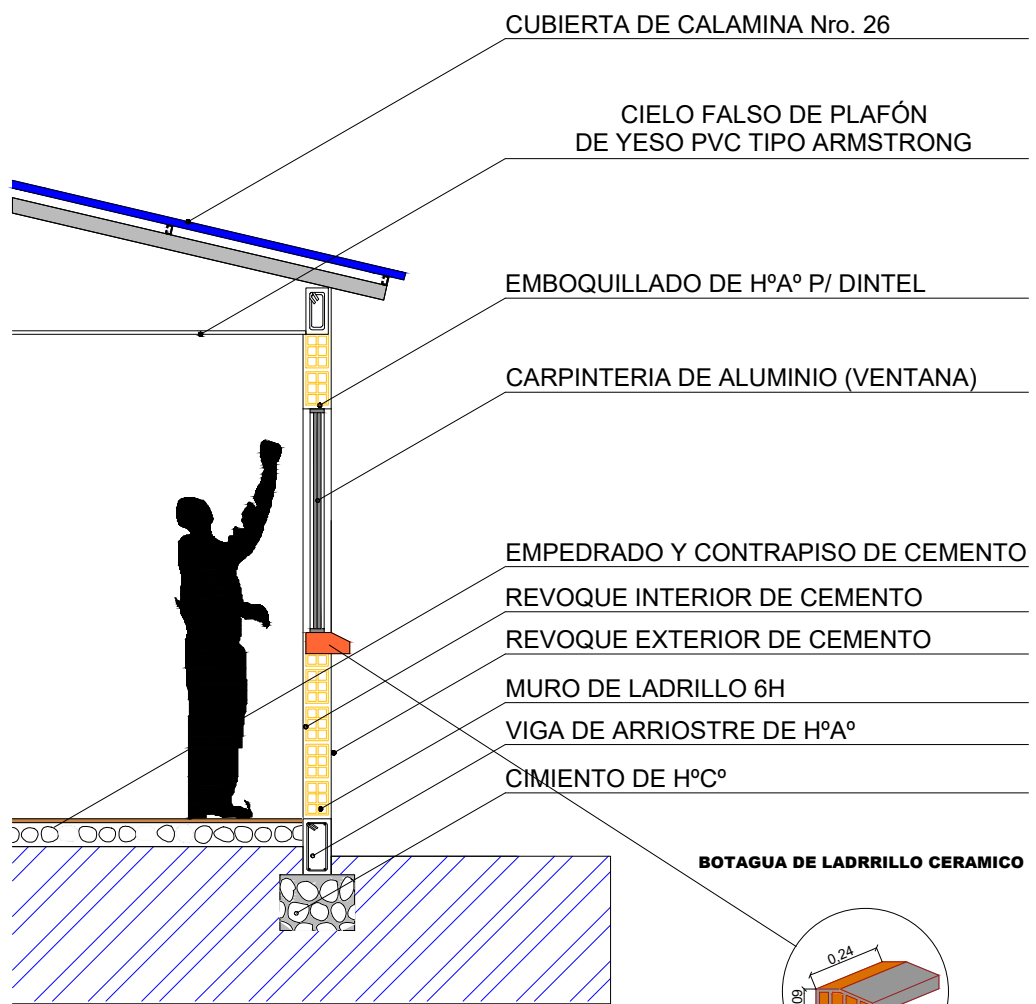

# PLANO CORTE DE BORDE

ESCALA: 1:40

**AGENCIA ESTATAL DE VIVIENDA - AEVIENDA**

**NOMBRE DEL PROYECTO:** VIVIENDA CUALITATIVA EN EL MUNICIPIO DE ENTRE RIOS -FASE (XXIII) 2023- TARIJA

**MUNICIPIO:** ENTRE RIOS    **VIVIENDAS:** 10 U.H.    **PLANO DE:** DORMITORIO

**PROVINCIA:** O'CONNOR    **DEPARTAMENTO:** TARIJA    **MODULO:** 2: MEJORAMIENTO

**DISEÑADO POR:**

**REVISADO Y APROBADO POR:**

**ÁREA DE VIVIENDA:** 23m<sup>2</sup>

**LAMINA:** 30/76



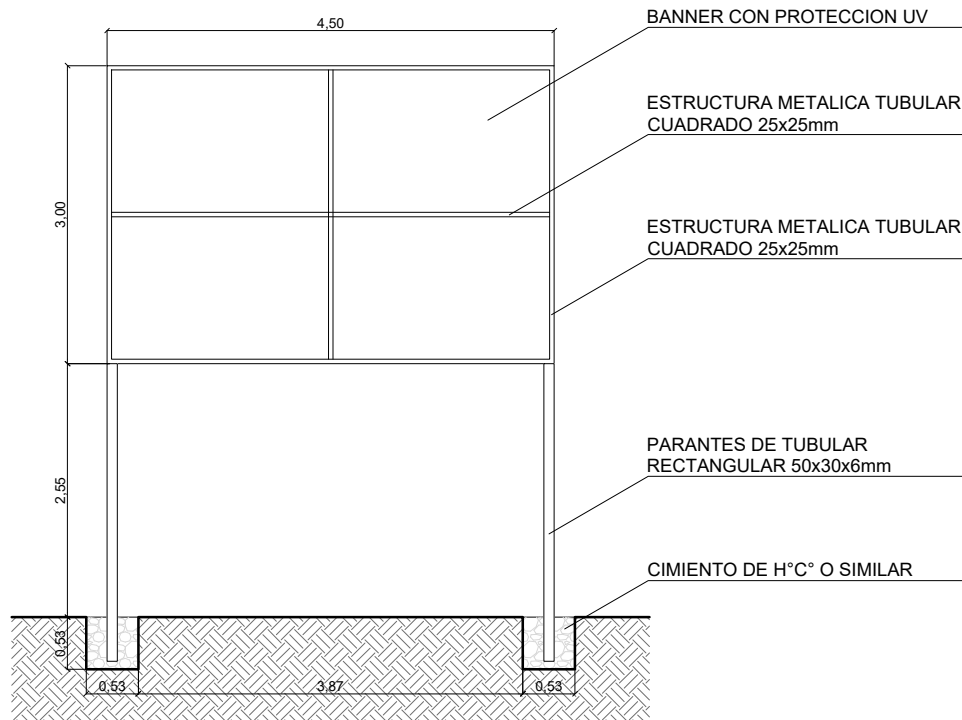

## PLANO VALLA DE GESTION

ESCALA: 1:50

### AGENCIA ESTATAL DE VIVIENDA - AEVIVIENDA

**NOMBRE DEL PROYECTO:**  
PROYECTO DE VIVIENDA CUALITATIVA EN EL MUNICIPIO DE ENTRE RIOS -FASE (XVIII) 2023- TARIJA

**MUNICIPIO:**  
ENTRE RIOS

**VIVIENDAS:**  
10 U.H.

**PLANO DE:**  
DORMITORIO, COCINA, AMBIENTE MULTIUSO Y BAÑO

**PROVINCIA:** O'CONNOR

**DEPARTAMENTO:**  
TARIJA

**MODULO:**  
RENOVACION: TIPO 1

### DISEÑADO POR:

### REVISADO Y APROBADO POR:

FECHA: 10/05/2023

AREA CONSTRUYIDA: 34,16m<sup>2</sup>

LAMINA: 53/76



### DETALLE - ELEVACION FRONTAL

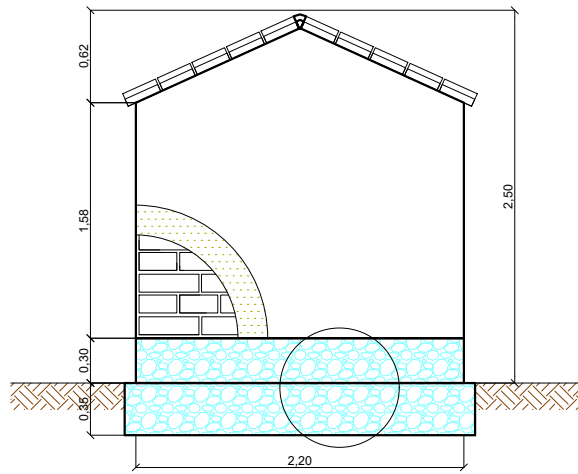

### DETALLE - ELEVACION POSTERIOR

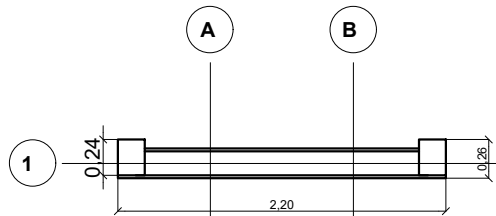
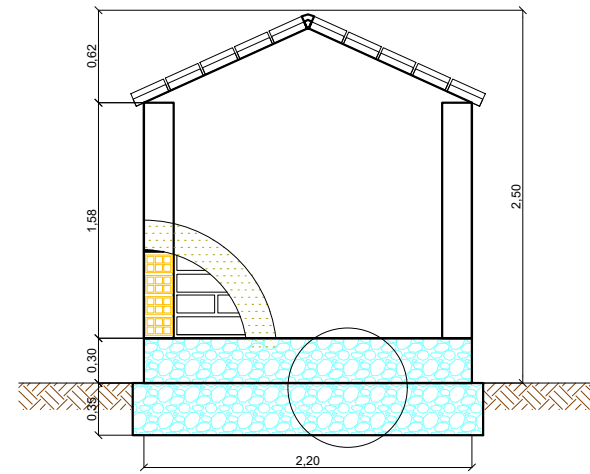

DETALLE PLANTA - MURO

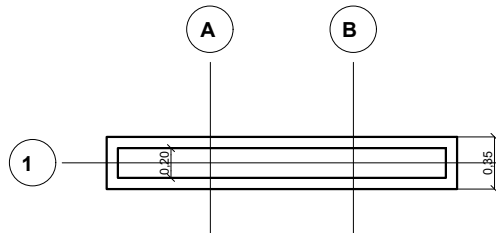

DETALLE PLANTA - CIMIENTOS - SOBRECIMENTOS

## PLANO LETRERO DE OBRA

ESCALA: 1:50

### DETALLE - ELEVACION LATERAL

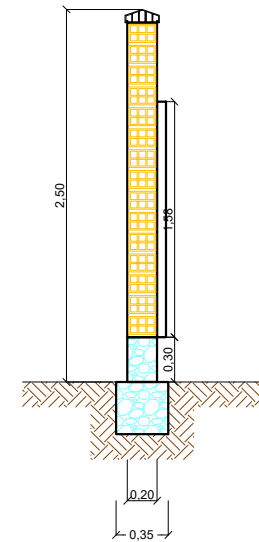

**AGENCIA ESTATAL DE VIVIENDA - AEVIENDA**

**NOMBRE DEL PROYECTO:**  
PROYECTO DE VIVIENDA CUALITATIVA EN EL MUNICIPIO DE ENTRE RIOS -FASE (XVIII) 2023- TARIJA

**MUNICIPIO:**  
ENTRE RIOS

**VIVIENDAS:**  
0 U.H.

**PLANO DE:**  
DORMITORIO, COCINA, AMBIENTE MULTIUSO Y BAÑO

**PROVINCIA:** O'CONNOR

**DEPARTAMENTO:**  
TARIJA

**MODULO:**  
RENOVACION: TIPO 1

**DISEÑADO POR:**

**REVISADO Y APROBADO POR:**

**FECHA DE ELABORACION:**

**FECHA DE:**  
31.16m2

**LAMINA:**  
52/76





## DETALLES DE LOSA PARA TANQUE ELEVADO

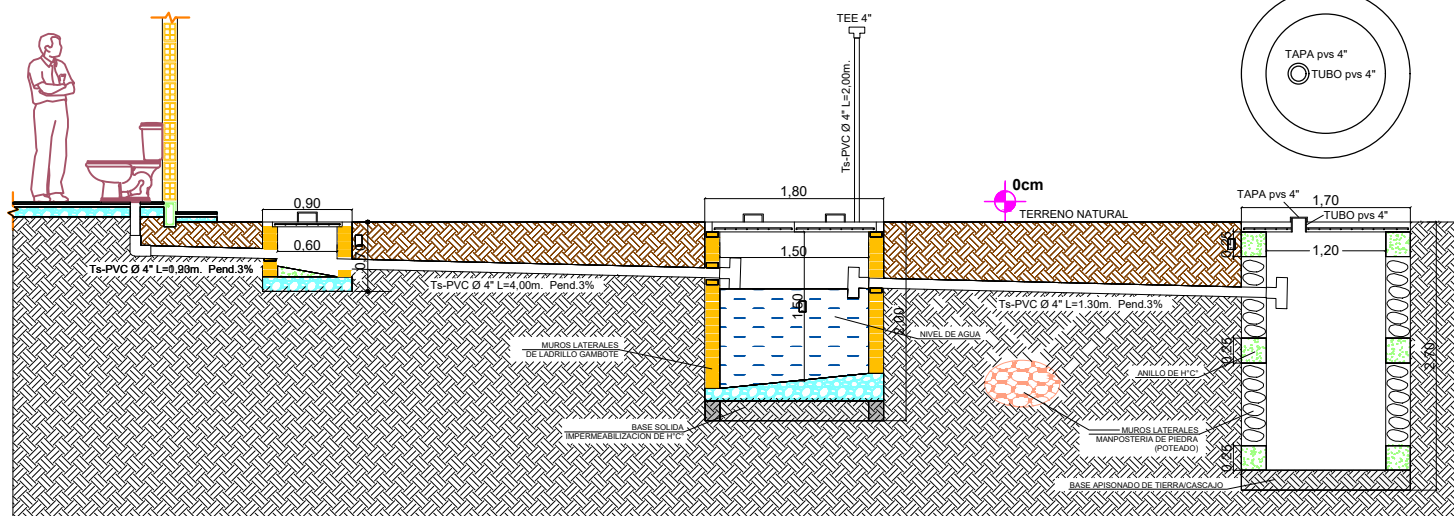
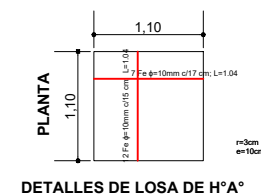
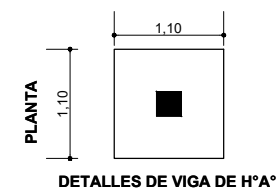
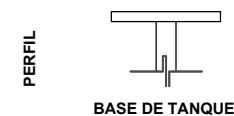
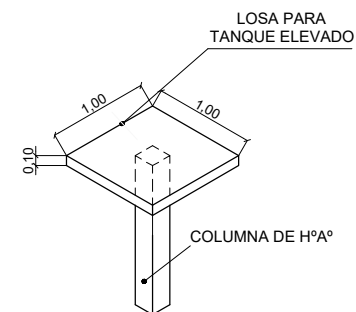
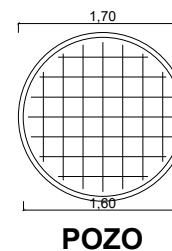
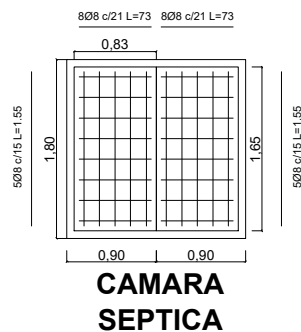
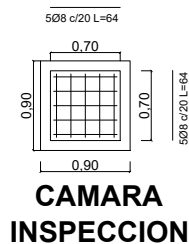

## PLANO DETALLE DE CÁMARAS Y POZO

ESCALA: 1:75

<b>NOMBRE DEL PROYECTO:</b> PROYECTO DE VIVIENDA CUALITATIVA EN EL MUNICIPIO DE ENTRE RIOS -FASE (XXIII) 2023- TARIJA		
<b>MUNICIPIO:</b> ENTRE RIOS	<b>VIVIENDAS:</b> 40 U.H.	<b>PLANO DE:</b> DORMITORIO, COCINA, AMBIENTE MULTIUSO Y BAÑO
<b>PROVINCIA:</b> O'CONNOR	<b>DEPARTAMENTO:</b> TARIJA	<b>MODULO:</b> AMPLIACION

<b>DISEÑADO POR:</b>
----------------------

<b>REVISADO Y APROBADO POR:</b>
---------------------------------

<b>ÁREA TOTAL:</b> 34.16m <sup>2</sup>
<b>LAMINA:</b> 51/76



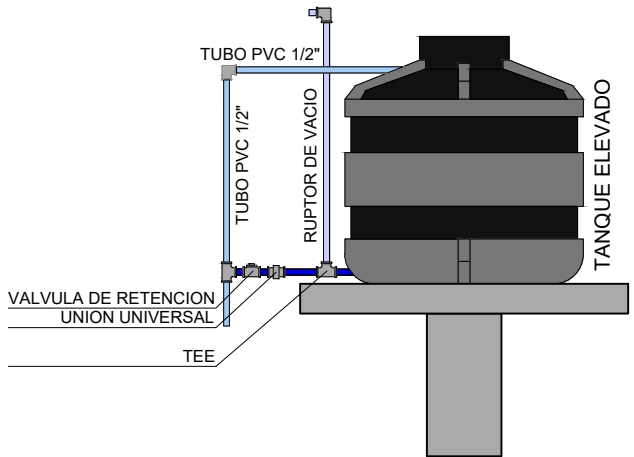

**DETALLE TANQUE ELEVADO**

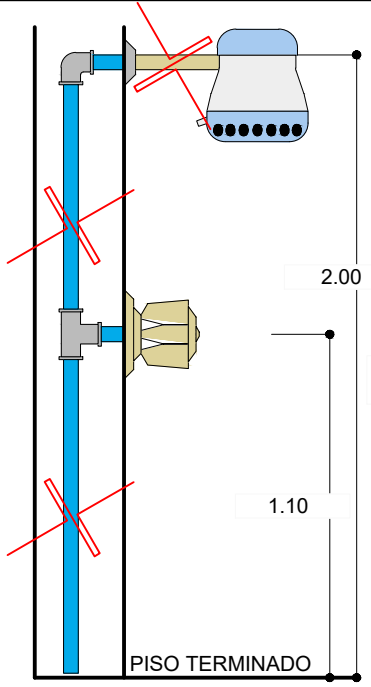

**DETALLE DUCHA**

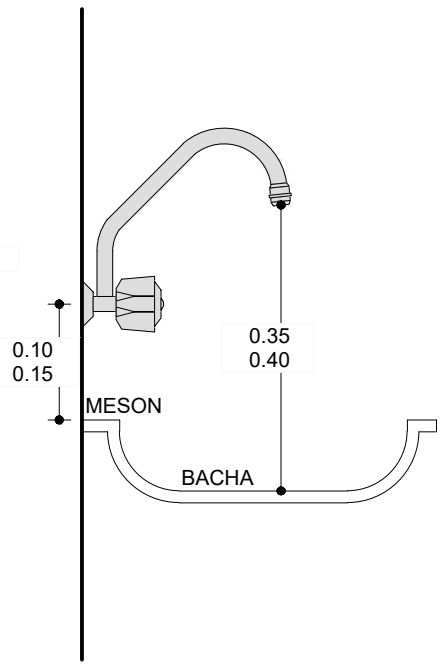

**DETALLE GRIFO**

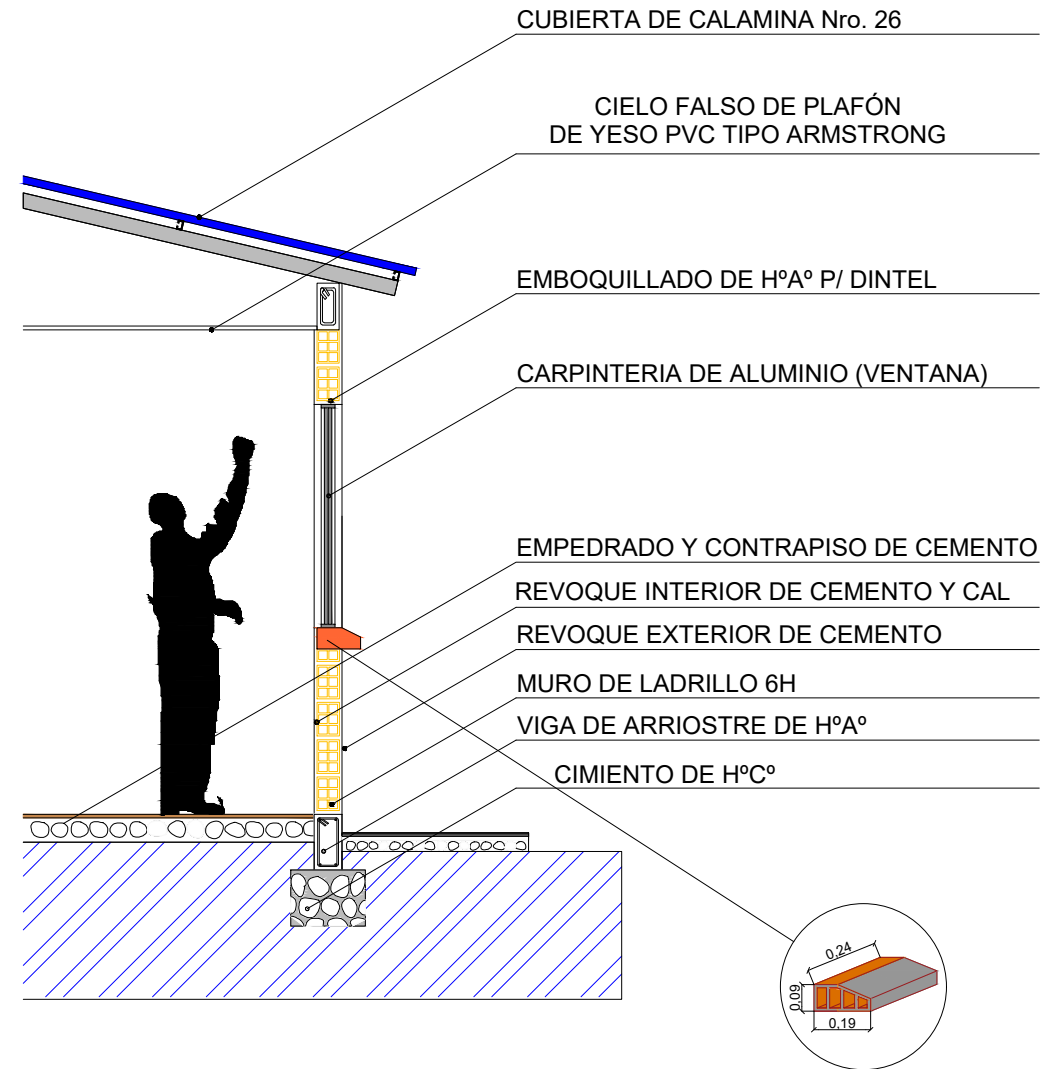

**PLANO CORTE DE BORDE**

ESCALA: 1:40

<b>NOMBRE DEL PROYECTO:</b> PROYECTO DE VIVIENDA CUALITATIVA EN EL MUNICIPIO DE ENTRE RIOS -FASE (XXIII) 2023- TARIJA		
<b>MUNICIPIO:</b> ENTRE RIOS	<b>VIVIENDAS:</b> 40 U.H.	<b>PLANO DE:</b> DORMITORIO, COCINA, AMBIENTE MULTIUSO Y BAÑO
<b>PROVINCIA:</b> O'CONNOR	<b>DEPARTAMENTO:</b> TARIJA	<b>MODULO:</b> AMPLIACION

**DISEÑADO POR:**

**REVISADO Y APROBADO POR:**

<b>FECHA:</b> 05/11/2023
<b>AREA:</b> 34.16m <sup>2</sup>
<b>LAMINA:</b> 50/76



REF	ARTEFACTO ACCESORIO
LD	LAVANDERIA
LM	LAVA MANOS
IN	INODORO
Rp	REJILLA DE PISO
LP	LAVAPLATOS
DU	DUCHA
LLP	LLAVE DE PASO
M	MEDIDOR DE AGUA

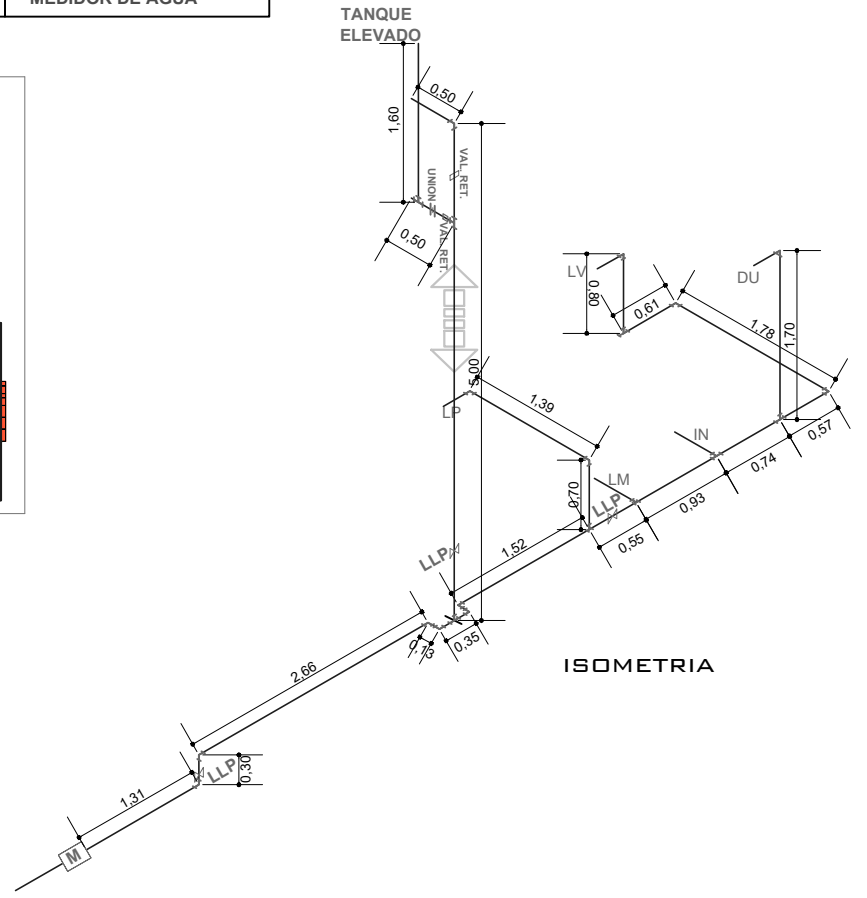
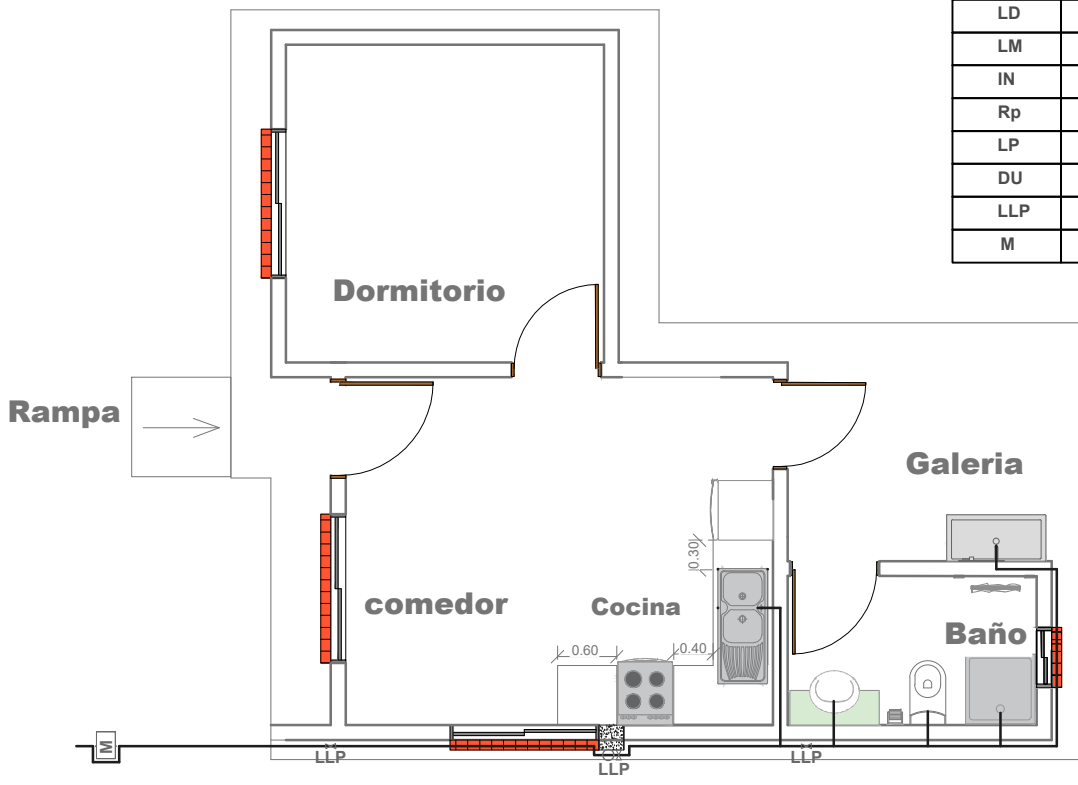
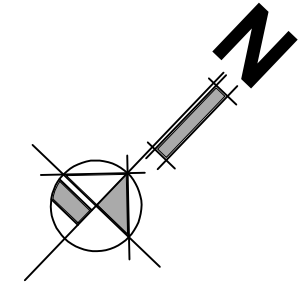

# PLANO INSTALACIÓN DE AGUA POTABLE - ISOMETRIA

ESCALA: 1:75

<b>NOMBRE DEL PROYECTO:</b> PROYECTO DE VIVIENDA CUALITATIVA EN EL MUNICIPIO DE ENTRE RIOS -FASE(XXIII) 2023- TARIJA		
<b>MUNICIPIO:</b> ENTRE RIOS	<b>VIVIENDAS:</b> 40 U.H.	<b>PLANO DE:</b> DORMITORIO, COCINA, AMBIENTE MULTIUSO Y BAÑO
<b>PROVINCIA:</b> O'CONNOR	<b>DEPARTAMENTO:</b> TARIJA	<b>MODULO:</b> AMPLIACION

**DISEÑADO POR:**

**REVISADO Y APROBADO POR:**

FECHA: NOVIEMBRE 2022
SEÑALADO: 34 - 1.6m <sup>2</sup>
LAMINA: 49/76



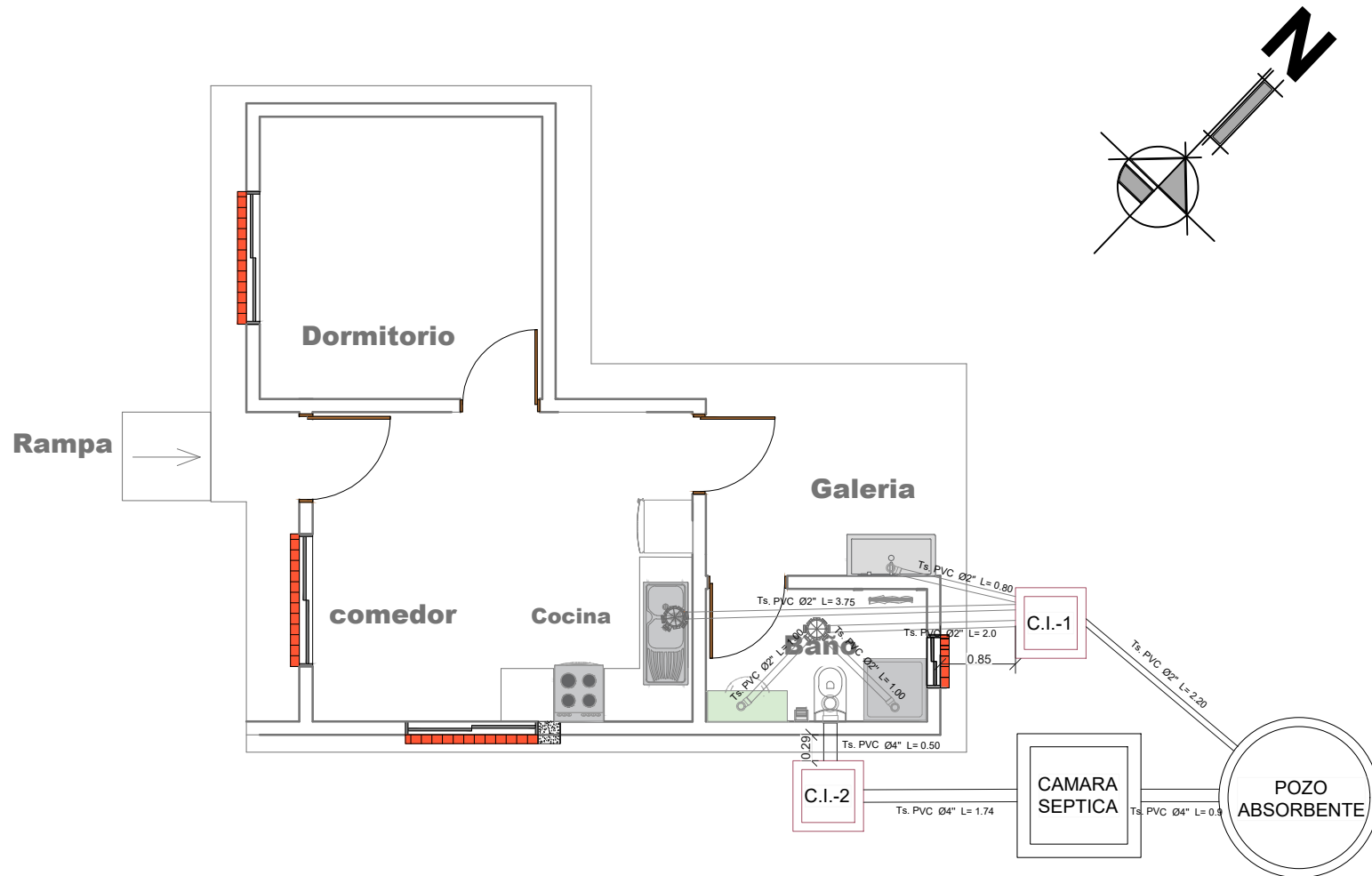

# PLANO INSTALACIÓN SANITARIA

ESCALA: 1:75

<b>NOMBRE DEL PROYECTO:</b> PROYECTO DE VIVIENDA CUALITATIVA EN EL MUNICIPIO DE ENTRE RIOS -FASE(XXIII) 2023- TARIJA		
<b>MUNICIPIO:</b> ENTRE RIOS	<b>VIVIENDAS:</b> 40 U.H.	<b>PLANO DE:</b> DORMITORIO, COCINA, AMBIENTE MULTIUSO Y BAÑO
<b>PROVINCIA:</b> O'CONNOR	<b>DEPARTAMENTO:</b> TARIJA	<b>MODULO:</b> AMPLIACION

**DISEÑADO POR:**

**REVISADO Y APROBADO POR:**

<b>FECHA:</b> NOVIEMBRE 2023
<b>AREA:</b> 34.16m <sup>2</sup>
<b>LAMINA:</b> 48/76



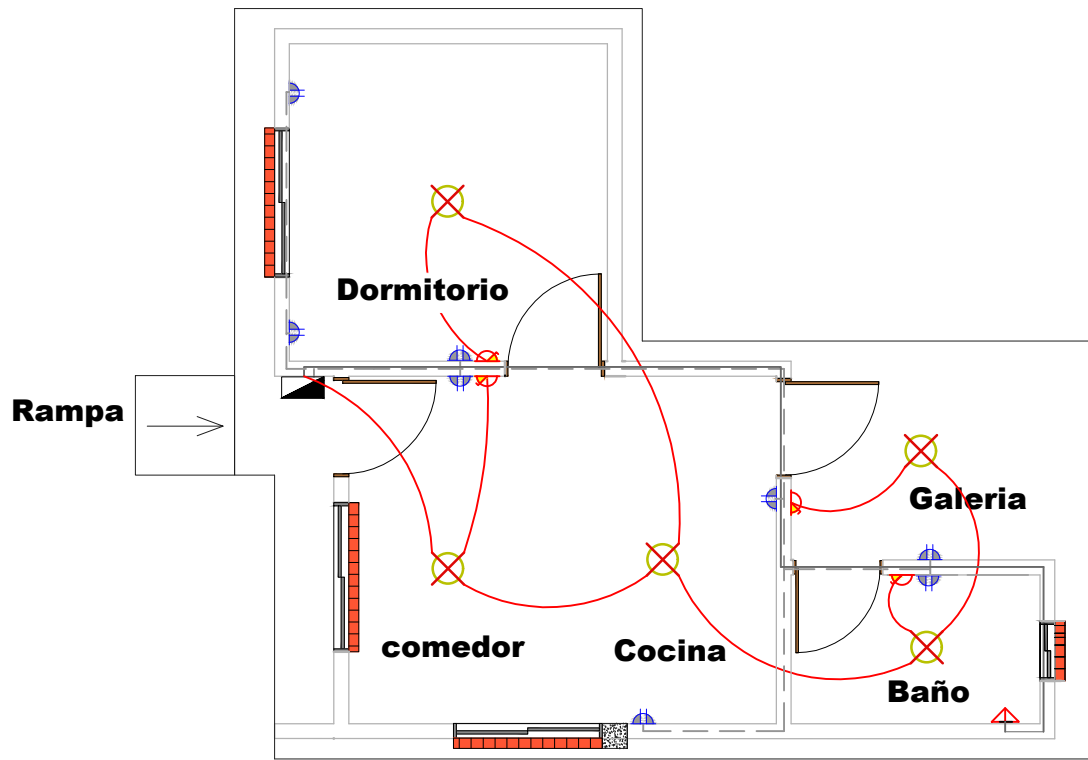
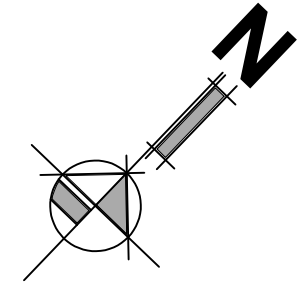

SIMBOLOGIA Y REFERENCIAS			
	TABLERO DE DISTRIBUCION		INTERRUPTOR SIMPLE
C1	CIRCUITO DE ILUMINACION		TABLERO PARA DUCHA
C2	CIRCUITO DE TOMA CORRIENTE		CIRCUITO DE ILUMINACION
C3	CIRCUITO PARA DUCHA		CIRCUITO DE TOMACORRIENTES
	TOMACORRIENTES DOBLE		CIRCUITO DE TOMACORRIENTES
	ILUMINACION INCANDESCENTE		CIRCUITO PARA DUCHA

DETALLE DE NIVELES EN INTERRUPTORES, TOMA CORRIENTE Y CAJA DE TERMICOS

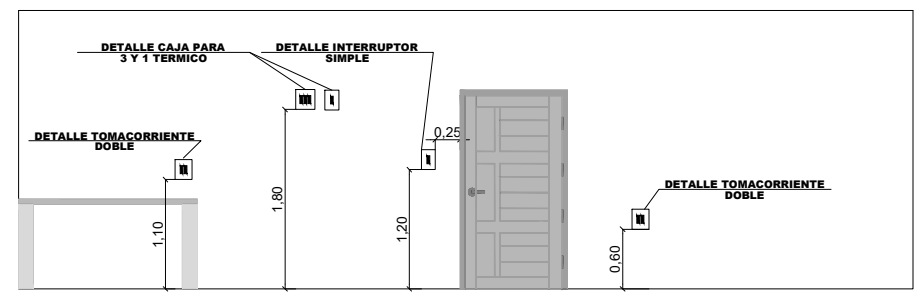

# PLANO INSTALACIÓN ELÉCTRICA

ESCALA: 1:75

<b>NOMBRE DEL PROYECTO:</b> PROYECTO DE VIVIENDA CUALITATIVA EN EL MUNICIPIO DE ENTRE RIOS -FASE (XXIII) 2023- TARIJA		
<b>MUNICIPIO:</b> ENTRE RIOS	<b>VIVIENDAS:</b> 40 U.H.	<b>PLANO DE:</b> DORMITORIO, COCINA, AMBIENTE MULTIUSO Y BAÑO
<b>PROVINCIA:</b> O'CONNOR	<b>DEPARTAMENTO:</b> TARIJA	<b>MODULO:</b> AMPLIACION

**DISEÑADO POR:**

**REVISADO Y APROBADO POR:**

<b>FECHA:</b> 09 DE NOVIEMBRE 2023
<b>AREA CONSTRUIDA:</b> 34.16m <sup>2</sup>
<b>LAMINA:</b> 47/76



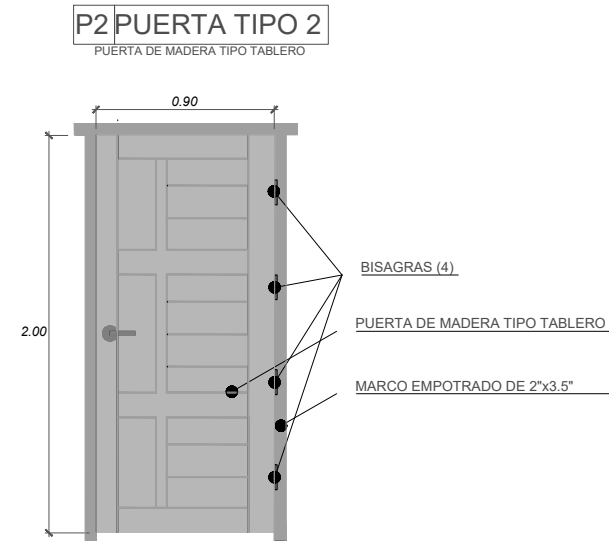
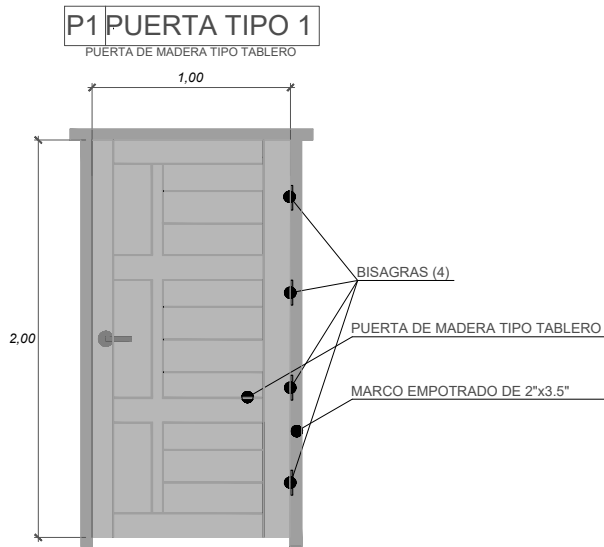

**V2 VENTANA PERFIL DE ALUMINIO**

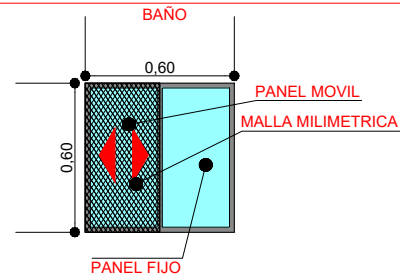

**V1 VENTANA PERFIL DE ALUMINIO**

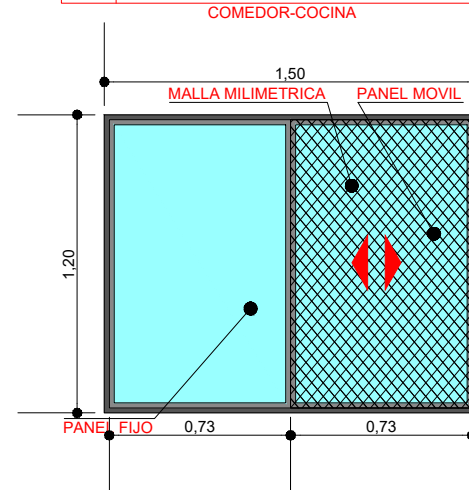

## PLANO DETALLE EN PUERTAS Y VENTANAS

ESCALA: 1:30

<b>NOMBRE DEL PROYECTO:</b> PROYECTO DE VIVIENDA CUALITATIVA EN EL MUNICIPIO DE ENTRE RIOS -FASE(XXIII) 2023- TARIJA		
<b>MUNICIPIO:</b> ENTRE RIOS	<b>VIVIENDAS:</b> 40 U.H.	<b>PLANO DE:</b> DORMITORIO, COCINA, AMBIENTE MULTIUSO Y BAÑO
<b>PROVINCIA:</b> O'CONNOR	<b>DEPARTAMENTO:</b> TARIJA	<b>MODULO:</b> AMPLIACION

**DISEÑADO POR:**

**REVISADO Y APROBADO POR:**

<b>FECHA:</b> 05 DE NOVIEMBRE 2023
<b>AREA TOTAL:</b> 34.16m <sup>2</sup>
<b>LAMINA:</b> 46/76



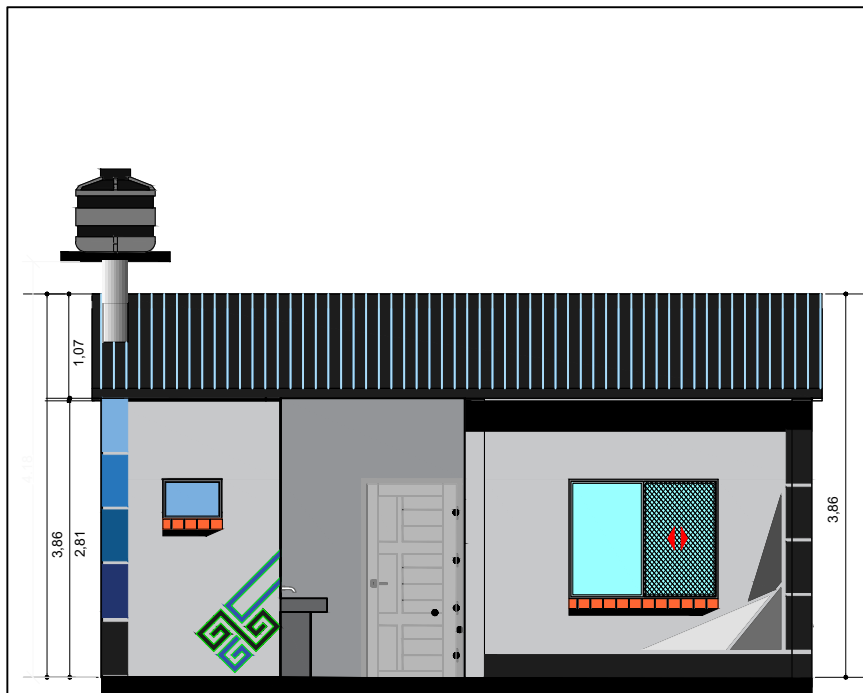

FACHADA POSTERIOR

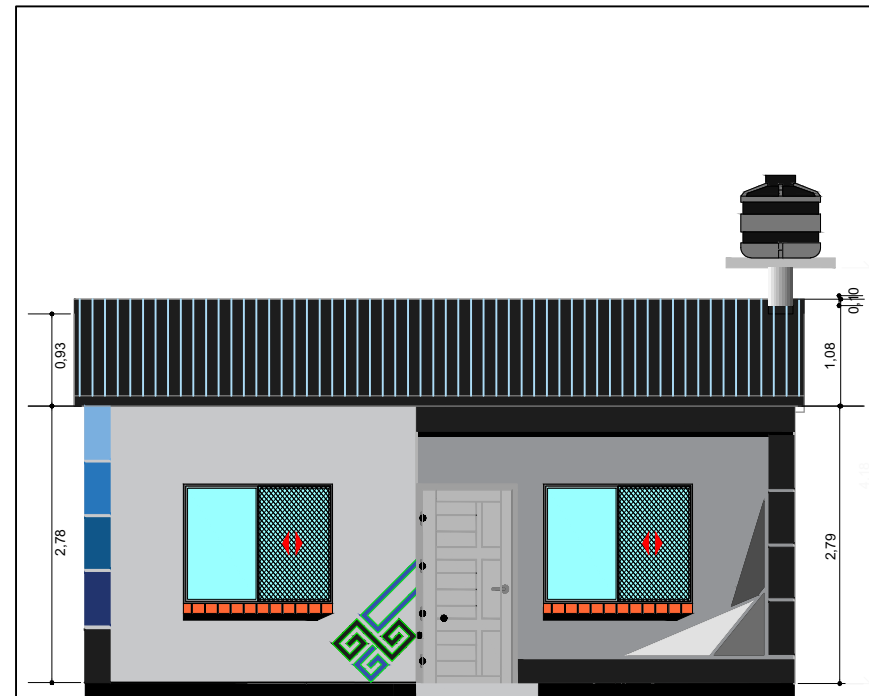

FACHADA FRONTAL

## PLANO FACHADAS

ESCALA: 1:75

<b>NOMBRE DEL PROYECTO:</b> PROYECTO DE VIVIENDA CUALITATIVA EN EL MUNICIPIO DE ENTRE RIOS -FASE (XXIII) 2023- TARIJA		
<b>MUNICIPIO:</b> ENTRE RIOS	<b>VIVIENDAS:</b> 40 U.H.	<b>PLANO DE:</b> DORMITORIO, COCINA, AMBIENTE MULTIUSO Y BAÑO
<b>PROVINCIA:</b> O'CONNOR	<b>DEPARTAMENTO:</b> TARIJA	<b>MODULO:</b> AMPLIACION

**DISEÑADO POR:**

**REVISADO Y APROBADO POR:**

09/11/2023

34.16m<sup>2</sup>

LAMINA:  
45/76



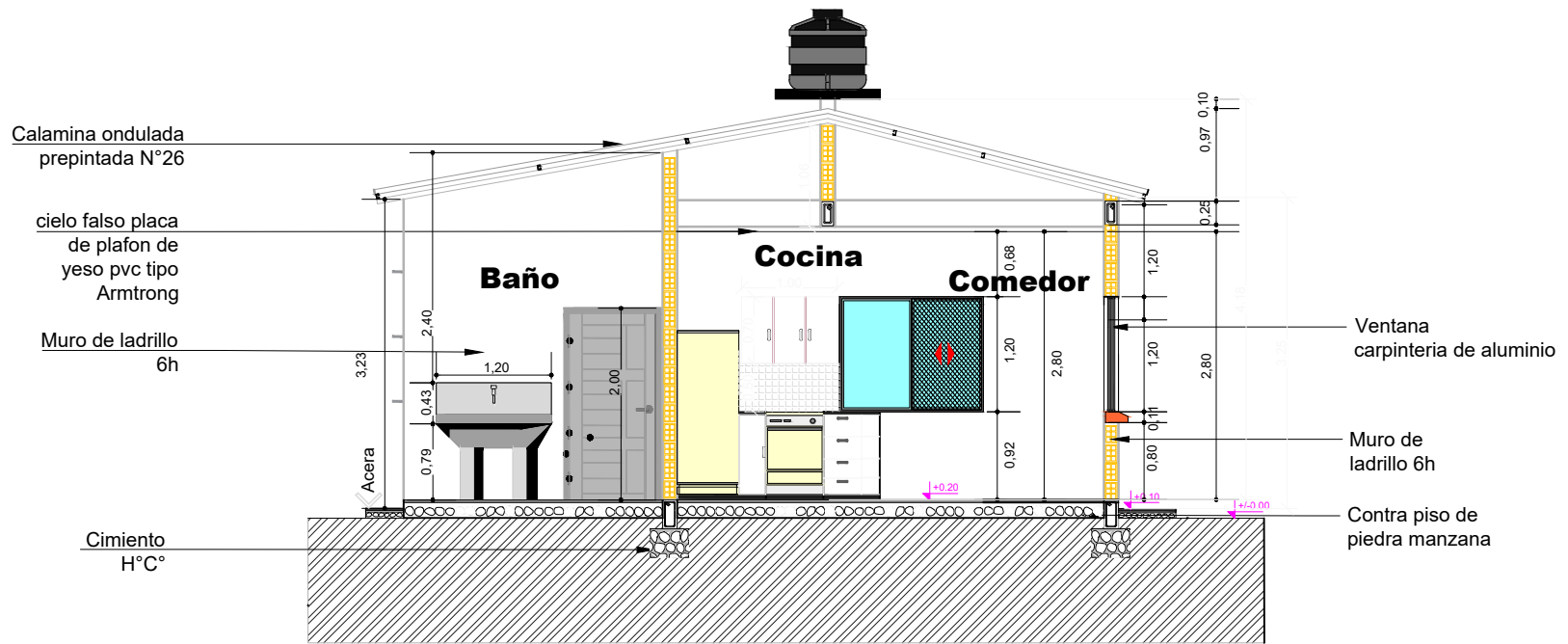

## PLANO CORTE B - B

ESCALA: 1:75

<b>NOMBRE DEL PROYECTO:</b> PROYECTO DE VIVIENDA CUALITATIVA EN EL MUNICIPIO DE ENTRE RIOS -FASE(XXIII) 2023- TARIJA		
<b>MUNICIPIO:</b> ENTRE RIOS	<b>VIVIENDAS:</b> 40 U.H.	<b>PLANO DE:</b> DORMITORIO, COCINA, AMBIENTE MULTIUSO Y BAÑO
<b>PROVINCIA:</b> O'CONNOR	<b>DEPARTAMENTO:</b> TARIJA	<b>MODULO:</b> AMPLIACION

<b>DISEÑADO POR:</b>

<b>REVISADO Y APROBADO POR:</b>

<b>FECHA:</b> 05 DE NOVIEMBRE 2022
<b>ÁREA:</b> 34.16m <sup>2</sup>
<b>LAMINA:</b> 44/76





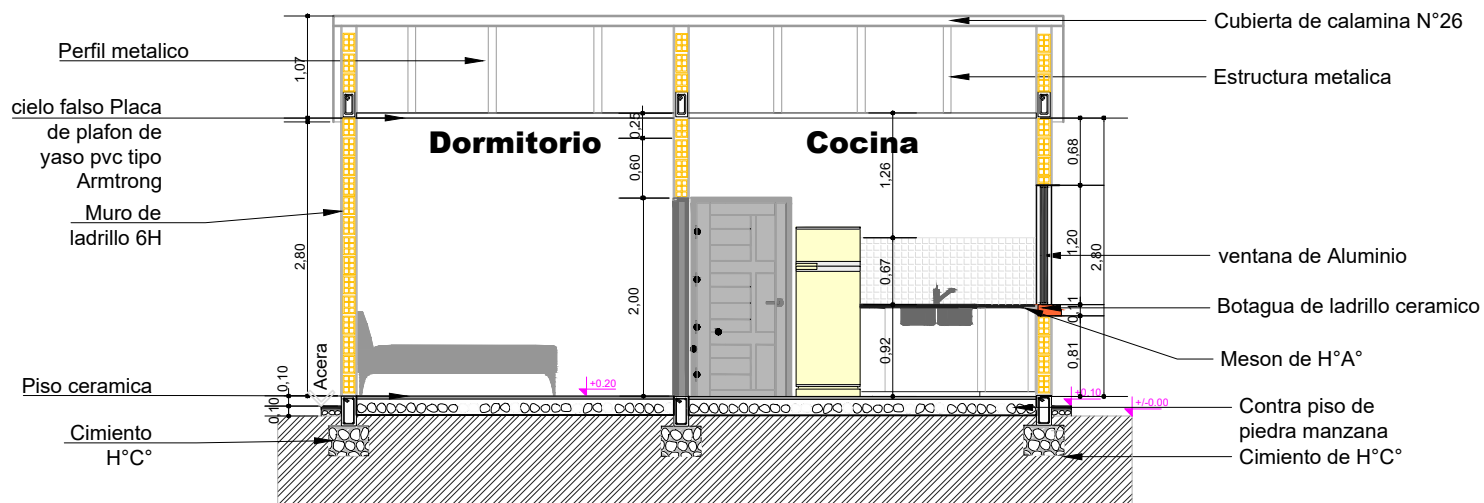

## PLANO CORTE A - A

ESCALA: 1:75

**NOMBRE DEL PROYECTO:**  
PROYECTO DE VIVIENDA CUALITATIVA EN EL MUNICIPIO DE  
ENTRE RIOS -FASE(XXIII) 2023- TARIJA

**MUNICIPIO:**  
ENTRE RIOS

**VIVIENDAS:**  
40 U.H.

**PLANO DE:**  
DORMITORIO, COCINA, AMBIENTE  
MULTIUSO Y BAÑO

**PROVINCIA:** O'CONNOR

**DEPARTAMENTO:**  
TARIJA

**MODULO:** AMPLIACION

**DISEÑADO POR:**

**REVISADO Y APROBADO POR:**

04 DE NOVIEMBRE 2023

34.16m<sup>2</sup>

**LAMINA:**  
43/76



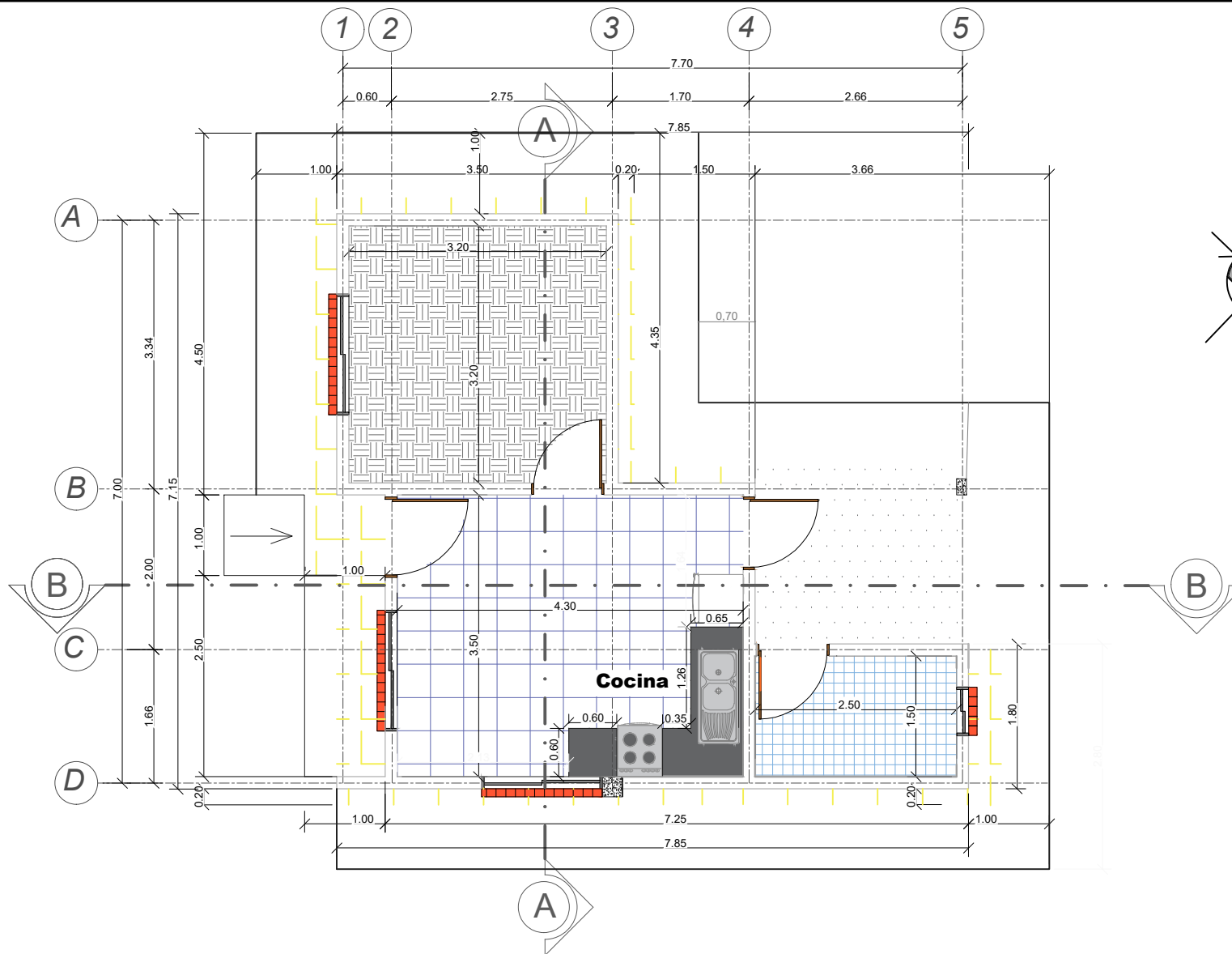

## PLANO PLANTA PISOS - ZOCALOS Y ACERAS

ESCALA: 1:75

**NOMBRE DEL PROYECTO:**  
PROYECTO DE VIVIENDA CUALITATIVA EN EL MUNICIPIO DE  
ENTRE RIOS -FASE(XXIII) 2023- TARIJA

**MUNICIPIO:**  
ENTRE RIOS

**VIVIENDAS:**  
40 U.H.

**PLANO DE:**  
DORMITORIO, COCINA, AMBIENTE  
MULTIUSO Y BAÑO

**PROVINCIA:** O'CONNOR

**DEPARTAMENTO:**  
TARIJA

**MODULO:** AMPLIACION

**DISEÑADO POR:**

**REVISADO Y APROBADO POR:**

08 DE NOVIEMBRE 2022

34.16m<sup>2</sup>

**LAMINA:**  
42/76



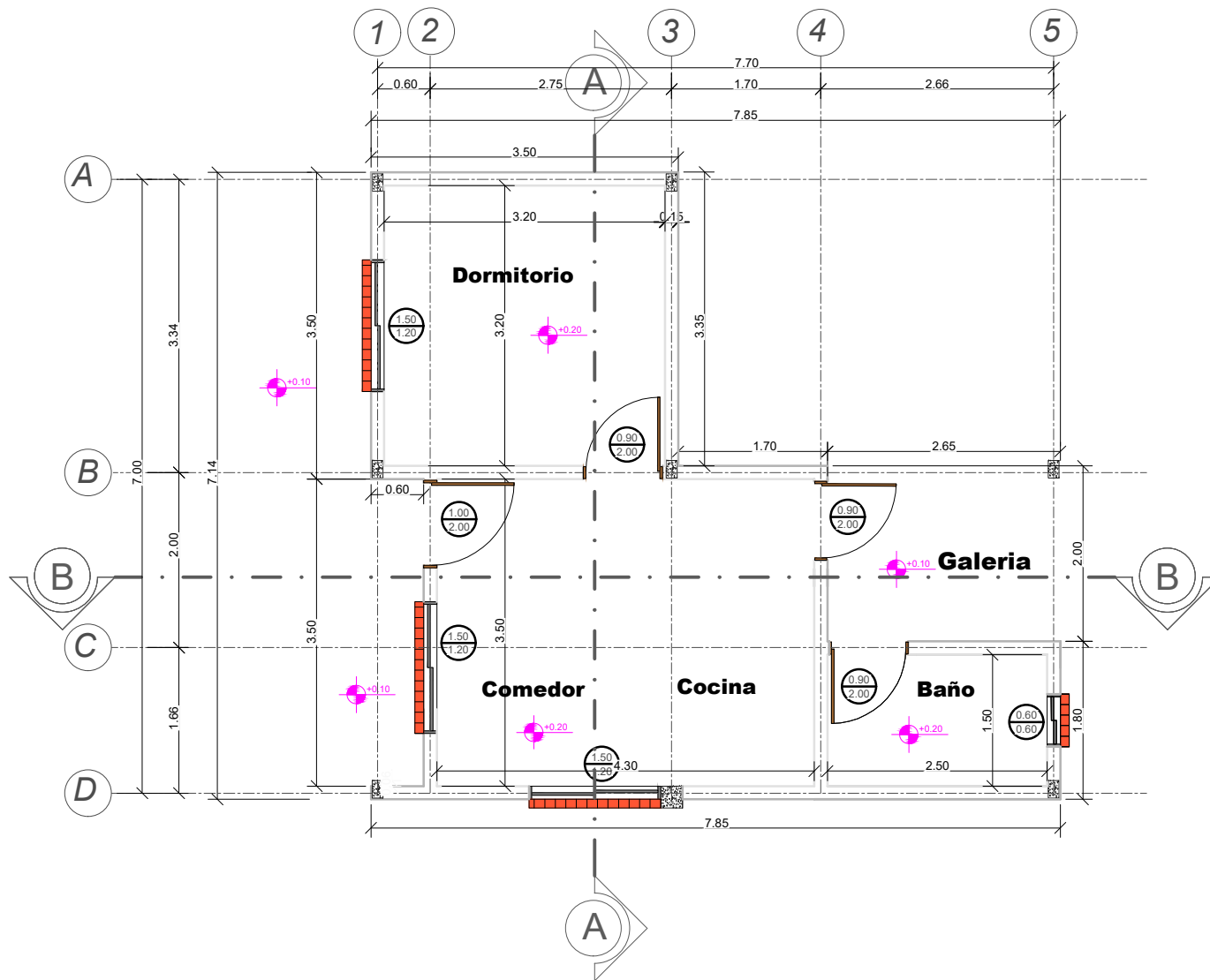

# PLANO REVOQUES INTERIOR - EXTERIOR

ESCALA: 1:75

<b>NOMBRE DEL PROYECTO:</b> PROYECTO DE VIVIENDA CUALITATIVA EN EL MUNICIPIO DE ENTRE RIOS -FASE(XXIII) 2023- TARIJA		
<b>MUNICIPIO:</b> ENTRE RIOS	<b>VIVIENDAS:</b> 40 U.H.	<b>PLANO DE:</b> DORMITORIO, COCINA, AMBIENTE MULTIUSO Y BAÑO
<b>PROVINCIA:</b> O'CONNOR	<b>DEPARTAMENTO:</b> TARIJA	<b>MODULO:</b> AMPLIACION

<b>DISEÑADO POR:</b>
----------------------

<b>REVISADO Y APROBADO POR:</b>
---------------------------------

<b>FECHA:</b> 09-NOVIEMBRE-2023
<b>AREA CONSTRUIDA:</b> 34.16m <sup>2</sup>
<b>LAMINA:</b> 41/76



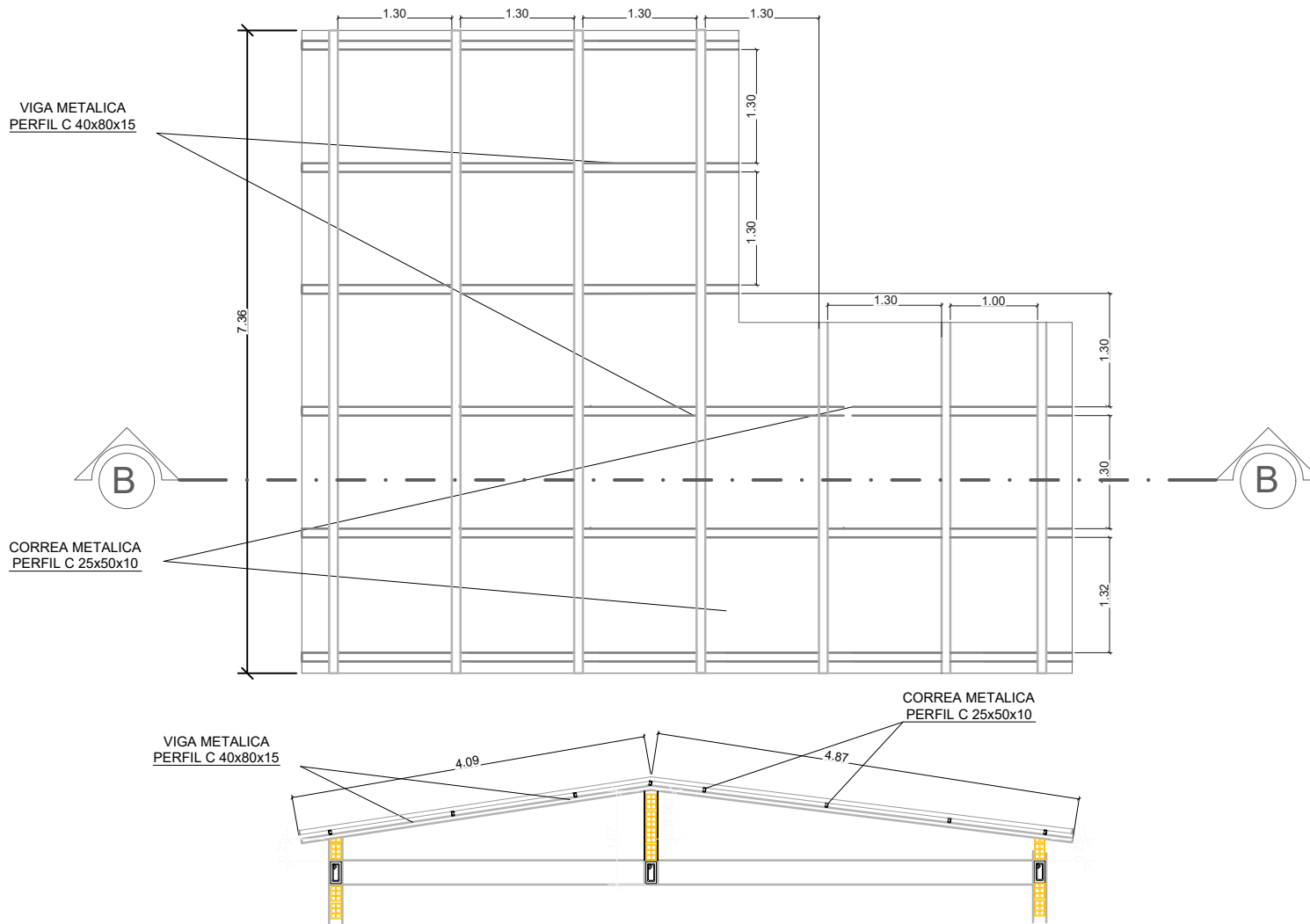

# PLANO ESTRUCTURA DE CUBIERTAS

ESCALA: 1:75

<b>NOMBRE DEL PROYECTO:</b> PROYECTO DE VIVIENDA CUALITATIVA EN EL MUNICIPIO DE ENTRE RIOS -FASE (XXIII) 2023- TARIJA		
<b>MUNICIPIO:</b> ENTRE RIOS	<b>VIVIENDAS:</b> 40 U.H.	<b>PLANO DE:</b> DORMITORIO, COCINA, AMBIENTE MULTIUSO Y BAÑO
<b>PROVINCIA:</b> O'CONNOR	<b>DEPARTAMENTO:</b> TARIJA	<b>MODULO:</b> AMPLIACION

**DISEÑADO POR:**

**REVISADO Y APROBADO POR:**

<b>FECHA:</b> 09-NOVIEMBRE-2023
<b>AREA CONSTRUIDA:</b> 34.16m <sup>2</sup>
<b>LAMINA:</b> 40/76



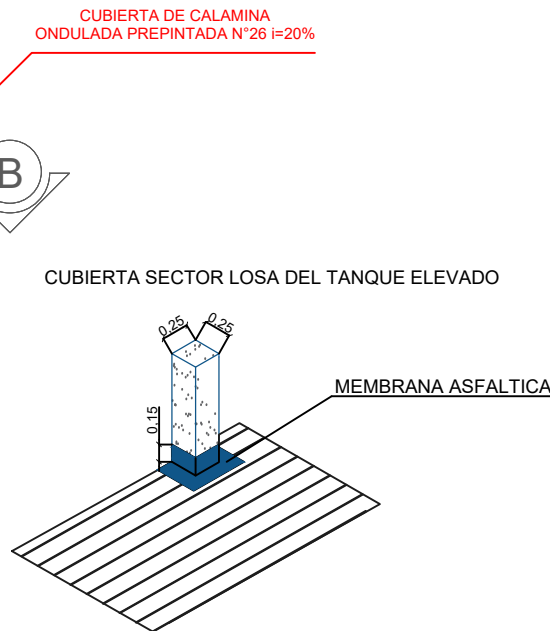
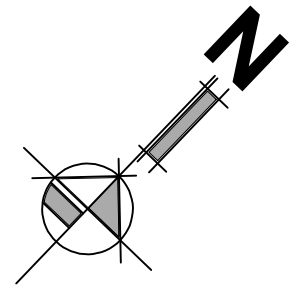
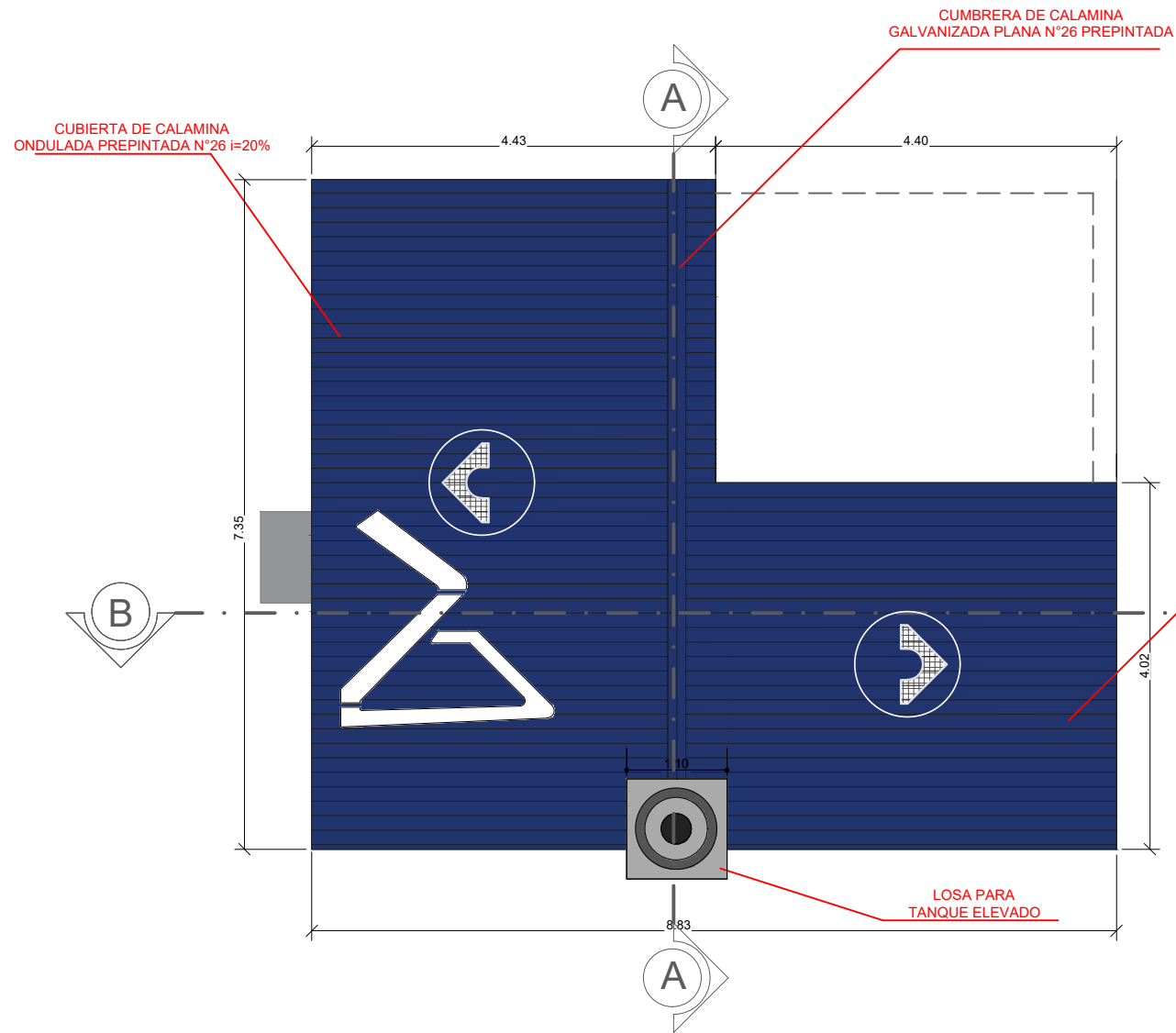

# PLANO DETALLE DE CUBIERTAS

ESCALA: 1:75

<b>NOMBRE DEL PROYECTO:</b> PROYECTO DE VIVIENDA CUALITATIVA EN EL MUNICIPIO DE ENTRE RIOS -FASE (XXIII) 2023- TARIJA		
<b>MUNICIPIO:</b> ENTRE RIOS	<b>VIVIENDAS:</b> 40 U.H.	<b>PLANO DE:</b> DORMITORIO, COCINA, AMBIENTE MULTIUSO Y BAÑO
<b>PROVINCIA:</b> O'CONNOR	<b>DEPARTAMENTO:</b> TARIJA	<b>MODULO:</b> AMPLIACION

**DISEÑADO POR:**

**REVISADO Y APROBADO POR:**

FECHA: NOVIEMBRE 2023
SUPERFICIE: 34.16m <sup>2</sup>
<b>LAMINA:</b> 39/76



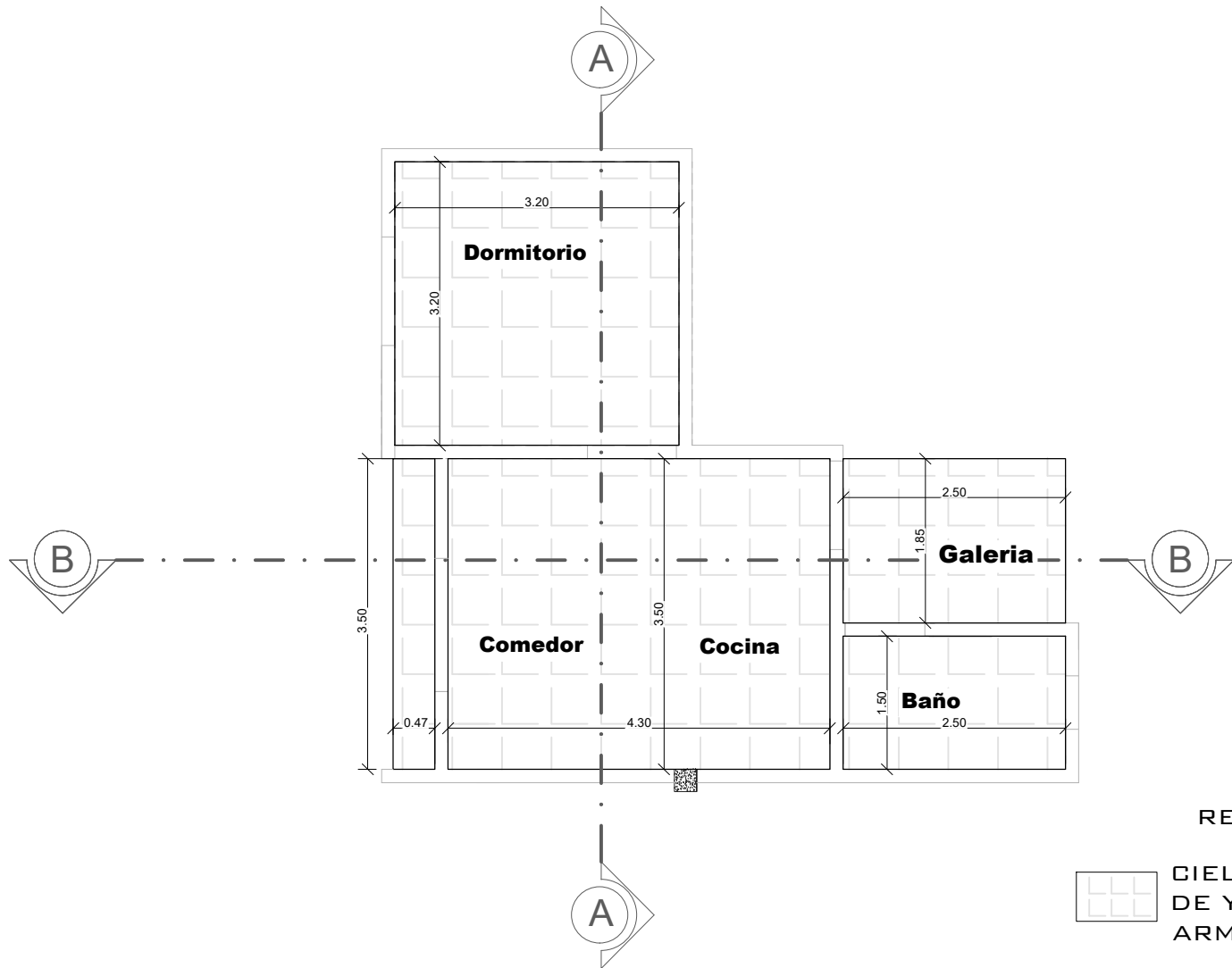

REFERENCIAS



CIELO FALSO DE PLAFON DE YESO PVC TIPO ARMSTRONG

# PLANO DETALLE DE CIELO FALSO DE PLAFÓN DE YESO PVC TIPO ARMSTRONG

ESCALA: 1:75

AGENCIA ESTATAL DE VIVIENDA AEVIVIENDA		
NOMBRE DEL PROYECTO: PROYECTO DE VIVIENDA CUALITATIVA EN EL MUNICIPIO DE ENTRE RIOS -FASE(XXIII) 2023- TARIJA		
MUNICIPIO: ENTRE RIOS	VIVIENDAS: 40 U.H.	PLANO DE: DORMITORIO, COCINA, AMBIENTE MULTIUSO Y BAÑO
PROVINCIA: O'CONNOR	DEPARTAMENTO: TARIJA	MODULO: AMPLIACION

DISEÑADO POR:
---------------

REVISADO Y APROBADO POR:
--------------------------

FECHA: NOVIEMBRE 2023
ÁREA TOTAL: 34.16m <sup>2</sup>
LAMINA: 38/76



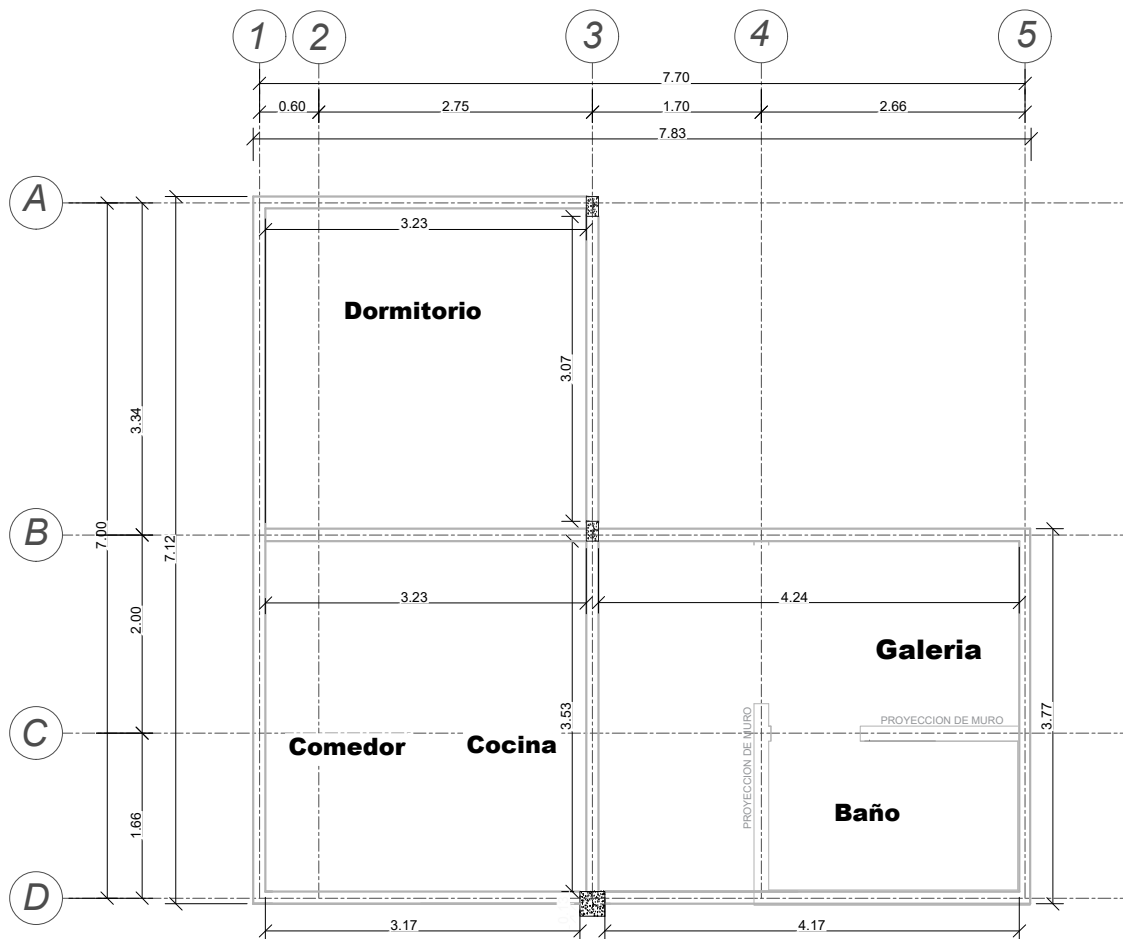

# PLANO DETALLE DE VIGA CADENA

ESCALA: 1:75

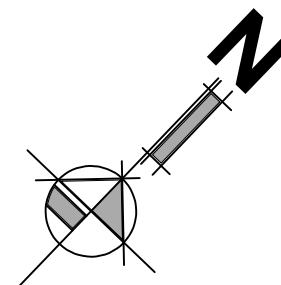

## DETALLE DE VIGA CADENA

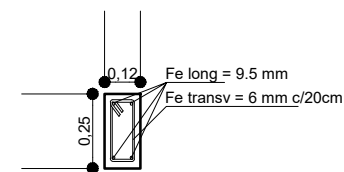

## SECCIÓN TRANSVERSAL

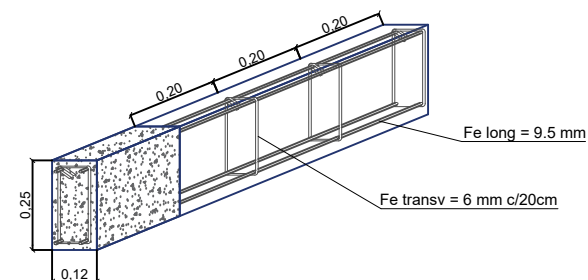

## SECCIÓN LONGITUDINAL

**NOMBRE DEL PROYECTO:**  
PROYECTO DE VIVIENDA CUALITATIVA EN EL MUNICIPIO DE ENTRE RIOS -FASE (XXIII) 2023- TARIJA

**MUNICIPIO:**  
ENTRE RIOS

**VIVIENDAS:**  
40 U.H.

**PLANO DE:**  
DORMITORIO, COCINA, AMBIENTE MULTIUSO Y BAÑO

**PROVINCIA:** O'CONNOR

**DEPARTAMENTO:** TARIJA

**MODULO:** AMPLIACION

**DISEÑADO POR:**

**REVISADO Y APROBADO POR:**

01 DE NOVIEMBRE 2023

34.16m<sup>2</sup>

**LAMINA:**  
37/76



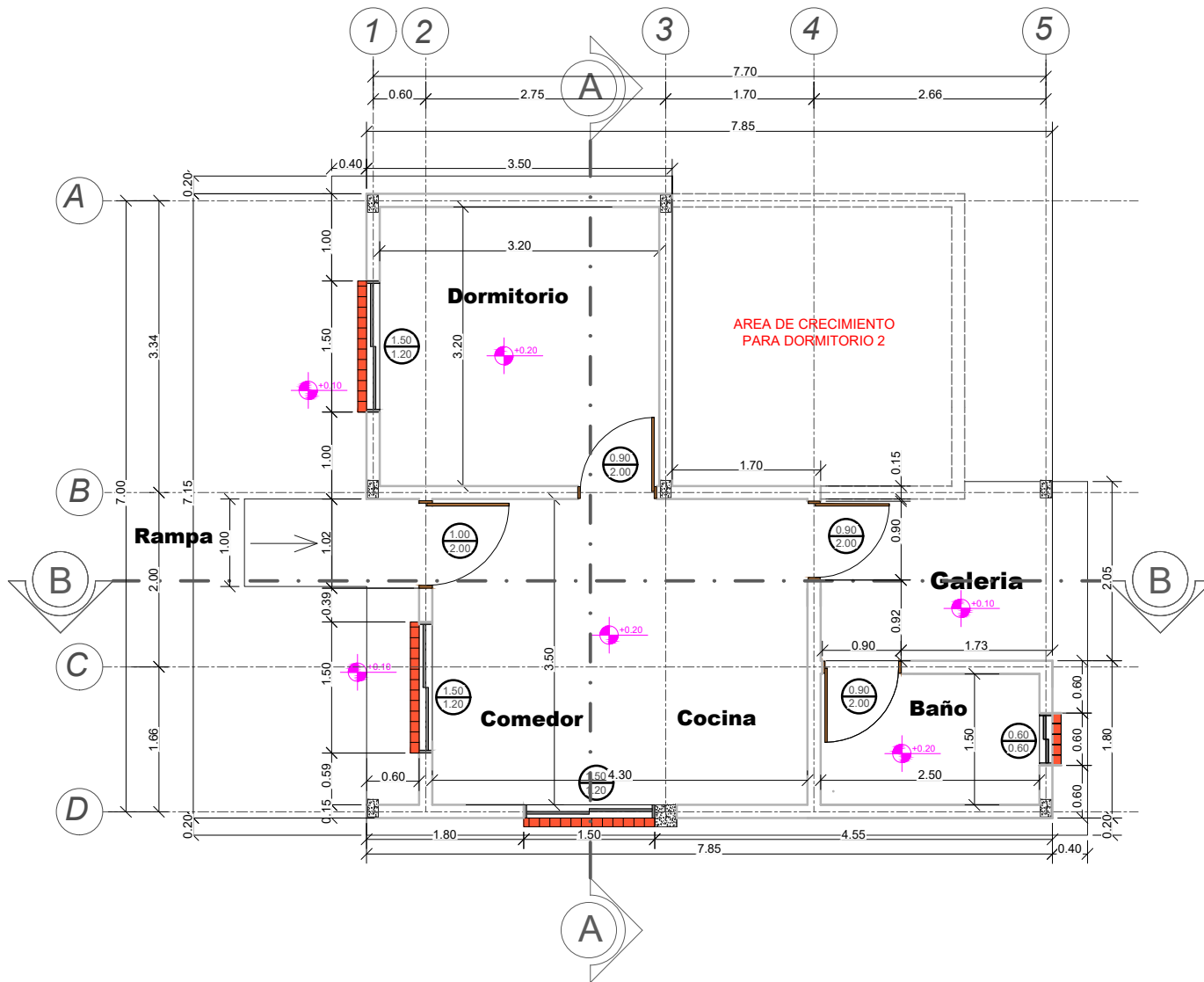

# PLANO PLANTA ACOTADA

ESCALA: 1:75

<b>NOMBRE DEL PROYECTO:</b> PROYECTO DE VIVIENDA CUALITATIVA EN EL MUNICIPIO DE ENTRE RIOS -FASE(XXIII) 2023- TARIJA		
<b>MUNICIPIO:</b> ENTRE RIOS	<b>VIVIENDAS:</b> 40 U.H.	<b>PLANO DE:</b> DORMITORIO, COCINA, AMBIENTE MULTIUSO Y BAÑO
<b>PROVINCIA:</b> O'CONNOR	<b>DEPARTAMENTO:</b> TARIJA	<b>MODULO:</b> AMPLIACION

**DISEÑADO POR:**

**REVISADO Y APROBADO POR:**

FECHA: NOVIEMBRE 2023  
 SUPERFICIE: 34.16m<sup>2</sup>  
 LAMINA: 36/76





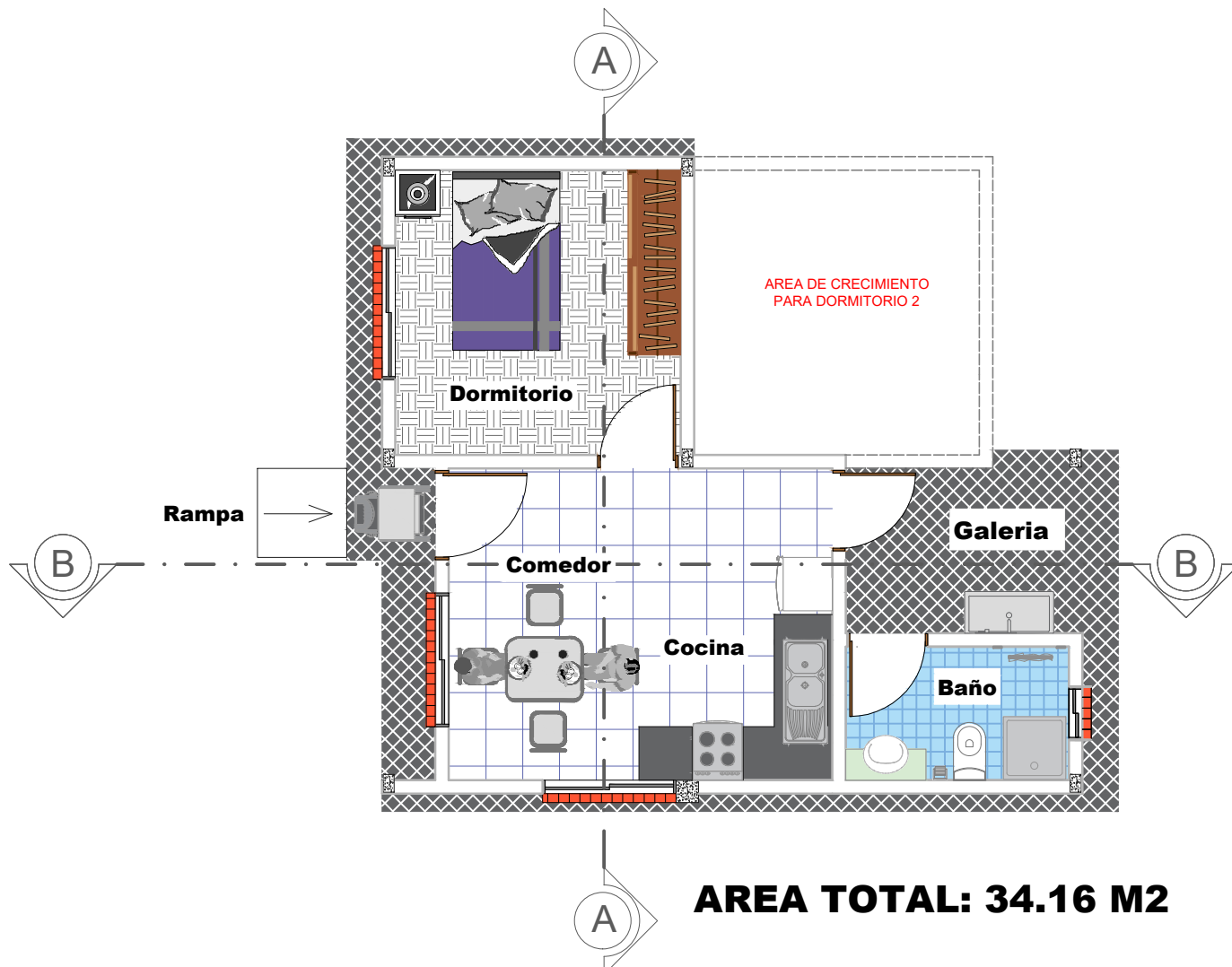

# PLANO PLANTA AMOBLADA

ESCALA: 1:75

<b>NOMBRE DEL PROYECTO:</b> PROYECTO DE VIVIENDA CUALITATIVA EN EL MUNICIPIO DE ENTRE RIOS -FASE (XXIII) 2023- TARIJA		
<b>MUNICIPIO:</b> ENTRE RIOS	<b>VIVIENDAS:</b> 40 U.H.	<b>PLANO DE:</b> DORMITORIO, COCINA, AMBIENTE MULTIUSO Y BAÑO
<b>PROVINCIA:</b> O'CONNOR	<b>DEPARTAMENTO:</b> TARIJA	<b>MODULO:</b> AMPLIACION

**DISEÑADO POR:**

**REVISADO Y APROBADO POR:**

<b>FECHA:</b> NOVIEMBRE 2023
<b>AREA TOTAL:</b> 34.16m2
<b>LAMINA:</b> 35/76



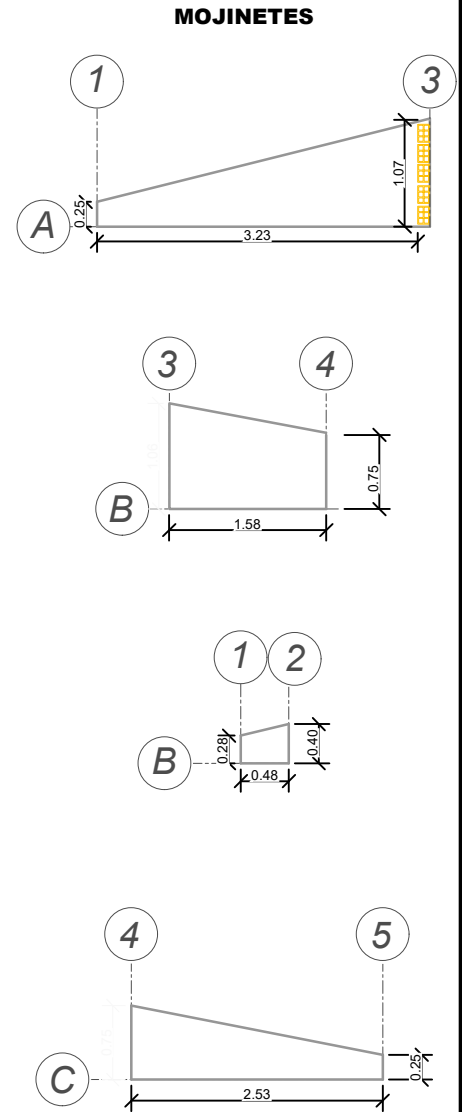
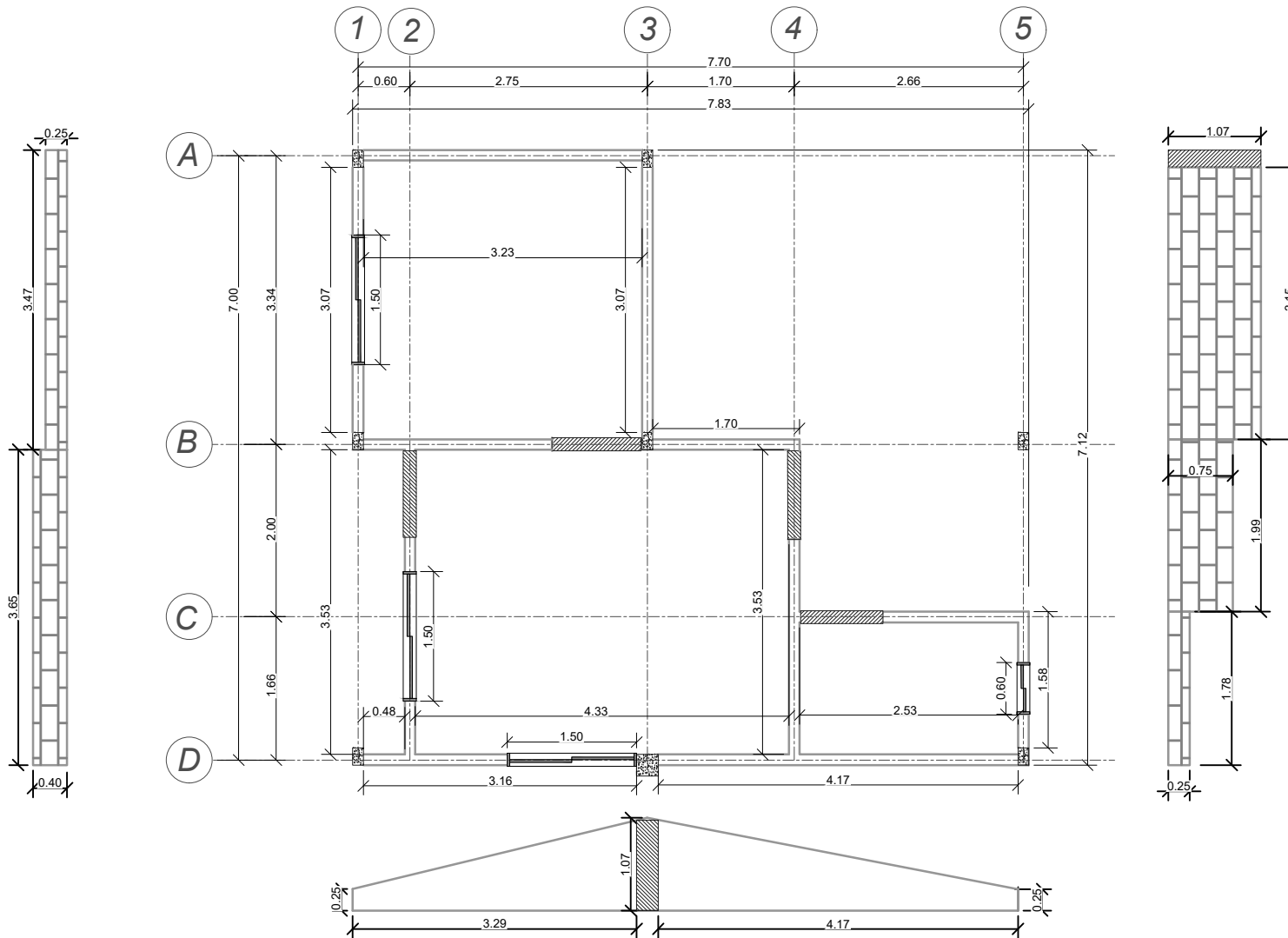

## PLANO MURO DE LADRILLO

ESCALA: 1:75

<b>NOMBRE DEL PROYECTO:</b> PROYECTO DE VIVIENDA CUALITATIVA EN EL MUNICIPIO DE ENTRE RIOS -FASE (XXIII) 2023- TARIJA		
<b>MUNICIPIO:</b> ENTRE RIOS	<b>VIVIENDAS:</b> 40 U.H.	<b>PLANO DE:</b> DORMITORIO, COCINA, AMBIENTE MULTIUSO Y BAÑO
<b>PROVINCIA:</b> O'CONNOR	<b>DEPARTAMENTO:</b> TARIJA	<b>MODULO:</b> AMPLIACION

**DISEÑADO POR:**

**REVISADO Y APROBADO POR:**

<b>FECHA:</b> NOVIEMBRE 2023
<b>AREA:</b> 34.16m <sup>2</sup>
<b>LAMINA:</b> 34/76



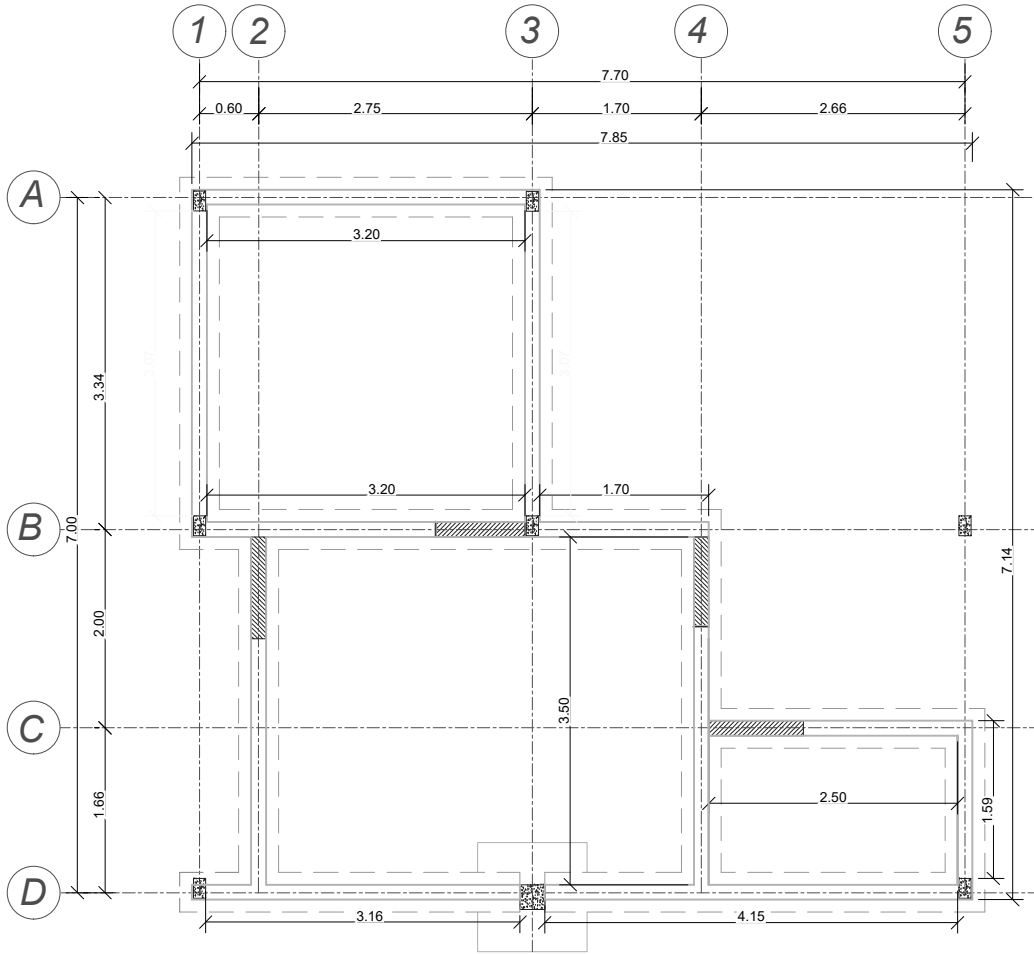

# PLANO DE VIGA DE ARRIOSTRE Y COLUMNAS

ESCALA: 1:75

VIGA DE ARRIOSTRE DE H°A°

COLUMNA DE H°A° 0.20X0.12 (NO ESTRUCTURAL)

SECCIÓN TRANSVERSAL

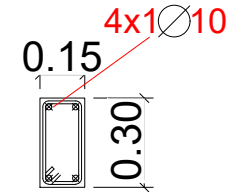

SECCIÓN LONGITUDINAL

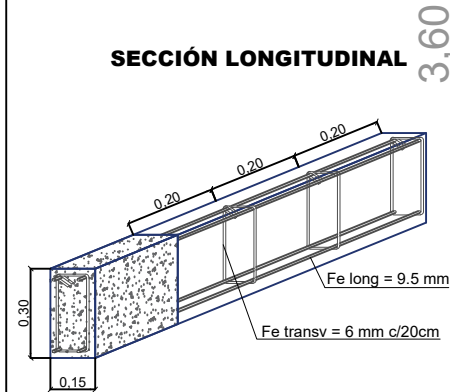

AREA DE VANOS (PUERTAS)

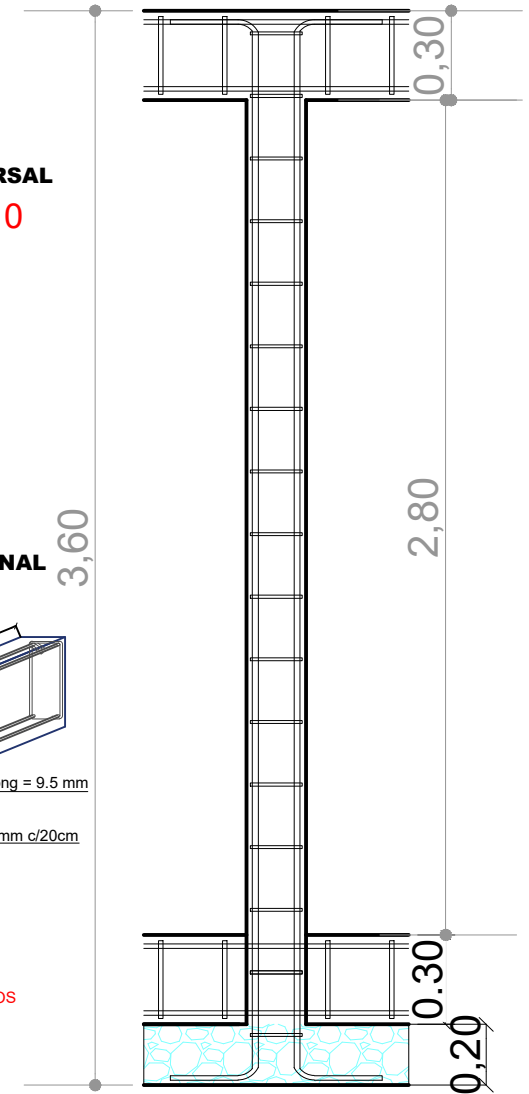

**NOMBRE DEL PROYECTO:**  
PROYECTO DE VIVIENDA CUALITATIVA EN EL MUNICIPIO DE ENTRE RIOS -FASE (XXIII) 2023- TARIJA

**MUNICIPIO:**  
ENTRE RIOS

**VIVIENDAS:**  
40 U.H.

**PLANO DE:**  
DORMITORIO, COCINA, AMBIENTE MULTIUSO Y BAÑO

**PROVINCIA:** O'CONNOR

**DEPARTAMENTO:**  
TARIJA

**MODULO:** AMPLIACION

**DISEÑADO POR:**

**REVISADO Y APROBADO POR:**

FECHA: NOVIEMBRE 2023

ÁREA: 34.16m<sup>2</sup>

LAMINA: 33/76



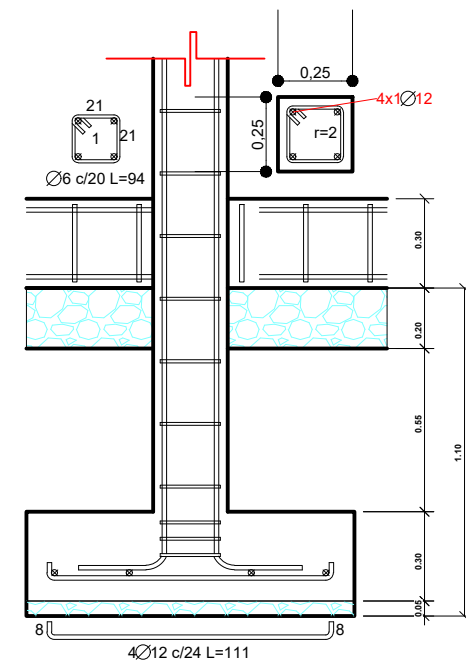
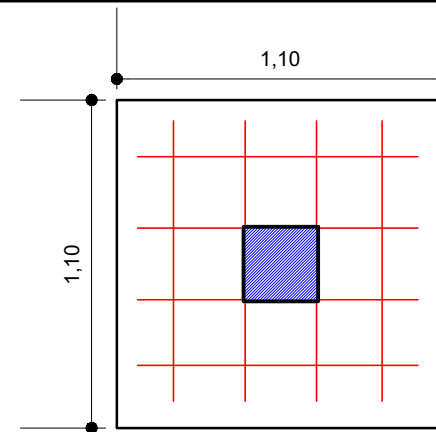
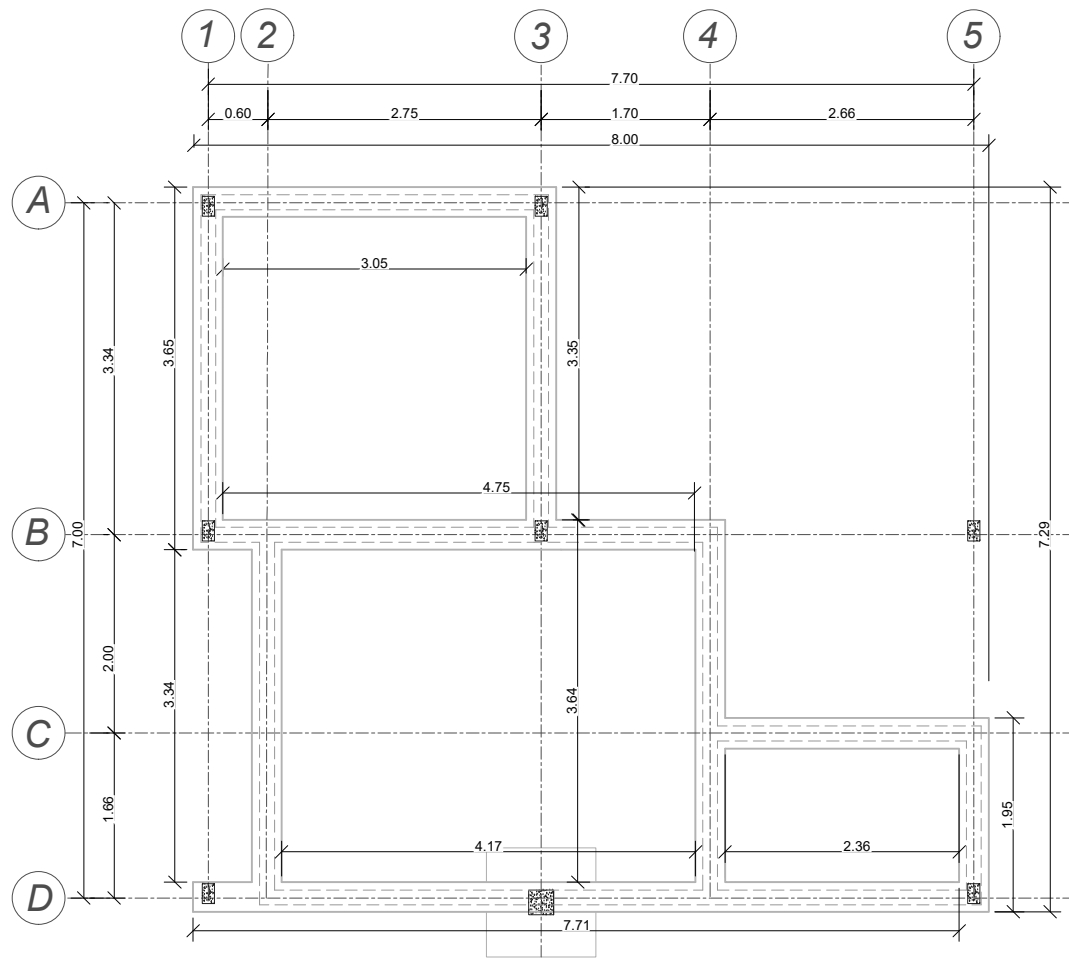

# PLANO DE CIMIENTOS Y ZAPATAS

ESCALA: 1:75

<b>NOMBRE DEL PROYECTO:</b> PROYECTO DE VIVIENDA CUALITATIVA EN EL MUNICIPIO DE ENTRE RIOS -FASE(XXIII) 2023- TARIJA		
<b>MUNICIPIO:</b> ENTRE RIOS	<b>VIVIENDAS:</b> 40 U.H.	<b>PLANO DE:</b> DORMITORIO, COCINA, AMBIENTE MULTIUSO Y BAÑO
<b>PROVINCIA:</b> O'CONNOR	<b>DEPARTAMENTO:</b> TARIJA	<b>MODULO:</b> AMPLIACION

**DISEÑADO POR:**

**REVISADO Y APROBADO POR:**

FECHA: NOVIEMBRE 2023
ÁREA: 34.16m <sup>2</sup>
LAMINA: 32/76



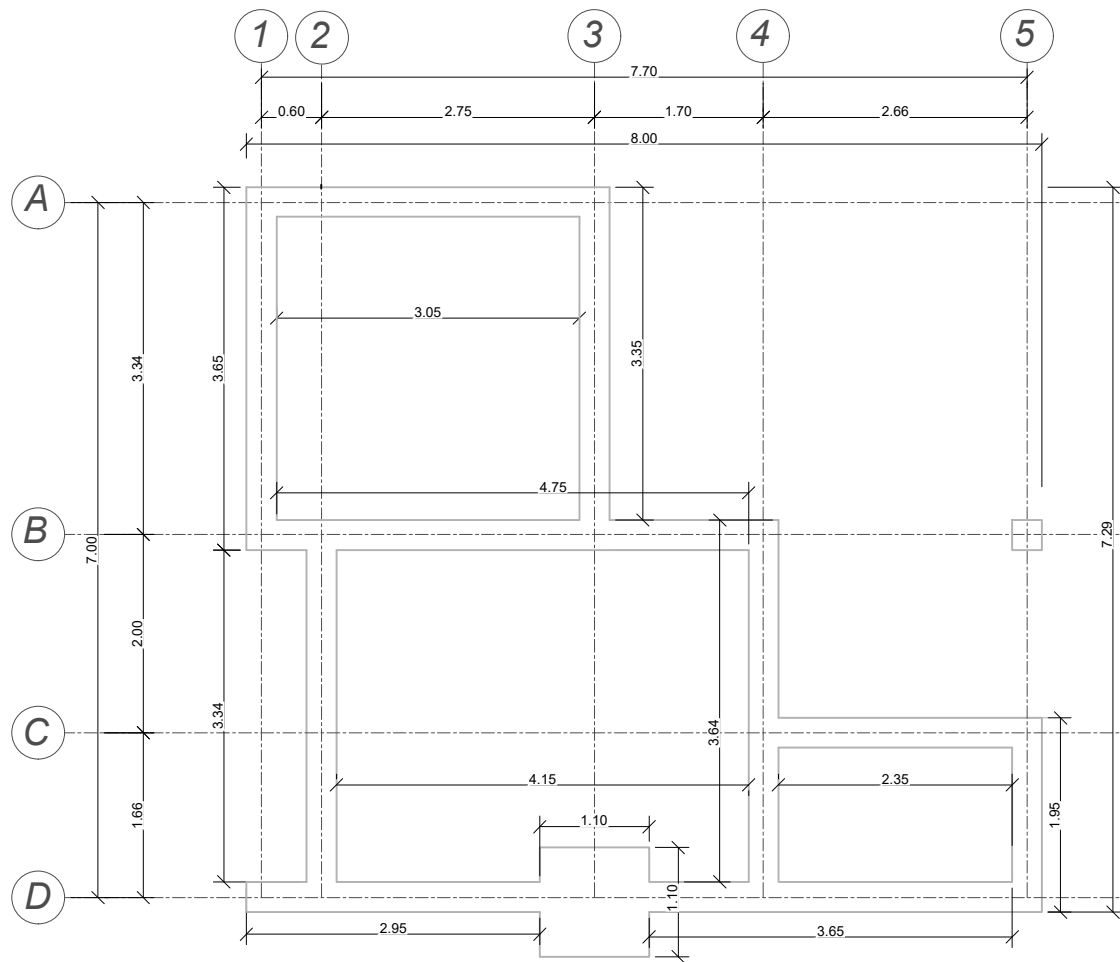

# PLANO DE EXCAVACIONES

ESCALA: 1:75

## DETALLE DE EXCAVACIONES

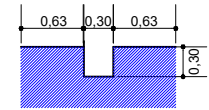

EXCAVACION CIMIENTOS  
ESC: 1:50

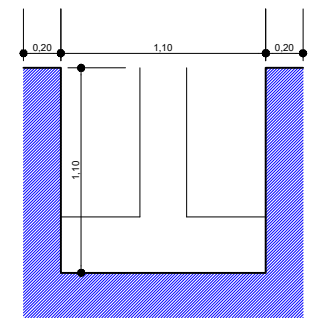

EXCAVACION ZAPATAS  
ESC: 1:50

CIMENTO  
DE H°C°

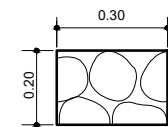

<b>NOMBRE DEL PROYECTO:</b> PROYECTO DE VIVIENDA CUALITATIVA EN EL MUNICIPIO DE ENTRE RIOS -FASE(XXIII) 2023- TARIJA		
<b>MUNICIPIO:</b> ENTRE RIOS	<b>VIVIENDAS:</b> 40 U.H.	<b>PLANO DE:</b> DORMITORIO, COCINA, AMBIENTE MULTIUSO Y BAÑO
<b>PROVINCIA:</b> O'CONNOR	<b>DEPARTAMENTO:</b> TARIJA	<b>MODULO:</b> AMPLIACION

**DISEÑADO POR:**

**REVISADO Y APROBADO POR:**

FECHA: NOVIEMBRE 2023  
 SUPERFICIE: 34.16m<sup>2</sup>  
 LAMINA: 31/76



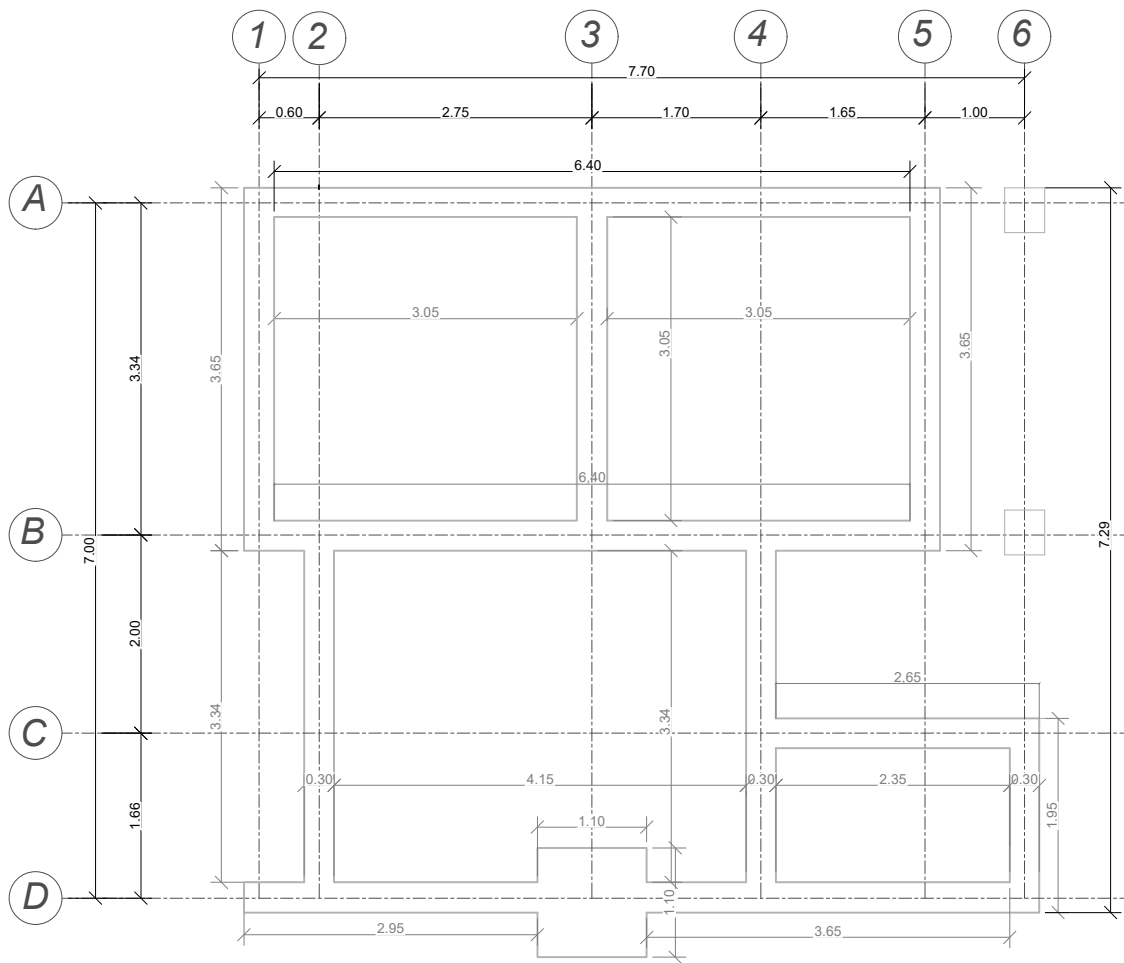

# PLANO DE EXCAVACIONES

ESCALA: 1:75

## DETALLE DE EXCAVACIONES

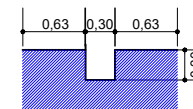

EXCAVACION CIMIENTOS  
ESC: 1:50

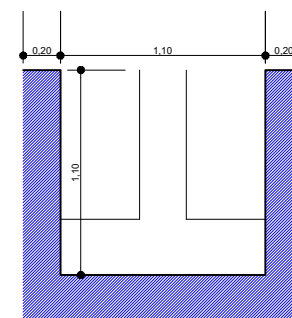

EXCAVACION ZAPATAS  
ESC: 1:50

### DETALLE DE CIMENTO DE H<sup>0</sup>C<sup>0</sup>

#### CIMENTO DE H<sup>0</sup>C<sup>0</sup>

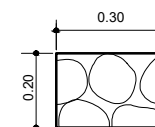

## AGENCIA SECTORIAL DE VIVIENDA - AAVIVIENDA

NOMBRE DEL PROYECTO:  
PROYECTO DE VIVIENDA CUALITATIVA EN EL MUNICIPIO DE ENTRE RIOS -FASE (XVIII) 2023- TABUJA

MUNICIPIO:  
ENTRE RIOS

VIVIENDAS:  
40 U.H.

PLANO DE:  
[ ]

PROVINCIA: O'CONNOR

DEPARTAMENTO:  
TABUJA

MODULO:  
4: RENOVACION TIPO 2

## DISEÑADO POR:

## REVISADO Y APROBADO POR:

AREA DE PROYECTO: [ ]

DEPARTAMENTO:  
45.50m<sup>2</sup>

LAMINA:  
54/76



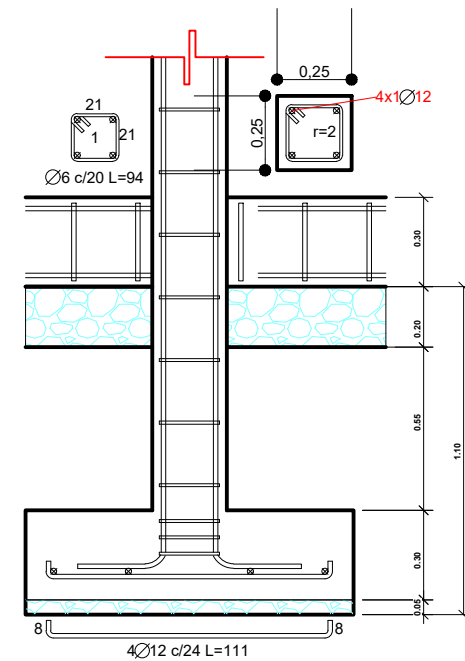
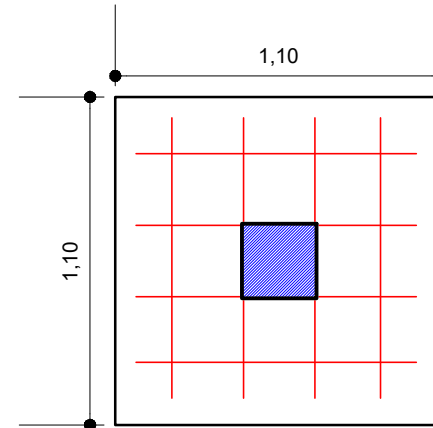
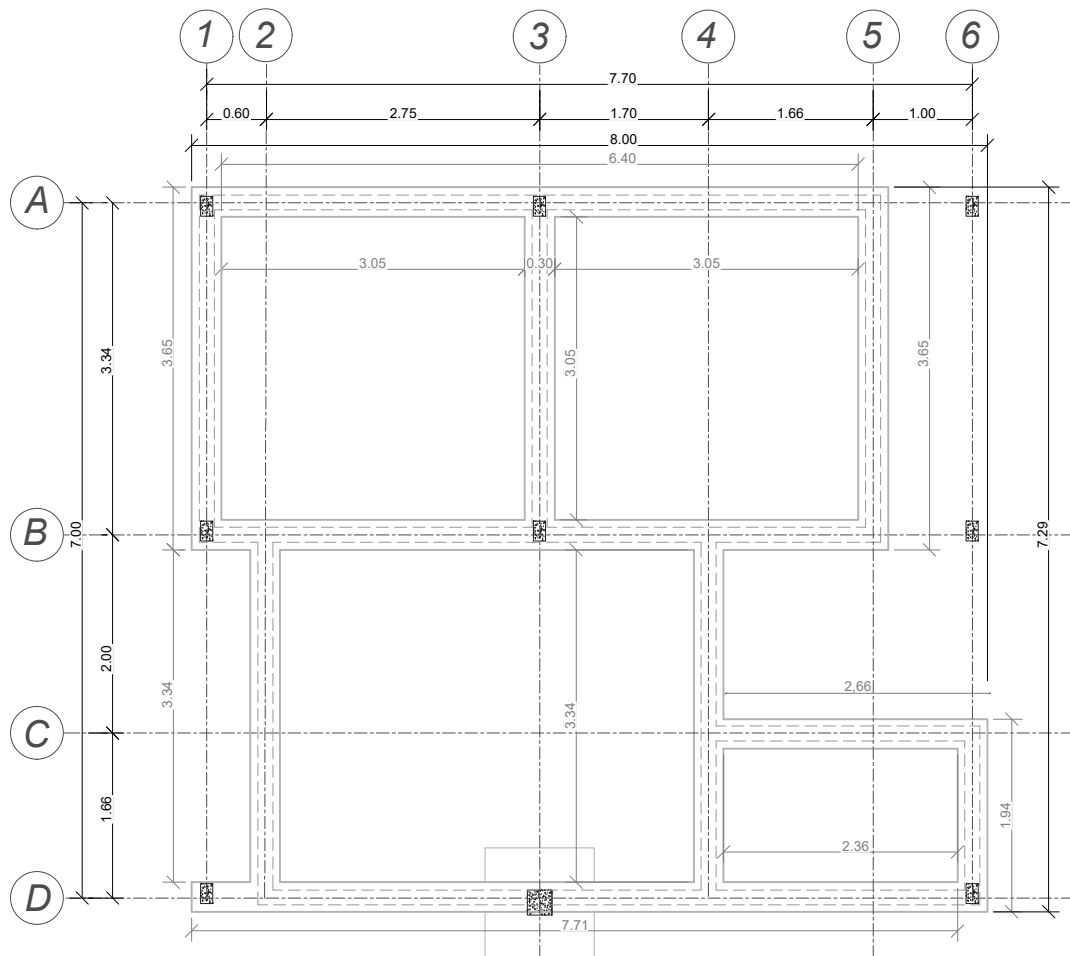

# PLANO DE CIMIENTOS Y ZAPATAS

ESCALA: 1:75

<b>AGENCIA ESTATAL DE VIVIENDA - AEVIVIENDA</b>		
<b>NOMBRE DEL PROYECTO:</b> PROYECTO DE VIVIENDA CUALITATIVA EN EL MUNICIPIO DE ENTRE RIOS -FASE (XXIII) 2023- TARIJA		
<b>MUNICIPIO:</b> ENTRE RIOS	<b>VIVIENDAS:</b> 10 U.H.	<b>PLANO DE:</b> DORMITORIO, COCINA, AMBIENTE MULTIUSO Y BAÑO
<b>PROVINCIA:</b> O'CONNOR	<b>DEPARTAMENTO:</b> TARIJA	<b>MODULO:</b> 4:RENOVACION TIPO 2

**DISEÑADO POR:**

**REVISADO Y APROBADO POR:**

<b>AREA CONSTRUIDA:</b> 45.50m <sup>2</sup>
<b>LAMINA:</b> 55/76



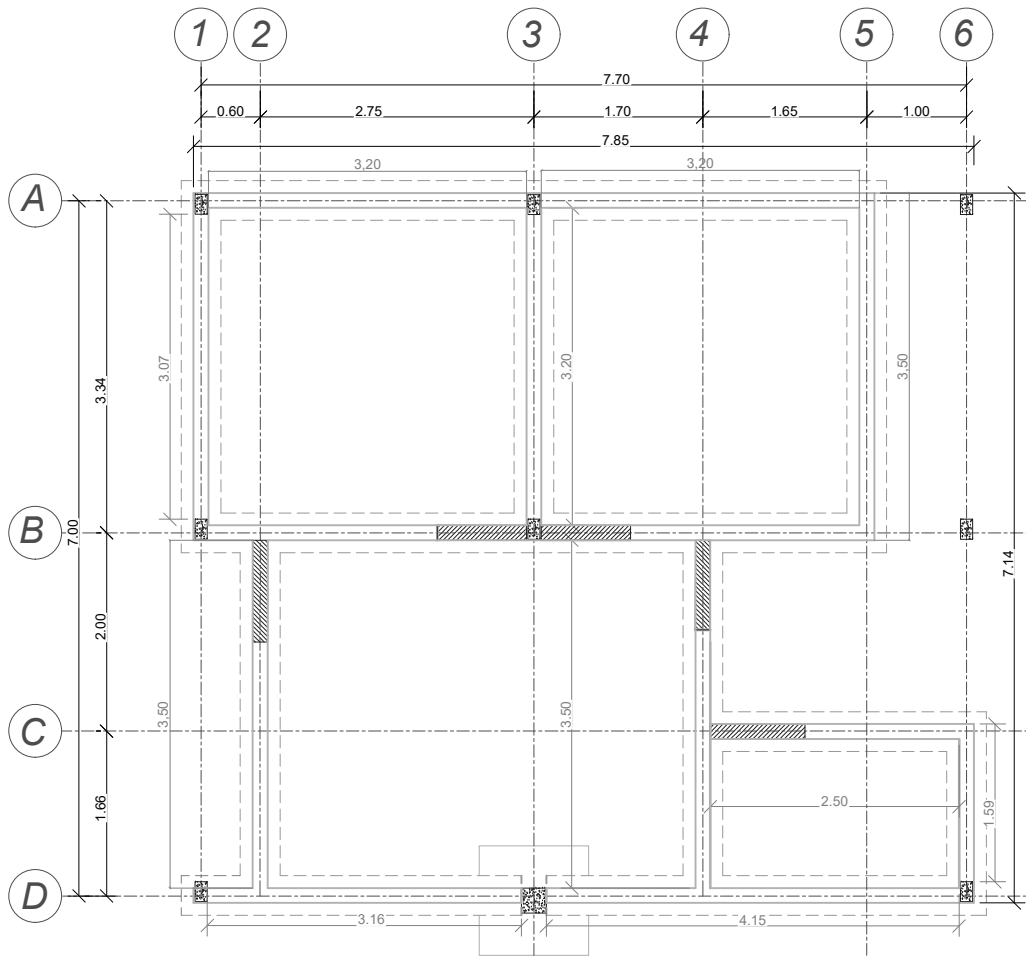

# PLANO DE VIGA DE ARRIOSTRE Y COLUMNAS

ESCALA: 1:75

## VIGA DE ARRIOSTRE DE H°A°

### SECCIÓN TRANSVERSAL

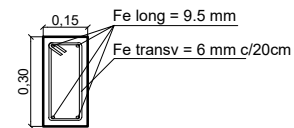

### SECCIÓN LONGITUDINAL

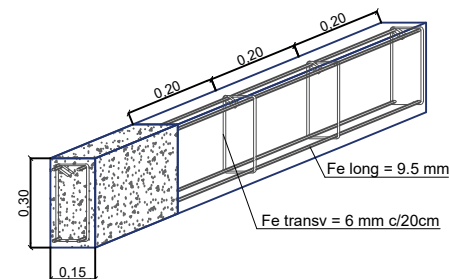

AREA DE VANOS (PUERTAS)

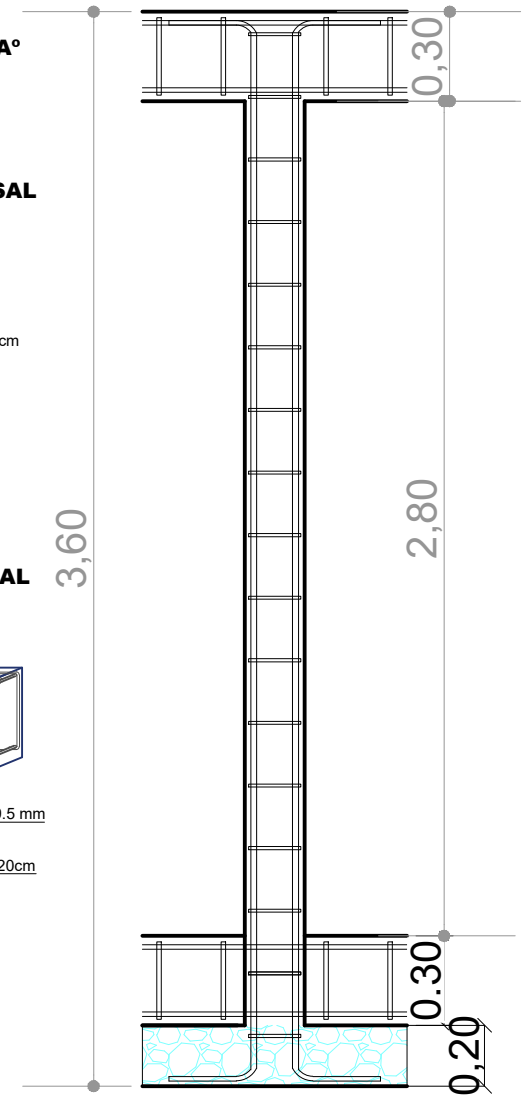

## AGENCIA ESTATAL DE VIVIENDA - AEVIVIENDA

NOMBRE DEL PROYECTO:  
PROYECTO DE VIVIENDA CUALITATIVA EN EL MUNICIPIO DE ENTRE RIOS - FASE (XVIII) 2023- TARIJA

MUNICIPIO:  
ENTRE RIOS

VIVIENDAS:  
40 U.H.

PLANO DE:  
DORMITORIO, COCINA, AMBIENTE MULTIUSO Y BAÑO

PROVINCIA:  
O'CONNOR

DEPARTAMENTO:  
TARIJA

MODULO:  
4:RENOVACION TIPO 2

## DISEÑADO POR:

## REVISADO Y APROBADO POR:

AREA DE VIVIENDAS: 45.50m<sup>2</sup>  
LAMINA: 56/76





# PLANO MURO DE LADRILLO

ESCALA: 1:75

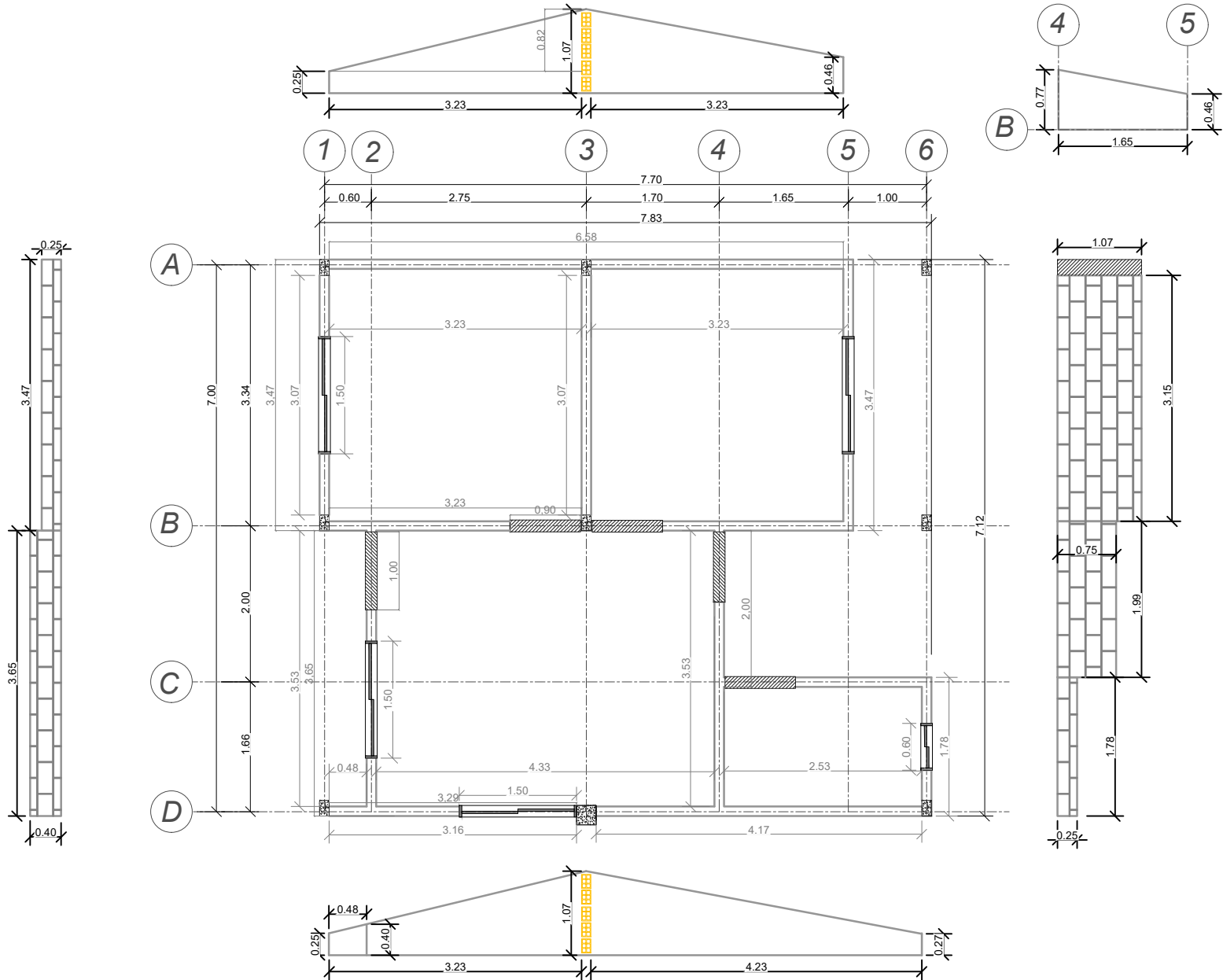

**AGENCIA ESTATAL DE VIVIENDA - AEVIENDA**

**NOMBRE DEL PROYECTO:**  
 PROYECTO DE VIVIENDA CUALITATIVA EN EL MUNICIPIO DE ENTRE RIOS -FASE (XVIII) 2023- TARIJA

**MUNICIPIO:**  
 ENTRE RIOS

**VIVIENDAS:**  
 40 U.H.

**PLANO DE:**  
 DORMITORIO, COCINA, AMBIENTE MULTIUSO Y BAÑO

**PROVINCIA:** O'CONNOR

**DEPARTAMENTO:** TARIJA

**MODULO:** 4:RENOVACION TIPO 2

**DISEÑADO POR:**

**REVISADO Y APROBADO POR:**

FECHA: 15/05/2023

DEPARTAMENTO: TARIJA

ÁREA: 45.50m<sup>2</sup>

**LAMINA:**  
 57/76



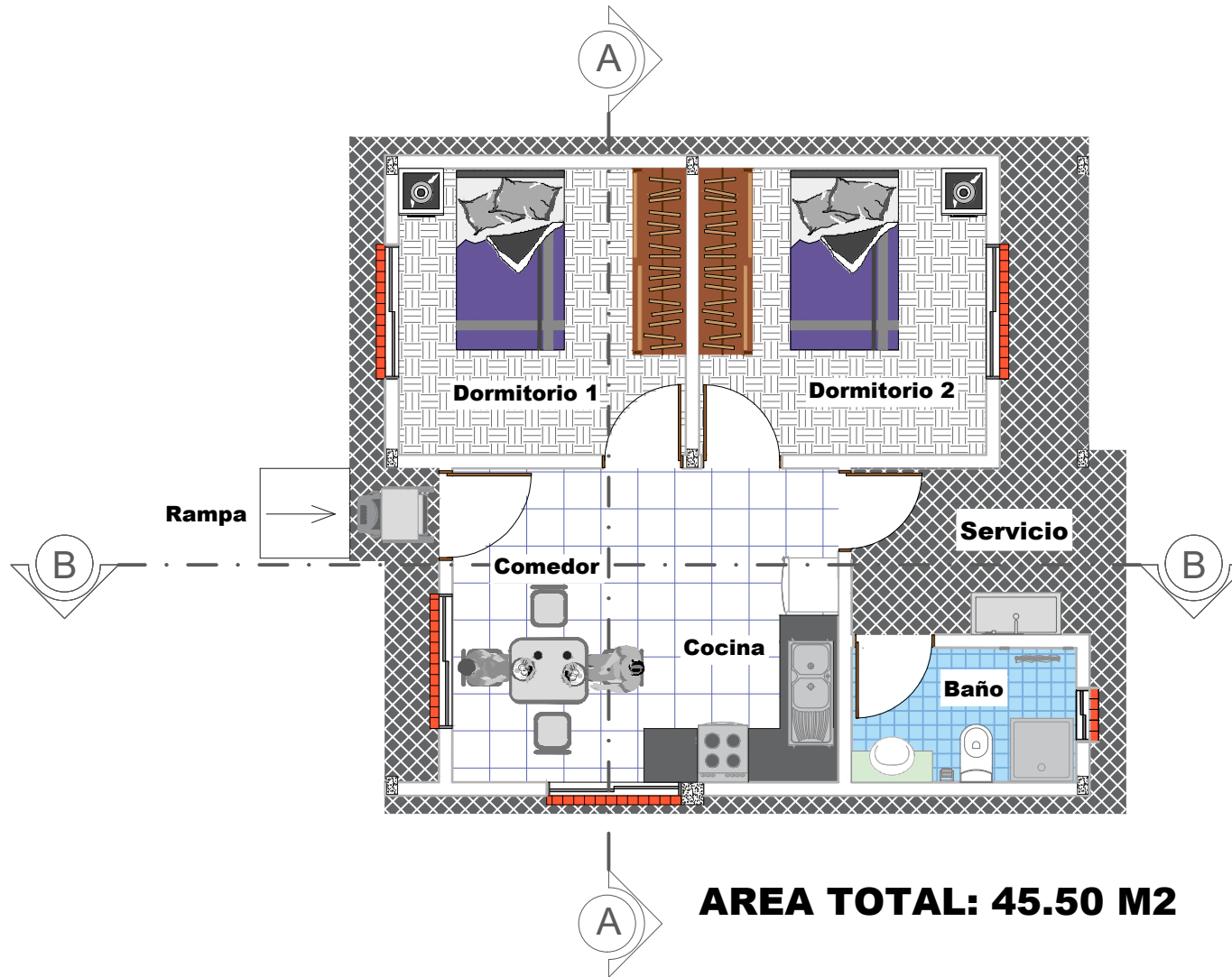

**AREA TOTAL: 45.50 M2**

## PLANO PLANTA AMOBLADA

ESCALA: 1:75

<b>AGENCIA ESTATAL DE VIVIENDA - AEVIVIENDA</b>			<b>DISEÑADO POR:</b>	<b>REVISADO Y APROBADO POR:</b>	Fecha de Emisión: 2023 Superficie: 45.50m <sup>2</sup> LAMINA: 58/76	
<b>NOMBRE DEL PROYECTO:</b> PROYECTO DE VIVIENDA CUALITATIVA EN EL MUNICIPIO DE ENTRE RIOS -FASE (XVIII) 2023- TARIJA						
<b>MUNICIPIO:</b> ENTRE RIOS	<b>VIVIENDAS:</b> 10 U.H.	<b>PLANO DE:</b> DORMITORIO, COCINA, AMBIENTE MULTIUSO Y BAÑO				
<b>PROVINCIA:</b> O'CONNOR	<b>DEPARTAMENTO:</b> TARIJA	<b>MODULO:</b> 4:RENOVACION TIPO 2				

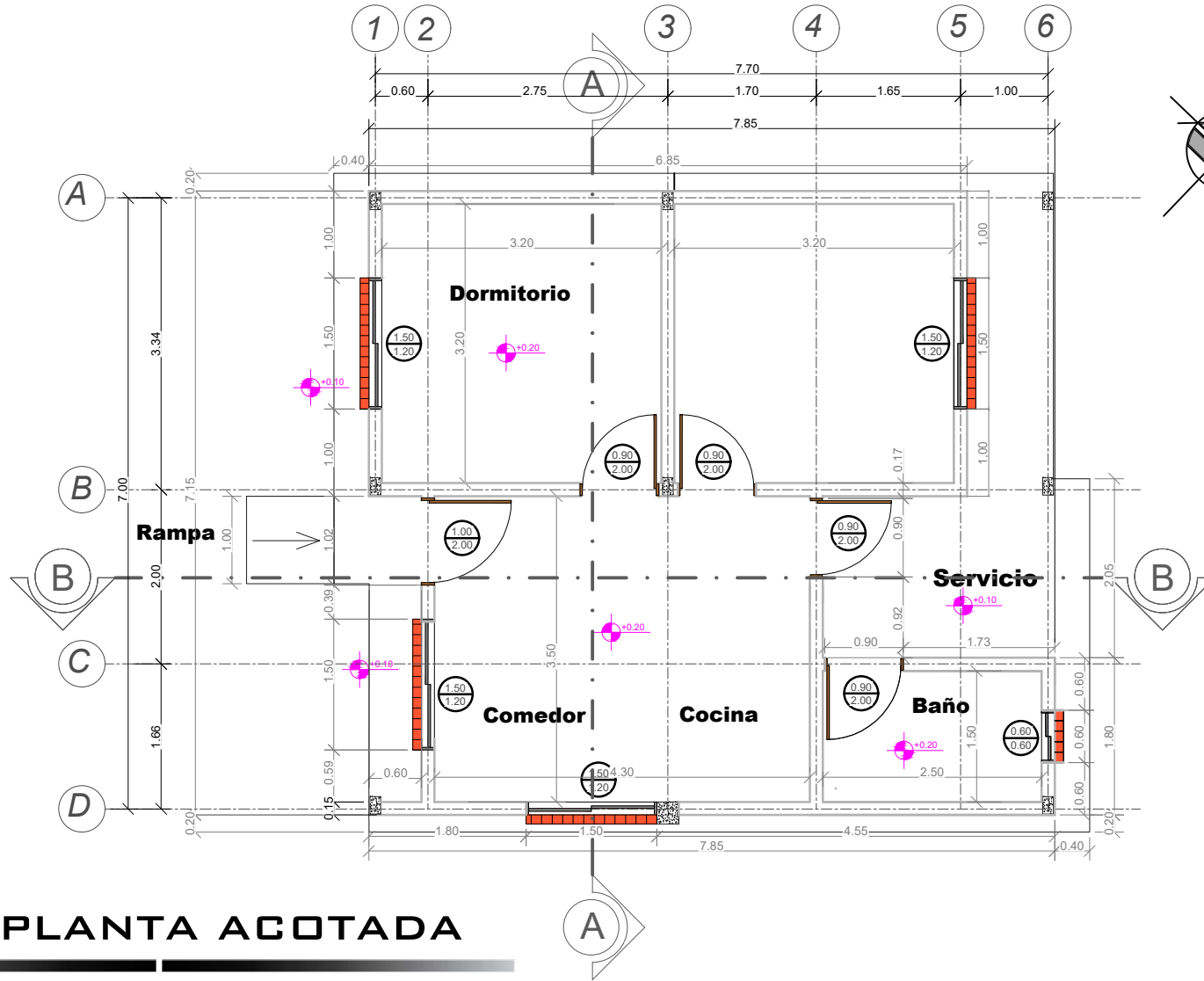

# PLANO PLANTA ACOTADA

ESCALA: 1:75

<b>AGENCIA ESTATAL DE VIVIENDA - AEVIVIENDA</b>			<b>DISEÑADO POR:</b>	<b>REVISADO Y APROBADO POR:</b>	AREA CONSTRUIDA: 45.50m <sup>2</sup> LAMINA: 59/76
<b>NOMBRE DEL PROYECTO:</b> PROYECTO DE VIVIENDA CUALITATIVA EN EL MUNICIPIO DE ENTRE RIOS -FASE (XVIII) 2023- TARIJA					
<b>MUNICIPIO:</b> ENTRE RIOS	<b>VIVIENDAS:</b> 10 U.H.	<b>PLANO DE:</b> DORMITORIO, COCINA, AMBIENTE MULTIUSO Y BAÑO			
<b>PROVINCIA:</b> O'CONNOR	<b>DEPARTAMENTO:</b> TARIJA	<b>MODULO:</b> 4:RENOVACION TIPO 2			



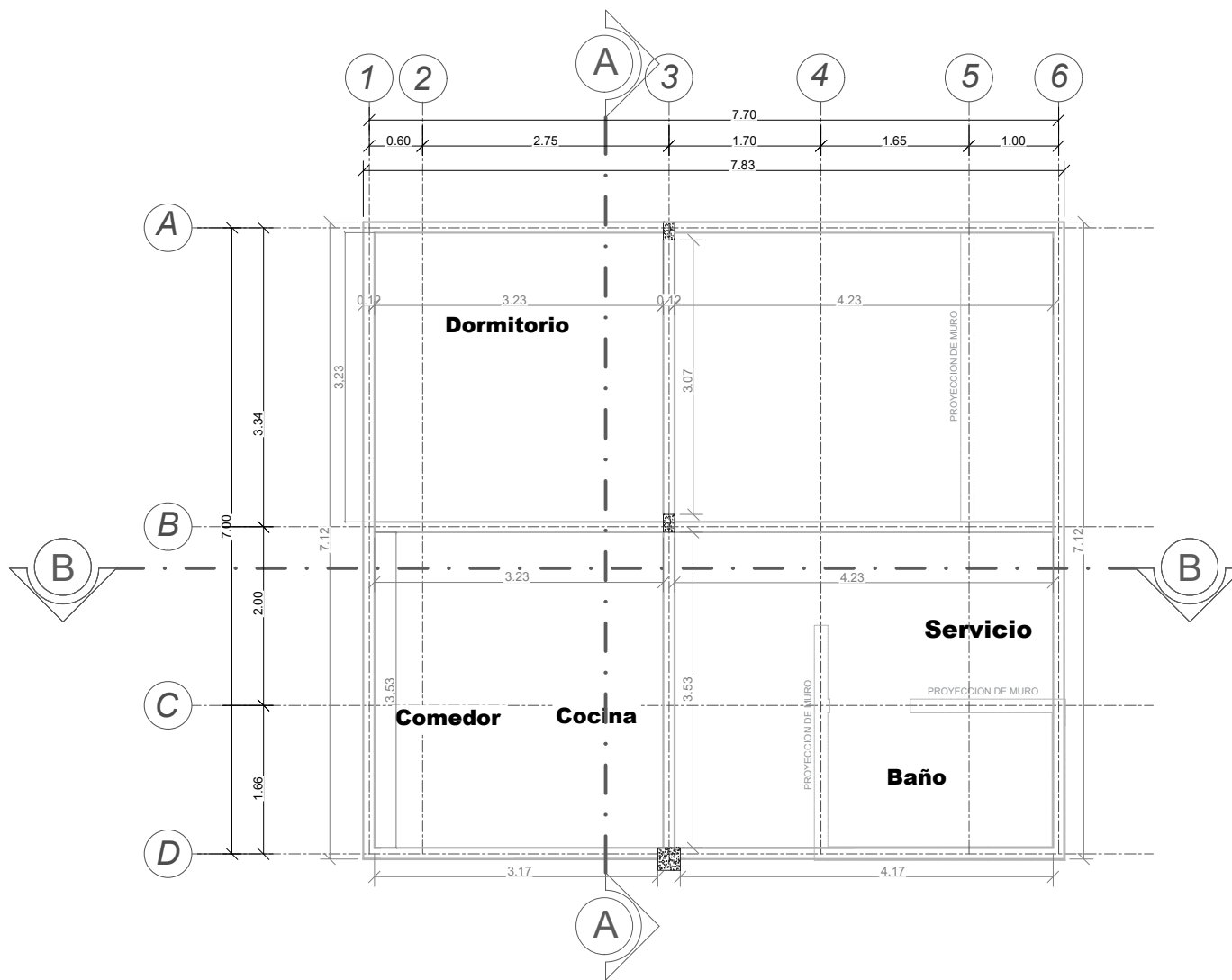

DETALLE DE VIGA CADENA

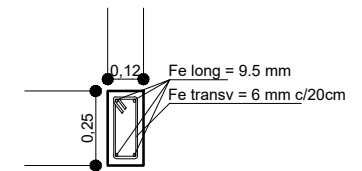

SECCIÓN TRANSVERSAL

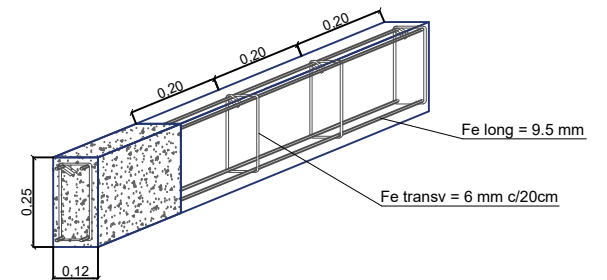

SECCIÓN LONGITUDINAL

## PLANO DETALLE DE VIGA CADENA

ESCALA: 1:75

AGENCIA ESTATAL DE VIVIENDA - AEVIVIENDA

NOMBRE DEL PROYECTO:  
PROYECTO DE VIVIENDA CUALITATIVA EN EL MUNICIPIO DE ENTRE RIOS -FASE (XVIII) 2023- TARIJA

MUNICIPIO:  
ENTRE RIOS

VIVIENDAS:  
0 U.H.

PLANO DE:  
DORMITORIO, COCINA, AMBIENTE MULTIUSO Y BAÑO

PROVINCIA:  
O'CONNOR

DEPARTAMENTO:  
TARIJA

MODULO:  
4:RENOVACION TIPO 2

DISEÑADO POR:

REVISADO Y APROBADO POR:

FECHA DE ELABORACION: 2023

ÁREA CONSTRUIDA:  
45.50m<sup>2</sup>

LAMINA:  
60/76



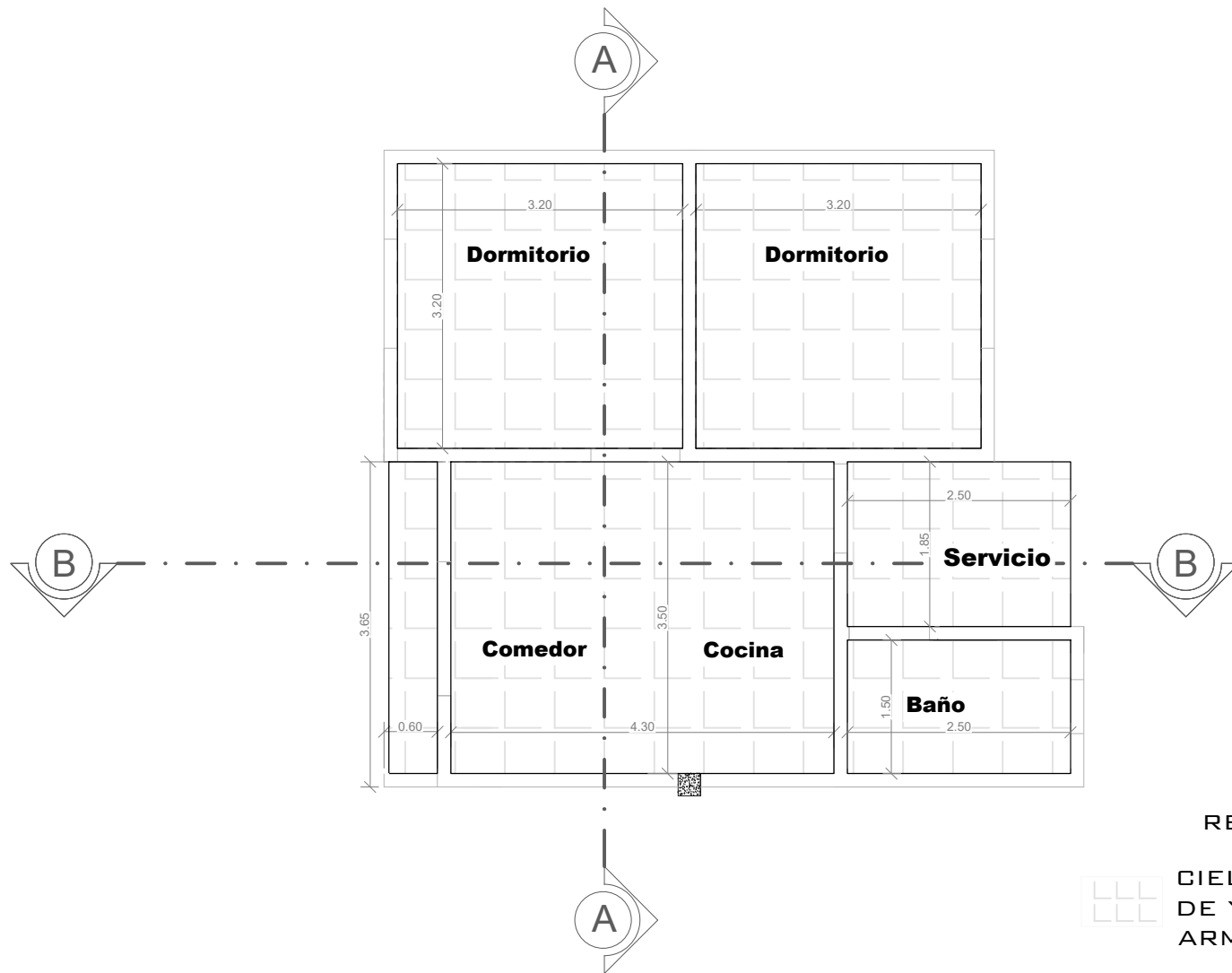

**REFERENCIAS**

 CIELO FALSO DE PLAFON DE YESO PVC TIPO ARMSTRONG

**PLANO DETALLE DE CIELO FALSO DE PLAFÓN DE YESO PVC TIPO ARMSTRONG**

ESCALA: 1:75

<b>AGENCIA ESTATAL DE VIVIENDA - AEVIVIENDA</b>		<b>DISEÑADO POR:</b>	<b>REVISADO Y APROBADO POR:</b>	04 NOVEMBER 2023		
<b>NOMBRE DEL PROYECTO:</b> PROYECTO DE VIVIENDA CUALITATIVA EN EL MUNICIPIO DE ENTRE RIOS -FASE (XXIII) 2023- TARIJA				<b>ÁREA TOTAL:</b> 45.50m <sup>2</sup>		
<b>MUNICIPIO:</b> ENTRE RIOS	<b>VIVIENDAS:</b> 10 U.H.			<b>PLANO DE:</b> DORMITORIO, COCINA, AMBIENTE MULTIUSO Y BAÑO		<b>LAMINA:</b> 61/76
<b>PROVINCIA:</b> O'CONNOR	<b>DEPARTAMENTO:</b> TARIJA			<b>MODULO:</b> 4: RENOVACION TIPO 2		

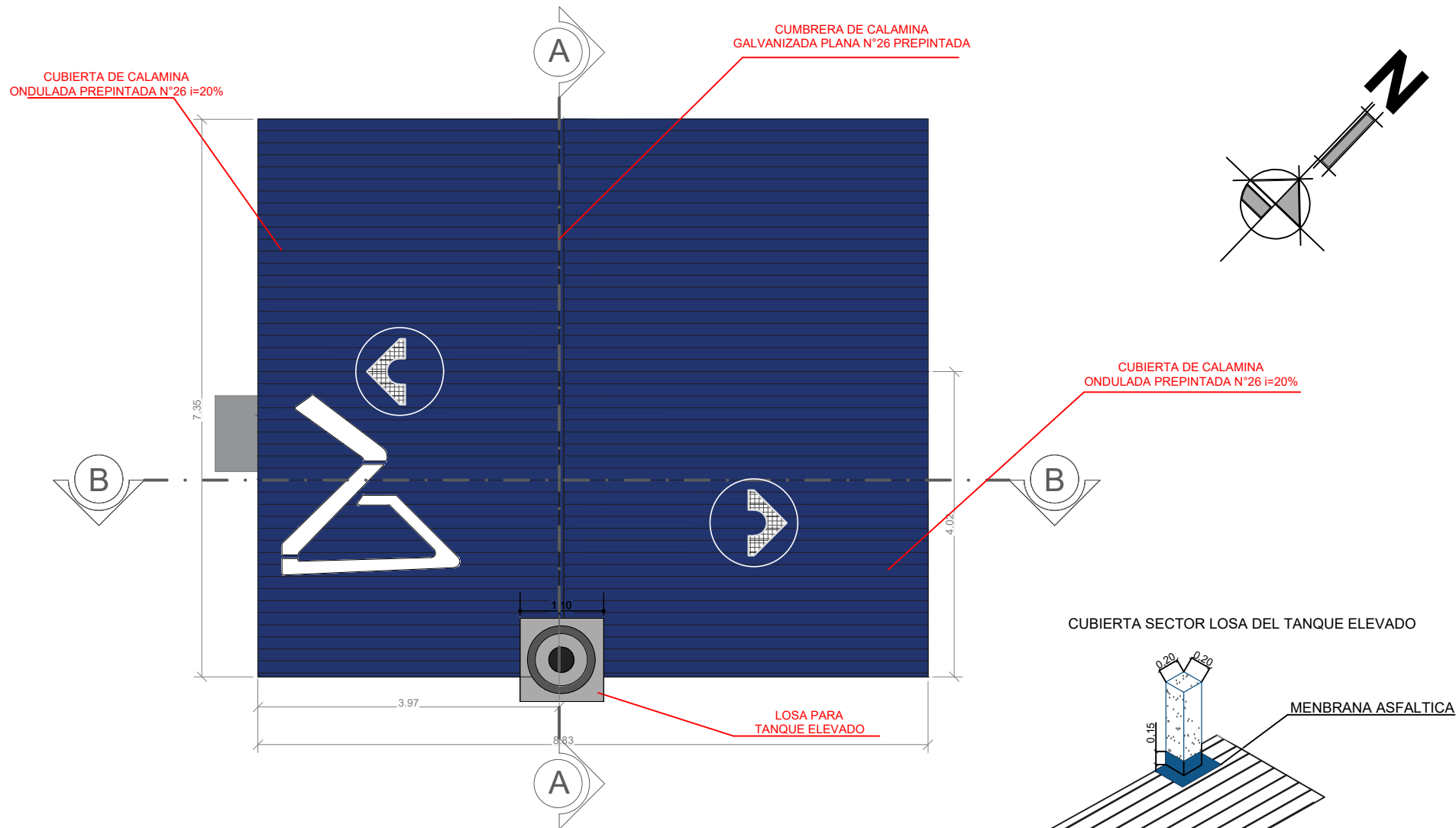

# PLANO DETALLE DE CUBIERTAS

ESCALA: 1:75

<b>AGENCIA ESTATAL DE VIVIENDA - AEVIVIENDA</b>		
<b>NOMBRE DEL PROYECTO:</b> PROYECTO DE VIVIENDA CUALITATIVA EN EL MUNICIPIO DE ENTRE RIOS -FASE (XXIII) 2023- TARIJA		
<b>MUNICIPIO:</b> ENTRE RIOS	<b>VIVIENDAS:</b> 40 U.H.	<b>PLANO DE:</b> DORMITORIO, COCINA, AMBIENTE MULTIUSO Y BAÑO
<b>PROVINCIA:</b> O'CONNOR	<b>DEPARTAMENTO:</b> TARIJA	<b>MODULO:</b> 4:RENOVACION TIPO 2

**DISEÑADO POR:**

**REVISADO Y APROBADO POR:**

FECHA: NOVIEMBRE 2023
DEPARTAMENTO: 45.50m <sup>2</sup>
LAMINA: 62/76



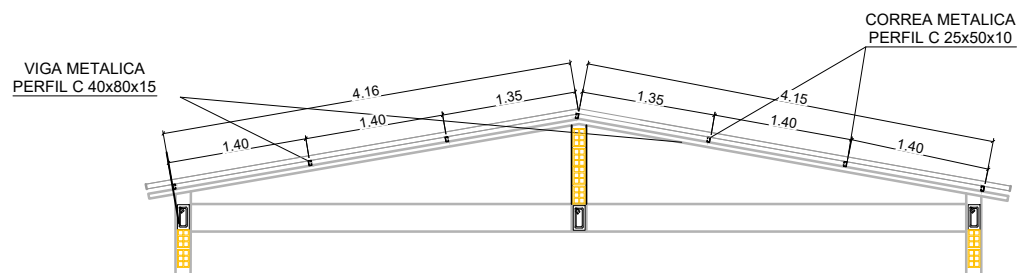
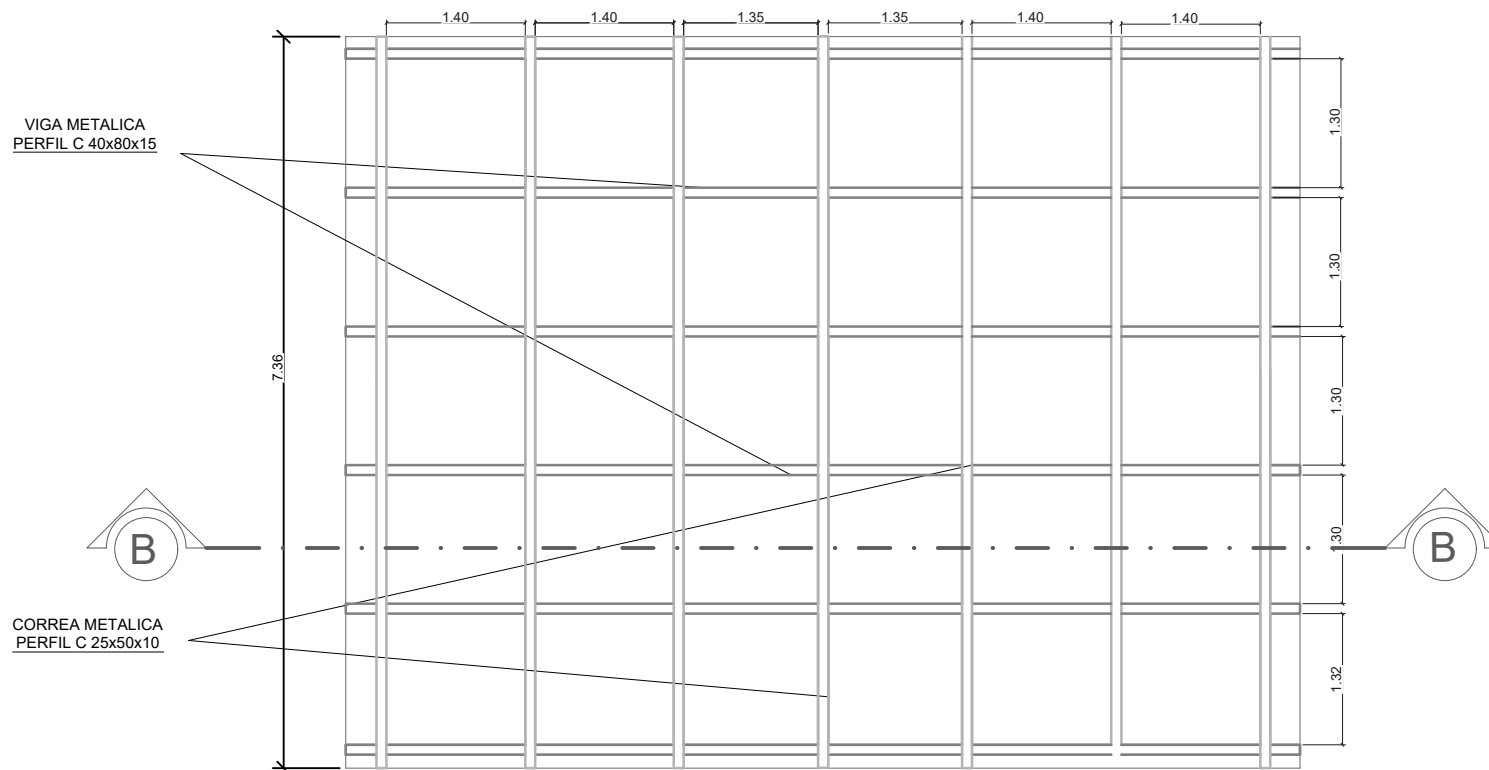

## PLANO ESTRUCTURA DE CUBIERTAS

ESCALA: 1:75

**AGENCIA ESTATAL DE VIVIENDA - AEVIENDA**

**NOMBRE DEL PROYECTO:**  
PROYECTO DE VIVIENDA CUALITATIVA EN EL MUNICIPIO DE ENTRE RIOS -FASE (XVIII) 2023- TARIJA

**MUNICIPIO:**  
ENTRE RIOS

**VIVIENDAS:**  
10 U.H.

**PLANO DE:**  
DORMITORIO, COCINA, AMBIENTE  
MULTIUSO Y BAÑO

**PROVINCIA:** O'CONNOR

**DEPARTAMENTO:**  
TARIJA

**MODULO:**  
4: RENOVACION TIPO 2

**DISEÑADO POR:**

**REVISADO Y APROBADO POR:**

**FECHA DE ELABORACION:** 2023

**SUPERFICIE:**  
45.50m<sup>2</sup>

**LAMINA:**  
63/76



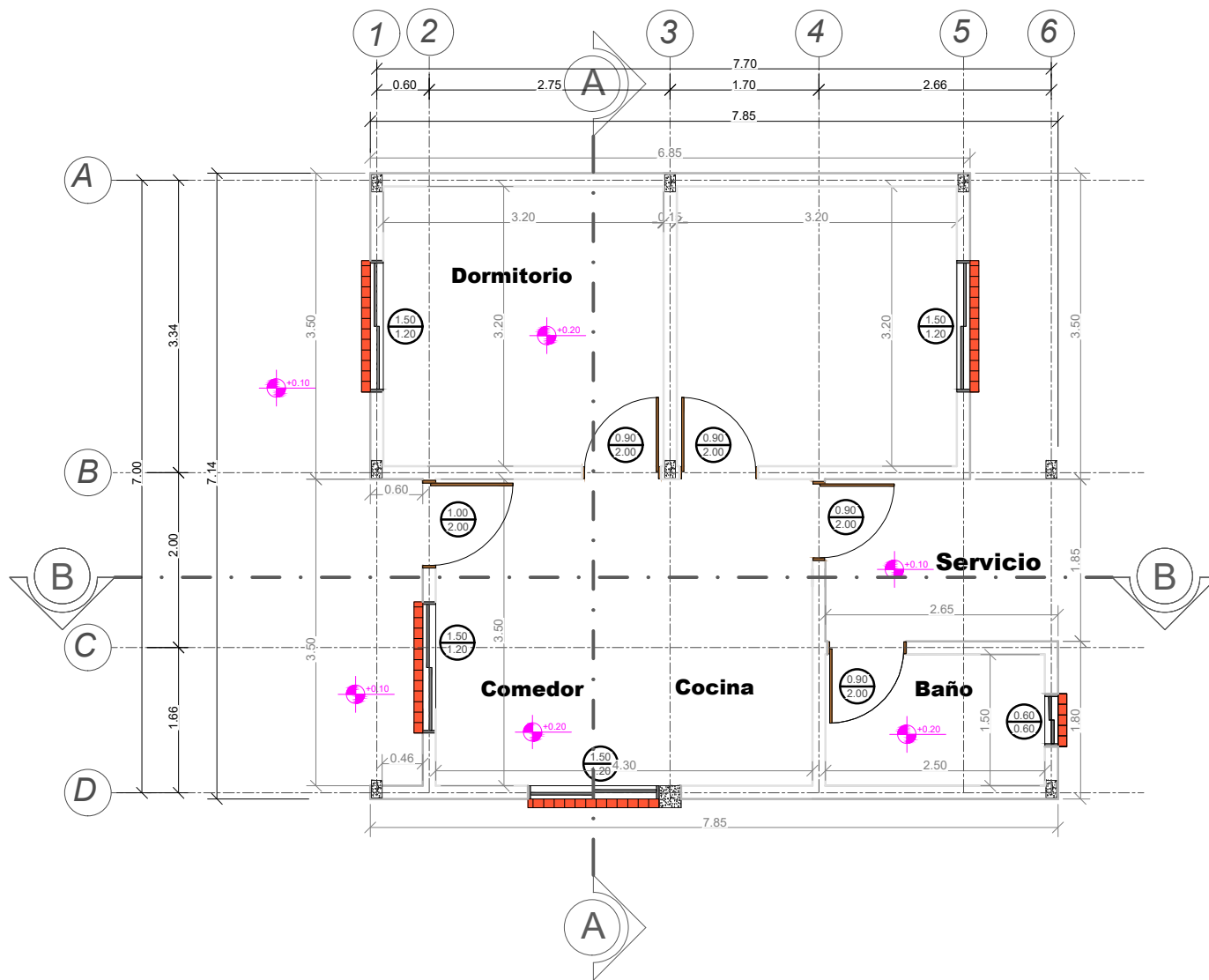

## PLANO REVOQUES INTERIOR - EXTERIOR

ESCALA: 1:75

<b>AGENCIA ESTATAL DE VIVIENDA - AEVIVIENDA</b>			<b>DISEÑADO POR:</b>	<b>REVISADO Y APROBADO POR:</b>	FECHA: 15/05/2023 SUPERFICIE: 45.50m <sup>2</sup>
<b>NOMBRE DEL PROYECTO:</b> PROYECTO DE VIVIENDA CUALITATIVA EN EL MUNICIPIO DE ENTRE RIOS -FASE (XVIII) 2023- TARIJA					
<b>MUNICIPIO:</b> ENTRE RIOS	<b>VIVIENDAS:</b> 10 U.H.	<b>PLANO DE:</b> DORMITORIO, COCINA, AMBIENTE MULTIFUSO Y BAÑO			<b>LAMINA:</b> 64/76
<b>PROVINCIA:</b> O'CONNOR	<b>DEPARTAMENTO:</b> TARIJA	<b>MODULO:</b> 4:RENOVACION TIPO 2			



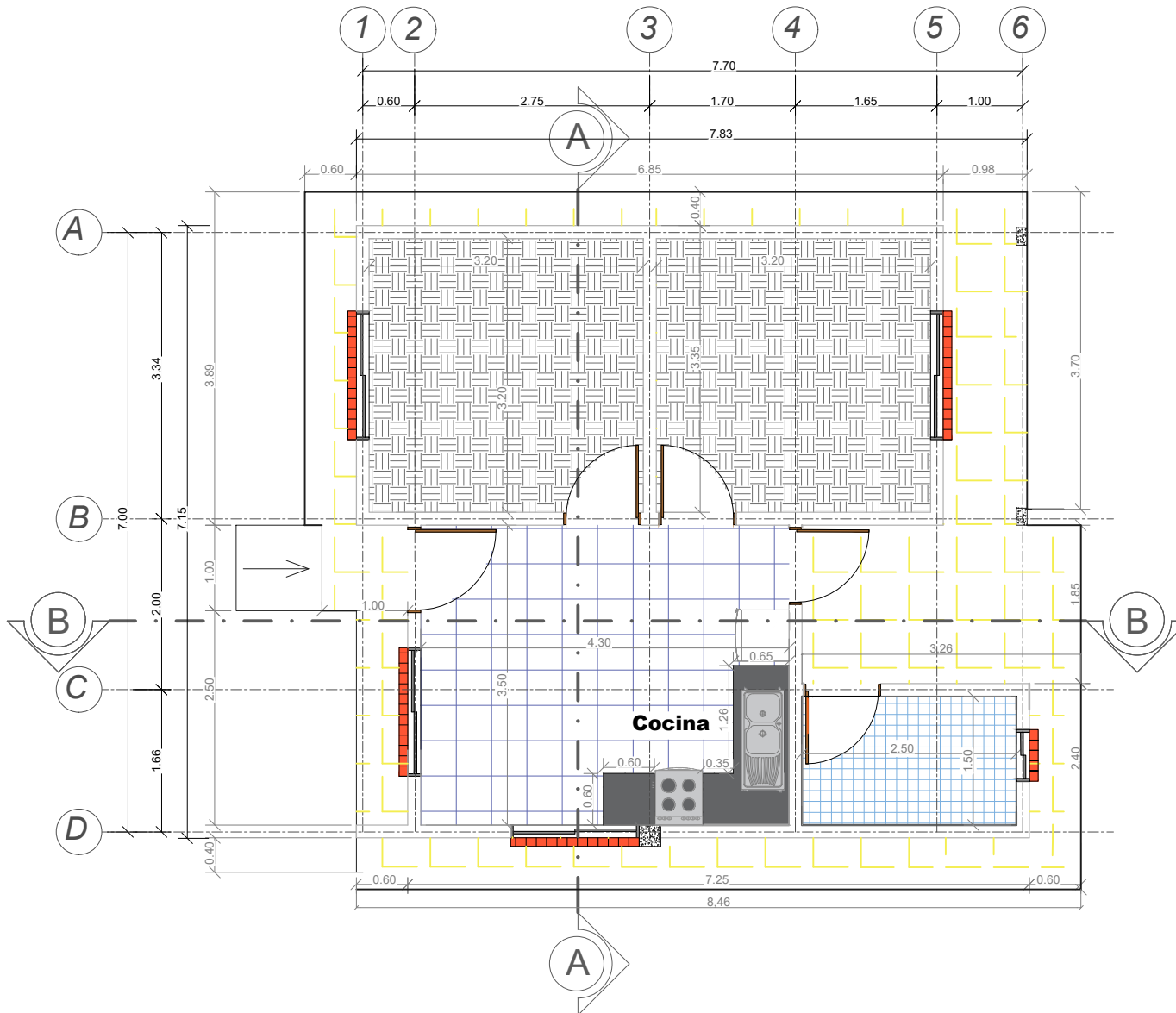

## PLANO PLANTA PISOS - ZOCALOS Y ACERAS

ESCALA: 1:75

**AGENCIA ESTATAL DE VIVIENDA - AEVIVIENDA**

**NOMBRE DEL PROYECTO:**  
PROYECTO DE VIVIENDA CUALITATIVA EN EL MUNICIPIO DE ENTRE RIOS -FASE (XVIII) 2023- TARIJA

**MUNICIPIO:**  
ENTRE RIOS

**VIVIENDAS:**  
40 U.H

**PLANO DE:**  
DORMITORIO, COCINA, AMBIENTE MULTIUSO Y BAÑO

**PROVINCIA:** O'CONNOR

**DEPARTAMENTO:** TARIJA

**MÓDULO:** 4: RENOVACION TIPO 2

**DISEÑADO POR:**

**REVISADO Y APROBADO POR:**

AREA DE PROYECTO: 200

SUPERFICIE:

45.50m<sup>2</sup>

**LAMINA:**

65/76



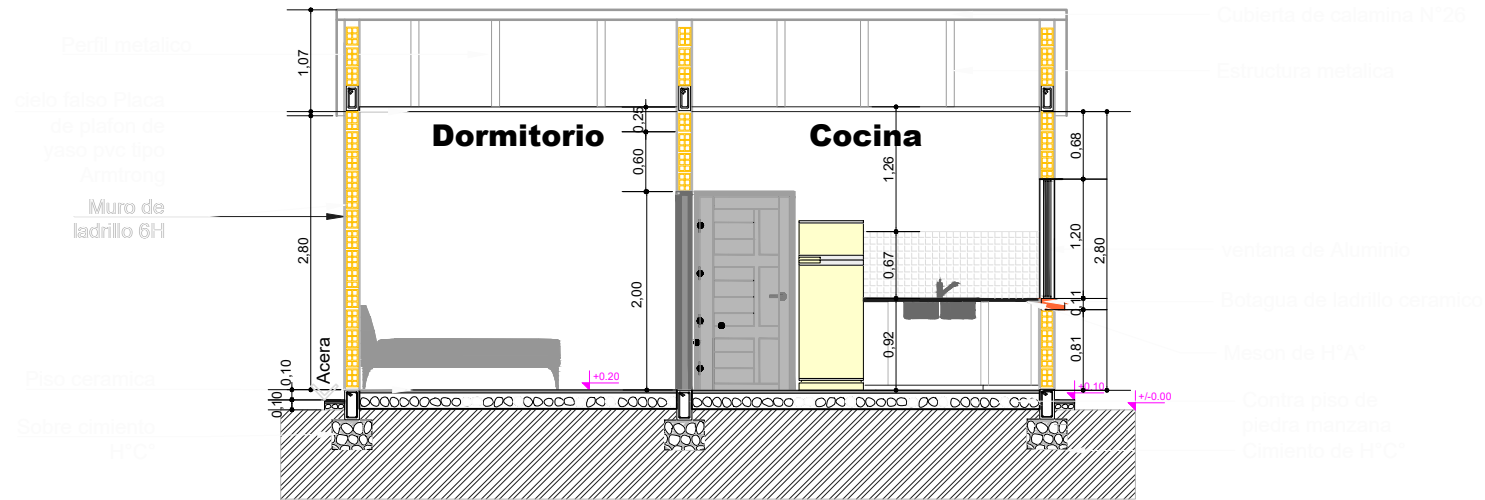

# PLANO CORTE A - A

ESCALA: 1:75

**AGENCIA ESTATAL DE VIVIENDA - AEVIENDA**

**NOMBRE DEL PROYECTO:**  
 PROYECTO DE VIVIENDA CUALITATIVA EN EL MUNICIPIO DE  
 ENTRE RIOS -FASE (XVIII) 2023- TARIJA

**MUNICIPIO:**  
 ENTRE RIOS

**VIVIENDAS:**  
 40 U.H.

**PLANO DE:**  
 DORMITORIO, COCINA, AMBIENTE  
 MULTIUSO Y BAÑO

**PROVINCIA:** O'CONNOR

**DEPARTAMENTO:**  
 TARIJA

**MODULO:**  
 4:RENOVACION TIPO 2

**DISEÑADO POR:**

**REVISADO Y APROBADO POR:**

05/08/2023

45.50m<sup>2</sup>

**LAMINA:**  
 66/76



Columna circular  
preparada N°20

Acera lateral  
de 0,79 m de ancho

Acera frontal  
de 3,14 m de ancho

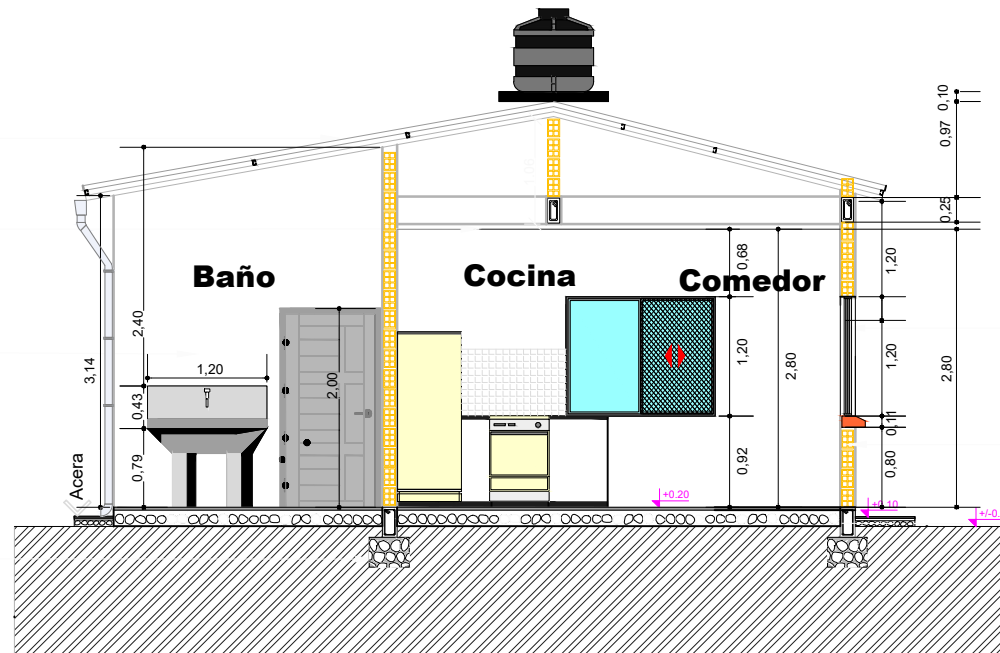

## PLANO CORTE B - B

ESCALA: 1:75

**AGENCIA ESTATAL DE VIVIENDA - AEVIENDA**

**NOMBRE DEL PROYECTO:**  
PROYECTO DE VIVIENDA CUALITATIVA EN EL MUNICIPIO DE  
ENTRE RIOS -FASE (XXIII) 2023- TARIJA

**MUNICIPIO:**  
ENTRE RIOS

**VIVIENDAS:**  
10 U.H.

**PLANO DE:**  
DORMITORIO, COCINA, AMBIENTE  
MULTIUSO Y BAÑO

**PROVINCIA:** O'CONNOR

**DEPARTAMENTO:**  
TARIJA

**MODULO:**  
4:RENOVACION TIPO 2

**DISEÑADO POR:**

**REVISADO Y APROBADO POR:**

**FECHA DE ELABORACION:** 2023

**SUPERFICIE:**  
45.50m<sup>2</sup>

**LAMINA:**  
67/76



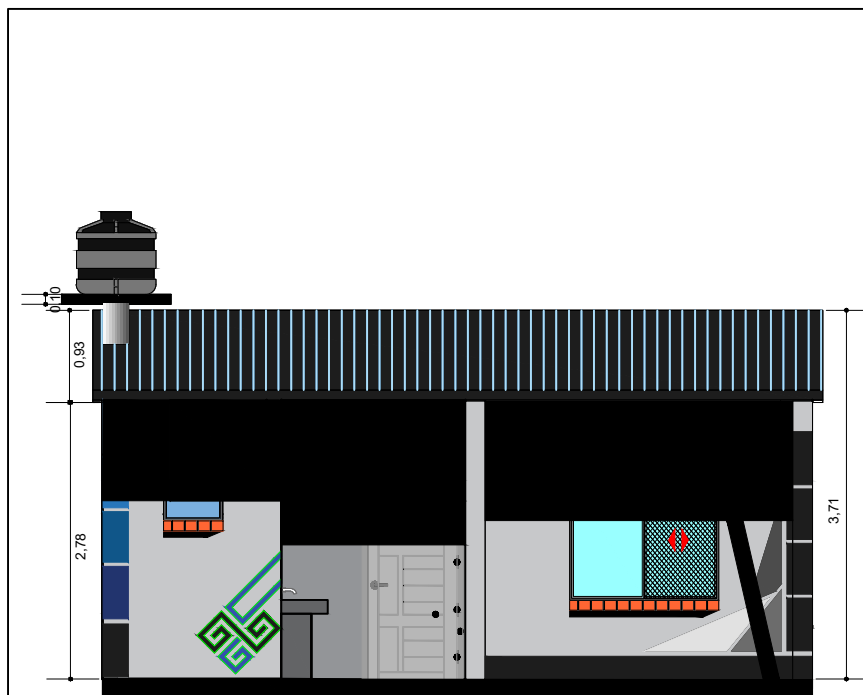

FACHADA POSTERIOR

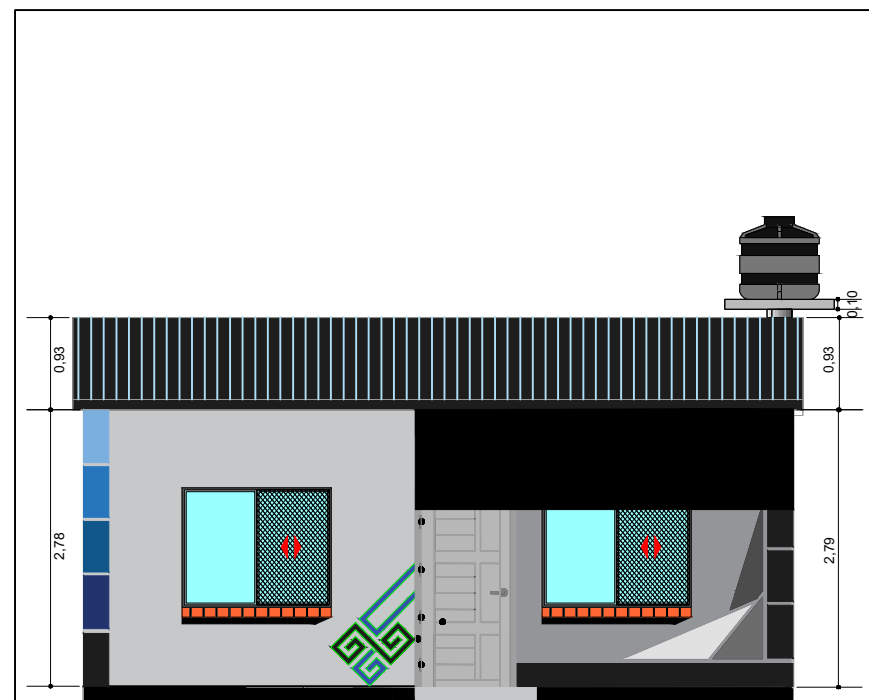

FACHADA FRONTAL

## PLANO FACHADAS

ESCALA: 1:75

**AGENCIA ESTATAL DE VIVIENDA - AEVIVIENDA**

**NOMBRE DEL PROYECTO:**  
PROYECTO DE VIVIENDA CUALITATIVA EN EL MUNICIPIO DE  
ENTRE RIOS -FASE (XXIII) 2023- TARIJA

**MUNICIPIO:**  
ENTRE RIOS

**VIVIENDAS:**  
40 U.H.

**PLANO DE:**  
DORMITORIO, COCINA, AMBIENTE  
MULTIUSO Y BAÑO

**PROVINCIA:** O'CONNOR

**DEPARTAMENTO:**  
TARIJA

**MODULO:**  
4: RENOVACION TIPO 2

**DISEÑADO POR:**

**REVISADO Y APROBADO POR:**

09/09/2023

SUPERFICIE:  
45.50m<sup>2</sup>

LAMINA:  
68/76



**P1 PUERTA TIPO 1**

PUERTA DE MADERA TIPO TABLERO

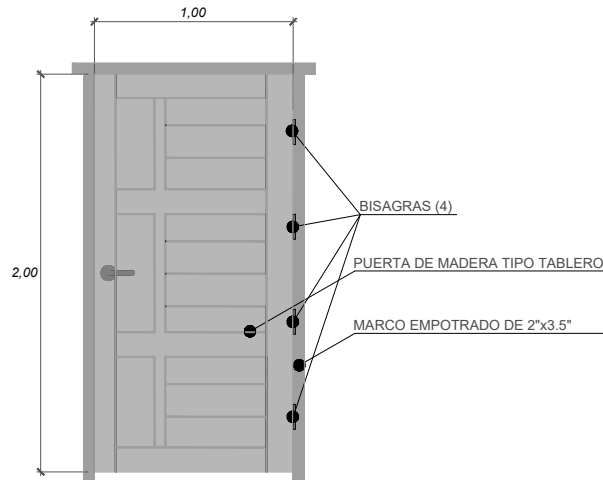

**P2 PUERTA TIPO 2**

PUERTA DE MADERA TIPO TABLERO

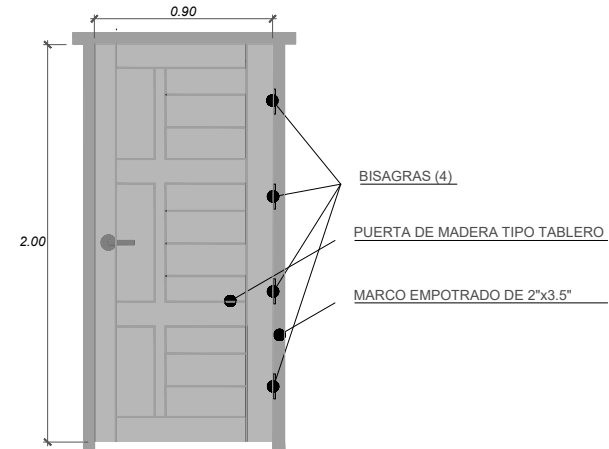

**V2 VENTANA PERFIL DE ALUMINIO**

BAÑO

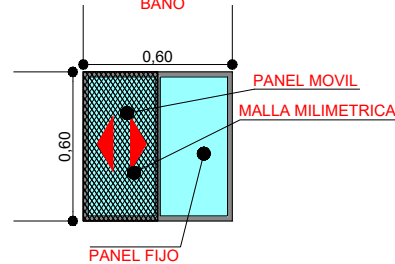

**V1 VENTANA PERFIL DE ALUMINIO**

COMEDOR-COCINA

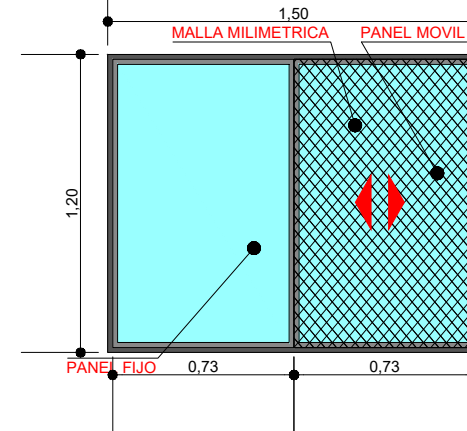

**PLANO DETALLE EN PUERTAS Y VENTANAS**

ESCALA: 1:30

**AGENCIA ESTATAL DE VIVIENDA - AEVIVIENDA**

**NOMBRE DEL PROYECTO:**  
PROYECTO DE VIVIENDA CUALITATIVA EN EL MUNICIPIO DE ENTRE RIOS -FASE(XXIII) 2023- TARIJA

**MUNICIPIO:**  
ENTRE RIOS

**VIVIENDAS:**  
10 U.H.

**PLANO DE:**  
DORMITORIO, COCINA, AMBIENTE MULTIUSO Y BAÑO

**PROVINCIA:** O'CONNOR

**DEPARTAMENTO:** TARIJA

**MÓDULO:** 4: RENOVACION TIPO 2

**DISEÑADO POR:**

**REVISADO Y APROBADO POR:**

**ÁREA DE VIVIENDAS:** 2000

**ÁREA TOTAL:** 45.50m<sup>2</sup>

**LAMINA:** 69/76



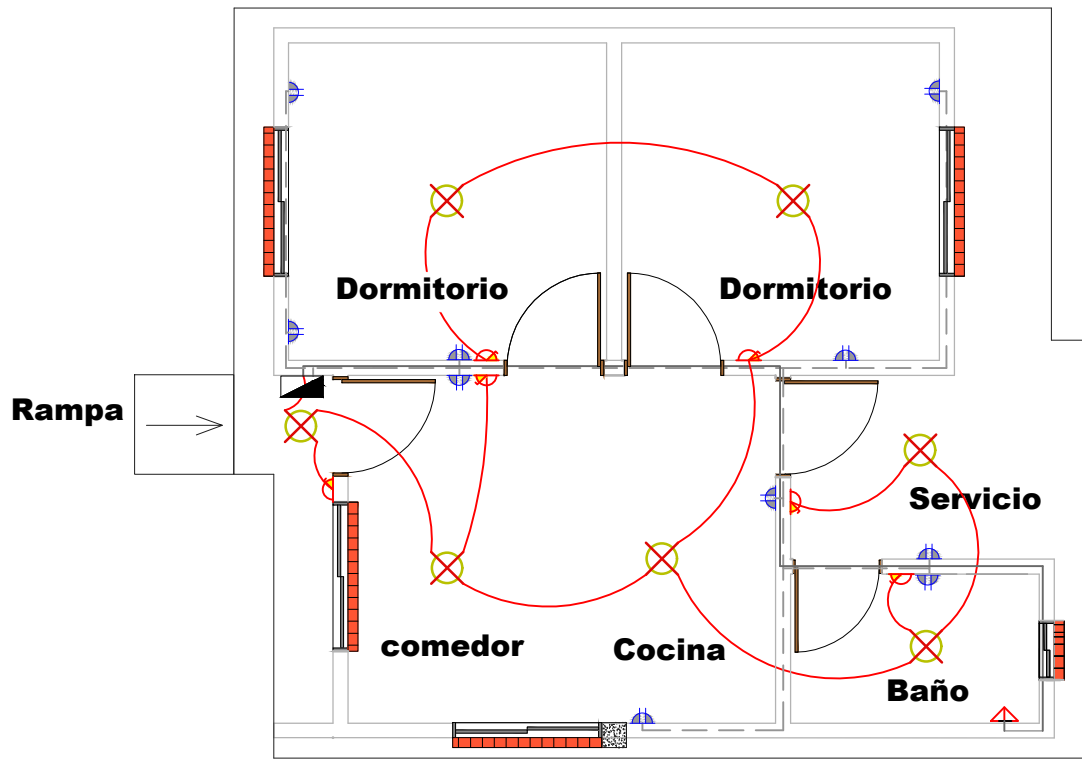
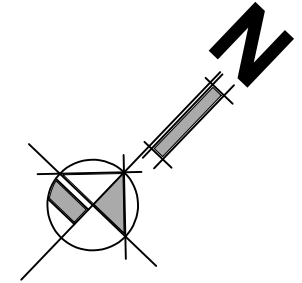

SIMBOLOGIA Y REFERENCIAS			
	TABLERO DE DISTRIBUCION		INTERRUPTOR SIMPLE
C1	CIRCUITO DE ILUMINACION		TABLERO PARA DUCHA
C2	CIRCUITO DE TOMA CORRIENTE		CIRCUITO DE ILUMINACION
C3	CIRCUITO PARA DUCHA		CIRCUITO DE TOMACORRIENTES
	TOMACORRIENTES DOBLE		CIRCUITO DE TOMACORRIENTES
	ILUMINACION INCANDESCENTE		CIRCUITO PARA DUCHA

DETALLE DE NIVELES EN INTERRUPTORES, TOMA CORRIENTE Y CAJA DE TERMICOS

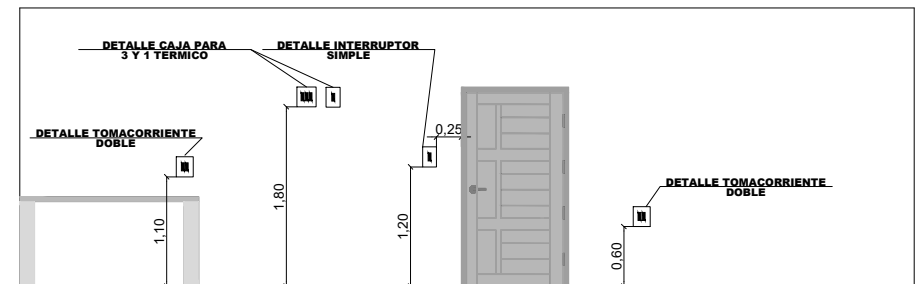

# PLANO INSTALACIÓN ELÉCTRICA

ESCALA: 1:75

AGENCIA ESTATAL DE VIVIENDA - AEVIVIENDA

NOMBRE DEL PROYECTO:  
PROYECTO DE VIVIENDA CUALITATIVA EN EL MUNICIPIO DE ENTRE RIOS -FASE(XXIII) 2023- TARIJA

MUNICIPIO:  
ENTRE RIOS

VIVIENDAS:  
10 U.H.

PLANO DE:  
DORMITORIO, COCINA, AMBIENTE MULTIUSO Y BAÑO

PROVINCIA: O'CONNOR

DEPARTAMENTO:  
TARIJA

MÓDULO:  
4: RENOVACION TIPO 2

DISEÑADO POR:

REVISADO Y APROBADO POR:

AREA DE VIVIENDAS - 2023

PROYECTO:  
45.50m<sup>2</sup>

LAMINA:  
70/76



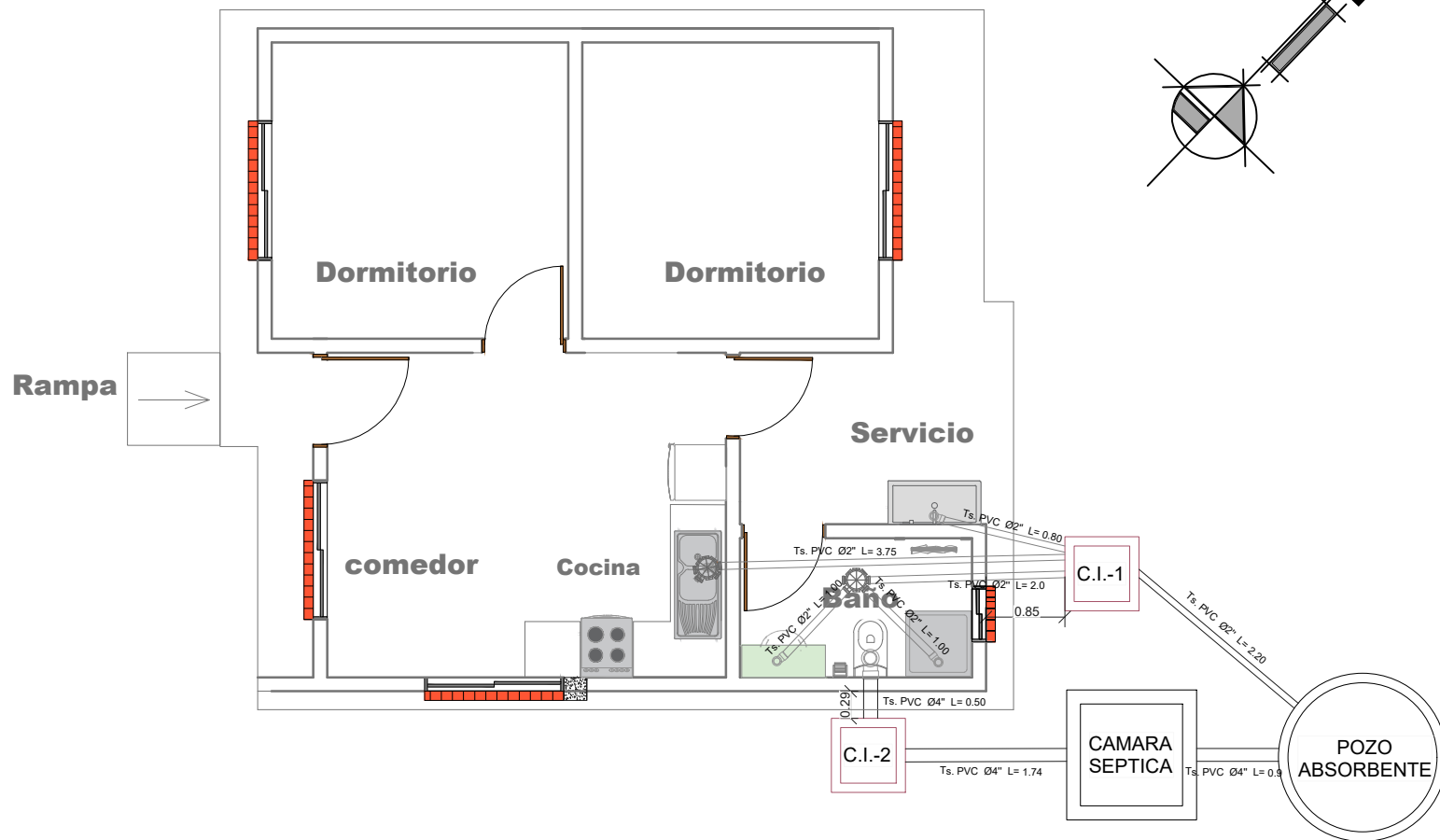

# PLANO INSTALACIÓN SANITARIA

ESCALA: 1:75

<b>AGENCIA ESTATAL DE VIVIENDA - AEVIVIENDA</b>		
NOMBRE DEL PROYECTO: VIVIENDA CUALITATIVA EN EL MUNICIPIO DE ENTRE RIOS -FASE (XXIII) 2023- TARIJA		
MUNICIPIO: ENTRE RIOS	VIVIENDAS: 40 U.H.	PLANO DE: DORMITORIO, COCINA, AMBIENTE MULTIUSO Y BAÑO
PROVINCIA: O'CONNOR	DEPARTAMENTO: TARIJA	MODULO: 4: RENOVACION TIPO 2

**DISEÑADO POR:**

**REVISADO Y APROBADO POR:**

ÁREA DE VIVIENDAS: 2023

45.50m<sup>2</sup>

LAMINA:  
71/76



REF	ARTEFACTO ACCESORIO
LD	LAVANDERIA
LM	LAVA MANOS
IN	INODORO
Rp	REJILLA DE PISO
LP	LAVAPLATOS
DU	DUCHA
LLP	LLAVE DE PASO
M	MEDIDOR DE AGUA

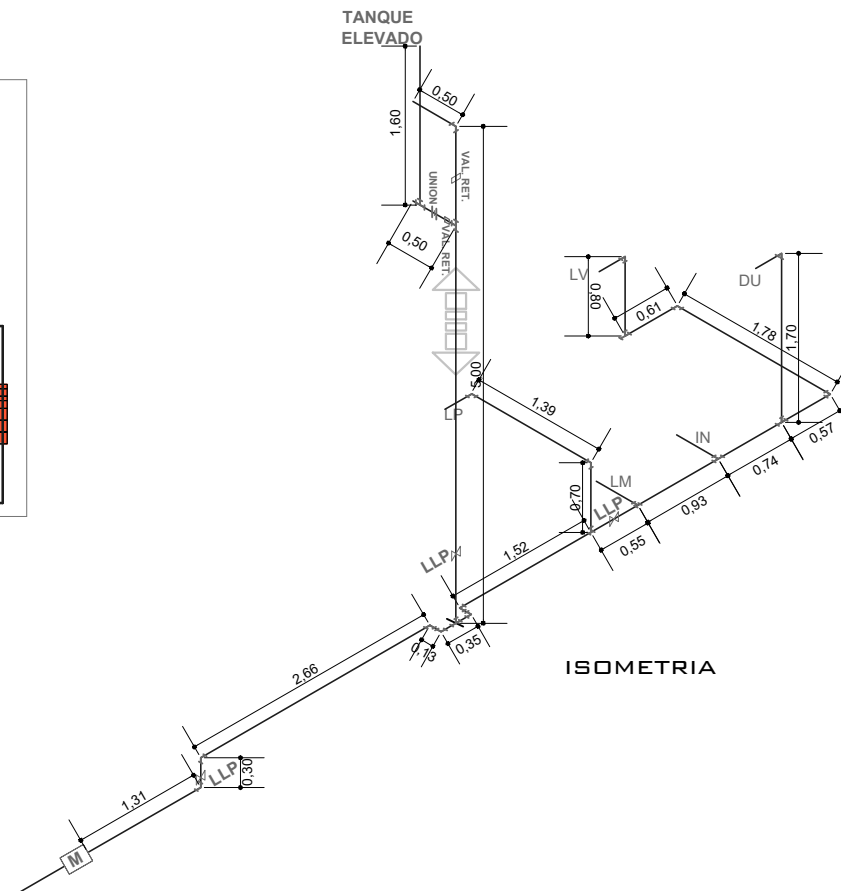
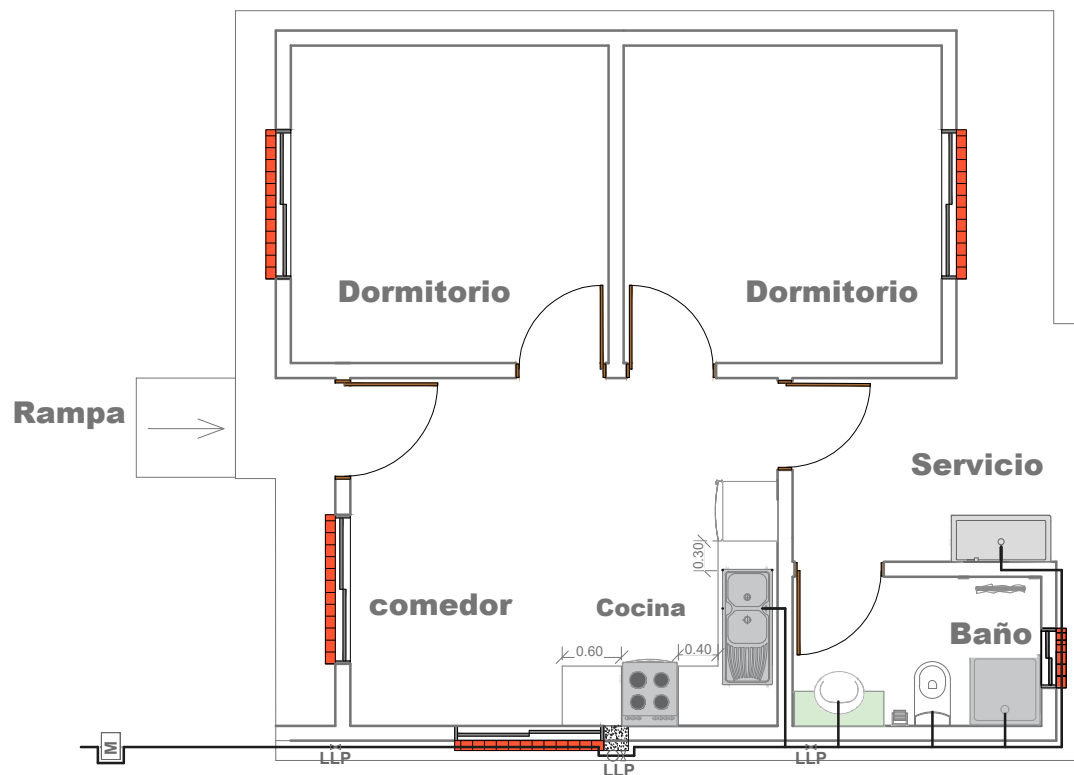
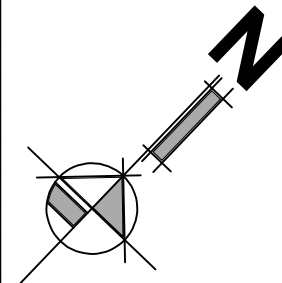

## PLANO INSTALACIÓN DE AGUA POTABLE - ISOMETRIA

ESCALA: 1:75

AGENCIA ESTATAL DE VIVIENDA - AEVIVIENDA

PROYECTO DE VIVIENDA CUALITATIVA EN EL MUNICIPIO DE ENTRE RIOS -FASE (XXIII) 2023- TARIJA

MUNICIPIO: ENTRE RIOS

VIVIENDAS: 40 U.H.

PLANO DE: DORMITORIO, COCINA, AMBIENTE MULTIUSO Y BAÑO

PROVINCIA: O'CONNOR

DEPARTAMENTO: TARIJA

MODULO: 4: RENOVACION TIPO 2

DISEÑADO POR:

REVISADO Y APROBADO POR:

ÁREA DE VIVIENDAS: 2023

45.50m<sup>2</sup>

LAMINA:

72/76





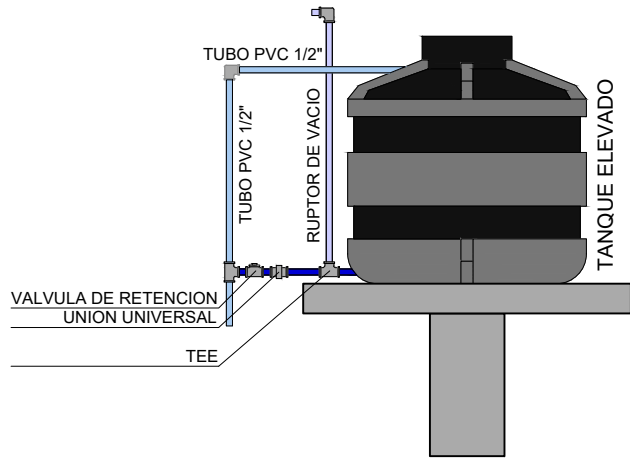

**DETALLE TANQUE ELEVADO**

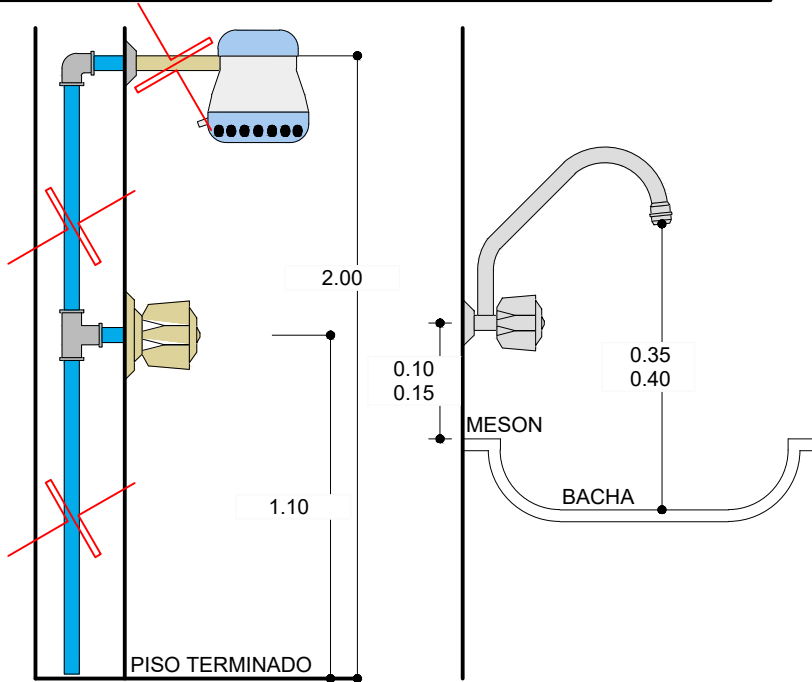

**DETALLE DUCHA**

**DETALLE GRIFO**

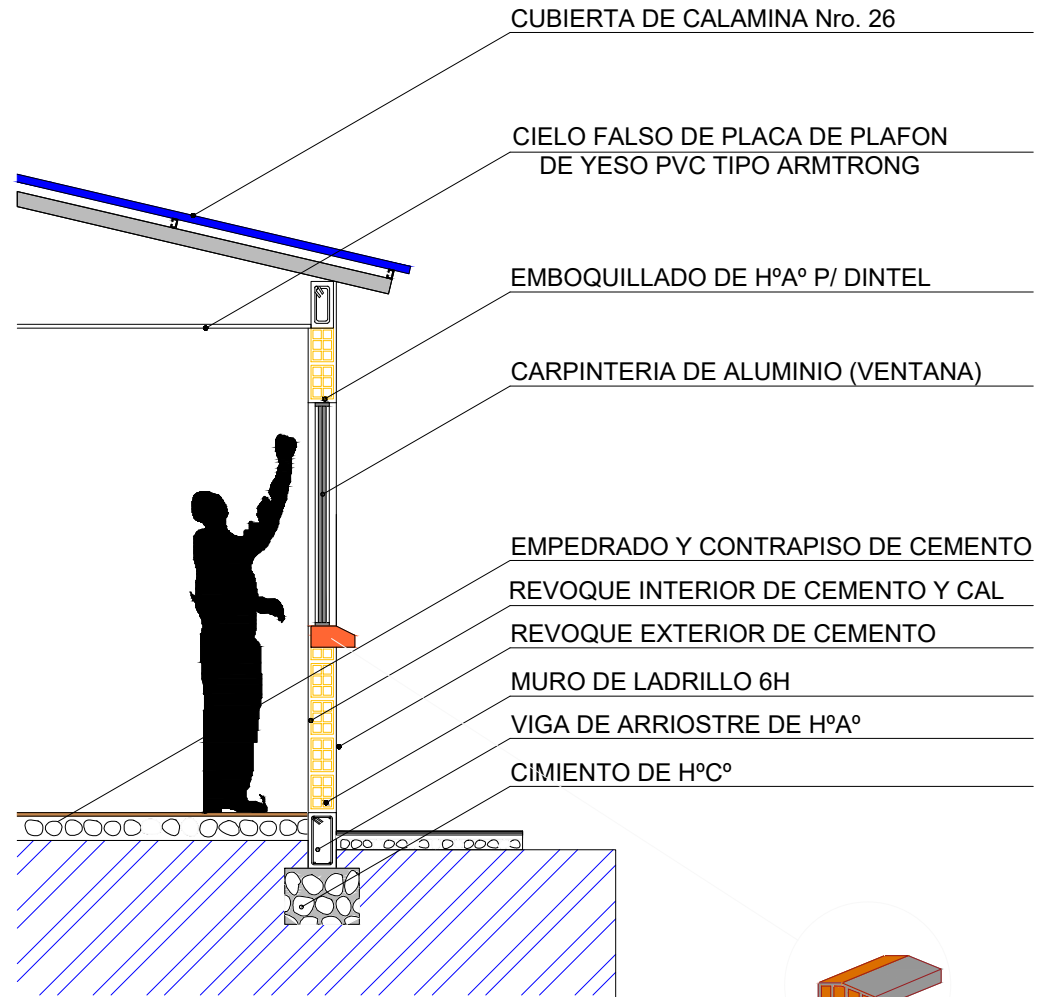

- CUBIERTA DE CALAMINA Nro. 26
- CIELO FALSO DE PLACA DE PLAFON DE YESO PVC TIPO ARMTRONG
- EMBOQUILLADO DE HºAº P/ DINTEL
- CARPINTERIA DE ALUMINIO (VENTANA)
- EMPEDRADO Y CONTRAPISO DE CEMENTO
- REVOQUE INTERIOR DE CEMENTO Y CAL
- REVOQUE EXTERIOR DE CEMENTO
- MURO DE LADRILLO 6H
- VIGA DE ARRIOSTRE DE HºAº
- CIMIENTO DE HºCº



**BOTAGUA DE LADRILLO CERAMICO**

**PLANO CORTE DE BORDE**

ESCALA: 1:40

<b>AGENCIA ESTATAL DE VIVIENDA - AEVIENDA</b>		
NOMBRE DEL PROYECTO: VIVIENDA CUALITATIVA EN EL MUNICIPIO DE ENTRE RIOS -FASE (XXIII) 2023- TARIJA		
MUNICIPIO: ENTRE RIOS	VIVIENDAS: 10 U.H.	PLANO DE: DORMITORIO, COCINA, AMBIENTE MULTIUSO Y BAÑO
PROVINCIA: O'CONNOR	DEPARTAMENTO: TARIJA	MODULO: 4: RENOVACION TIPO 2

<b>DISEÑADO POR:</b>

<b>REVISADO Y APROBADO POR:</b>

AREA CONSTRUIDA: 200m <sup>2</sup>
45.50m <sup>2</sup>
LAMINA: 73/76



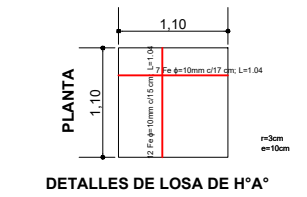
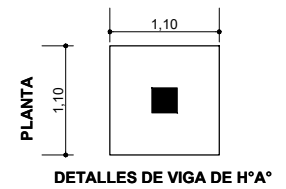
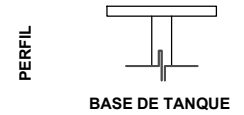
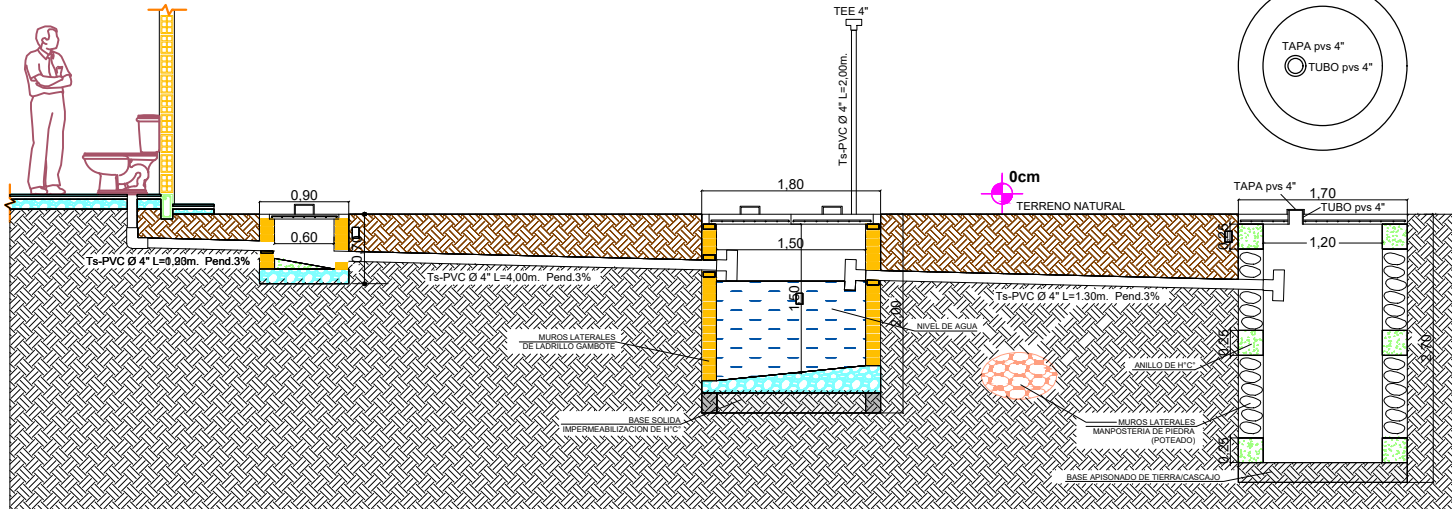
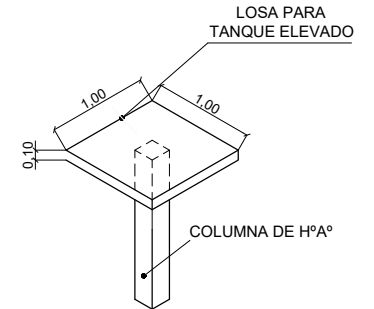
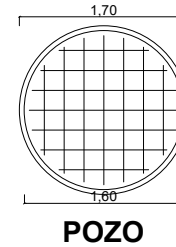
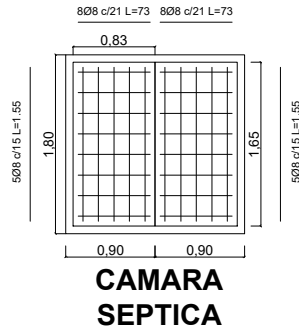
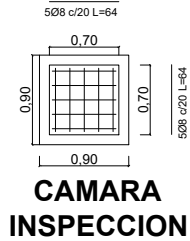

# PLANO DETALLE DE CÁMARAS Y POZO

ESCALA: 1:75

<b>AGENCIA ESTATAL DE VIVIENDA - AEVIVIENDA</b>		
NOMBRE DEL PROYECTO: VIVIENDA CUALITATIVA EN EL MUNICIPIO DE ENTRE RIOS -FASE (XXIII) 2023- TARIJA		
MUNICIPIO: ENTRE RIOS	VIVIENDAS: 10 U.H.	PLANO DE: DORMITORIO, COCINA, AMBIENTE MULTIUSO Y BAÑO
PROVINCIA: O'CONNOR	DEPARTAMENTO: TARIJA	MODULO: 4: RENOVACION TIPO 2

**DISEÑADO POR:**

**REVISADO Y APROBADO POR:**

ÁREA TOTAL:	45.50m <sup>2</sup>
LAMINA:	74/76



### DETALLE - ELEVACION FRONTAL

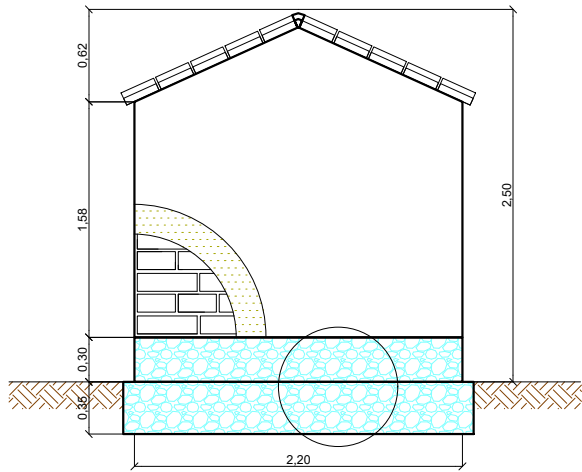

### DETALLE - ELEVACION POSTERIOR

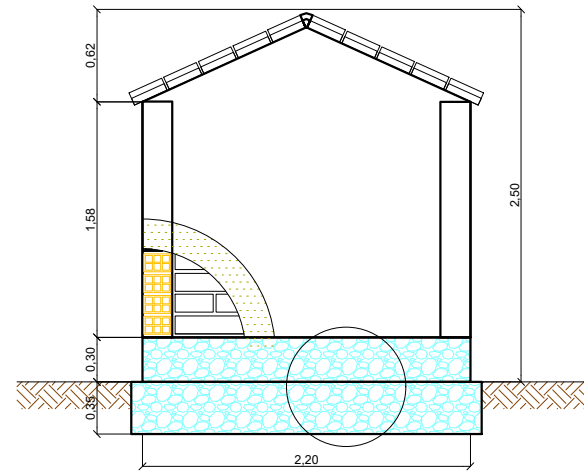

### DETALLE - ELEVACION LATERAL

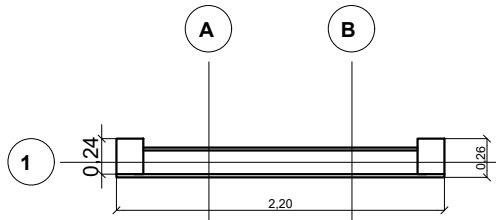
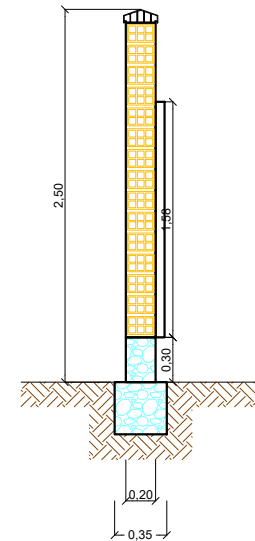

### DETALLE PLANTA - MURO

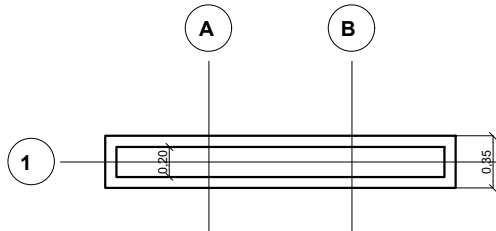

### DETALLE PLANTA - CIMIENTOS - SOBRECIMENTOS

## PLANO LETRERO DE OBRA

ESCALA: 1:50

AGENCIA ESTATAL DE VIVIENDA - AEVIVIENDA

NOMBRE DEL PROYECTO: VIVIENDA CUALITATIVA EN EL MUNICIPIO DE ENTRE RIOS -FASE (XXIII) 2023- TARIJA

MUNICIPIO: ENTRE RIOS

VIVIENDAS: 40 U.H.

PLANO DE: DORMITORIO, COCINA, AMBIENTE MULTIUSO Y BAÑO

PROVINCIA: O'CONNOR

DEPARTAMENTO: TARIJA

MODULO: 4:RENOVACION TIPO 2

DISEÑADO POR:

REVISADO Y APROBADO POR:

AREA DE VIVIENDAS - 2023

45.50m<sup>2</sup>

LAMINA: 75/76



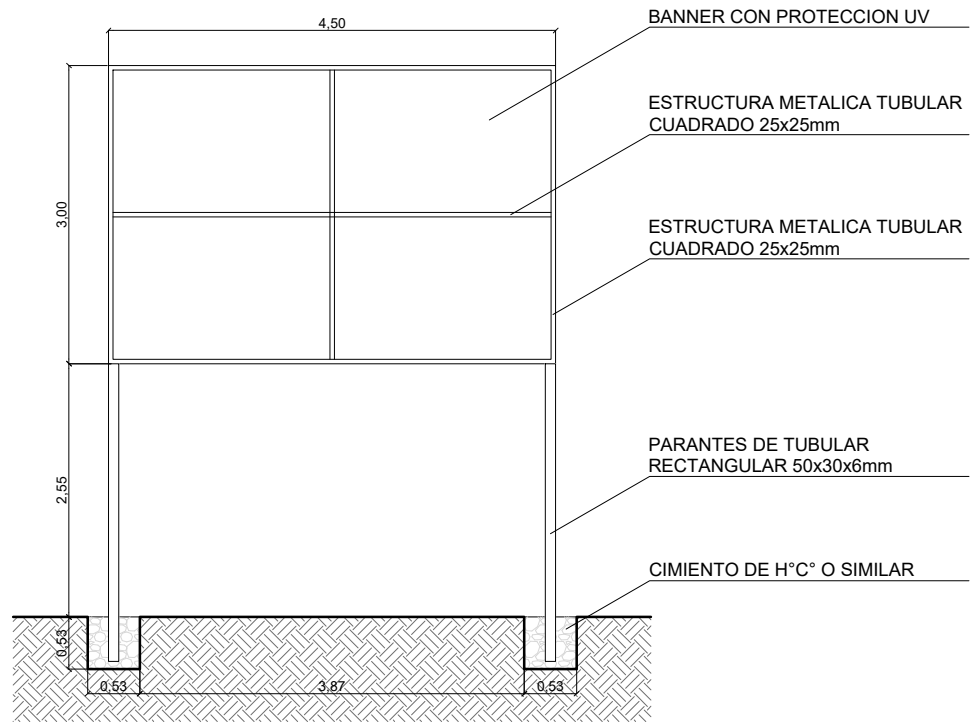

# PLANO VALLA DE GESTION

ESCALA: 1:50

<b>AGENCIA ESTATAL DE VIVIENDA - AEVIVIENDA</b>	
<b>NOMBRE DEL PROYECTO:</b> VIVIENDA CUALITATIVA EN EL MUNICIPIO DE ENTRE RIOS -FASE (XXIII) 2023- TARIJA	
<b>MUNICIPIO:</b> ENTRE RIOS	<b>VIVIENDAS:</b> 40 U.H.
<b>PROVINCIA:</b> O CONNOR	<b>PLANO DE:</b> DORMITORIO, COCINA, AMBIENTE MULTIUSO Y BAÑO
<b>DEPARTAMENTO:</b> TARIJA	<b>MODULO:</b> 4:RENOVACION TIPO 2

**DISEÑADO POR:**

**REVISADO Y APROBADO POR:**

<b>AREA DE VIVIENDAS:</b> 200m <sup>2</sup>
<b>AREA TOTAL:</b> 45.50m <sup>2</sup>
<b>LAMINA:</b> 76/76

