

### CORTES

## EXCAVACION DE FUNDACIONES

ESCALA: 1:75

<b>AGENCIA ESTATAL DE VIVIENDA - AEVIVIENDA</b>		
<b>NOMBRE DEL PROYECTO:</b> PROYECTO DE VIVIENDA NUEVA EN EL MUNICIPIO DE ENTRE RIOS -FASE (XXIV) 2023-TARIJA		
<b>MUNICIPIO:</b> ENTRE RIOS	<b>VIVIENDAS:</b> 31	<b>PLANO DE VIVIENDA:</b> 2 DORMITORIOS, COCINA, SALA-COMEDOR, BAÑO
<b>PROVINCIA:</b> O'CONNOR	<b>DEPARTAMENTO:</b> TARIJA	<b>MODULO:</b> VIVIENDA NUEVA

**DISEÑADO POR:**

**REVISADO Y APROBADO POR:**

<b>FECHA:</b> Noviembre 2023
<b>SUPERFICIE:</b> 63,38m <sup>2</sup>
<b>LAMINA:</b> 01/23



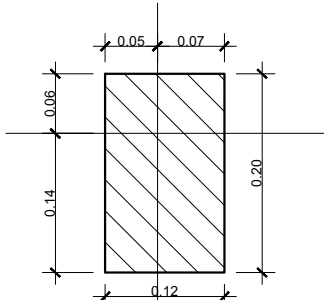

**Col:1-A**

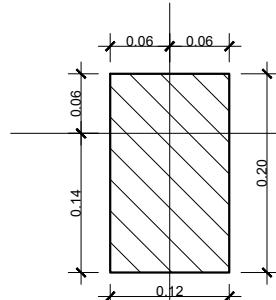

**Col:1-C**

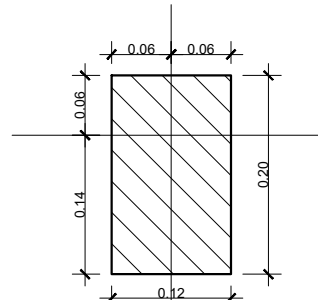

**Col:1-E**

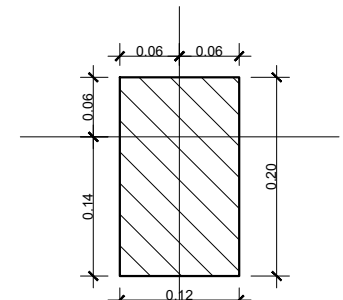

**Col:2-A**

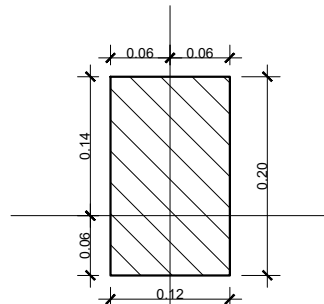

**Col:2-C**

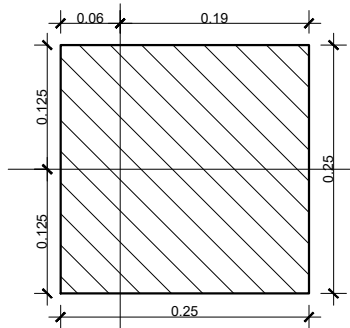

**Col:2-E**

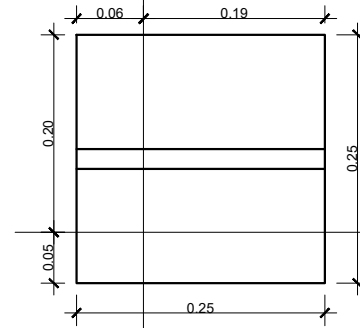

**Col:4-A**

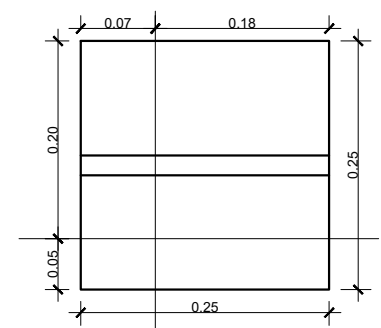

**Col:4-B**

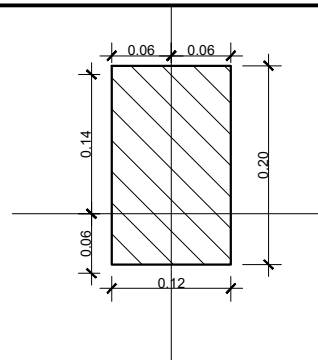

**Col:4-D**

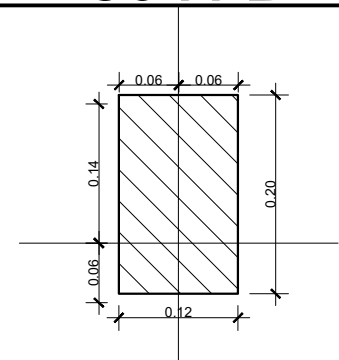

**Col:4-E**

**EXCENTRICIDAD DE COLUMNAS**

ESCALA: 1:10

<b>AGENCIA ESTATAL DE VIVIENDA - AEVIVIENDA</b>		<b>DISEÑADO POR:</b>	<b>REVISADO Y APROBADO POR:</b>	<b>FECHA:</b> Noviembre 2023
<b>NOMBRE DEL PROYECTO:</b> PROYECTO DE VIVIENDA NUEVA EN EL MUNICIPIO DE ENTRE RIOS -FASE (XXIV) 2023-TARIJA				<b>SUPERFICIE:</b> 63,38m <sup>2</sup>
<b>MUNICIPIO:</b> ENTRE RIOS	<b>VIVIENDAS:</b> 31	<b>PLANO DE VIVIENDA:</b> 2 DORMITORIOS, COCINA, SALA-COMEDOR, BAÑO		<b>LAMINA:</b> 02/23
<b>PROVINCIA:</b> O'CONNOR	<b>DEPARTAMENTO:</b> TARIJA	<b>MODULO:</b> VIVIENDA NUEVA		



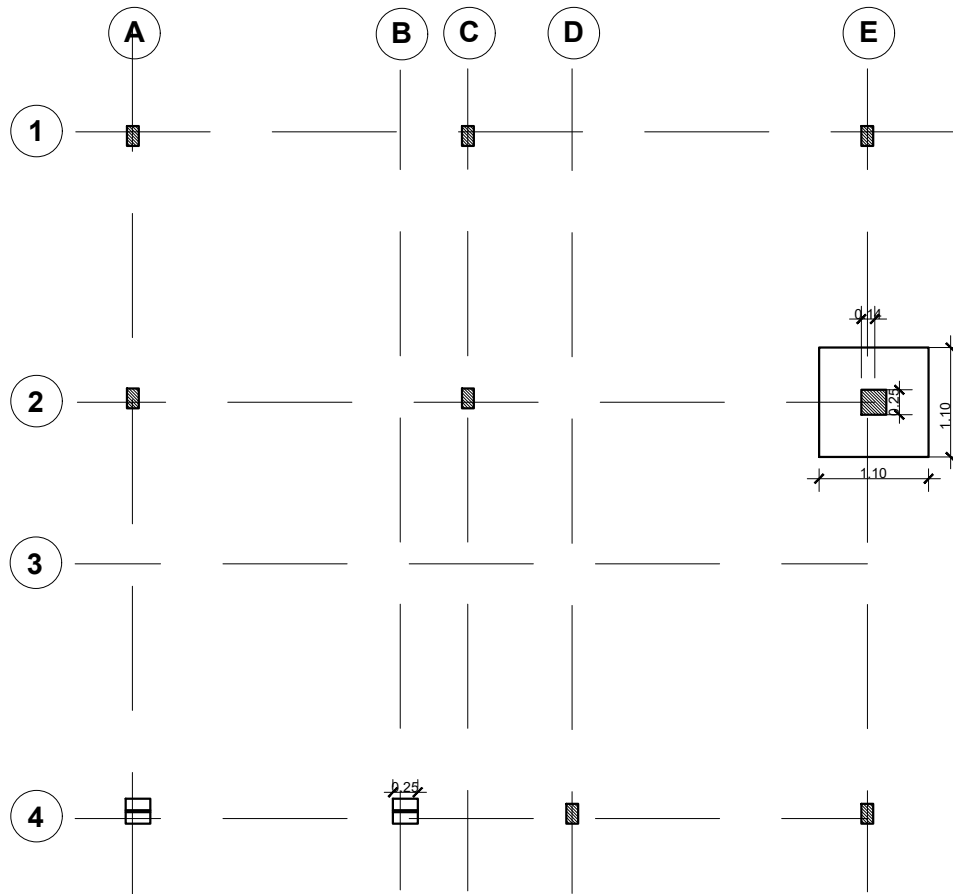
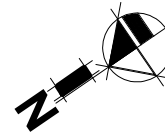

## UBICACION DE COLUMNAS Y ZAPATA

ESCALA: 1:75

## DETALLE DE POSICION DE LADRILLOS EN COLUMNA DE LADRILLO VISTO

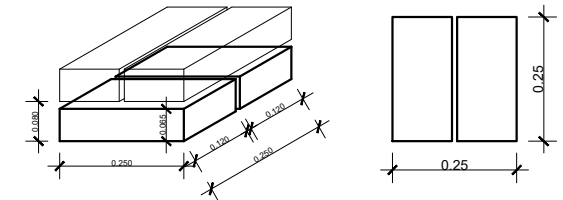

PERSPECTIVA

PLANTA

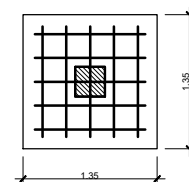
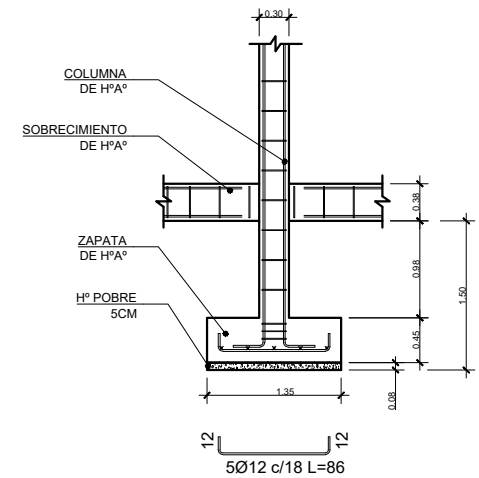

### AGENCIA ESTATAL DE VIVIENDA - AEVIVIENDA

#### NOMBRE DEL PROYECTO:

PROYECTO DE VIVIENDA NUEVA EN EL MUNICIPIO DE ENTRE RIOS -FASE (XXIV) 2023-TARIJA

#### MUNICIPIO:

ENTRE RIOS

#### VIVIENDAS:

31

#### PLANO DE VIVIENDA:

2 DORMITORIOS, COCINA, SALA-COMEDOR, BAÑO

#### PROVINCIA:

O'CONNOR

#### DEPARTAMENTO:

TARIJA

#### MODULO:

VIVIENDA NUEVA

### DISEÑADO POR:

### REVISADO Y APROBADO POR:

FECHA: Noviembre 2023

#### SUPERFICIE:

63,38m<sup>2</sup>

#### LAMINA:

03/23



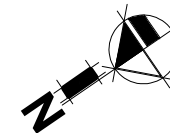

**SECCION DE VIGA DE ARRIOSTRE DE H°A°**

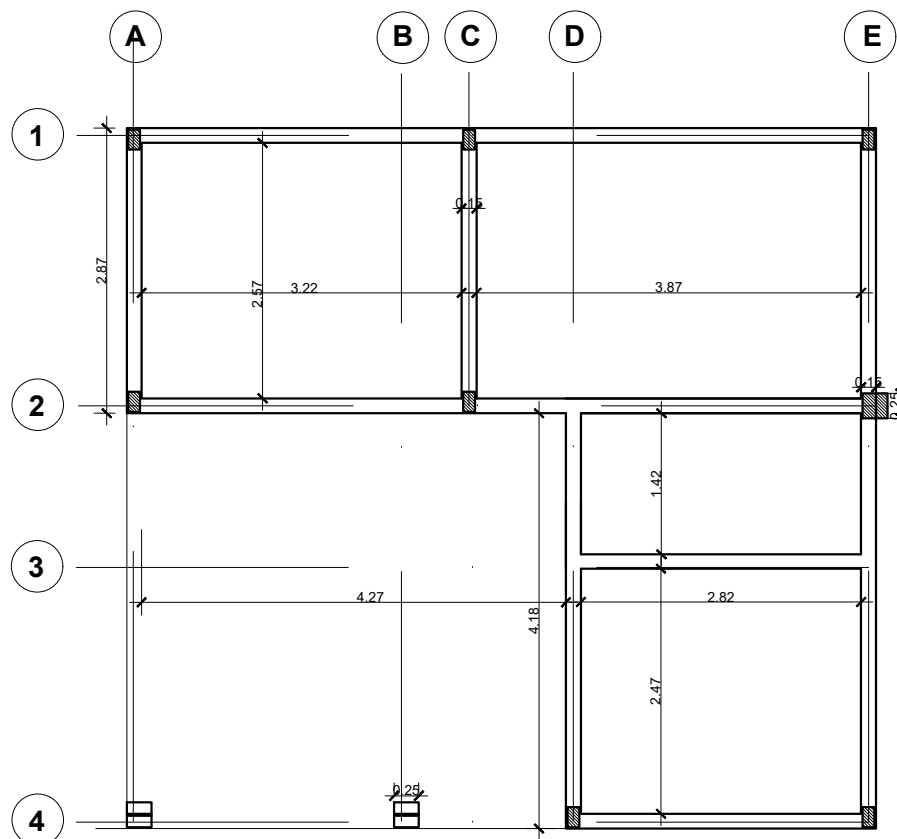
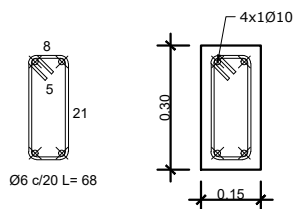

**VIGA DE ARRIOSTRE DE H°A°(SOBRECIMIENTO)**

ESCALA: 1:75

**AGENCIA ESTATAL DE VIVIENDA - AEVIVIENDA**

**NOMBRE DEL PROYECTO:**  
PROYECTO DE VIVIENDA NUEVA EN EL MUNICIPIO DE ENTRE RIOS -FASE (XXIV) 2023-  
TARIJA

**MUNICIPIO:**  
ENTRE RIOS

**VIVIENDAS:**  
31

**PLANO DE VIVIENDA:**  
2 DORMITORIOS, COCINA, SALA-COMEDOR,  
BAÑO

**PROVINCIA:** O'CONNOR

**DEPARTAMENTO:** TARIJA

**MODULO:** VIVIENDA NUEVA

**DISEÑADO POR:**

**REVISADO Y APROBADO POR:**

**FECHA:** Noviembre 2023

**SUPERFICIE:**  
63,38m<sup>2</sup>

**LAMINA:**  
04/23



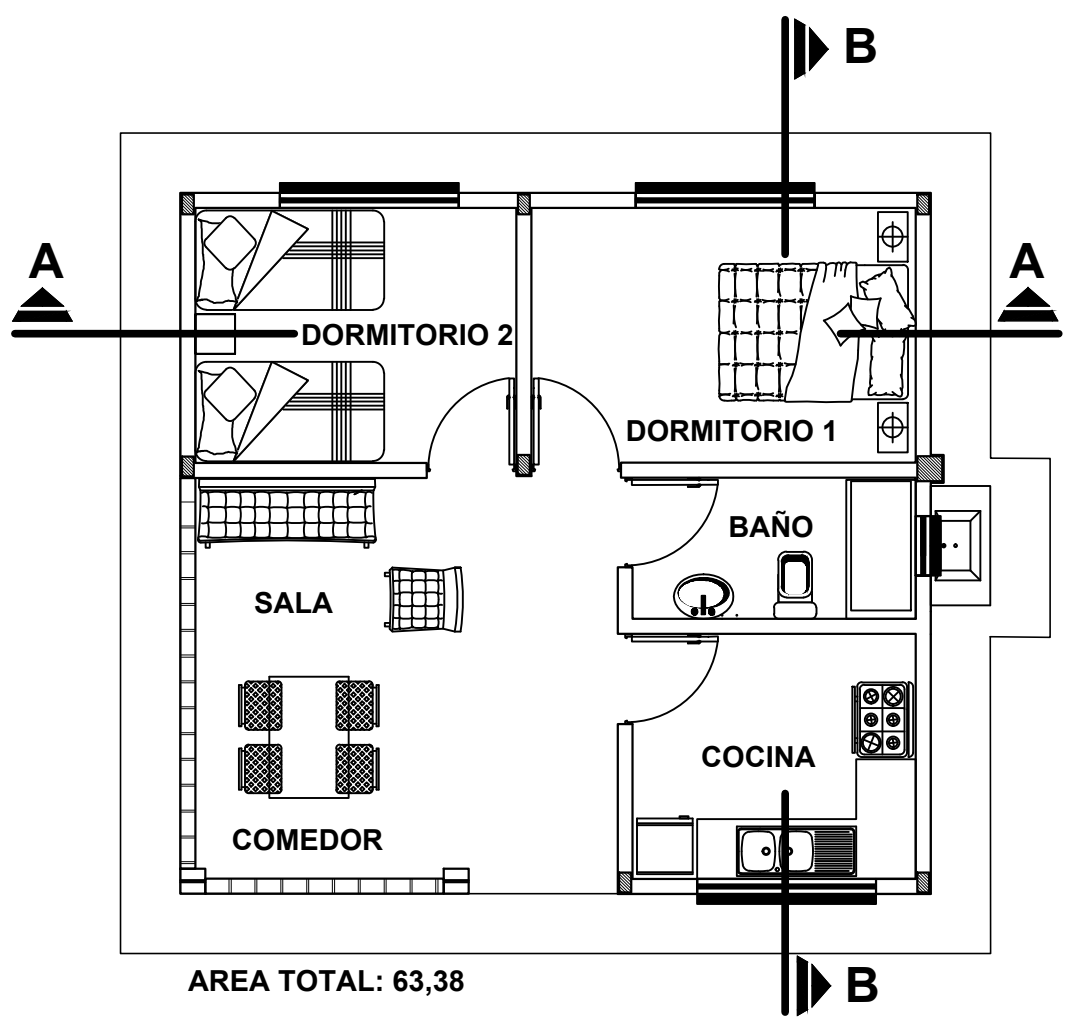
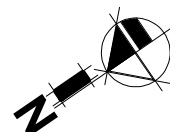

AREA TOTAL: 63,38

# PLANTA AMOBLADA

ESCALA: 1:75

<b>AGENCIA ESTATAL DE VIVIENDA - AEVIVIENDA</b>		
<b>NOMBRE DEL PROYECTO:</b> PROYECTO DE VIVIENDA NUEVA EN EL MUNICIPIO DE ENTRE RIOS -FASE (XXIV) 2023-TARIJA		
<b>MUNICIPIO:</b> ENTRE RIOS	<b>VIVIENDAS:</b> 31	<b>PLANO DE VIVIENDA:</b> 2 DORMITORIOS, COCINA, SALA-COMEDOR, BAÑO
<b>PROVINCIA:</b> O'CONNOR	<b>DEPARTAMENTO:</b> TARIJA	<b>MODULO:</b> VIVIENDA NUEVA

**DISEÑADO POR:**

**REVISADO Y APROBADO POR:**

**FECHA:** Noviembre 2023  
**SUPERFICIE:**  
63,38m2  
**LAMINA:**  
05/23



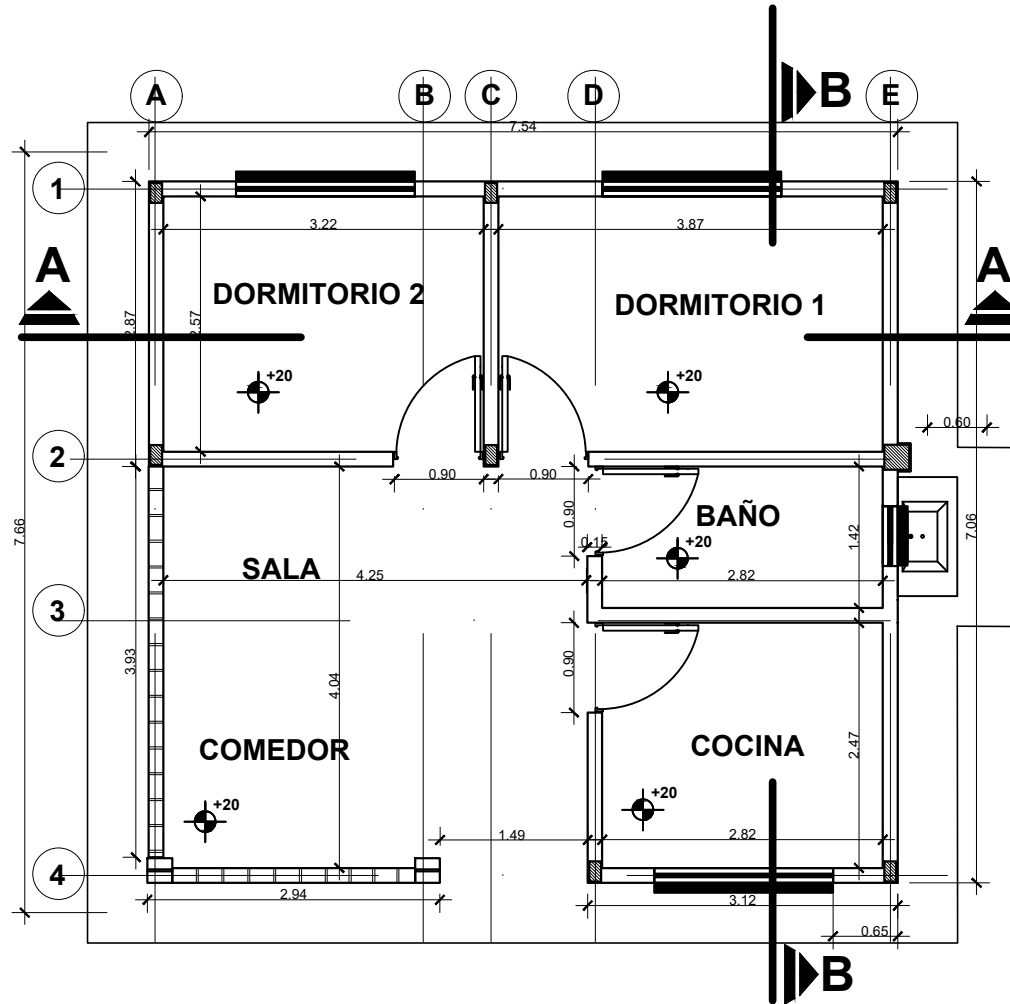
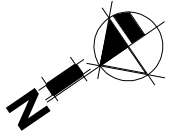

# PLANTA ACOTADA

ESCALA: 1:75

<b>AGENCIA ESTATAL DE VIVIENDA - AEVIVIENDA</b>		<b>DISEÑADO POR:</b>	<b>REVISADO Y APROBADO POR:</b>	<b>FECHA:</b> Noviembre 2023
<b>NOMBRE DEL PROYECTO:</b> PROYECTO DE VIVIENDA NUEVA EN EL MUNICIPIO DE ENTRE RIOS -FASE (XXIV) 2023-TARIJA				<b>SUPERFICIE:</b> 63,38m <sup>2</sup>
<b>MUNICIPIO:</b> ENTRE RIOS	<b>VIVIENDAS:</b> 31			<b>LAMINA:</b> 06/23
<b>PROVINCIA:</b> O'CONNOR	<b>DEPARTAMENTO:</b> TARIJA	<b>PLANO DE VIVIENDA:</b> 2 DORMITORIOS, COCINA, SALA-COMEDOR, BAÑO	<b>MODULO:</b> VIVIENDA NUEVA	

# PLANO DE PISOS, ZOCALOS Y ACERA

ESCALA: 1:75

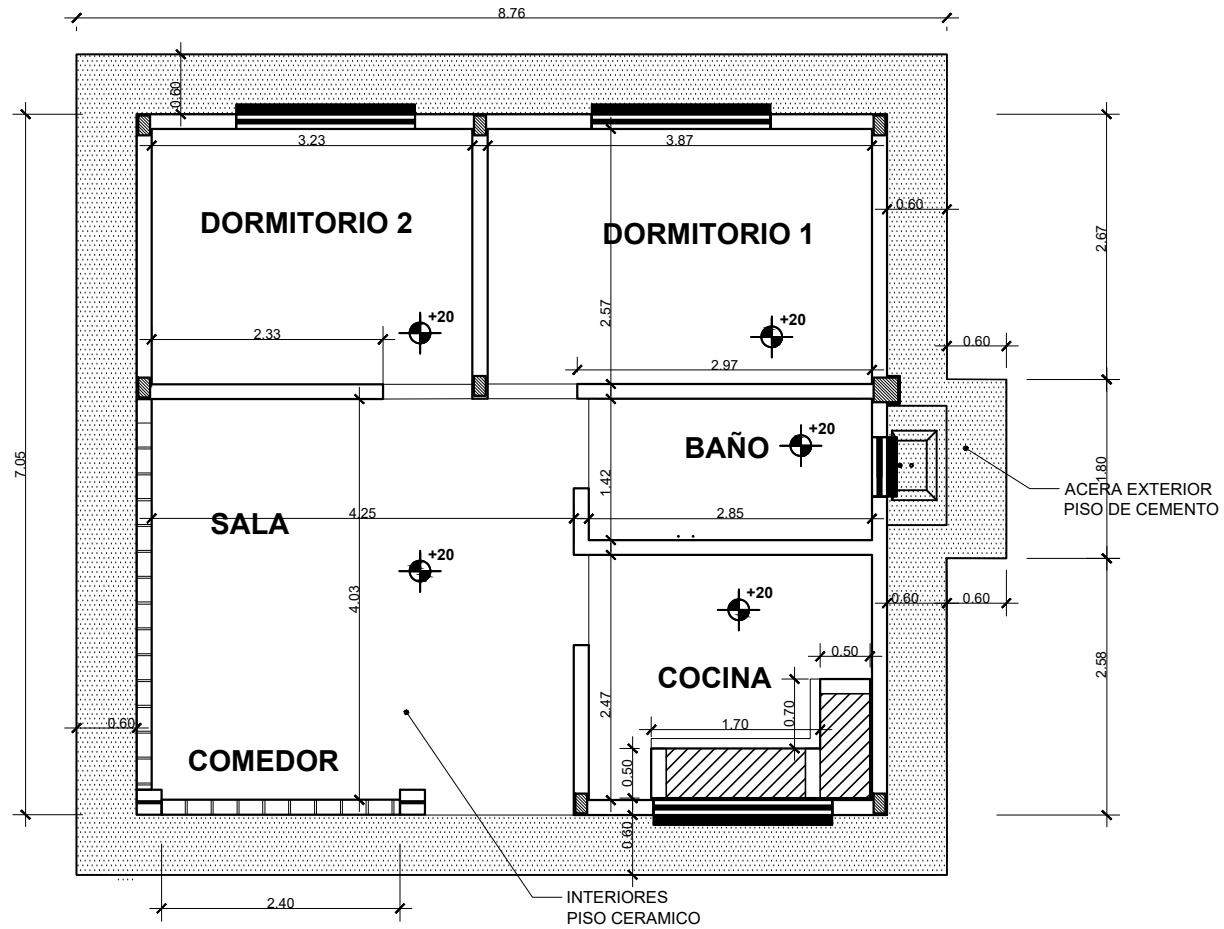
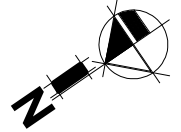

<b>AGENCIA ESTATAL DE VIVIENDA - AEVIVIENDA</b>		
<b>NOMBRE DEL PROYECTO:</b> PROYECTO DE VIVIENDA NUEVA EN EL MUNICIPIO DE ENTRE RIOS -FASE (XXIV) 2023-TARIJA		
<b>MUNICIPIO:</b> ENTRE RIOS	<b>VIVIENDAS:</b> 31	<b>PLANO DE VIVIENDA:</b> 2 DORMITORIOS, COCINA, SALA-COMEDOR, BAÑO
<b>PROVINCIA:</b> O'CONNOR	<b>DEPARTAMENTO:</b> TARIJA	<b>MODULO:</b> VIVIENDA NUEVA

**DISEÑADO POR:**

**REVISADO Y APROBADO POR:**

**FECHA:** Noviembre 2023

**SUPERFICIE:**  
63,38m<sup>2</sup>

**LAMINA:**  
07/23



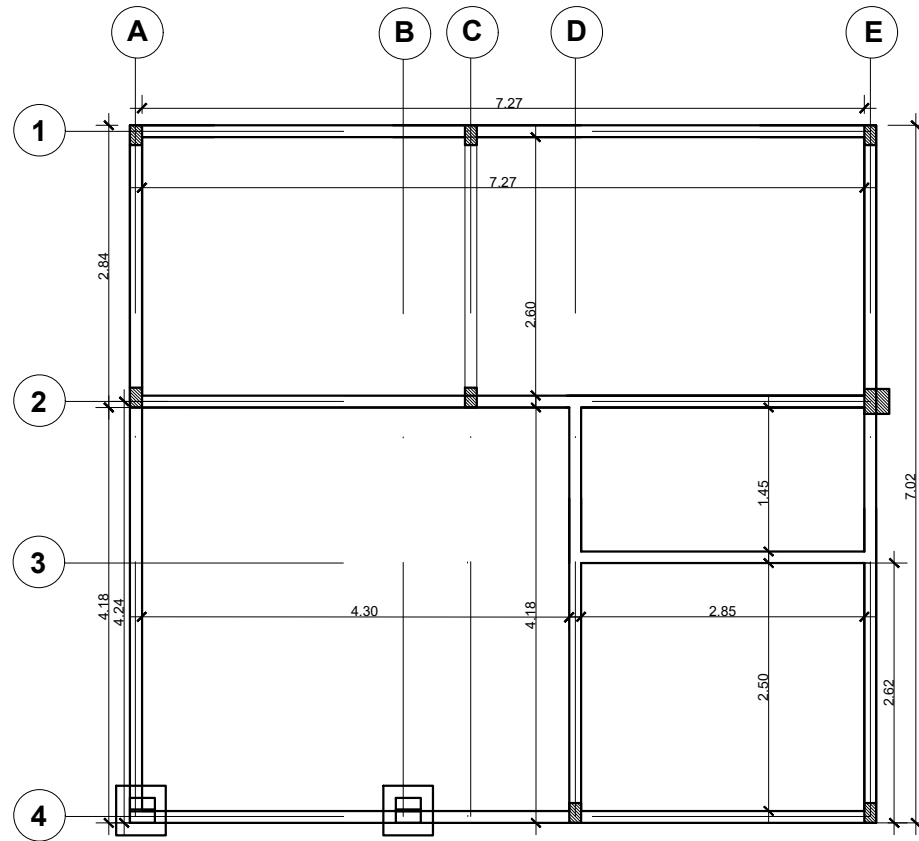
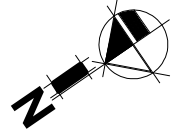

**SECCION DE VIGA CADENA DE H°A°**

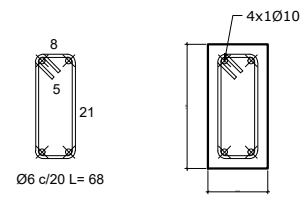

**PLANO Y DETALLE DE VIGA**

ESCALA: 1:75

<b>AGENCIA ESTATAL DE VIVIENDA - AEVIVIENDA</b>			<b>DISEÑADO POR:</b>	<b>REVISADO Y APROBADO POR:</b>	<b>FECHA:</b> Noviembre 2023
<b>NOMBRE DEL PROYECTO:</b> PROYECTO DE VIVIENDA NUEVA EN EL MUNICIPIO DE ENTRE RIOS -FASE (XXIV) 2023- TARIJA					<b>SUPERFICIE:</b> 63,38m <sup>2</sup>
<b>MUNICIPIO:</b> ENTRE RIOS	<b>VIVIENDAS:</b> 31	<b>PLANO DE VIVIENDA:</b> 2 DORMITORIOS, COCINA, SALA-COMEDOR, BAÑO			<b>LAMINA:</b> 08/23
<b>PROVINCIA:</b> O'CONNOR	<b>DEPARTAMENTO:</b> TARIJA	<b>MODULO:</b> VIVIENDA NUEVA			





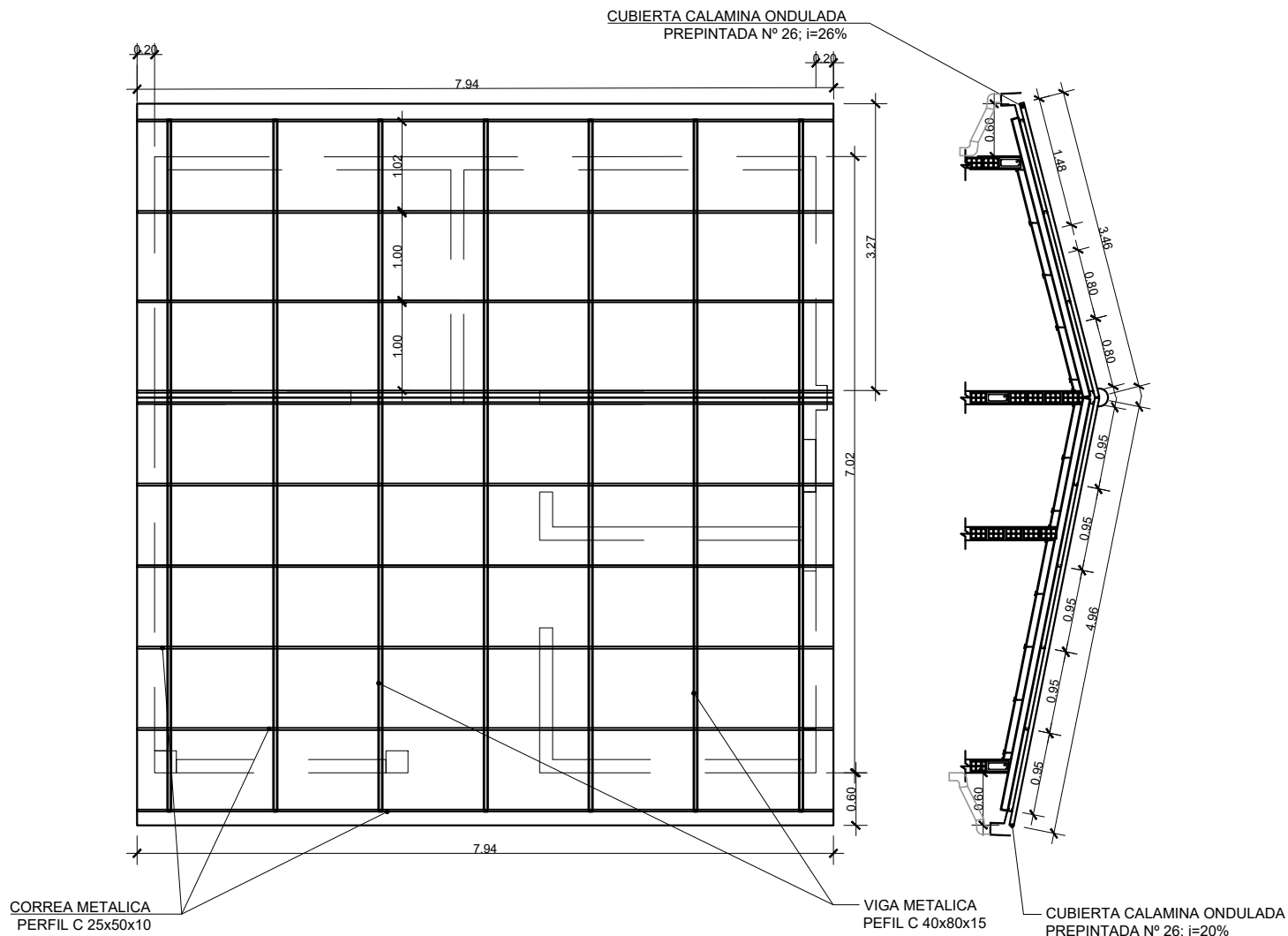
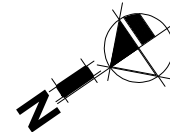

# PLANO DE VIGAS Y CUBIERTA

ESCALA: 1:75

<b>AGENCIA ESTATAL DE VIVIENDA - AEVIVIENDA</b>			<b>DISEÑADO POR:</b>	<b>REVISADO Y APROBADO POR:</b>	<b>FECHA:</b> Noviembre 2023
<b>NOMBRE DEL PROYECTO:</b> PROYECTO DE VIVIENDA NUEVA EN EL MUNICIPIO DE ENTRE RIOS -FASE (XXIV) 2023-TARIJA					<b>SUPERFICIE:</b> 63,38m <sup>2</sup>
<b>MUNICIPIO:</b> ENTRE RIOS	<b>VIVIENDAS:</b> 31	<b>PLANO DE VIVIENDA:</b> 2 DORMITORIOS, COCINA, SALA-COMEDOR, BAÑO			<b>LAMINA:</b> 09/23
<b>PROVINCIA:</b> O'CONNOR	<b>DEPARTAMENTO:</b> TARIJA	<b>MODULO:</b> VIVIENDA NUEVA			



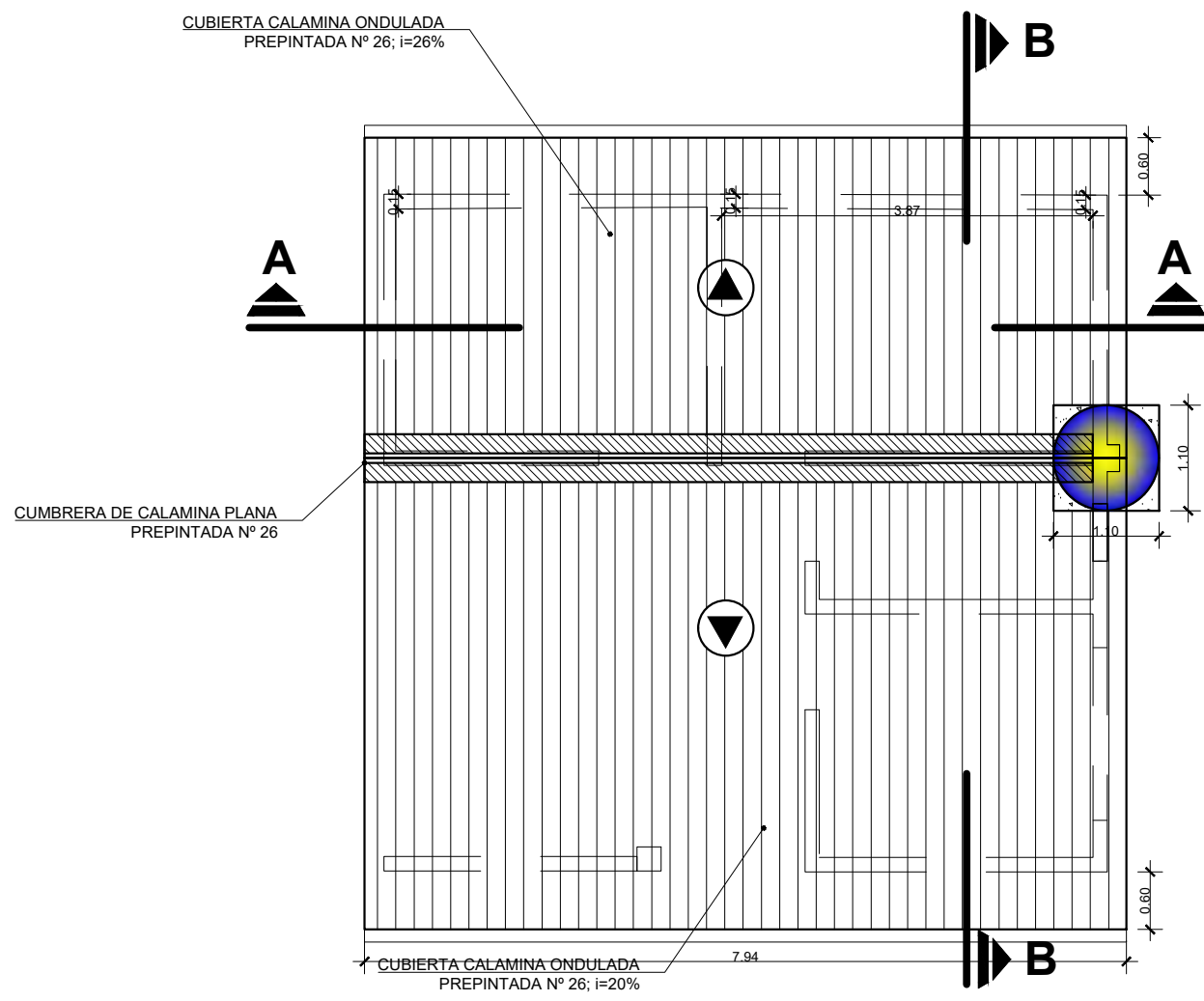
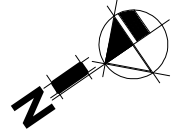

# CUBIERTAS

ESCALA: 1:75

<b>AGENCIA ESTATAL DE VIVIENDA - AEVIVIENDA</b>		<b>DISEÑADO POR:</b>	<b>REVISADO Y APROBADO POR:</b>	<b>FECHA:</b> Noviembre 2023	
<b>NOMBRE DEL PROYECTO:</b> PROYECTO DE VIVIENDA NUEVA EN EL MUNICIPIO DE ENTRE RIOS -FASE (XXIV) 2023-TARIJA				<b>SUPERFICIE:</b> 63,38m <sup>2</sup>	
<b>MUNICIPIO:</b> ENTRE RIOS	<b>VIVIENDAS:</b> 31			<b>PLANO DE VIVIENDA:</b> 2 DORMITORIOS, COCINA, SALA-COMEDOR, BAÑO	<b>LAMINA:</b> 10/23
<b>PROVINCIA:</b> O'CONNOR	<b>DEPARTAMENTO:</b> TARIJA			<b>MODULO:</b> VIVIENDA NUEVA	



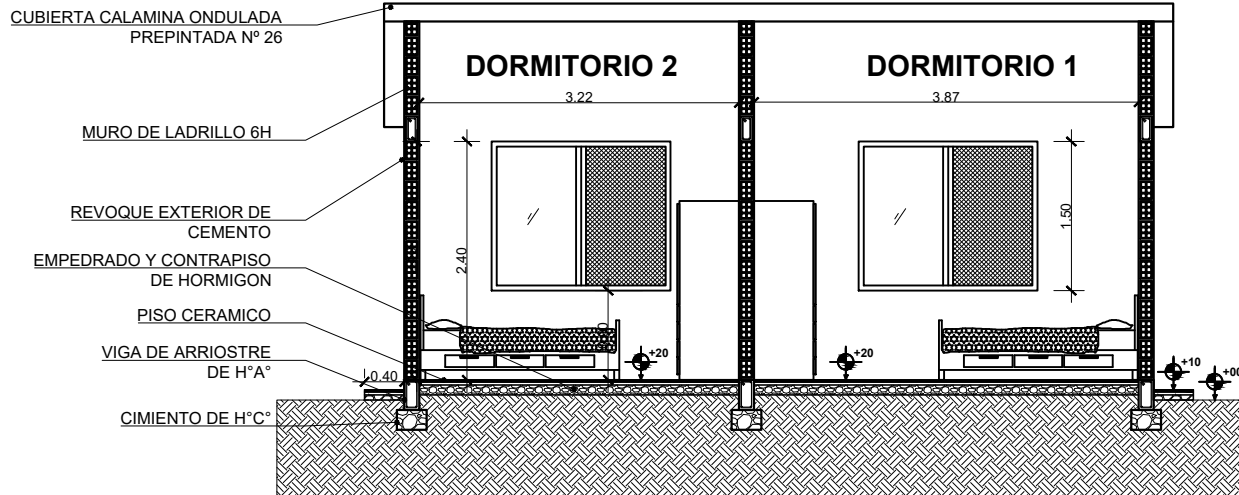

## CORTE A-A

ESCALA: 1:75

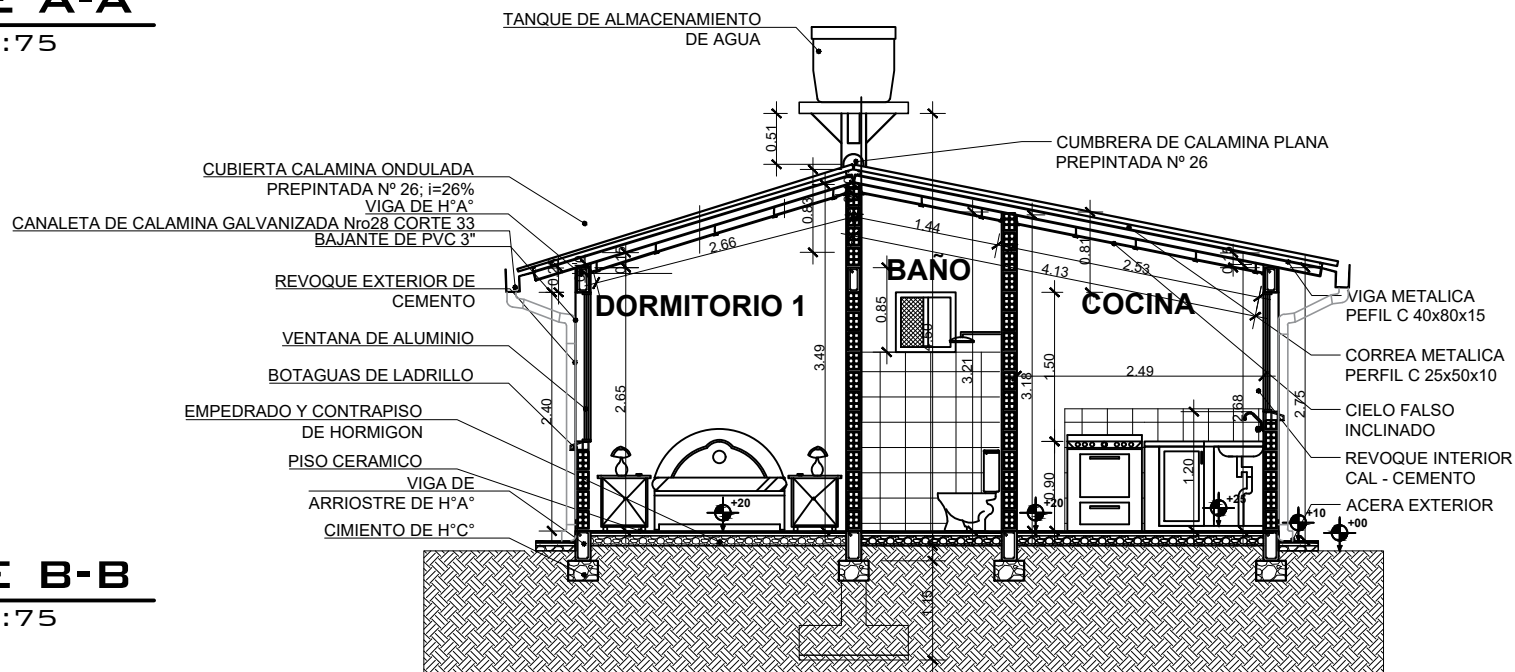

## CORTE B-B

ESCALA: 1:75

### AGENCIA ESTATAL DE VIVIENDA - AEVIVIENDA

**NOMBRE DEL PROYECTO:**

PROYECTO DE VIVIENDA NUEVA EN EL MUNICIPIO DE ENTRE RIOS -FASE (XXIV) 2023-TARIJA

**MUNICIPIO:**

ENTRE RIOS

**VIVIENDAS:**

31

**PLANO DE VIVIENDA:**

2 DORMITORIOS, COCINA, SALA-COMEDOR, BAÑO

**PROVINCIA:**

O'CONNOR

**DEPARTAMENTO:**

TARIJA

**MODULO:**

VIVIENDA NUEVA

**DISEÑADO POR:**

**REVISADO Y APROBADO POR:**

FECHA: Noviembre 2023

**SUPERFICIE:**

63,38m<sup>2</sup>

**LAMINA:**

11/23



# FACHADA FRONTAL

ESCALA: 1:75

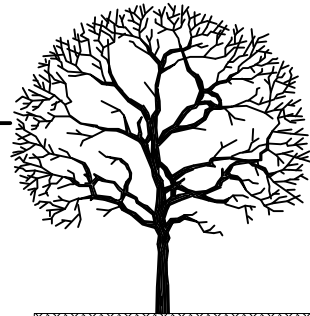

VISTA FRONTAL

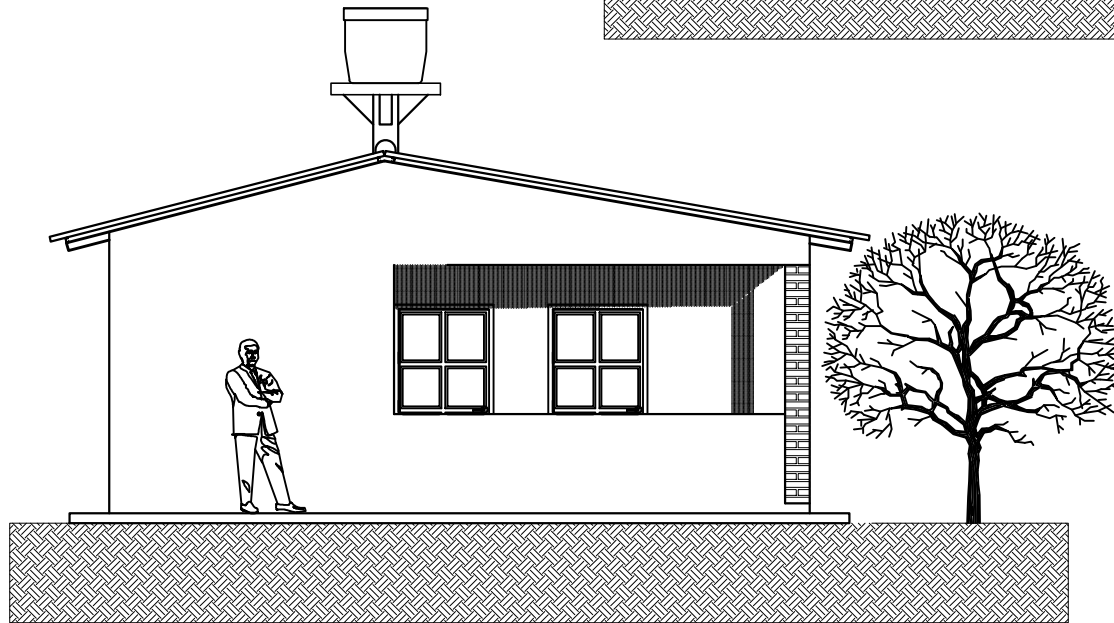

VISTA LATERAL IZQUIERDA

# FACHADA LATERAL

ESCALA: 1:75

## AGENCIA ESTATAL DE VIVIENDA - AEVIVIENDA

### NOMBRE DEL PROYECTO:

PROYECTO DE VIVIENDA NUEVA EN EL MUNICIPIO DE ENTRE RIOS -FASE (XXIV) 2023-  
TARIJA

### MUNICIPIO:

ENTRE RIOS

### VIVIENDAS:

31

### PLANO DE VIVIENDA:

2 DORMITORIOS, COCINA, SALA-COMEDOR,  
BAÑO

### PROVINCIA:

O'CONNOR

### DEPARTAMENTO:

TARIJA

### MODULO:

VIVIENDA NUEVA

### DISEÑADO POR:

### REVISADO Y APROBADO POR:

FECHA: Noviembre 2023

### SUPERFICIE:

63,38m<sup>2</sup>

### LAMINA:

12/23



# FACHADA LATERAL

ESCALA: 1:75

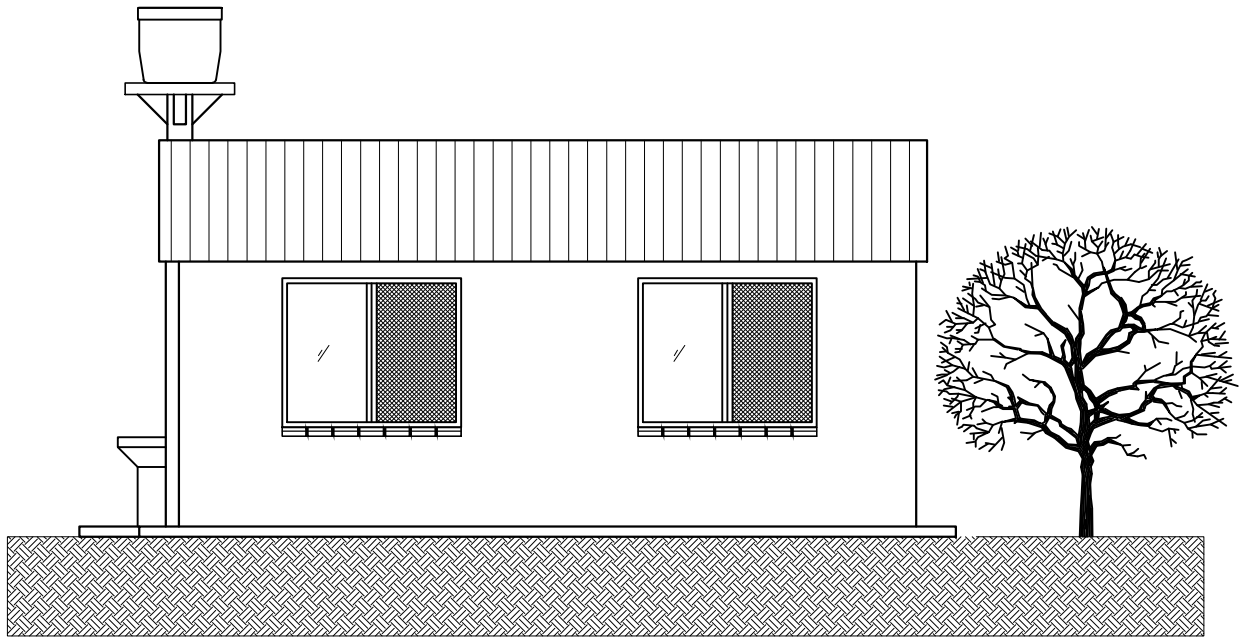

VISTA LATERAL DERECHA

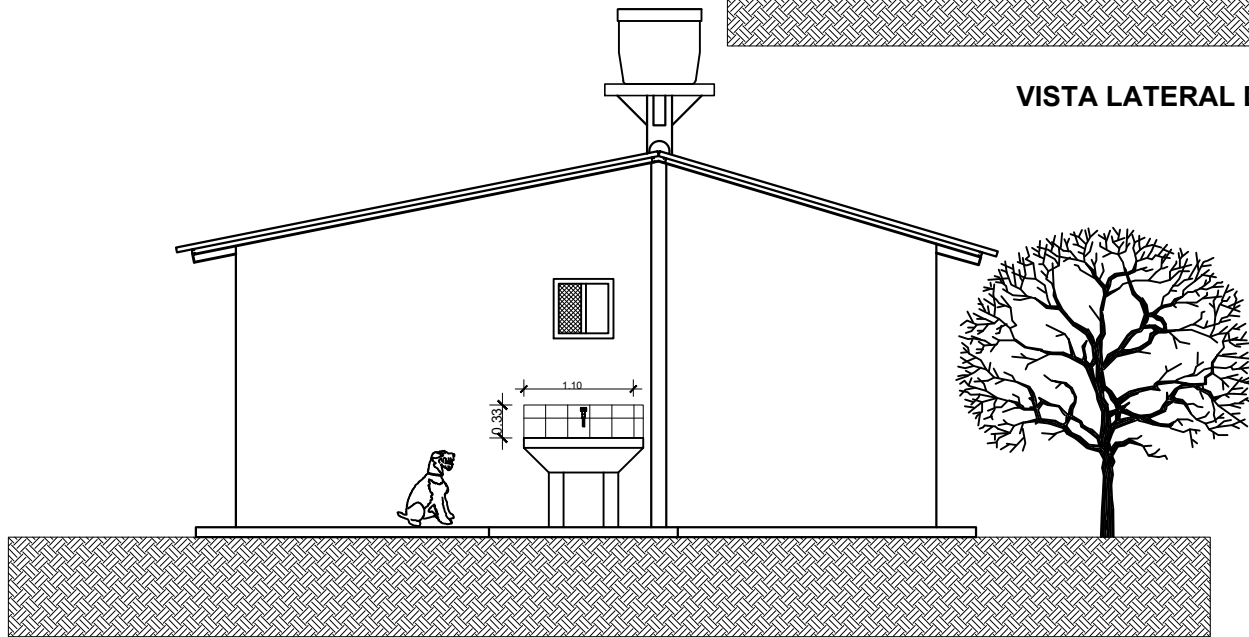

VISTA POSTERIOR

# FACHADA POSTERIOR

ESCALA: 1:75

## AGENCIA ESTATAL DE VIVIENDA - AEVIVIENDA

### NOMBRE DEL PROYECTO:

PROYECTO DE VIVIENDA NUEVA EN EL MUNICIPIO DE ENTRE RIOS -FASE (XXIV) 2023-  
TARIJA

### MUNICIPIO:

ENTRE RIOS

### VIVIENDAS:

31

### PLANO DE VIVIENDA:

2 DORMITORIOS, COCINA, SALA-COMEDOR,  
BAÑO

### PROVINCIA:

O'CONNOR

### DEPARTAMENTO:

TARIJA

### MODULO:

VIVIENDA NUEVA

### DISEÑADO POR:

### REVISADO Y APROBADO POR:

FECHA: Noviembre 2023

### SUPERFICIE:

63,38m<sup>2</sup>

### LAMINA:

13/23



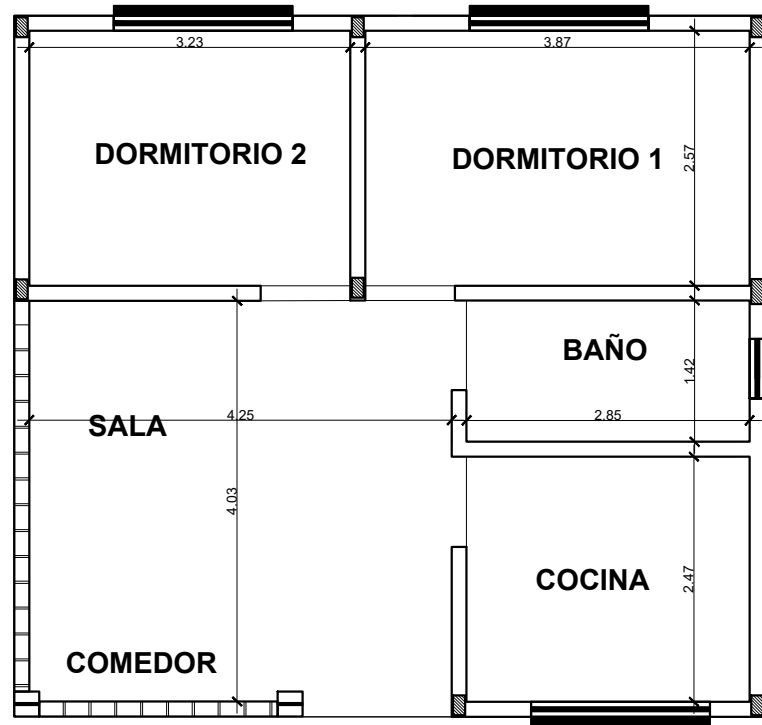

# PLANO DE INSTALACION CIELO FALSO

ESCALA: 1:75

<b>AGENCIA ESTATAL DE VIVIENDA - AEVIVIENDA</b>			<b>DISEÑADO POR:</b>	<b>REVISADO Y APROBADO POR:</b>	<b>FECHA:</b> Noviembre 2023
<b>NOMBRE DEL PROYECTO:</b> PROYECTO DE VIVIENDA NUEVA EN EL MUNICIPIO DE ENTRE RIOS -FASE (XXIV) 2023-TARIJA					<b>SUPERFICIE:</b> 63,38m <sup>2</sup>
<b>MUNICIPIO:</b> ENTRE RIOS	<b>VIVIENDAS:</b> 31	<b>PLANO DE VIVIENDA:</b> 2 DORMITORIOS, COCINA, SALA-COMEDOR, BAÑO			<b>LAMINA:</b> 14/23
<b>PROVINCIA:</b> O'CONNOR	<b>DEPARTAMENTO:</b> TARIJA	<b>MODULO:</b> VIVIENDA NUEVA			

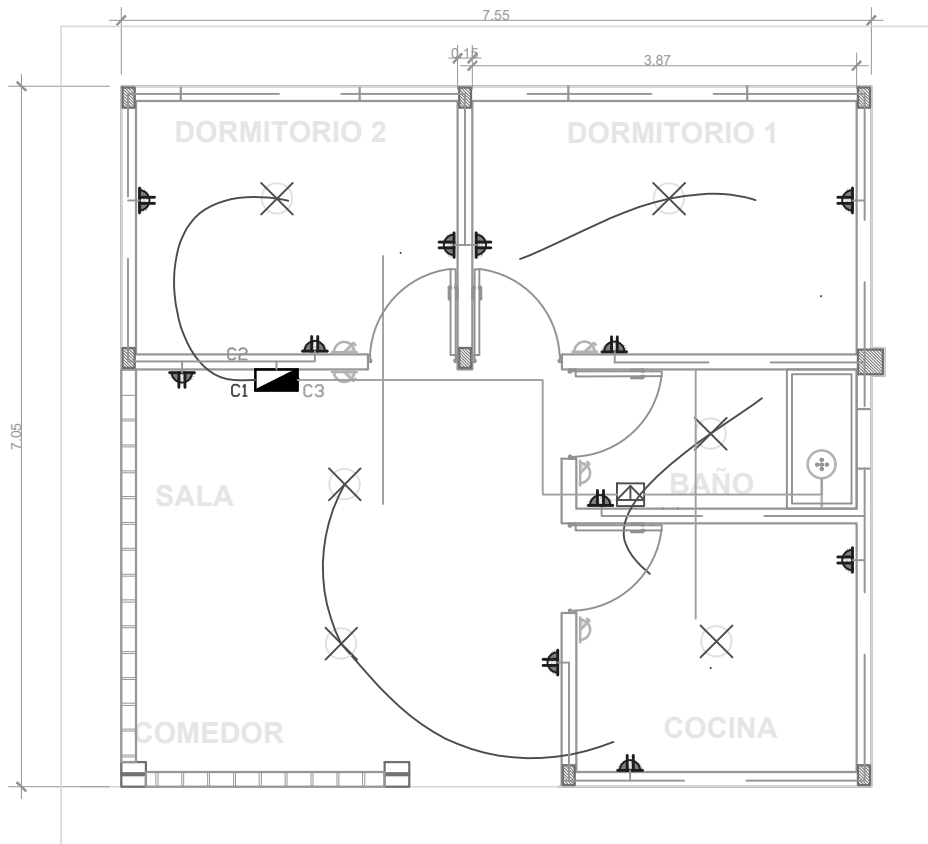

SIMBOLOGIA Y REFERENCIAS			
	TABLERO DE DISTRIBUCION		INTERRUPTOR SIMPLE
C1	CIRCUITO DE ILUMINACION		TABLERO PARA DUCHA
C2	CIRCUITO DE TOMA CORRIENTE		CIRCUITO DE ILUMINACION
C3	CIRCUITO PARA DUCHA		CIRCUITO DE TOMACORRIENTES
	TOMACORRIENTES DOBLE		CIRCUITO DE TOMACORRIENTES
	ILUMINACION INCANDESCENTE		CIRCUITO PARA DUCHA

**DETALLE DE NIVELES EN INTERRUPTORES, TOMA CORRIENTE Y CAJA DE TERMICOS**

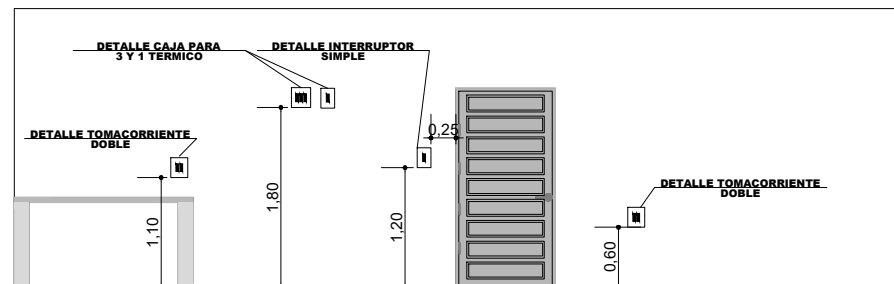

# PLANO DE INSTALACION ELECTRICA

ESCALA: 1:75

<b>AGENCIA ESTATAL DE VIVIENDA - AEVIVIENDA</b>		
<b>NOMBRE DEL PROYECTO:</b> PROYECTO DE VIVIENDA NUEVA EN EL MUNICIPIO DE ENTRE RIOS -FASE (XXIV) 2023- TARIJA		
<b>MUNICIPIO:</b> ENTRE RIOS	<b>VIVIENDAS:</b> 31	<b>PLANO DE VIVIENDA:</b> 2 DORMITORIOS, COCINA, SALA-COMEDOR, BAÑO
<b>PROVINCIA:</b> O'CONNOR	<b>DEPARTAMENTO:</b> TARIJA	<b>MODULO:</b> VIVIENDA NUEVA

**DISEÑADO POR:**

**REVISADO Y APROBADO POR:**

<b>FECHA:</b> Noviembre 2023
<b>SUPERFICIE:</b> 63,38m <sup>2</sup>
<b>LAMINA:</b> 15/23



REF	ARTEFACTO ACCESORIO
LD	LAVANDERIA
LM	LAVA MANOS
IN	INODORO
Rp	REJILLA DE PISO
LP	LAVAPLATOS
DU	DUCHA
LLP	LLAVE DE PASO
M	MEDIDOR DE AGUA

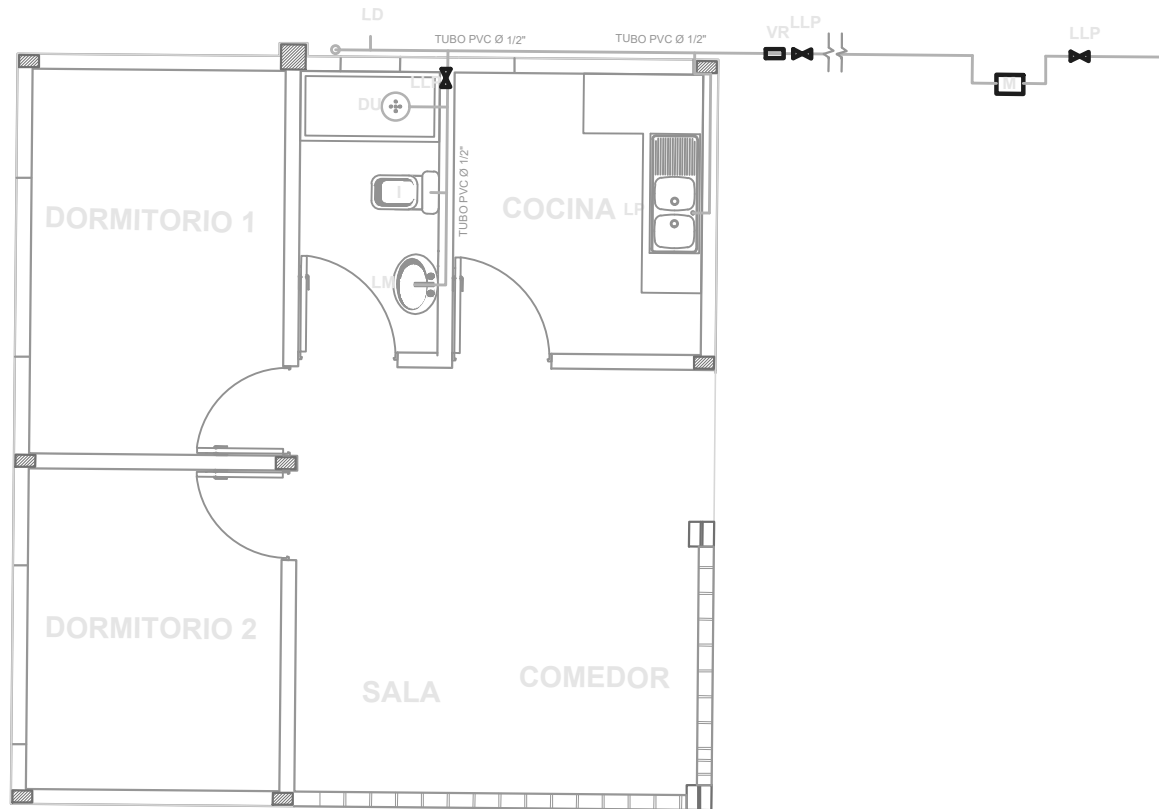

## PLANO DE INSTALACION DE AGUA POTABLE

ESCALA: 1:75

### AGENCIA ESTATAL DE VIVIENDA - AEVIVIENDA

**NOMBRE DEL PROYECTO:**  
PROYECTO DE VIVIENDA NUEVA EN EL MUNICIPIO DE ENTRE RIOS -FASE (XXIV) 2023-TARIJA

**MUNICIPIO:**  
ENTRE RIOS

**VIVIENDAS:**  
31

**PLANO DE VIVIENDA:**  
2 DORMITORIOS, COCINA, SALA-COMEDOR, BANO

**PROVINCIA:** O'CONNOR

**DEPARTAMENTO:** TARIJA

**MODULO:** VIVIENDA NUEVA

**DISEÑADO POR:**

**REVISADO Y APROBADO POR:**

**FECHA:** Noviembre 2023

**SUPERFICIE:**  
63,38m<sup>2</sup>

**LAMINA:**  
16/23





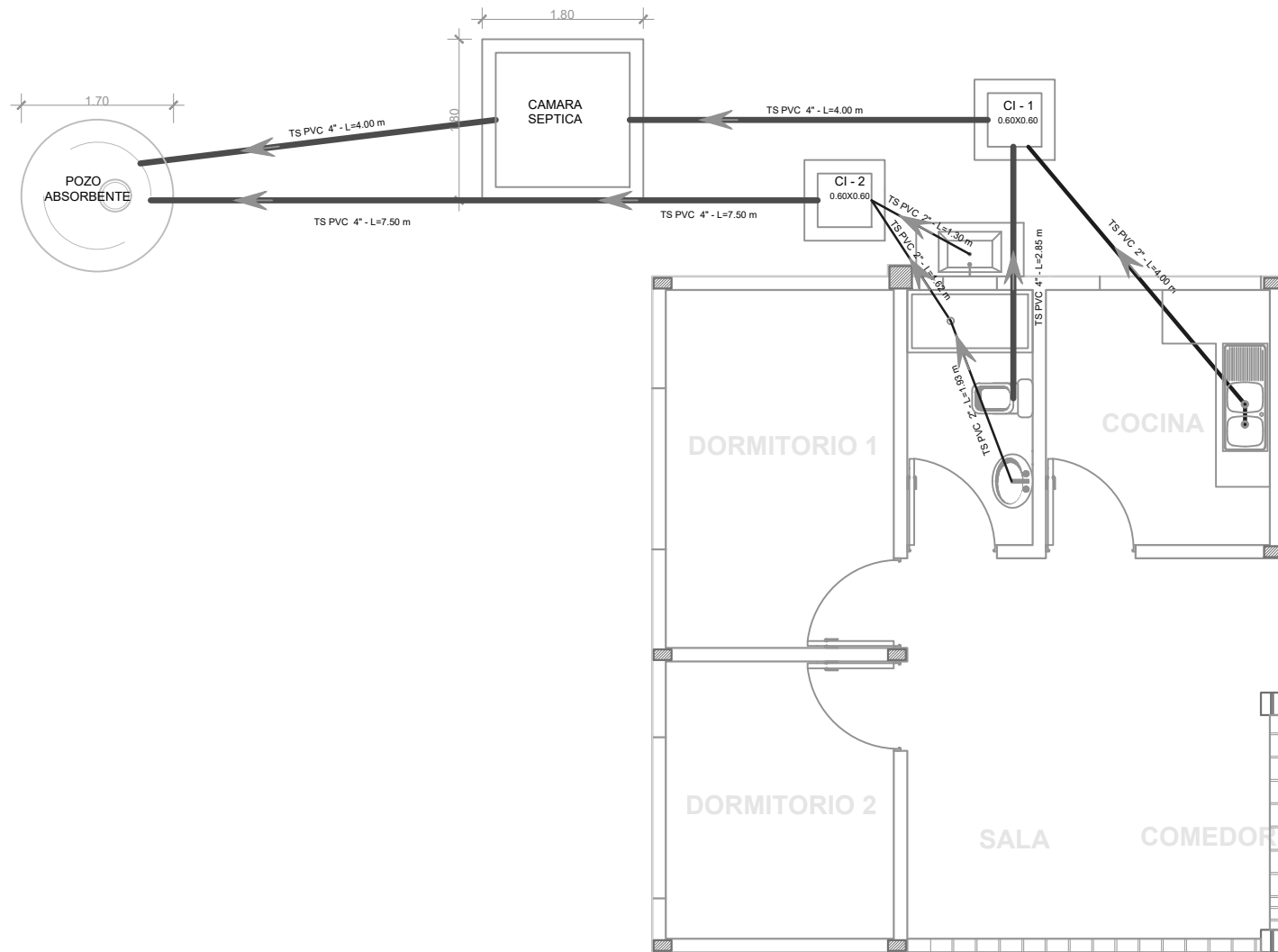

# PLANO DE INSTALACION SANITARIA

ESCALA: 1:75

<b>AGENCIA ESTATAL DE VIVIENDA - AEVIVIENDA</b>			<b>DISEÑADO POR:</b>	<b>REVISADO Y APROBADO POR:</b>	<b>FECHA:</b> Noviembre 2023
<b>NOMBRE DEL PROYECTO:</b> PROYECTO DE VIVIENDA NUEVA EN EL MUNICIPIO DE ENTRE RIOS -FASE (XXIV) 2023- TARIJA					<b>SUPERFICIE:</b> 63,38m <sup>2</sup>
<b>MUNICIPIO:</b> ENTRE RIOS	<b>VIVIENDAS:</b> 31	<b>PLANO DE VIVIENDA:</b> 2 DORMITORIOS, COCINA, SALA-COMEDOR, BAÑO			<b>LAMINA:</b> 17/23
<b>PROVINCIA:</b> O'CONNOR	<b>DEPARTAMENTO:</b> TARIJA	<b>MODULO:</b> VIVIENDA NUEVA			



# CORTE DE BORDE

ESCALA: 1:40

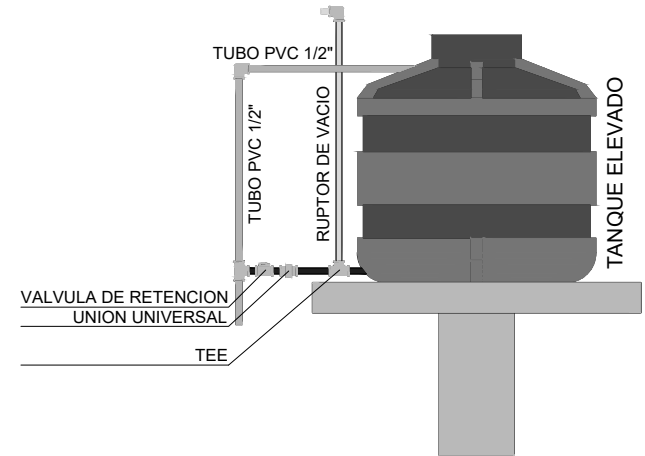
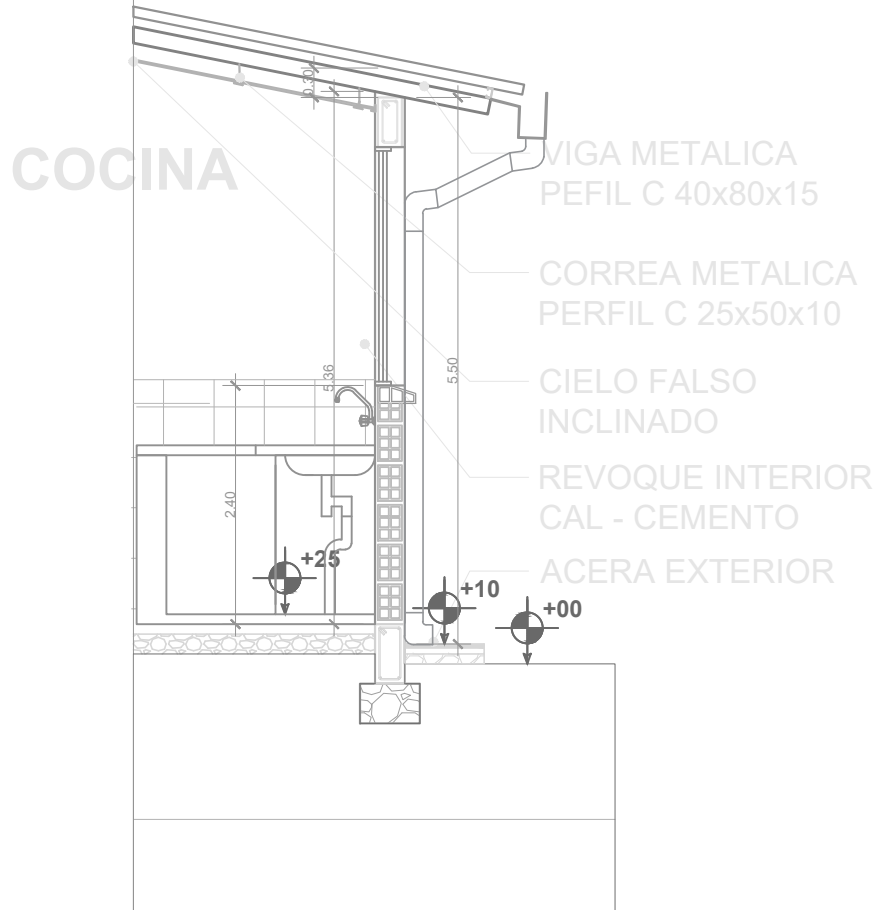

**DETALLE TANQUE ELEVADO**

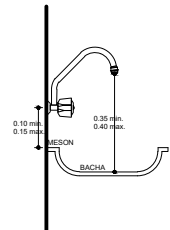
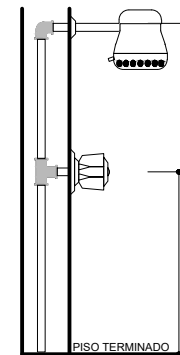

**DETALLE DUCHA DETALLE GRIFO**

<b>AGENCIA ESTATAL DE VIVIENDA - AEVIVIENDA</b>		
<b>NOMBRE DEL PROYECTO:</b> PROYECTO DE VIVIENDA NUEVA EN EL MUNICIPIO DE ENTRE RIOS -FASE (XXIV) 2023- TARIJA		
<b>MUNICIPIO:</b> ENTRE RIOS	<b>VIVIENDAS:</b> 31	<b>PLANO DE VIVIENDA:</b> 2 DORMITORIOS, COCINA, SALA-COMEDOR, BAÑO
<b>PROVINCIA:</b> O'CONNOR	<b>DEPARTAMENTO:</b> TARIJA	<b>MODULO:</b> VIVIENDA NUEVA

**DISEÑADO POR:**

**REVISADO Y APROBADO POR:**

**FECHA:** Noviembre 2023

**SUPERFICIE:**  
63,38m<sup>2</sup>

**LAMINA:**  
**18/23**



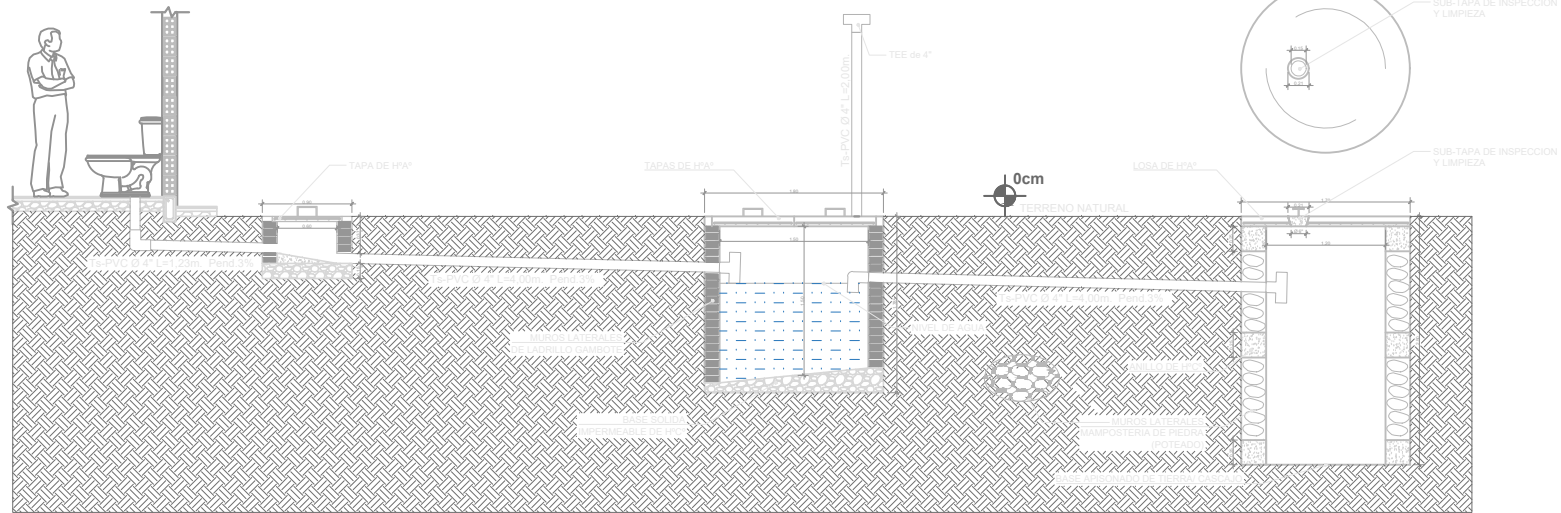
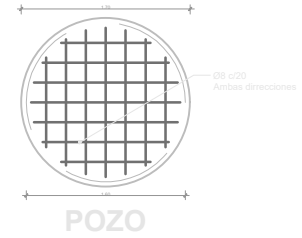
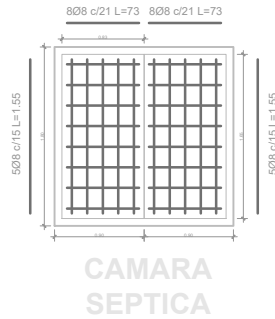
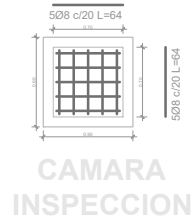

## DETALLES DE CAMARA Y POZO

ESCALA: 1:75

<b>AGENCIA ESTATAL DE VIVIENDA - AEVIVIENDA</b>		
<b>NOMBRE DEL PROYECTO:</b> PROYECTO DE VIVIENDA NUEVA EN EL MUNICIPIO DE ENTRE RIOS -FASE (XXIV) 2023- TARIJA		
<b>MUNICIPIO:</b> ENTRE RIOS	<b>VIVIENDAS:</b> 31	<b>PLANO DE VIVIENDA:</b> 2 DORMITORIOS, COCINA, SALA-COMEDOR, BAÑO
<b>PROVINCIA:</b> O'CONNOR	<b>DEPARTAMENTO:</b> TARIJA	<b>MODULO:</b> VIVIENDA NUEVA

**DISEÑADO POR:**

**REVISADO Y APROBADO POR:**

**FECHA:** Noviembre 2023

**SUPERFICIE:**  
63,38m<sup>2</sup>

**LAMINA:**  
19/23



TODAS LAS TIPOLOGIAS DE PUERTAS Y VENTANAS DESCRITAS EN EL PRESENTE PLANO ESTAN SUJETAS A CONSIDERACION DEL FISCAL DE OBRA

P1 Puerta tipo 1

PUERTA DE MADERA TIPO TABLERO

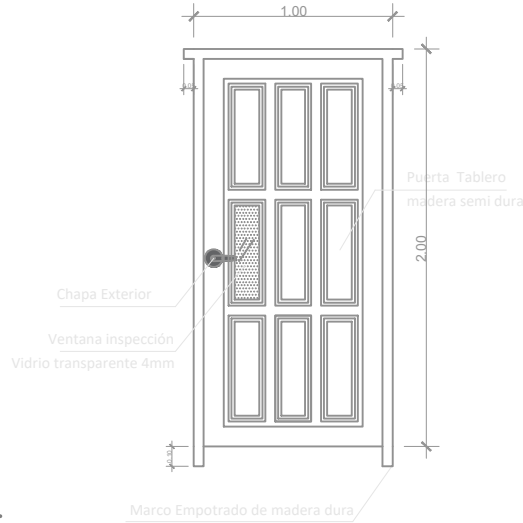

P2 Puerta tipo 2

PUERTA DE MADERA TIPO TABLERO

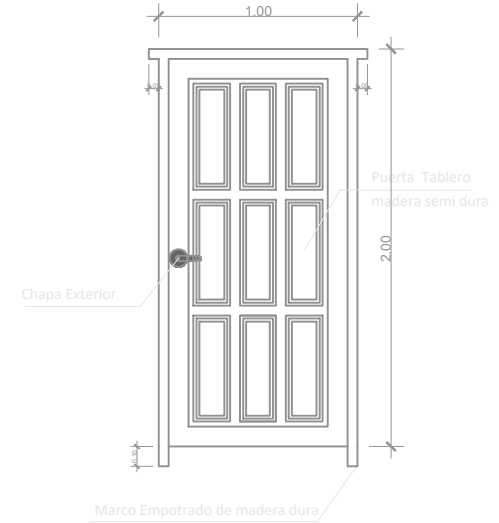

## DETALLES CARPINTERIA DE PUERTAS

ESCALA: 1:30

V1 Ventana de Perfil de Aluminio de Dormitorio - Cocina

V2 Ventana de Perfil de Aluminio de Baño

TODAS LAS TIPOLOGIAS DE PUERTAS Y VENTANAS DESCRITAS EN EL PRESENTE PLANO ESTAN SUJETAS A CONSIDERACION DEL FISCAL DE OBRA

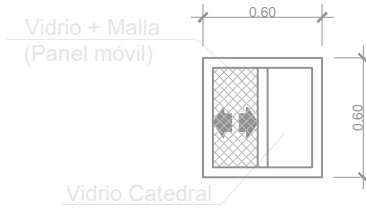
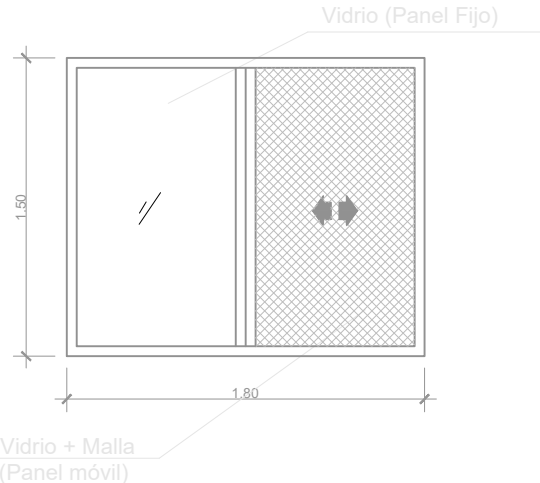

## DETALLES CARPINTERIA DE VENTANAS

ESCALA: 1:30

**AGENCIA ESTATAL DE VIVIENDA - AEVIVIENDA**

**NOMBRE DEL PROYECTO:**

PROYECTO DE VIVIENDA NUEVA EN EL MUNICIPIO DE ENTRE RIOS -FASE (XXIV) 2023-TARIJA

**MUNICIPIO:**

ENTRE RIOS

**VIVIENDAS:**

31

**PLANO DE VIVIENDA:**

2 DORMITORIOS, COCINA, SALA-COMEDOR, BAÑO

**PROVINCIA:**

O'CONNOR

**DEPARTAMENTO:**

TARIJA

**MODULO:**

VIVIENDA NUEVA

**DISEÑADO POR:**

**REVISADO Y APROBADO POR:**

**FECHA:** Noviembre 2023

**SUPERFICIE:**

63,38m<sup>2</sup>

**LAMINA:**

20/23



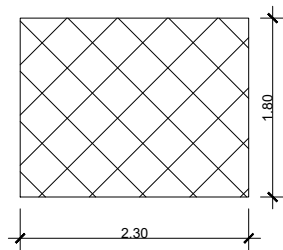

**EJE  
1 (C-D)**

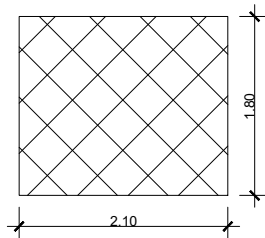

**EJE  
C (1-2)**

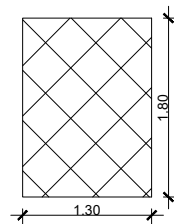

**EJE  
2 (C-D)**

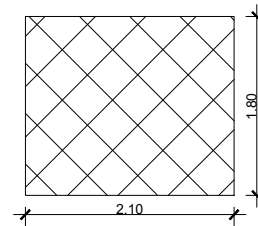

**EJE  
2 (C-D)**

**MESON DE COCINA**

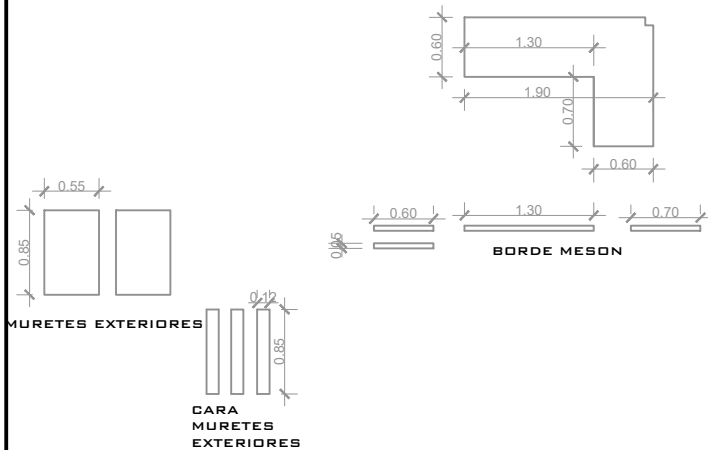

**MESON COCINA**

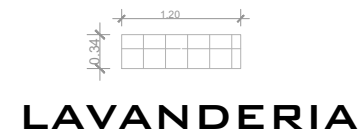
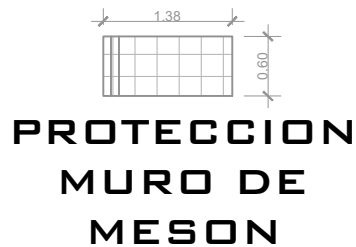

**DETALLE REVESTIMIENTO CERAMICO**

ESCALA: 1:30

<b>AGENCIA ESTATAL DE VIVIENDA - AEVIVIENDA</b>		
<b>NOMBRE DEL PROYECTO:</b> PROYECTO DE VIVIENDA NUEVA EN EL MUNICIPIO DE ENTRE RIOS -FASE (XXIV) 2023-TARIJA		
<b>MUNICIPIO:</b> ENTRE RIOS	<b>VIVIENDAS:</b> 31	<b>PLANO DE VIVIENDA:</b> 2 DORMITORIOS, COCINA, SALA-COMEDOR, BAÑO
<b>PROVINCIA:</b> O'CONNOR	<b>DEPARTAMENTO:</b> TARIJA	<b>MODULO:</b> VIVIENDA NUEVA

**DISEÑADO POR:**

**REVISADO Y APROBADO POR:**

<b>FECHA:</b> Noviembre 2023
<b>SUPERFICIE:</b> 63,38m <sup>2</sup>
<b>LAMINA:</b> 21/23



### DETALLE - ELEVACION FRONTAL

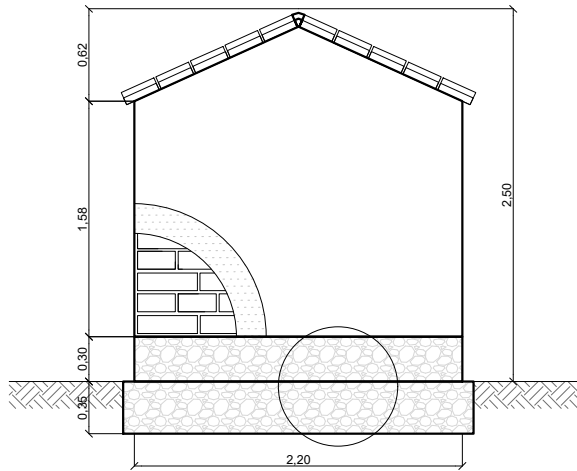

### DETALLE - ELEVACION POSTERIOR

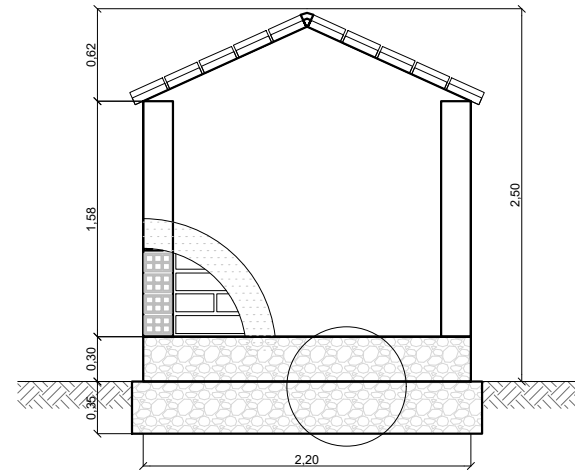

### DETALLE - ELEVACION LATERAL

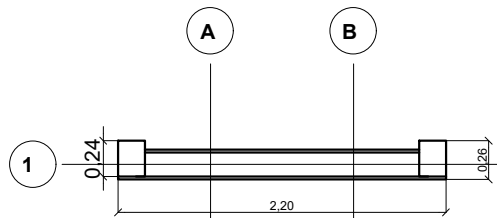
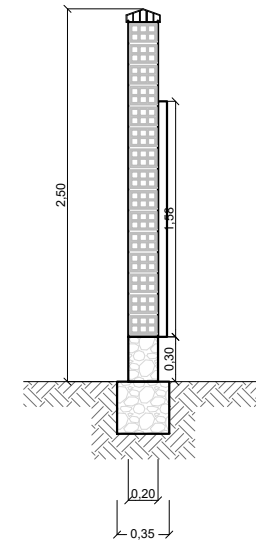

### DETALLE PLANTA - MURO

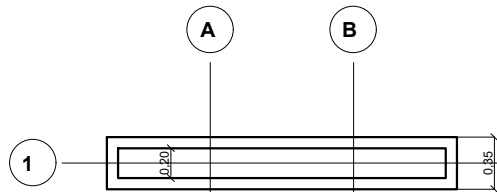

### DETALLE PLANTA - CIMIENTOS - SOBRECIMENTOS

**LETRERO DE OBRA**  
 ESCALA: 1:50

<b>AGENCIA ESTATAL DE VIVIENDA - AEVIVIENDA</b>		
<b>NOMBRE DEL PROYECTO:</b> PROYECTO DE VIVIENDA NUEVA EN EL MUNICIPIO DE ENTRE RIOS -FASE (XXIV) 2023- TARIJA		
<b>MUNICIPIO:</b> ENTRE RIOS	<b>VIVIENDAS:</b> 31	<b>PLANO DE VIVIENDA:</b> 2 DORMITORIOS, COCINA, SALA-COMEDOR, BAÑO
<b>PROVINCIA:</b> O'CONNOR	<b>DEPARTAMENTO:</b> TARIJA	<b>MODULO:</b> VIVIENDA NUEVA

**DISEÑADO POR:**

**REVISADO Y APROBADO POR:**

<b>FECHA:</b> Noviembre 2023
<b>SUPERFICIE:</b> 63,38m <sup>2</sup>
<b>LAMINA:</b> 22/23



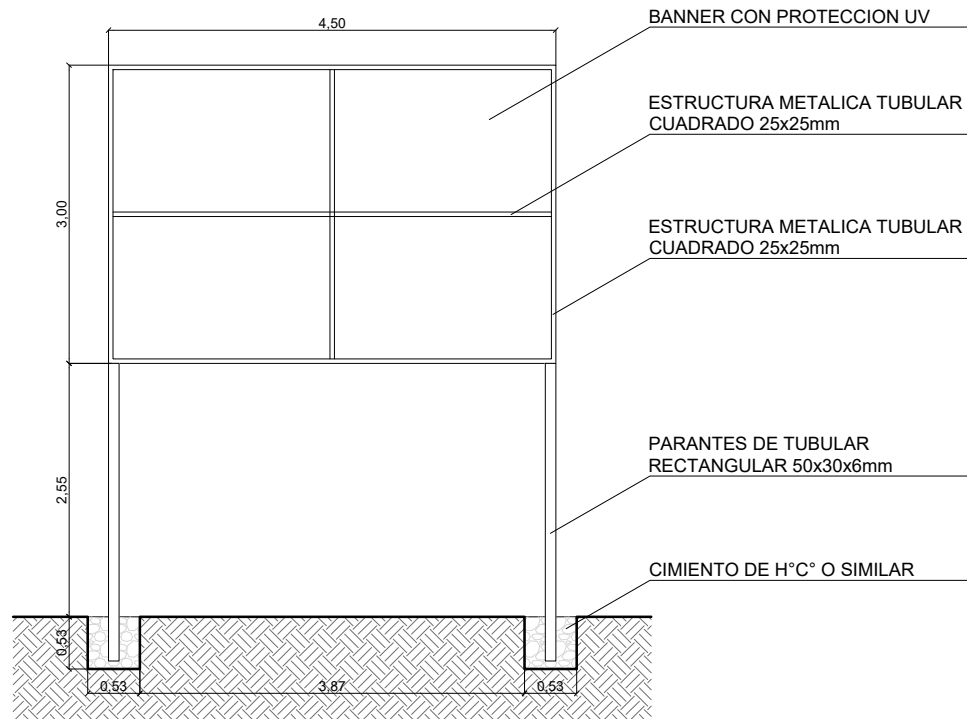

## PLANO VALLA DE GESTION

ESCALA: 1:50

<b>AGENCIA ESTATAL DE VIVIENDA - AEVIVIENDA</b>			<b>DISEÑADO POR:</b>		<b>REVISADO Y APROBADO POR:</b>		<b>FECHA:</b> Noviembre 2023		
<b>NOMBRE DEL PROYECTO:</b> PROYECTO DE VIVIENDA NUEVA EN EL MUNICIPIO DE ENTRE RIOS -FASE (XXIV) 2023- TARIJA							<b>SUPERFICIE:</b> 63,38m <sup>2</sup>		
<b>MUNICIPIO:</b> ENTRE RIOS		<b>VIVIENDAS:</b> 31					<b>PLANO DE VIVIENDA:</b> 2 DORMITORIOS, COCINA, SALA-COMEDOR, BAÑO	<b>LAMINA:</b> 23/23	
<b>PROVINCIA:</b> O'CONNOR		<b>DEPARTAMENTO:</b> TARIJA					<b>MODULO:</b> VIVIENDA NUEVA		

