

<b>AGENCIA ESTATAL DE VIVIENDA - AEVIVIENDA</b>	
<b>PROYECTO DE VIVIENDA NUEVA AUTO CONSTRUCCION EN EL MUNICIPIO DE SAN JAVIER -FASE(IX) 2023- BENI</b>	
COMUNIDAD: - AREA RURAL	MUNICIPIO: <b>SAN JAVIER</b>
PROVINCIA: <b>CERCADO</b>	DEPARTAMENTO: <b>BENI</b>

DISEÑO ARQUITECTÓNICO:

REVISADO Y APROBADO :

FECHA: **NOVIEMBRE/ 2023**  
 SUPERFICIE CONSTRUIDA: **61.93 m<sup>2</sup>**  
 LAMINA:  
**1 /21**

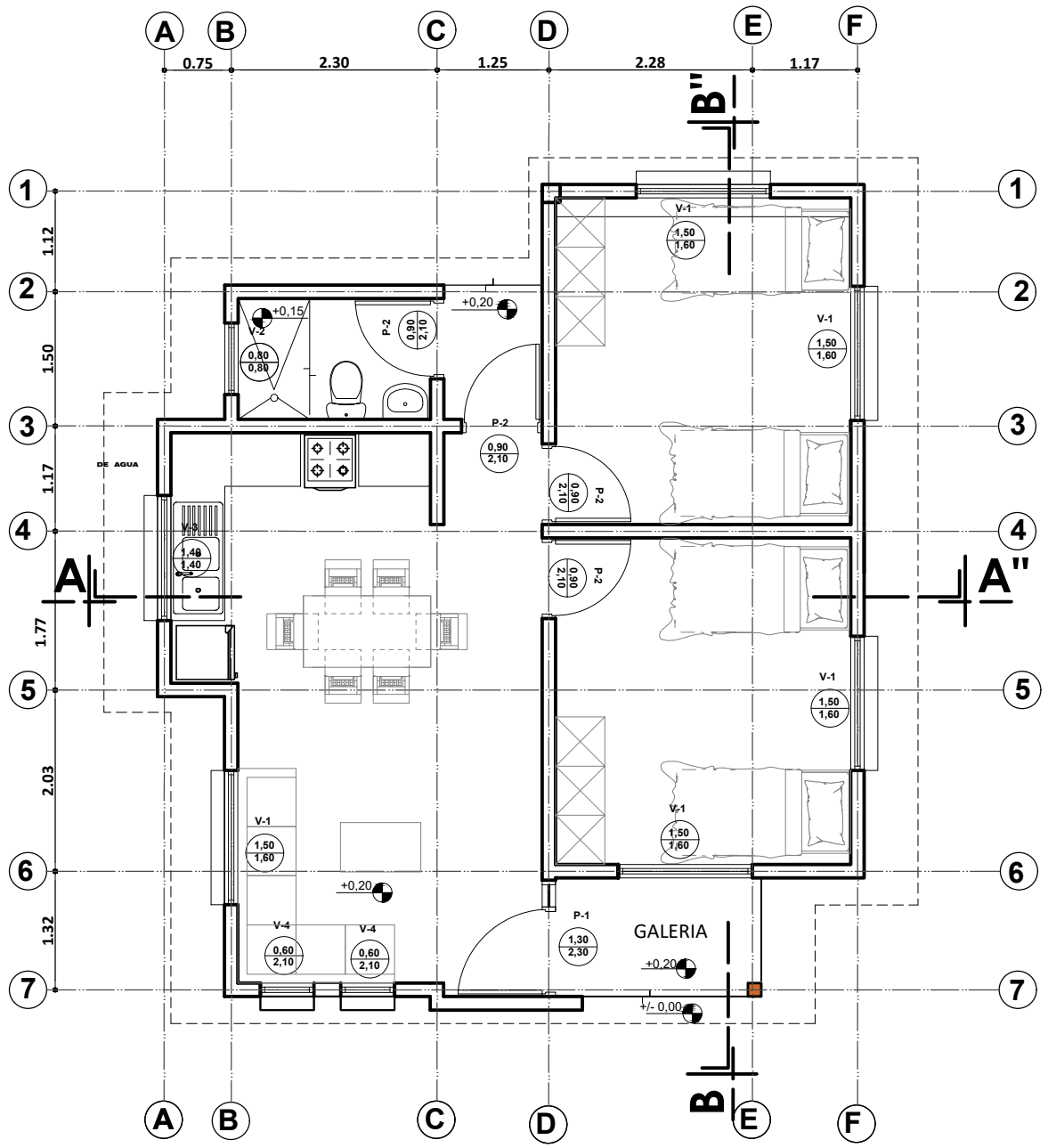

**PLANTA AMOBLADA**  
ESC. 1:75



ESC. Gráfica

<b>AGENCIA ESTATAL DE VIVIENDA - AEVIENDA</b>	
<b>PROYECTO DE VIVIENDA NUEVA AUTO CONSTRUCCION EN EL MUNICIPIO DE SAN JAVIER -FASE(IX) 2023- BENI</b>	
COMUNIDAD: - AREA RURAL	MUNICIPIO: <b>SAN JAVIER</b>
PROVINCIA: <b>CERCADO</b>	DEPARTAMENTO: <b>BENI</b>

DISEÑO ARQUITECTÓNICO:	REVISADO Y APROBADO :	FECHA: <b>NOVIEMBRE/ 2023</b>
		SUPERFICIE CONSTRUIDA: <b>61.93 m<sup>2</sup></b>
		LAMINA: <b>2 /21</b>

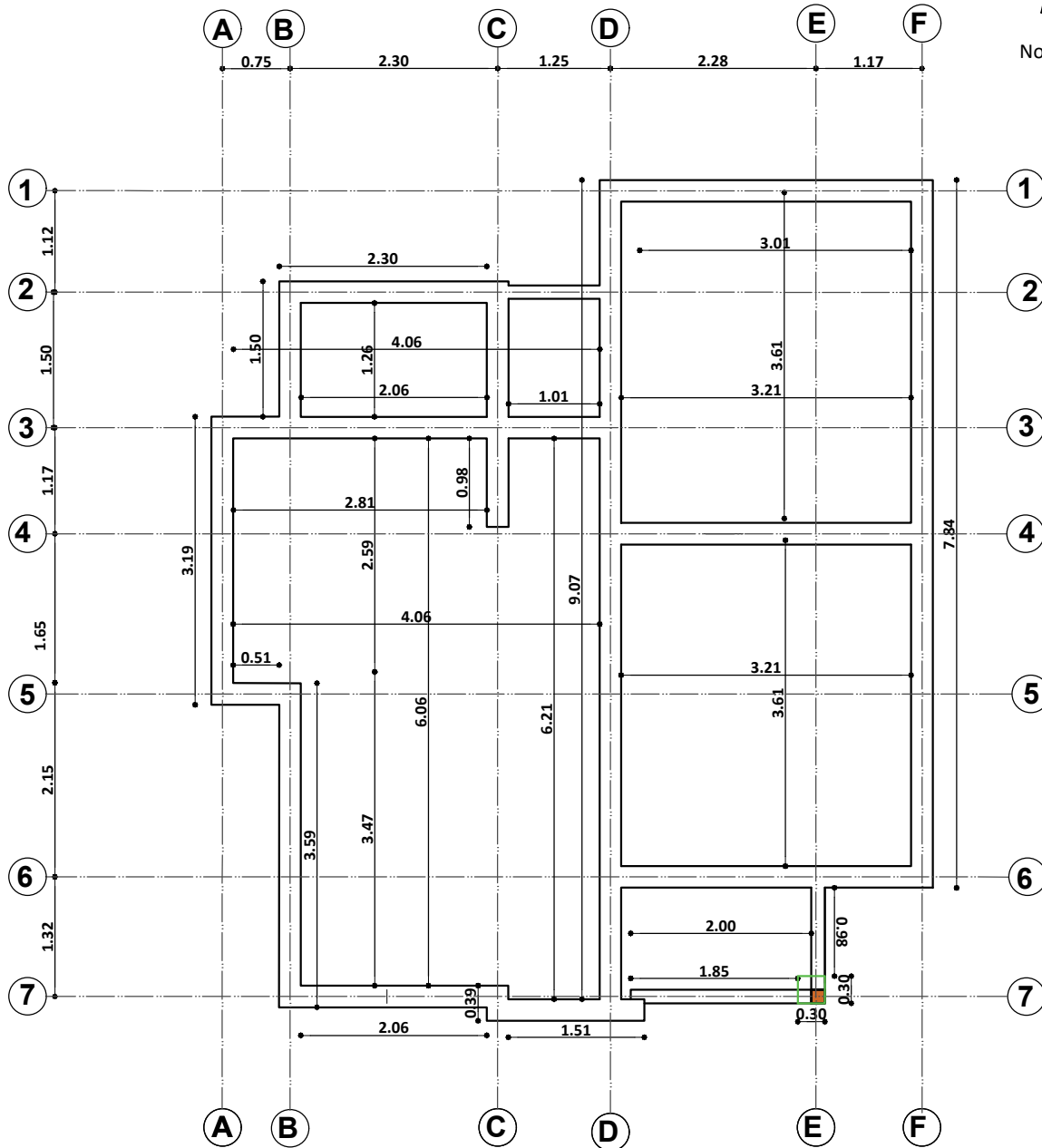
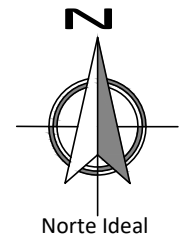

**PLANO EXCAVACION-CIMIENTOS**  
 ESC. 1:75

<b>AGENCIA ESTATAL DE VIVIENDA - AEVIVIENDA</b> <b>PROYECTO DE VIVIENDA NUEVA AUTO</b> <b>CONSTRUCCION EN EL MUNICIPIO DE SAN JAVIER</b> <b>-FASE(IX) 2023- BENI</b>	
COMUNIDAD: - AREA RURAL	MUNICIPIO: <b>SAN JAVIER</b>
PROVINCIA: <b>CERCADO</b>	DEPARTAMENTO: <b>BENI</b>

DISEÑO ARQUITECTÓNICO:	REVISADO Y APROBADO :	FECHA: <b>NOVIEMBRE/ 2023</b>
		SUPERFICIE CONSTRUIDA: <b>61.93 m<sup>2</sup></b>
		LAMINA: <b>3 /21</b>

**DETALLE DE VIGA DE ARRIOSTRE**

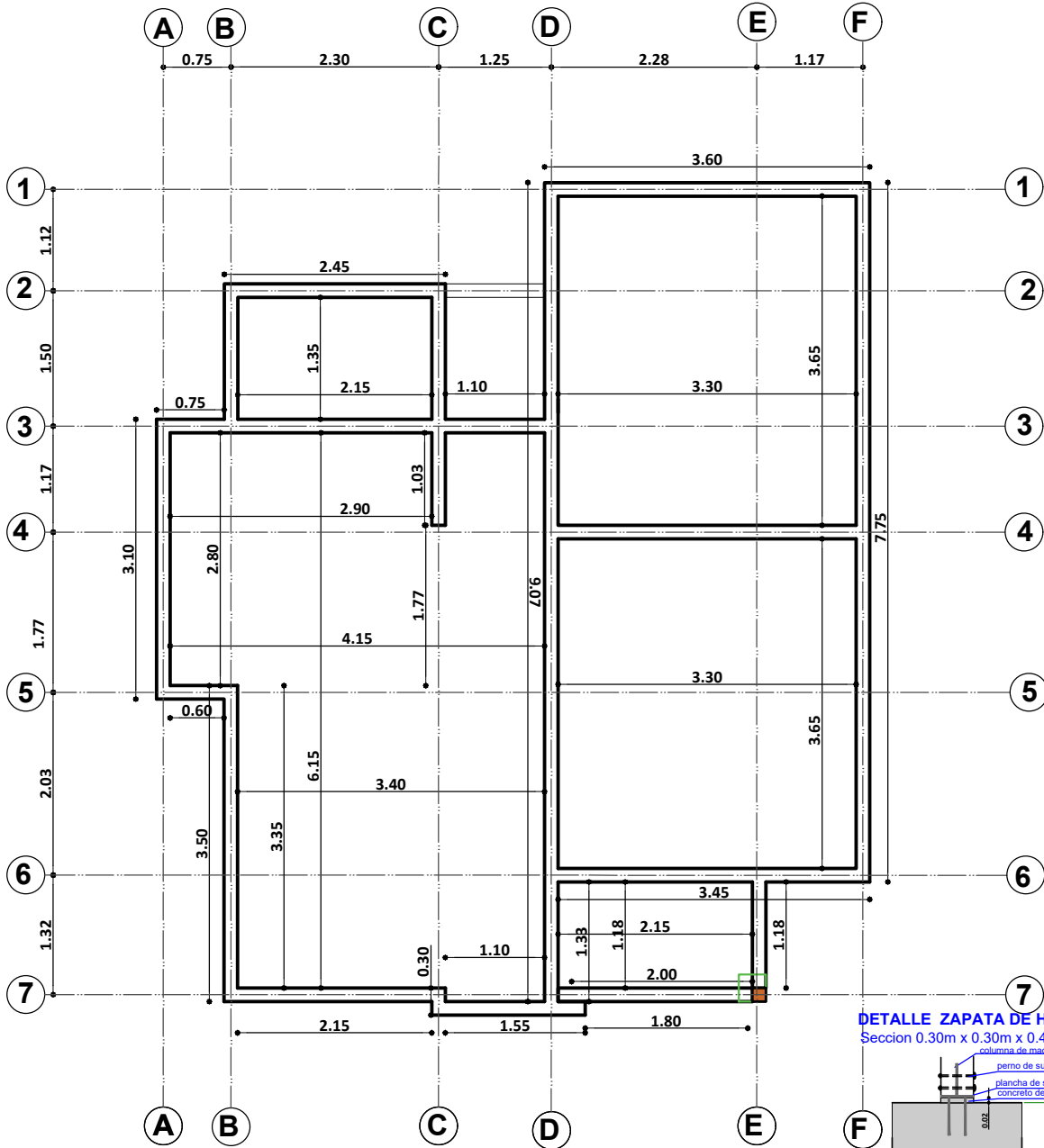
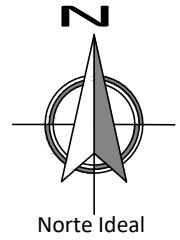
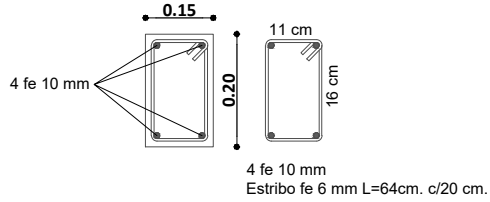

**DETALLE ZAPATA DE H° A°**  
Seccion 0.30m x 0.30m x 0.40m  
columna de madera de 15x15 cm

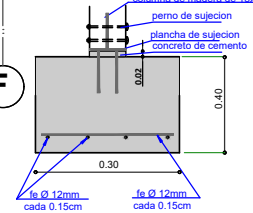

**PLANO VIGA DE ARRIOSTRE**  
ESC. 1:75

<b>AGENCIA ESTATAL DE VIVIENDA - AEVIVIENDA</b>	
<b>PROYECTO DE VIVIENDA NUEVA AUTO CONSTRUCCION EN EL MUNICIPIO DE SAN JAVIER -FASE(IX) 2023- BENI</b>	
COMUNIDAD: - AREA RURAL	MUNICIPIO: <b>SAN JAVIER</b>
PROVINCIA: <b>CERCADO</b>	DEPARTAMENTO: <b>BENI</b>

DISEÑO ARQUITECTÓNICO:	REVISADO Y APROBADO :	FECHA: <b>NOVIEMBRE/ 2023</b>
		SUPERFICIE CONSTRUIDA: <b>61.93 m²</b>
		LAMINA: <b>4 /21</b>

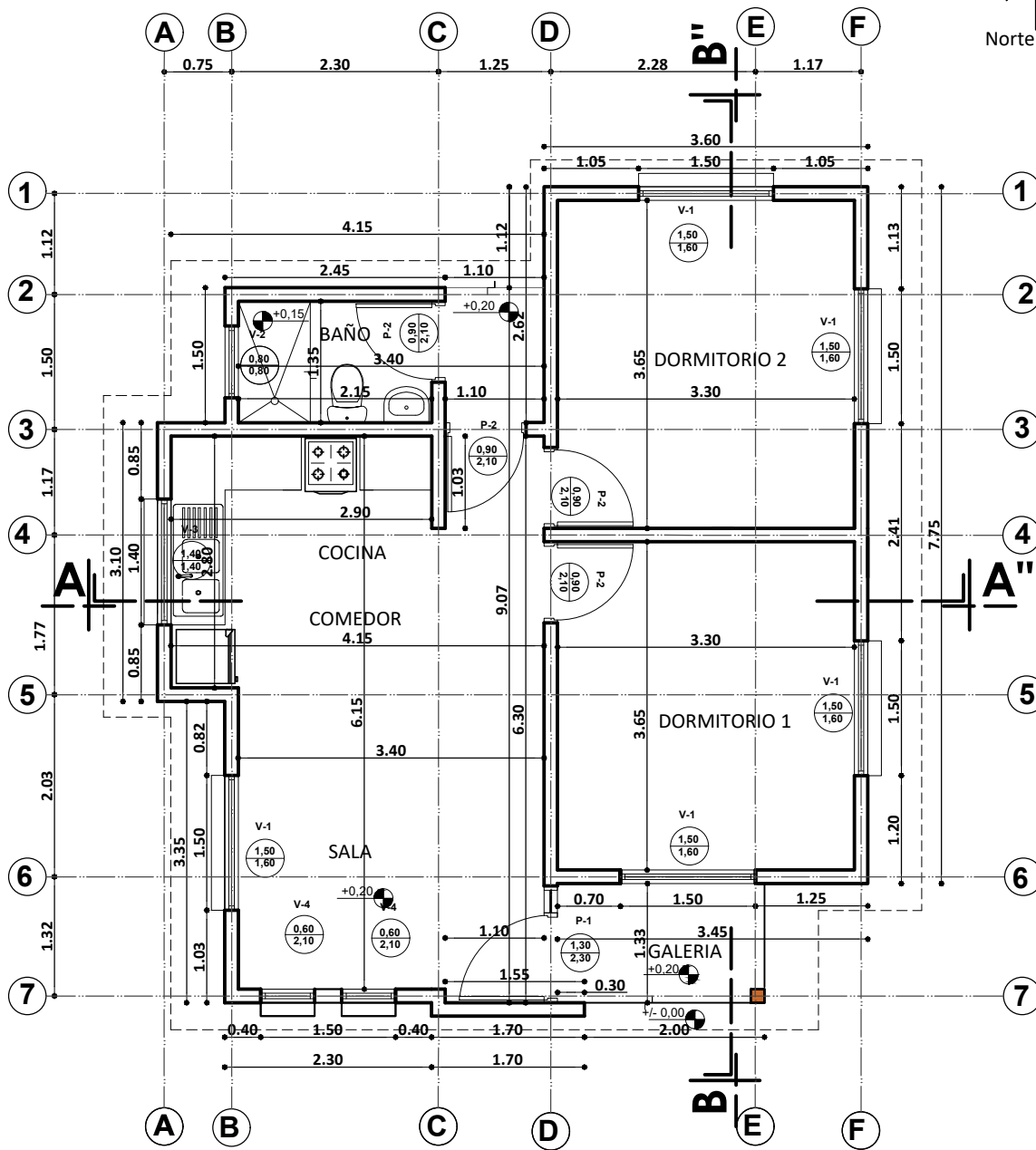
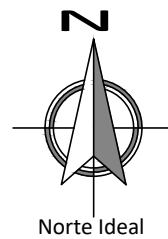

**PLANTA ACOTADA**  
 ESC. 1:75

<b>AGENCIA ESTATAL DE VIVIENDA - AEVIVIENDA</b> <b>PROYECTO DE VIVIENDA NUEVA AUTO</b> <b>CONSTRUCCION EN EL MUNICIPIO DE SAN JAVIER</b> <b>-FASE(IX) 2023- BENI</b>	
COMUNIDAD: - AREA RURAL	MUNICIPIO: <b>SAN JAVIER</b>
PROVINCIA: <b>CERCADO</b>	DEPARTAMENTO: <b>BENI</b>

DISEÑO ARQUITECTÓNICO:	REVISADO Y APROBADO :	FECHA: <b>NOVIEMBRE/ 2023</b>
		SUPERFICIE CONSTRUIDA: <b>61.93 m²</b>
		LAMINA: <b>5 /21</b>

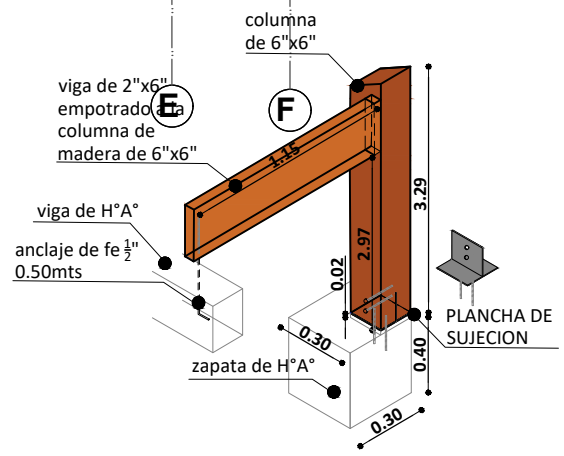
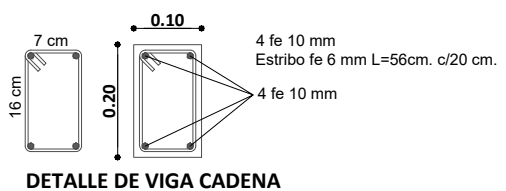
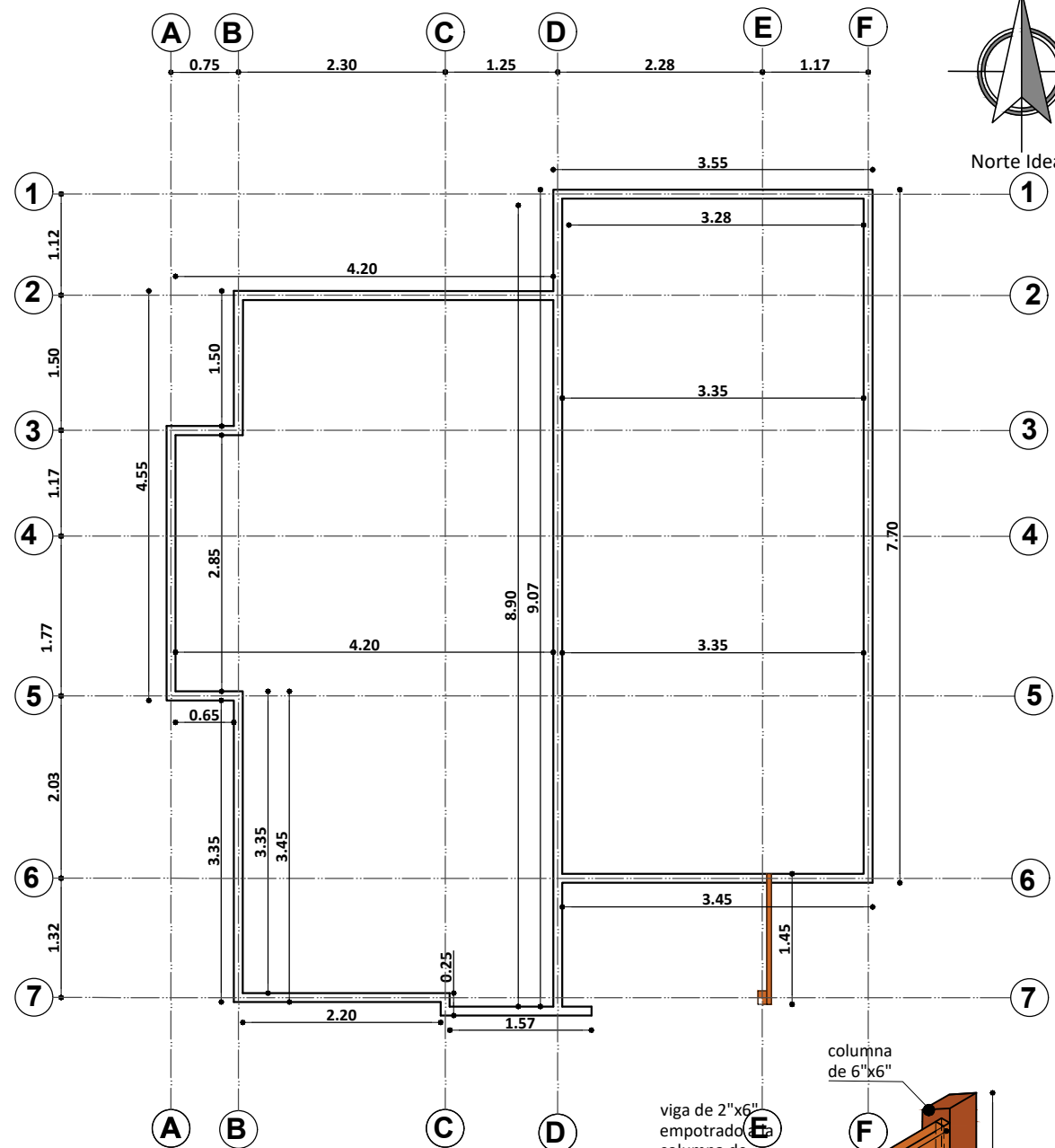
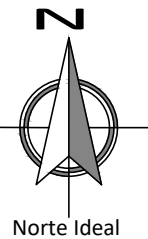

# PLANO VIGA CADENA DE H°A°

ESC. 1:75

<b>AGENCIA ESTATAL DE VIVIENDA - AEVIVIENDA</b> <b>PROYECTO DE VIVIENDA NUEVA AUTO</b> <b>CONSTRUCCION EN EL MUNICIPIO DE SAN JAVIER</b> <b>-FASE(IX) 2023- BENI</b>	
COMUNIDAD: <b>AREA RURAL</b>	MUNICIPIO: <b>SAN JAVIER</b>
PROVINCIA: <b>CERCADO</b>	DEPARTAMENTO: <b>BENI</b>

DISEÑO ARQUITECTÓNICO:	REVISADO Y APROBADO :	FECHA: <b>NOVIEMBRE/ 2023</b>
		SUPERFICIE CONSTRUIDA: <b>61.93 m<sup>2</sup></b>
		LAMINA: <b>6 /21</b>

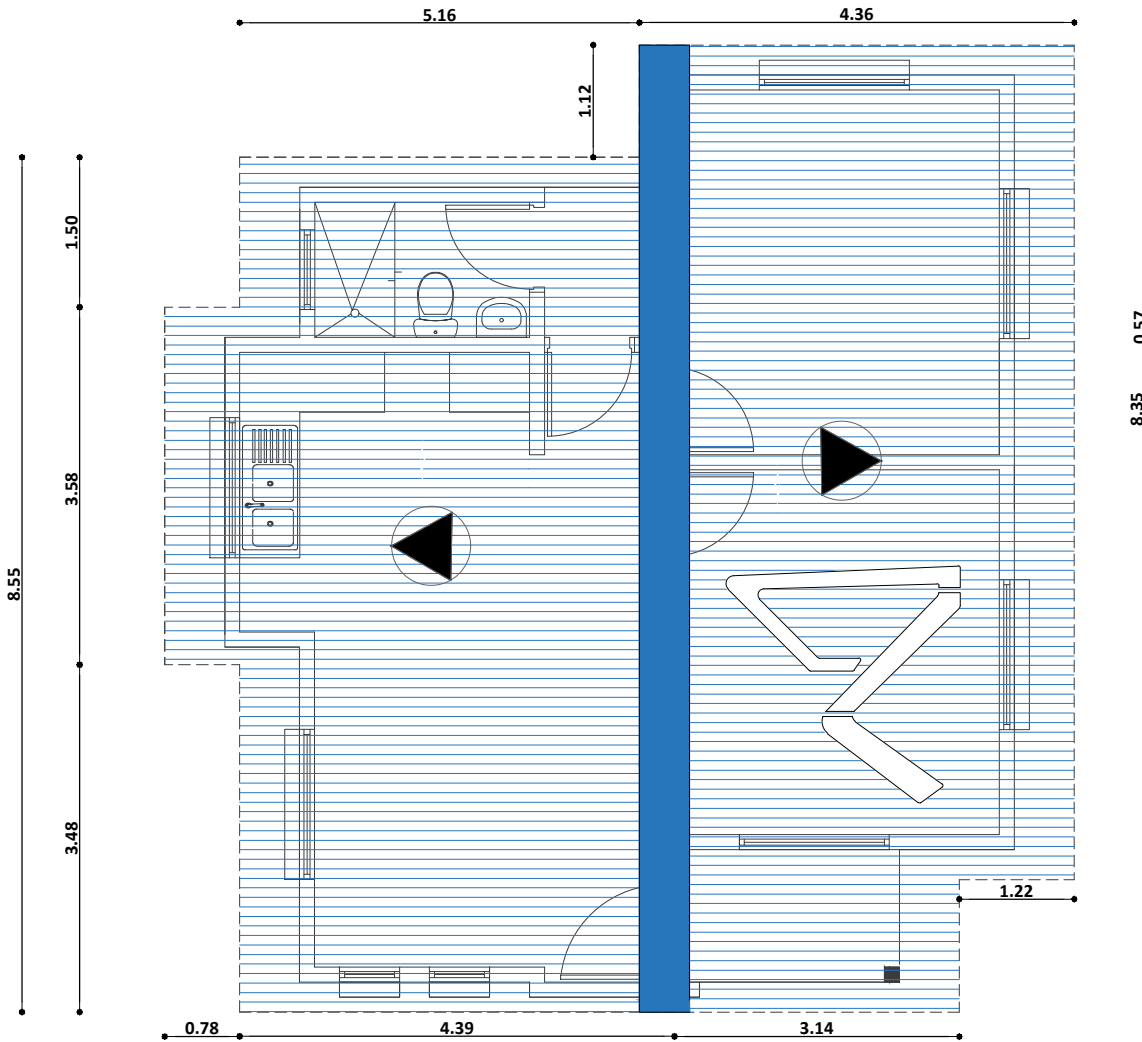
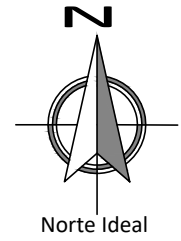
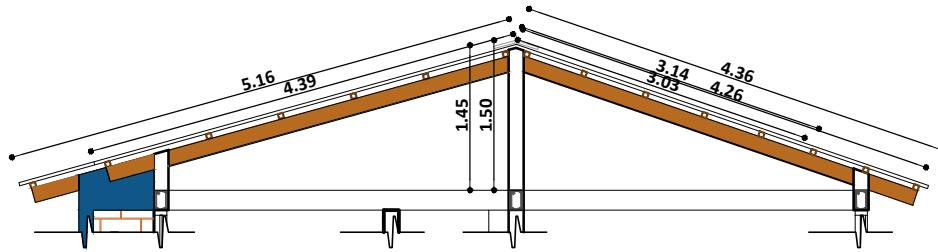

**PLANO DE CUBIERTA**  
 ESC. 1:75

<b>AGENCIA ESTATAL DE VIVIENDA - AEVIVIENDA</b> <b>PROYECTO DE VIVIENDA NUEVA AUTO</b> <b>CONSTRUCCION EN EL MUNICIPIO DE SAN JAVIER</b> <b>-FASE(IX) 2023- BENI</b>		DISEÑO ARQUITECTÓNICO:  	REVISADO Y APROBADO :  	FECHA: <b>NOVIEMBRE/ 2023</b> SUPERFICIE CONSTRUIDA: <b>61.93 m<sup>2</sup></b> LAMINA:  
COMUNIDAD: - <b>AREA RURAL</b>	MUNICIPIO: <b>SAN JAVIER</b>			<b>7/21</b>
PROVINCIA: <b>CERCADO</b>	DEPARTAMENTO: <b>BENI</b>			





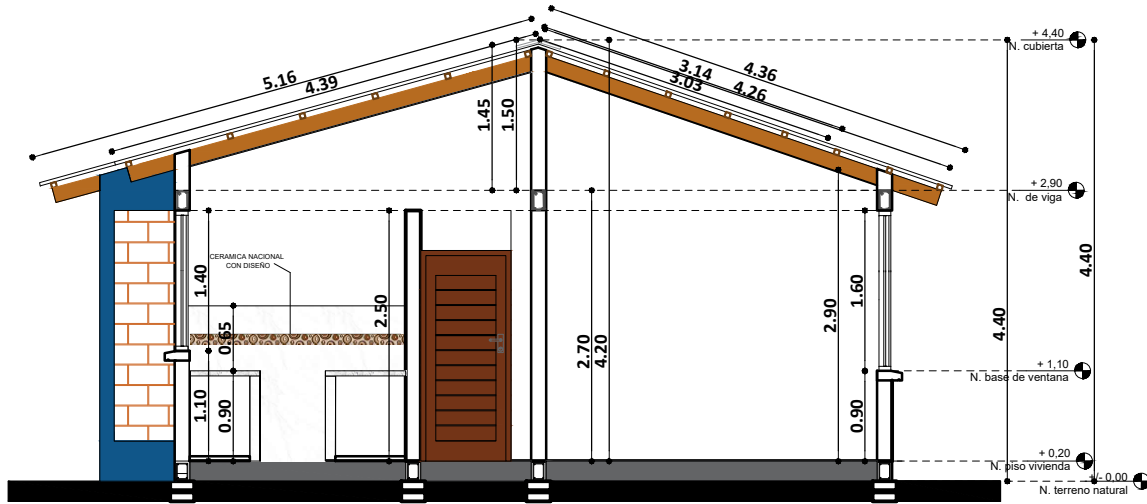

**CORTE A - A'**  
ESC. 1:75

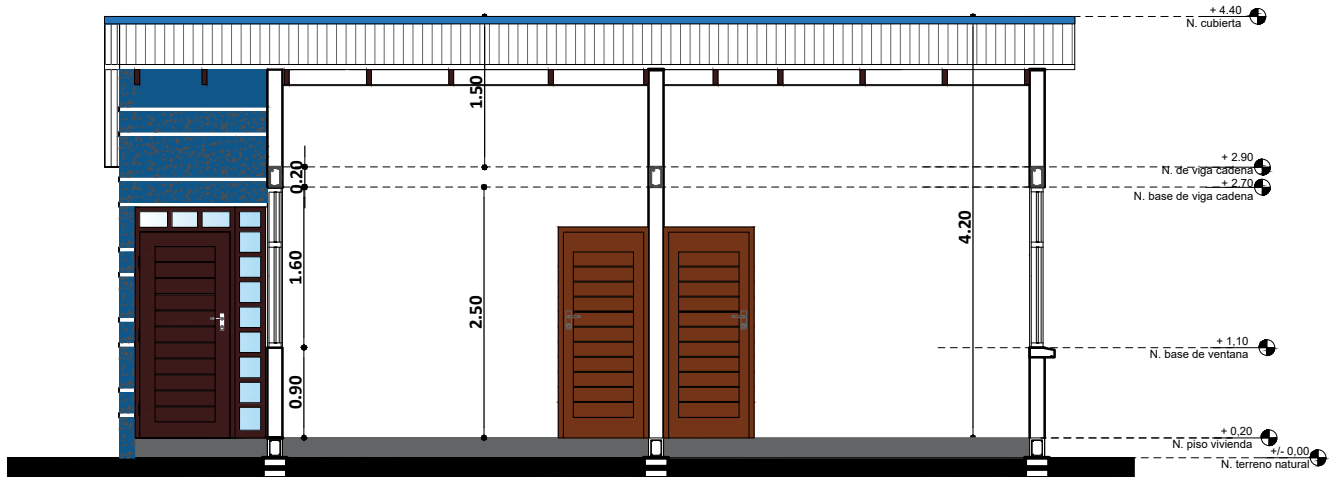

**CORTE B - B'**  
ESC. 1:75

<b>AGENCIA ESTATAL DE VIVIENDA - AEVIVIENDA</b> <b>PROYECTO DE VIVIENDA NUEVA AUTO CONSTRUCCION EN EL MUNICIPIO DE SAN JAVIER -FASE(IX) 2023- BENI</b>	
COMUNIDAD: - AREA RURAL	MUNICIPIO: <b>SAN JAVIER</b>
PROVINCIA: <b>CERCADO</b>	DEPARTAMENTO: <b>BENI</b>

DISEÑO ARQUITECTÓNICO:	REVISADO Y APROBADO :	FECHA: <b>NOVIEMBRE/ 2023</b>
		SUPERFICIE CONSTRUIDA: <b>61.93 m<sup>2</sup></b>
		LAMINA: <b>9 /21</b>

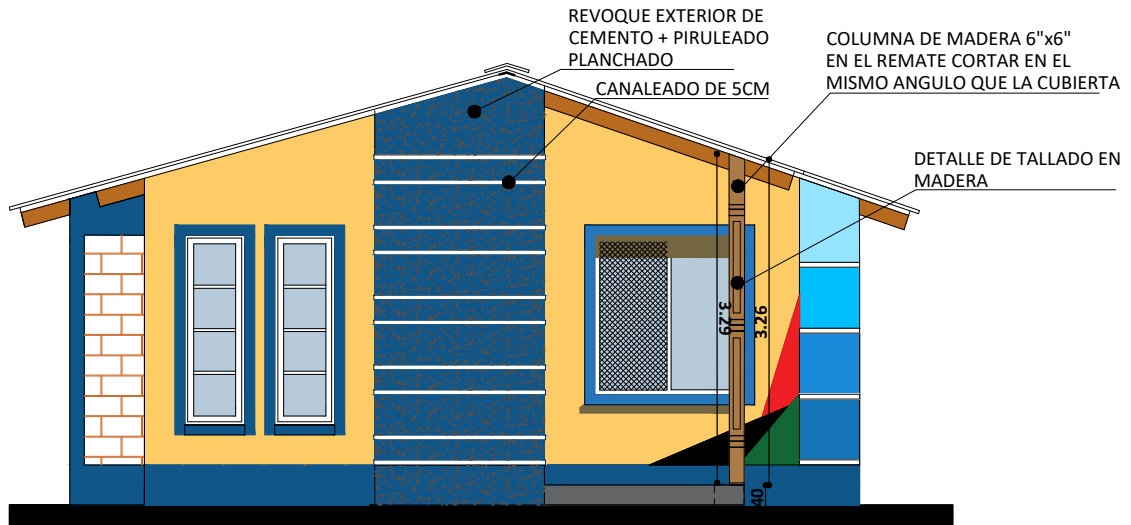

## ELEVACION FRONTAL

ESC. 1:75

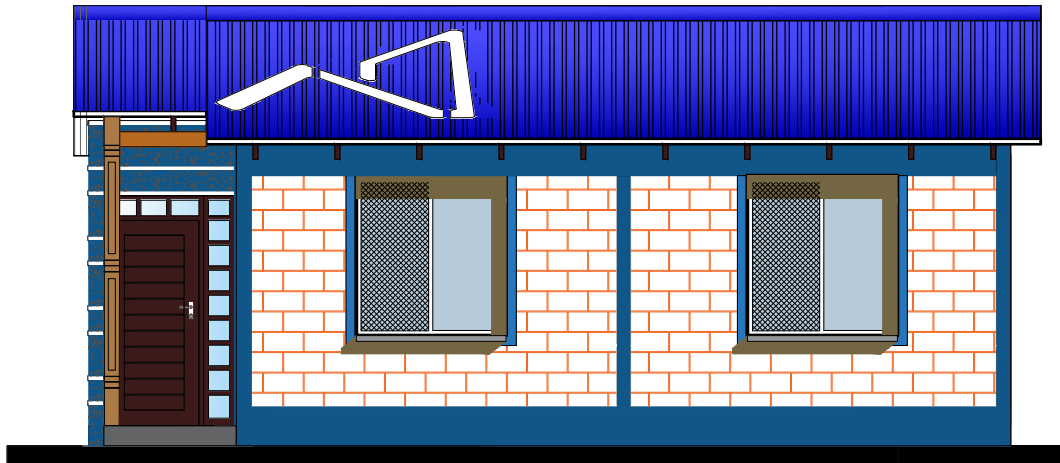

## ELEVACION LATERAL DERECHA

ESC. 1:75

<b>AGENCIA ESTATAL DE VIVIENDA - AEVIVIENDA</b> <b>PROYECTO DE VIVIENDA NUEVA AUTO</b> <b>CONSTRUCCION EN EL MUNICIPIO DE SAN JAVIER</b> <b>-FASE(IX) 2023- BENI</b>		DISEÑO ARQUITECTÓNICO:  	REVISADO Y APROBADO :  	FECHA: <b>NOVIEMBRE/ 2023</b> SUPERFICIE CONSTRUIDA: <b>61.93 m<sup>2</sup></b> LAMINA: <b>10 /21</b>
COMUNIDAD: - <b>AREA RURAL</b>	MUNICIPIO: <b>SAN JAVIER</b>			
PROVINCIA: <b>CERCADO</b>	DEPARTAMENTO: <b>BENI</b>			

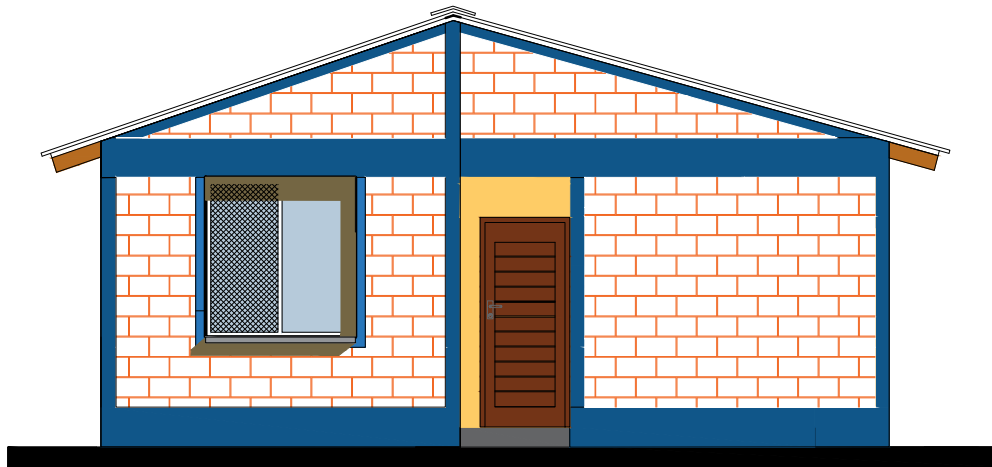

**ELEVACION POSTERIOR**  
SC. 1:75



**ELEVACION LATERAL IZQUIERDA**  
ESC. 1:75

<b>AGENCIA ESTATAL DE VIVIENDA - AEVIVIENDA</b>	
<b>PROYECTO DE VIVIENDA NUEVA AUTO CONSTRUCCION EN EL MUNICIPIO DE SAN JAVIER -FASE(IX) 2023- BENI</b>	
COMUNIDAD: - AREA RURAL	MUNICIPIO: <b>SAN JAVIER</b>
PROVINCIA: <b>CERCADO</b>	DEPARTAMENTO: <b>BENI</b>

DISEÑO ARQUITECTÓNICO:	REVISADO Y APROBADO :	FECHA: <b>NOVIEMBRE/ 2023</b>
		SUPERFICIE CONSTRUIDA: <b>61.93 m<sup>2</sup></b>
		LAMINA: <b>11 /21</b>

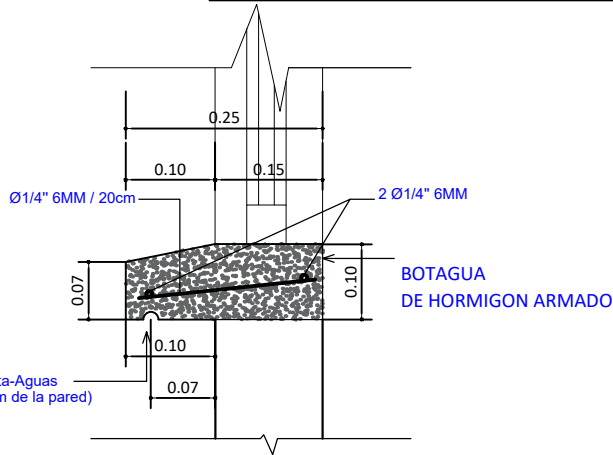
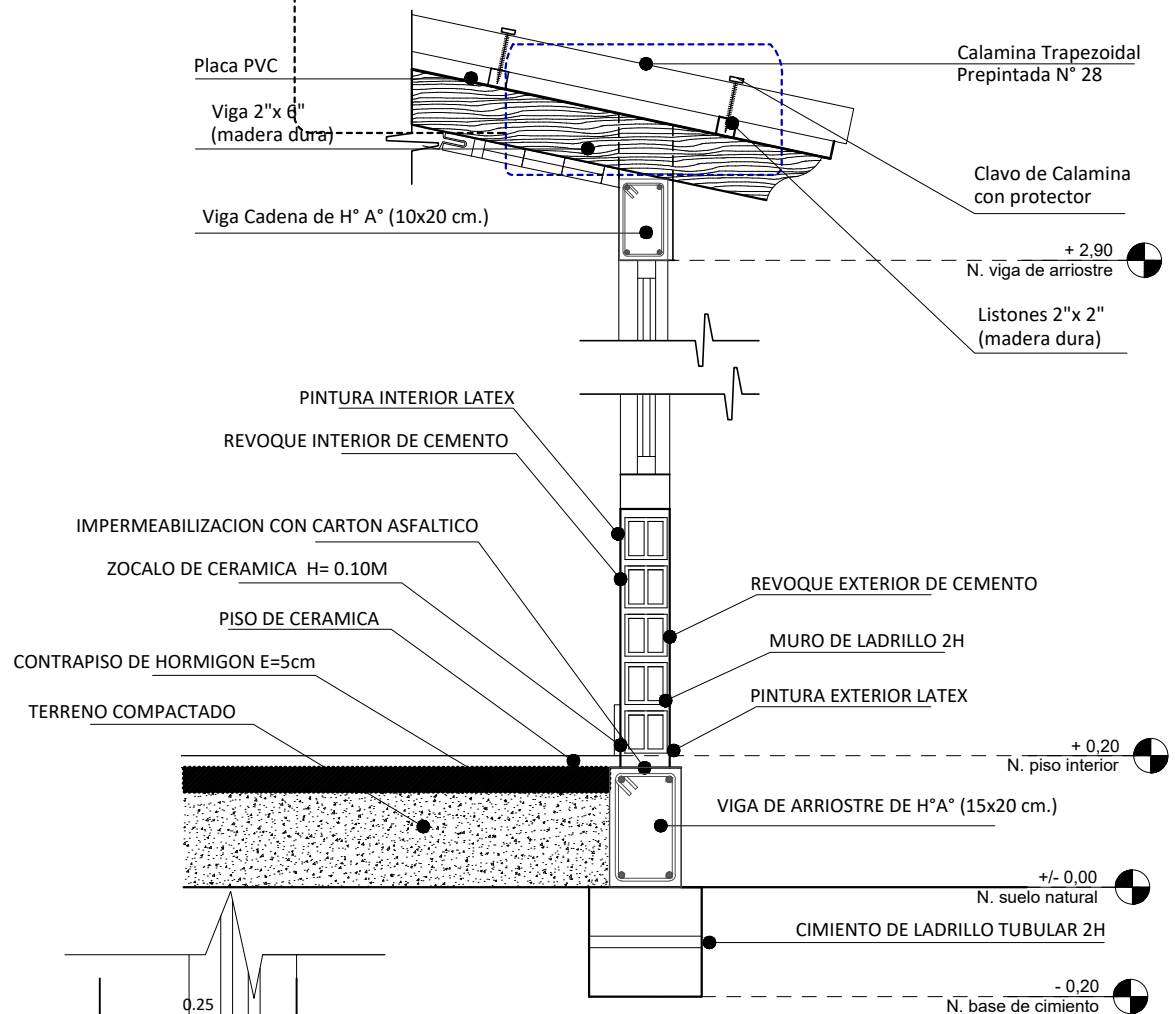
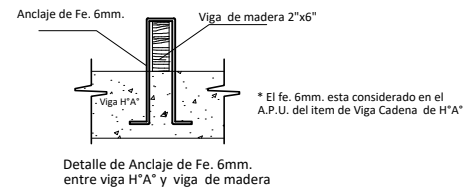
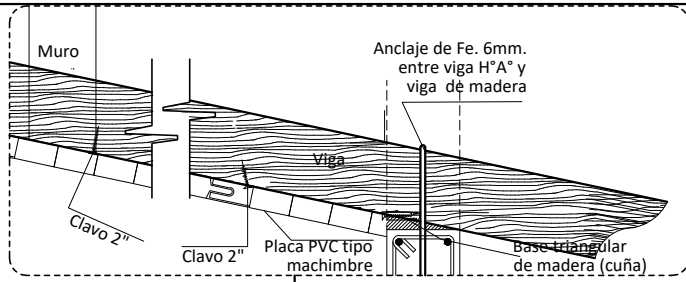

**CORTE DE BORDE**  
ESC. 1:20

**DETALLE DE BOTAGUA**  
ESC. 1:20

<b>AGENCIA ESTATAL DE VIVIENDA - AEVIVIENDA</b> <b>PROYECTO DE VIVIENDA NUEVA AUTO</b> <b>CONSTRUCCION EN EL MUNICIPIO DE SAN JAVIER</b> <b>-FASE(IX) 2023- BENI</b>	
COMUNIDAD: AREA RURAL	MUNICIPIO: <b>SAN JAVIER</b>
PROVINCIA: <b>CERCADO</b>	DEPARTAMENTO: <b>BENI</b>

DISEÑO ARQUITECTÓNICO:	REVISADO Y APROBADO:	FECHA: <b>NOVIEMBRE/ 2023</b>
		SUPERFICIE CONSTRUIDA: <b>61.93 m<sup>2</sup></b>
		LAMINA: <b>12 / 21</b>

DIAGRAMA UNIFILIAR

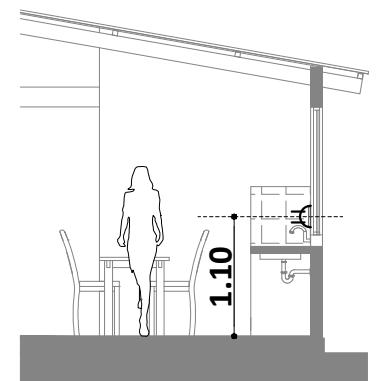
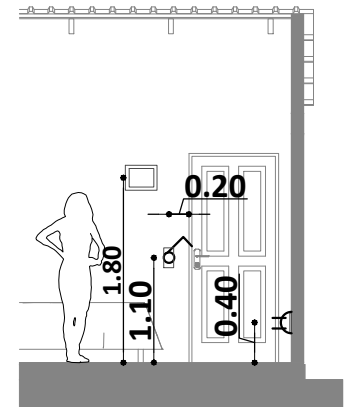
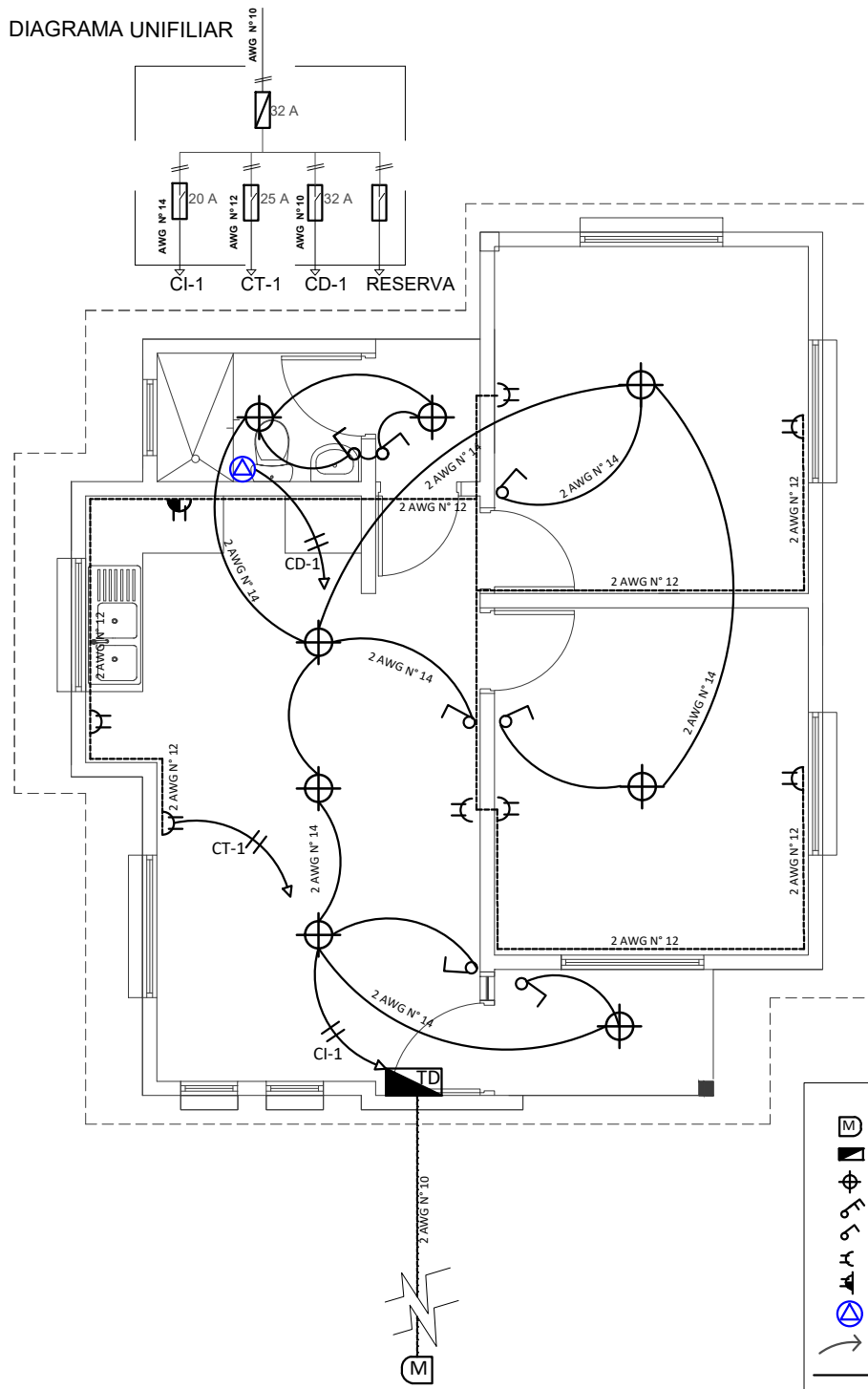

REFERENCIAS

	MEDIDOR
	TABLERO DE DISTRIBUCIÓN
	PUNTO DE ILUMINACION PANEL LED 24W
	INTERRUPTOR DOBLE H=1,30 M
	INTERRUPTOR SIMPLE H=1,30 M
	TOMACORRIENTE DOBLE H=0,40 M
	TOMACORRIENTE DOBLE H= 1,10M
	TOMA DE FUERZA DUCHA
	ALIMENTADOR
	2 Alambre Aislado CU AWG N° 14 C1 Iluminacion
	2 Alambre Aislado CU AWG N° 12 C2 Tomacorriente
	2 Alambre Aislado CU AWG N° 10 A Medidor

PLANO INSTALACION ELECTRICA

ESC. 1:75



ESC. Gráfica

AGENCIA ESTATAL DE VIVIENDA - AEVIVIENDA PROYECTO DE VIVIENDA NUEVA AUTO CONSTRUCCION EN EL MUNICIPIO DE SAN JAVIER -FASE(IX) 2023- BENI	
COMUNIDAD: AREA RURAL	MUNICIPIO: SAN JAVIER
PROVINCIA: CERCADO	DEPARTAMENTO: BENI

DISEÑO ARQUITECTÓNICO:	REVISADO Y APROBADO :	FECHA: NOVIEMBRE/ 2023
		SUPERFICIE CONSTRUIDA: 61.93 m <sup>2</sup>
		LAMINA: <b>13/21</b>

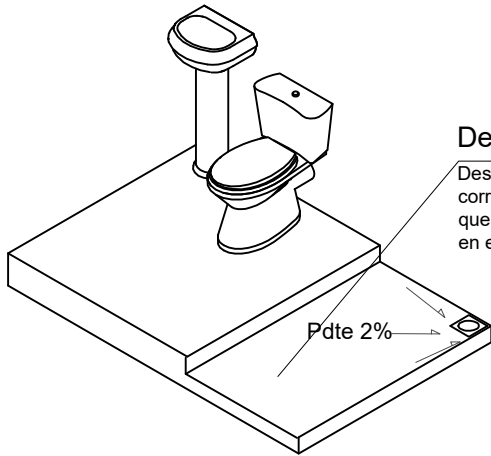

### REFERENCIAS

- M - MEDIDOR
- - TUBO PVC 1/2"
- ⊗ - LLAVE DE PASO
- Lm - LAVAMANOS
- In - INODORO
- Lp - LAVAPLATOS
- Du - DUCHA
- ⌋ - CODO PVC DE 1/2"
- ⌋ - TEE PVC D=1/2"

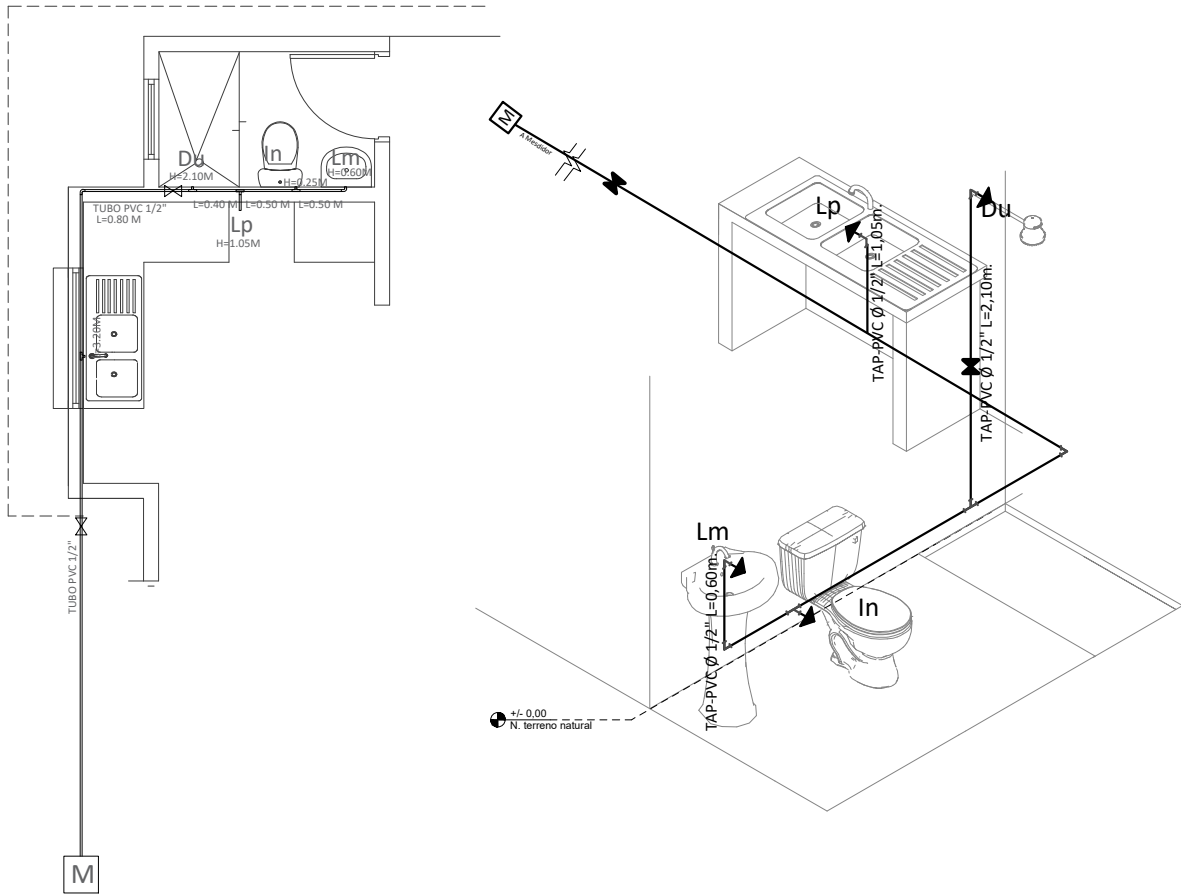

## PLANO INSTALACION AGUA POTABLE

ESC. 1:75

<b>AGENCIA ESTATAL DE VIVIENDA - AEVIVIENDA</b>	
<b>PROYECTO DE VIVIENDA NUEVA AUTO CONSTRUCCION EN EL MUNICIPIO DE SAN JAVIER -FASE(IX) 2023- BENI</b>	
COMUNIDAD: - AREA RURAL	MUNICIPIO: <b>SAN JAVIER</b>
PROVINCIA: <b>CERCADO</b>	DEPARTAMENTO: <b>BENI</b>

DISEÑO ARQUITECTÓNICO:	REVISADO Y APROBADO :	FECHA: <b>NOVIEMBRE/ 2023</b>
		SUPERFICIE CONSTRUIDA: <b>61.93 m<sup>2</sup></b>
		LAMINA: <b>14/21</b>

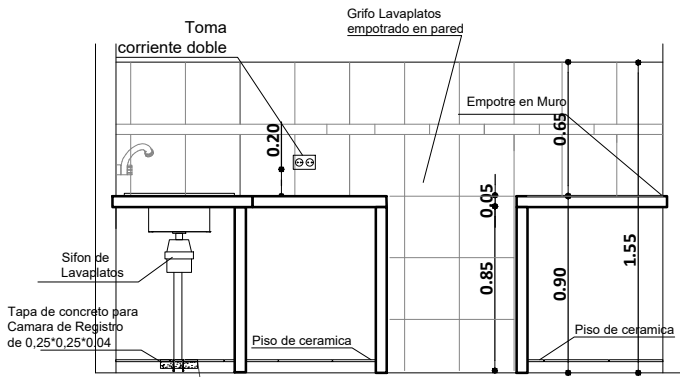

DETALLE TAPA DE CR

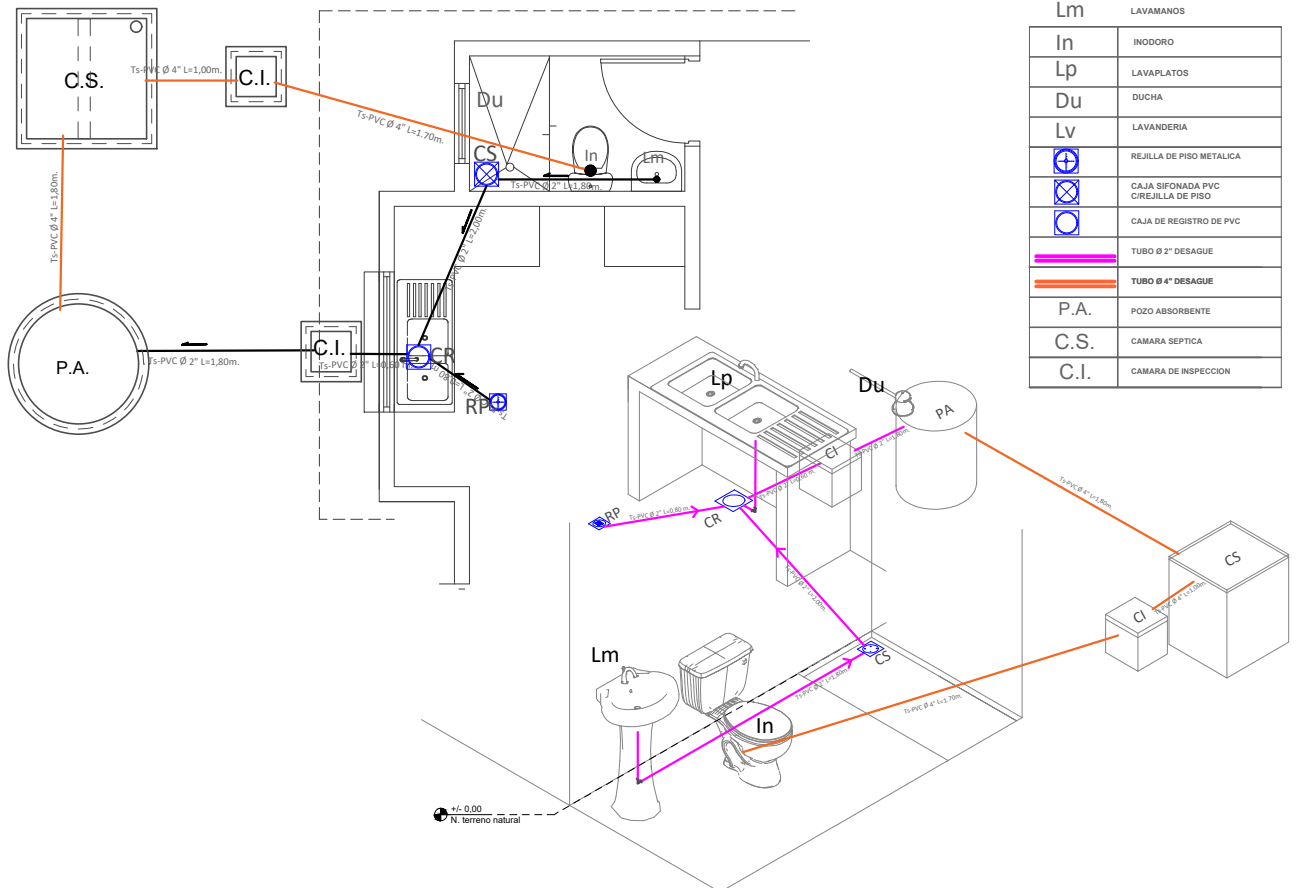
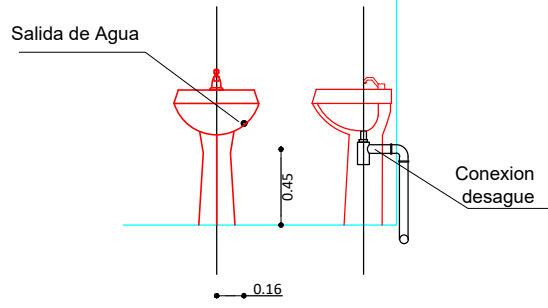
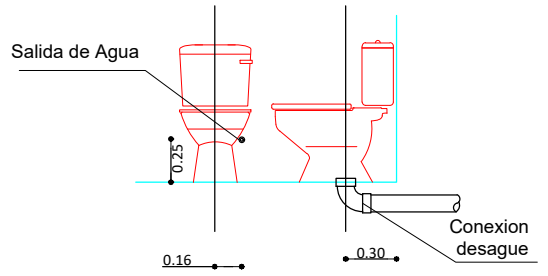
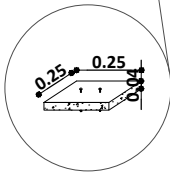

REFERENCIAS	
Lm	LAVAMANOS
In	INODORO
Lp	LAVAPLATOS
Du	DUCHA
Lv	LAVANDERIA
⊕	REJILLA DE PISO METALICA
⊗	CAJA SIFONADA PVC
⊙	CAJA DE REGISTRO DE PVC
—	TUBO Ø 2" DESAGUE
—	TUBO Ø 4" DESAGUE
P.A.	POZO ABSORBENTE
C.S.	CAMARA SEPTICA
C.I.	CAMARA DE INSPECCION

# PLANO INSTALACION SANITARIA

ESC. 1:75

<b>AGENCIA ESTATAL DE VIVIENDA - AEVIVIENDA</b> <b>PROYECTO DE VIVIENDA NUEVA AUTO CONSTRUCCION EN EL MUNICIPIO DE SAN JAVIER -FASE(IX) 2023- BENI</b>		DISEÑO ARQUITECTÓNICO:  	REVISADO Y APROBADO :  	FECHA: <b>NOVIEMBRE/ 2023</b> SUPERFICIE CONSTRUIDA: <b>61.93 m<sup>2</sup></b> LAMINA: <b>15/21</b>
COMUNIDAD: - AREA RURAL	MUNICIPIO: <b>SAN JAVIER</b>			
PROVINCIA: <b>CERCADO</b>	DEPARTAMENTO: <b>BENI</b>			

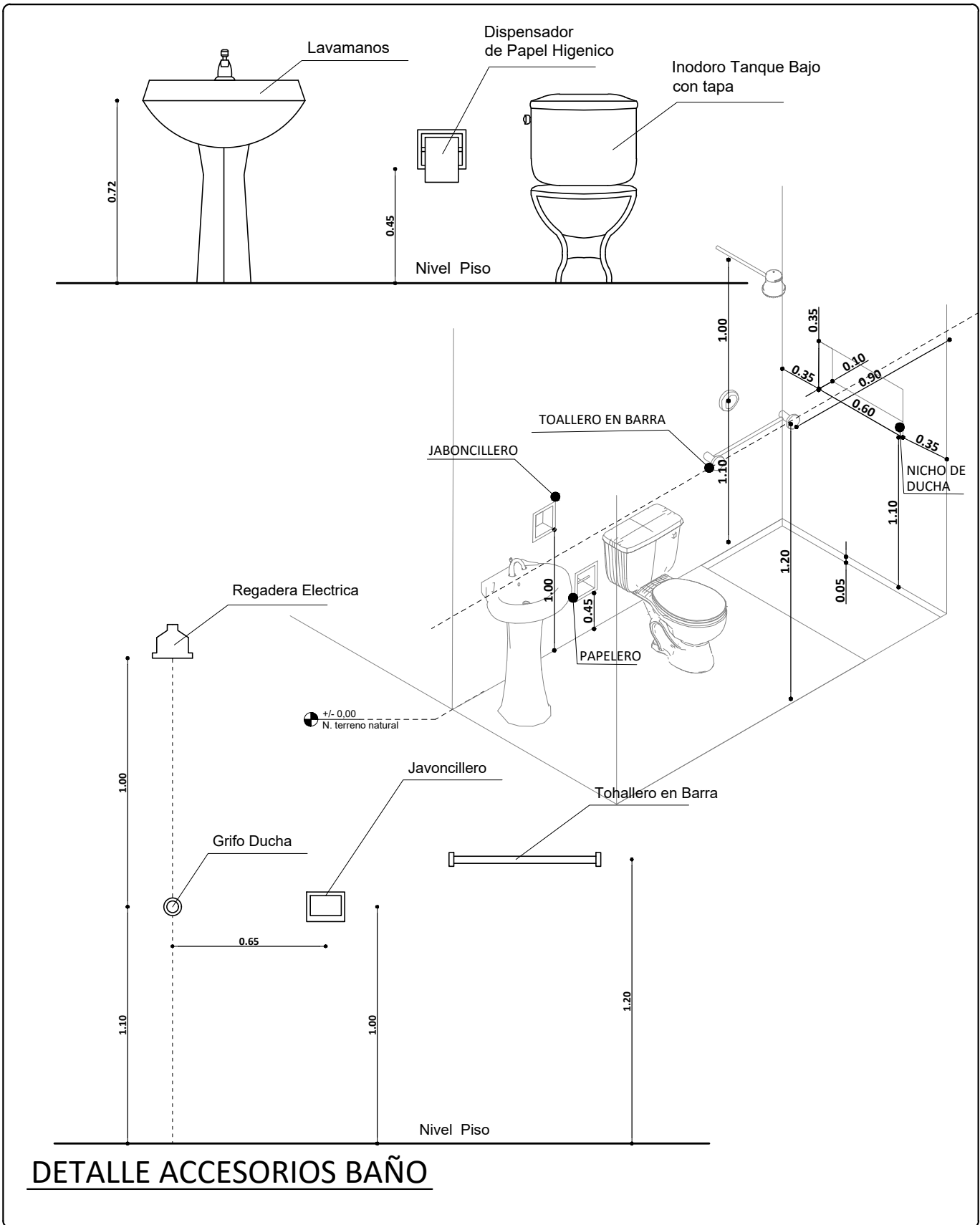

# DETALLE ACCESORIOS BAÑO

<b>AGENCIA ESTATAL DE VIVIENDA - AEVIVIENDA</b> <b>PROYECTO DE VIVIENDA NUEVA AUTO CONSTRUCCION EN EL MUNICIPIO DE SAN JAVIER -FASE(IX) 2023- BENI</b>	
COMUNIDAD: - AREA RURAL	MUNICIPIO: <b>SAN JAVIER</b>
PROVINCIA: <b>CERCADO</b>	DEPARTAMENTO: <b>BENI</b>

DISEÑO ARQUITECTÓNICO:	REVISADO Y APROBADO :	FECHA: <b>NOVIEMBRE/ 2023</b>
		SUPERFICIE CONSTRUIDA: <b>61.93 m<sup>2</sup></b>
		LAMINA: <b>16/21</b>



**P-1**  
Puerta Tipo 1

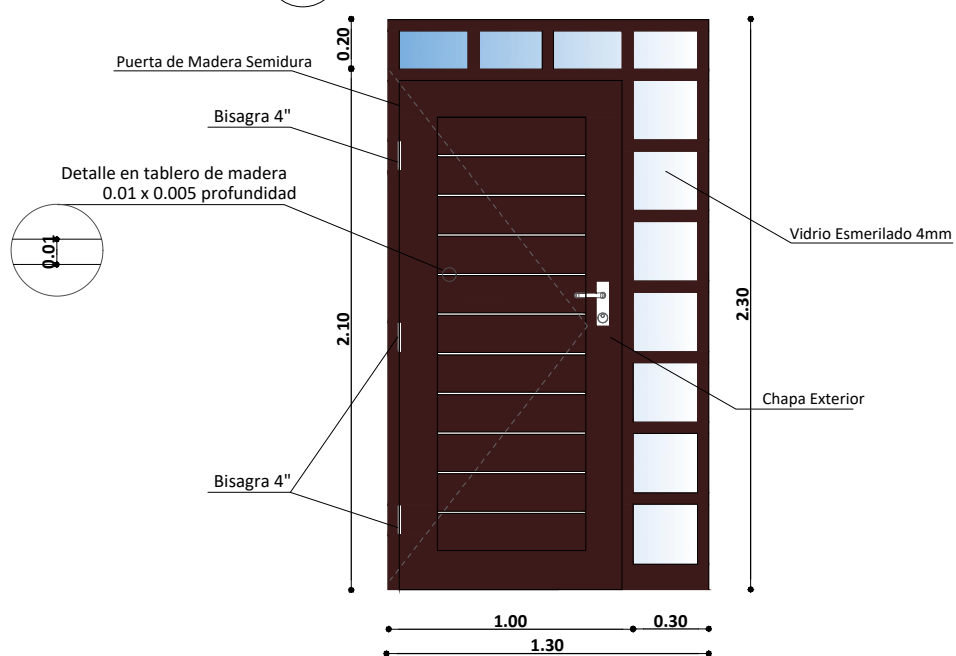

**P-2**  
Puerta Tipo 2

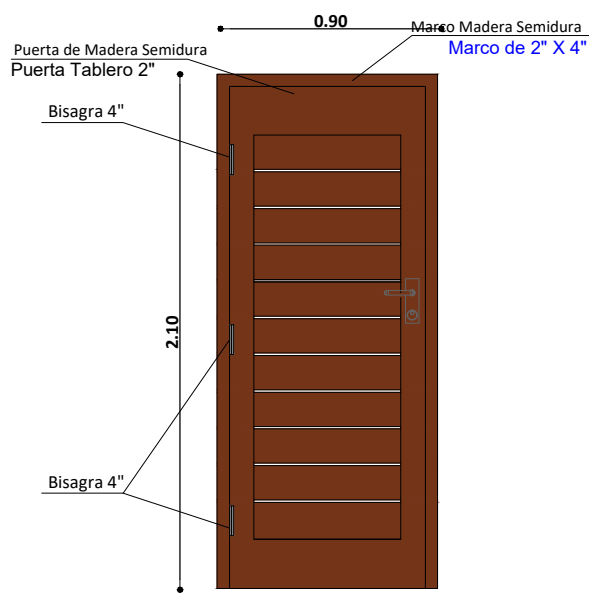

**DETALLE DE PUERTAS**  
ESC. 1:25

<b>AGENCIA ESTATAL DE VIVIENDA - AEVIVIENDA</b>	
<b>PROYECTO DE VIVIENDA NUEVA AUTO CONSTRUCCION EN EL MUNICIPIO DE SAN JAVIER -FASE(IX) 2023- BENI</b>	
COMUNIDAD: - AREA RURAL	MUNICIPIO: <b>SAN JAVIER</b>
PROVINCIA: <b>CERCADO</b>	DEPARTAMENTO: <b>BENI</b>

DISEÑO ARQUITECTÓNICO:	REVISADO Y APROBADO :	FECHA: <b>NOVIEMBRE/ 2023</b>
		SUPERFICIE CONSTRUIDA: <b>61.93 m<sup>2</sup></b>
		LAMINA: <b>17/21</b>

Ventana Tipo 1 1,50  
1,60

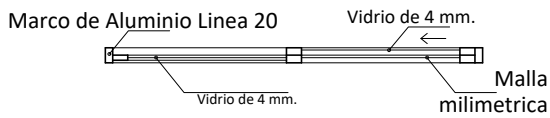
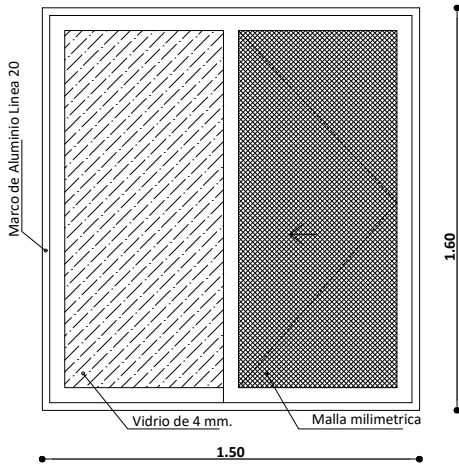

Ventana Tipo 3 1,40  
1,40

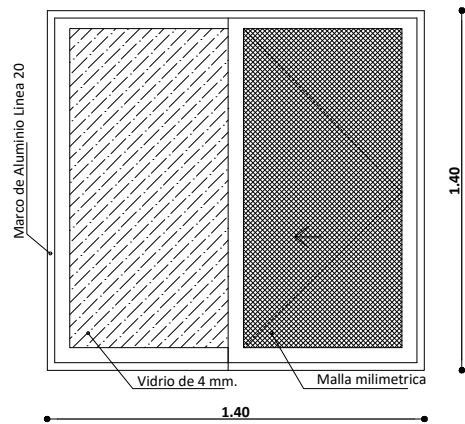

Ventana de cocina

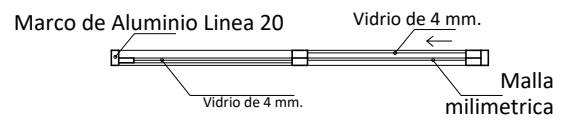

Ventana Tipo 2 0,80  
0,60

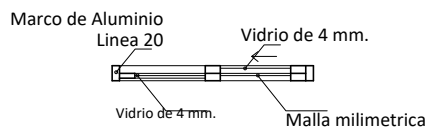
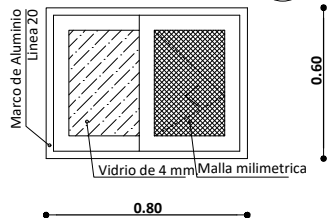

V-4 1,90  
0,60

Ventana Tipo 4

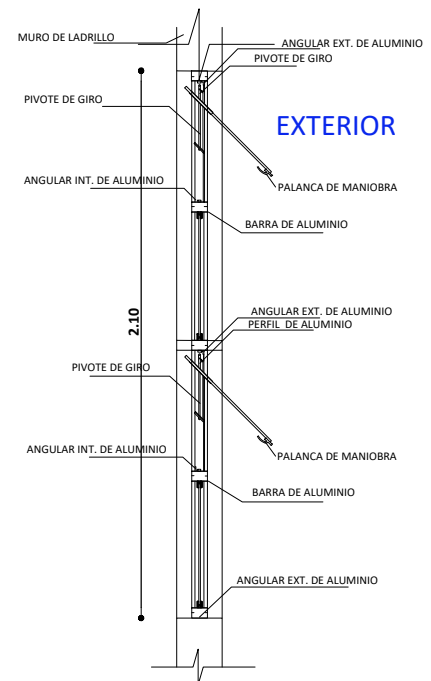
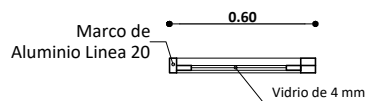
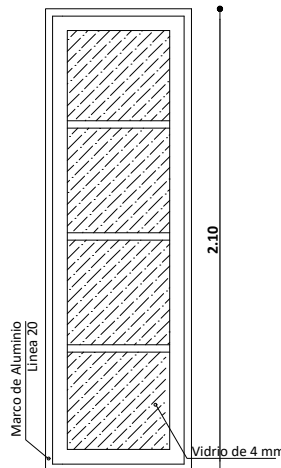

SECCION A - A'

## DETALLE DE VENTANAS

ESC. 1:25

<b>AGENCIA ESTATAL DE VIVIENDA - AEVIVIENDA</b>	
<b>PROYECTO DE VIVIENDA NUEVA AUTO CONSTRUCCION EN EL MUNICIPIO DE SAN JAVIER -FASE(IX) 2023- BENI</b>	
COMUNIDAD: - AREA RURAL	MUNICIPIO: <b>SAN JAVIER</b>
PROVINCIA: <b>CERCADO</b>	DEPARTAMENTO: <b>BENI</b>

DISEÑO ARQUITECTÓNICO:	REVISADO Y APROBADO :	FECHA: <b>NOVIEMBRE/ 2023</b>
		SUPERFICIE CONSTRUIDA: <b>61.93 m<sup>2</sup></b>
		LAMINA: <b>18/21</b>



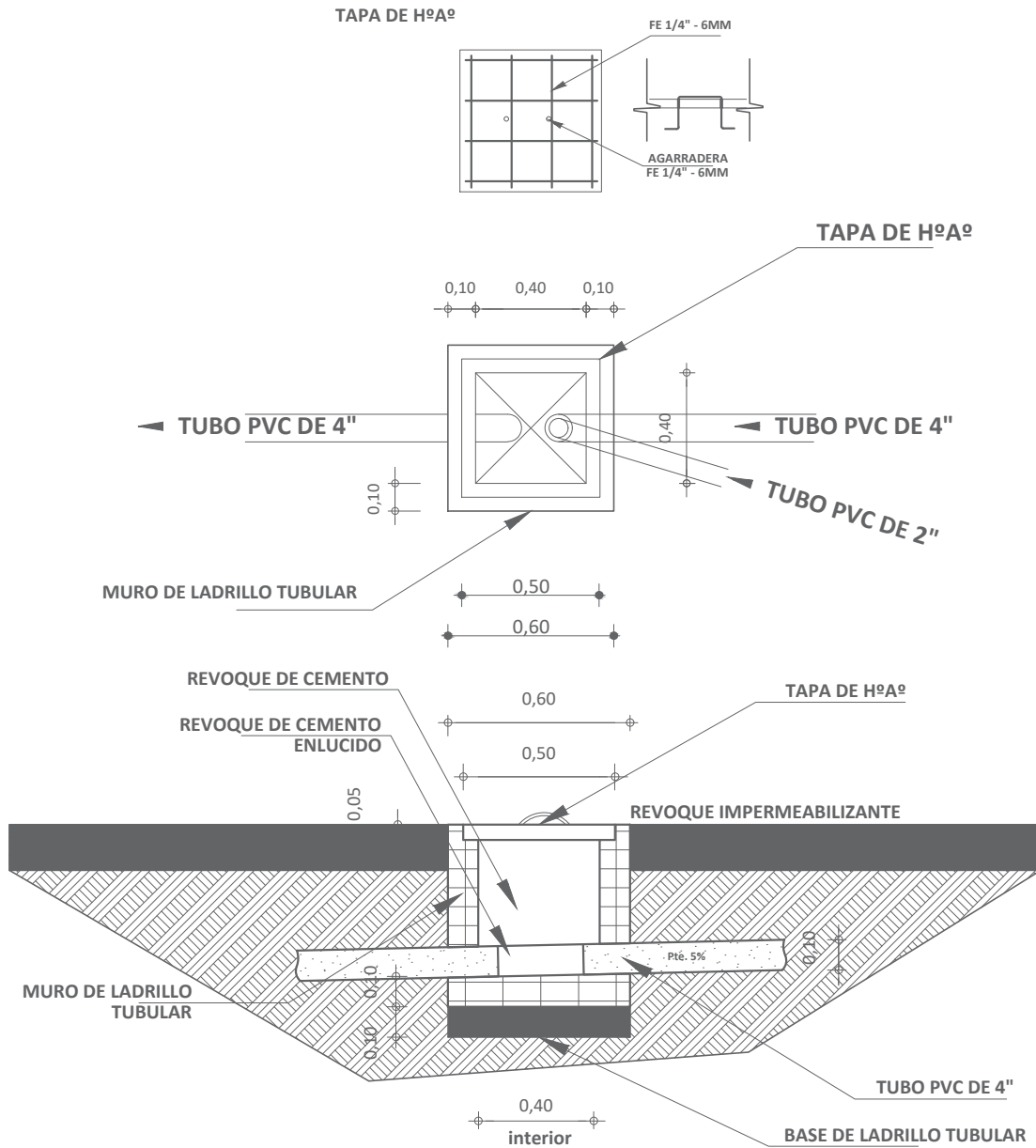



**DETALLE CAMARA DE INSPECCION**  
 ESC. 1:35

<b>AGENCIA ESTATAL DE VIVIENDA - AEVIVIENDA</b>	
<b>PROYECTO DE VIVIENDA NUEVA AUTO CONSTRUCCION EN EL MUNICIPIO DE SAN JAVIER -FASE(IX) 2023- BENI</b>	
COMUNIDAD: - AREA RURAL	MUNICIPIO: <b>SAN JAVIER</b>
PROVINCIA: <b>CERCADO</b>	DEPARTAMENTO: <b>BENI</b>

DISEÑO ARQUITECTÓNICO:	REVISADO Y APROBADO :	FECHA: <b>NOVIEMBRE/ 2023</b>
		SUPERFICIE CONSTRUIDA: <b>61.93 m<sup>2</sup></b>
		LAMINA: <b>20/21</b>

## SIMBOLOGIA

	ESQUINERO INTERIOR DE PVC
	PLAFÓN DE PVC



## DETALLE DE ESQUINERO

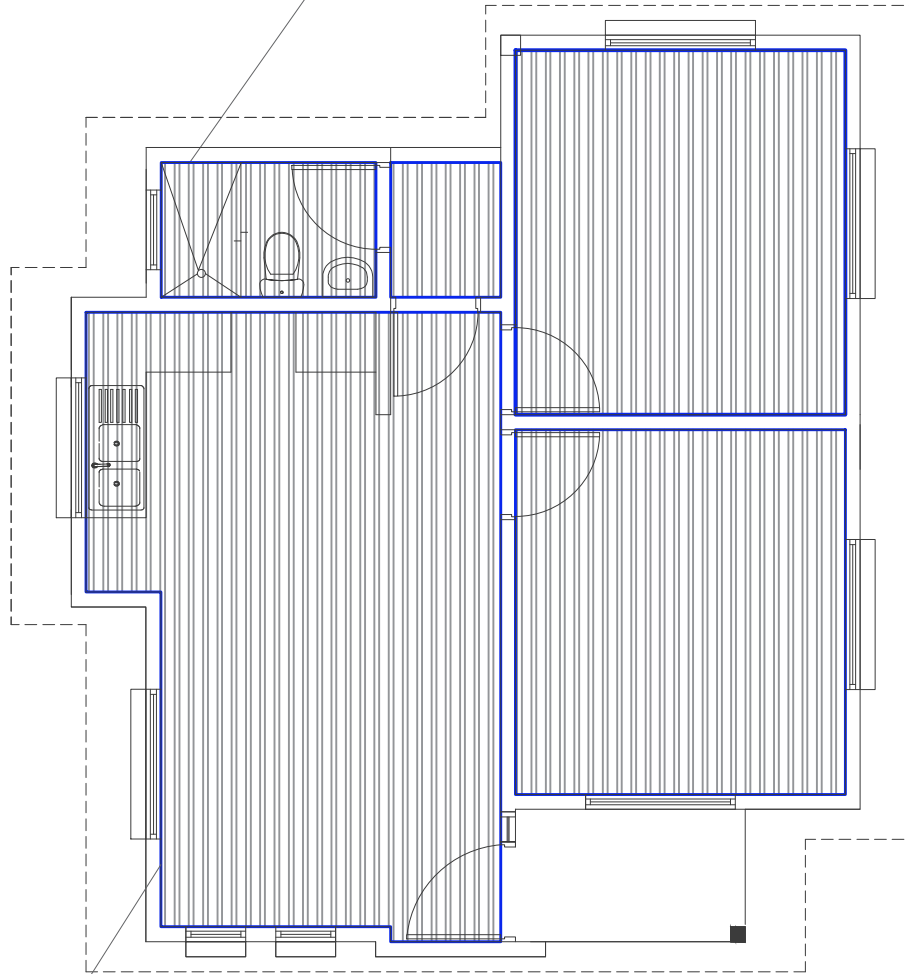

## PLANO DE ESQUINERO DE PVC

ESC. 1:75

AGENCIA ESTATAL DE VIVIENDA - AEVIVIENDA

PROYECTO DE VIVIENDA NUEVA AUTO  
CONSTRUCCION EN EL MUNICIPIO DE SAN JAVIER  
-FASE(IX) 2023- BENI

COMUNIDAD: - AREA RURAL

MUNICIPIO: **SAN JAVIER**

PROVINCIA: **CERCADO**

DEPARTAMENTO: **BENI**

DISEÑO ARQUITECTÓNICO:

REVISADO Y APROBADO :

FECHA: **NOVIEMBRE/ 2023**

SUPERFICIE  
CONSTRUIDA: **61.93 m<sup>2</sup>**

LAMINA:

**21/21**