

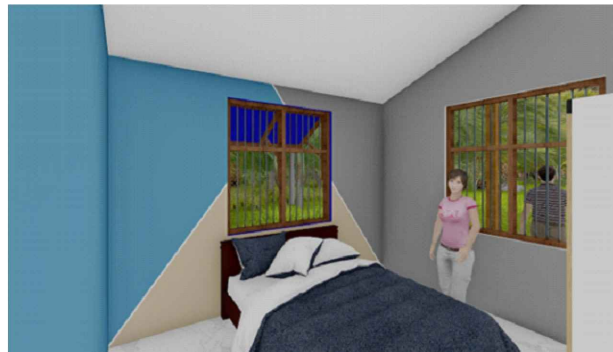

VISTA EXTERIOR

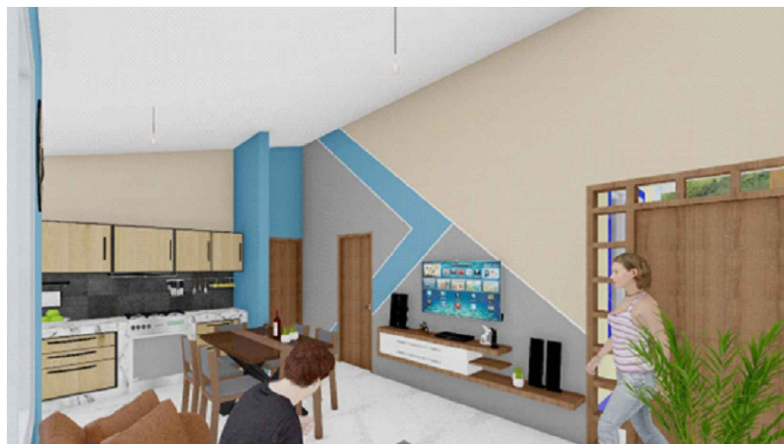

VISTA INTERIOR



VISTA INTERIOR

<b>AGENCIA ESTATAL DE VIVIENDA - AEVIVIENDA</b>	
<b>PROYECTO DE VIVIENDA CUALITATIVA EN EL MUNICIPIO DE SAN JAVIER -FASE(X) 2023- BENI</b>	
COMUNIDAD: <b>AREA RURAL</b>	MUNICIPIO: <b>JAVIER</b>
PROVINCIA: <b>CERCADO</b>	DEPARTAMENTO: <b>BENI</b>

DISEÑO ARQUITECTÓNICO:	REVISADO Y APROBADO :	FECHA: <b>NOVIEMBRE/ 2023</b>
		SUPERFICIE CONSTRUIDA: <b>51.14m<sup>2</sup></b>
		LAMINA:
		<b>1 /21</b>

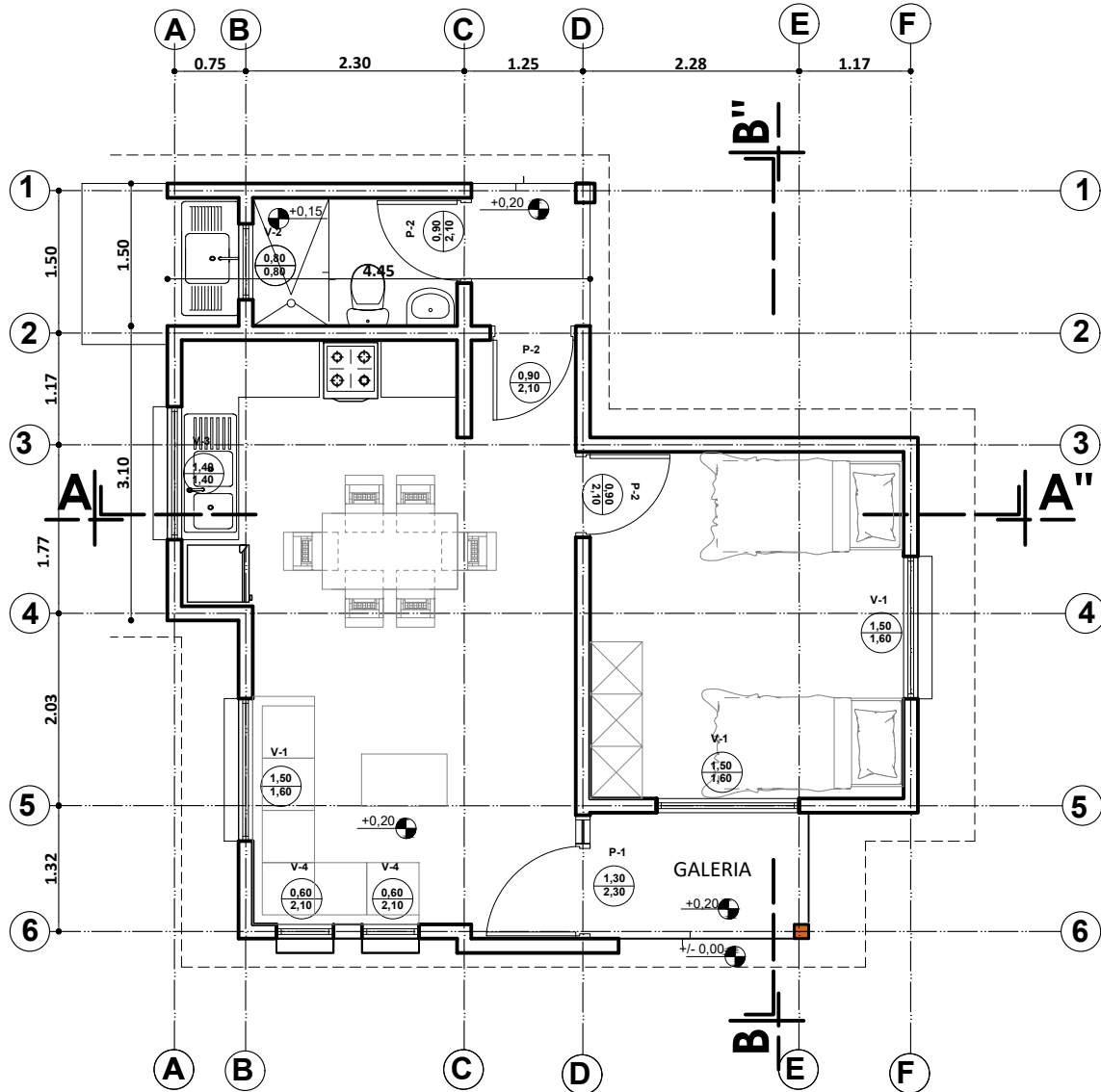
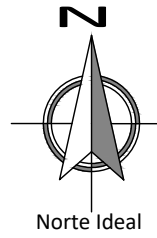

**PLANTA AMOBLADA**  
ESC. 1:75



ESC. Gráfica

<b>AGENCIA ESTATAL DE VIVIENDA - AEVIVIENDA</b>	
<b>PROYECTO DE VIVIENDA CUALITATIVA EN EL MUNICIPIO DE SAN JAVIER -FASE(X) 2023- BENI</b>	
COMUNIDAD: <b>AREA RURAL</b>	MUNICIPIO: <b>JAVIER</b>
PROVINCIA: <b>CERCADO</b>	DEPARTAMENTO: <b>BENI</b>

DISEÑO ARQUITECTÓNICO:	REVISADO Y APROBADO :	FECHA: <b>NOVIEMBRE/ 2023</b>
		SUPERFICIE CONSTRUIDA: <b>51.14m²</b>
		LAMINA: <b>2 /21</b>

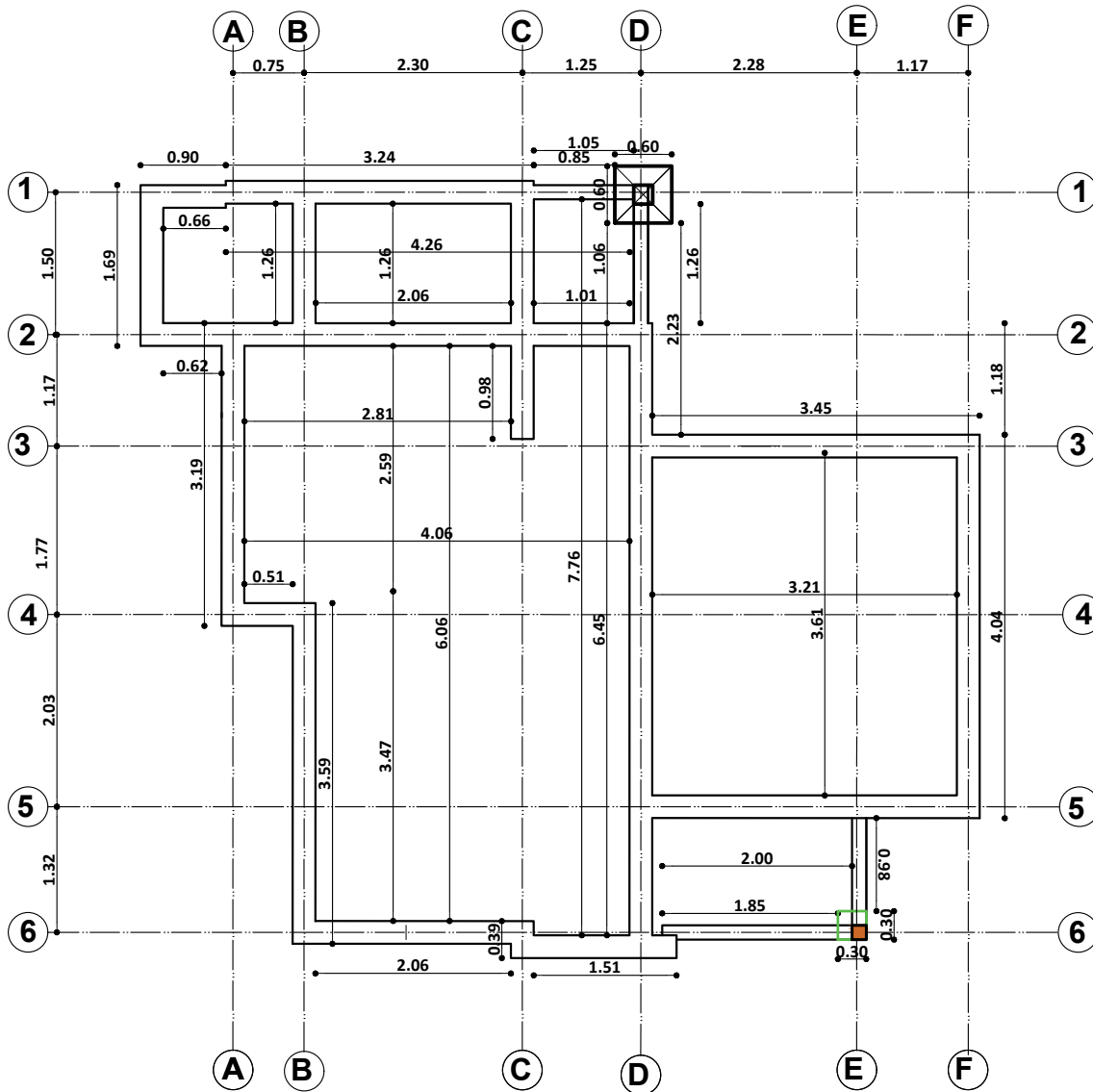
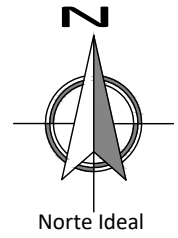

**PLANO EXCAVACION-CIMIENTOS**  
 ESC. 1:75

AGENCIA ESTATAL DE VIVIENDA - AEVIVIENDA	
PROYECTO DE VIVIENDA CUALITATIVA EN EL MUNICIPIO DE SAN JAVIER -FASE(X) 2023- BENI	
COMUNIDAD: AREA RURAL	MUNICIPIO: JAVIER
PROVINCIA: CERCADO	DEPARTAMENTO: BENI

DISEÑO ARQUITECTÓNICO:	REVISADO Y APROBADO :	FECHA: <b>NOVIEMBRE/ 2023</b>
		SUPERFICIE CONSTRUIDA: <b>51.14m<sup>2</sup></b>
		LAMINA: <b>3 /21</b>

Detalle de Anclaje de Fe. 6mm.  
 entre viga H<sup>o</sup>A<sup>o</sup> v viga de madera

**DETALLE DE VIGA DE ARRIOSTRE**

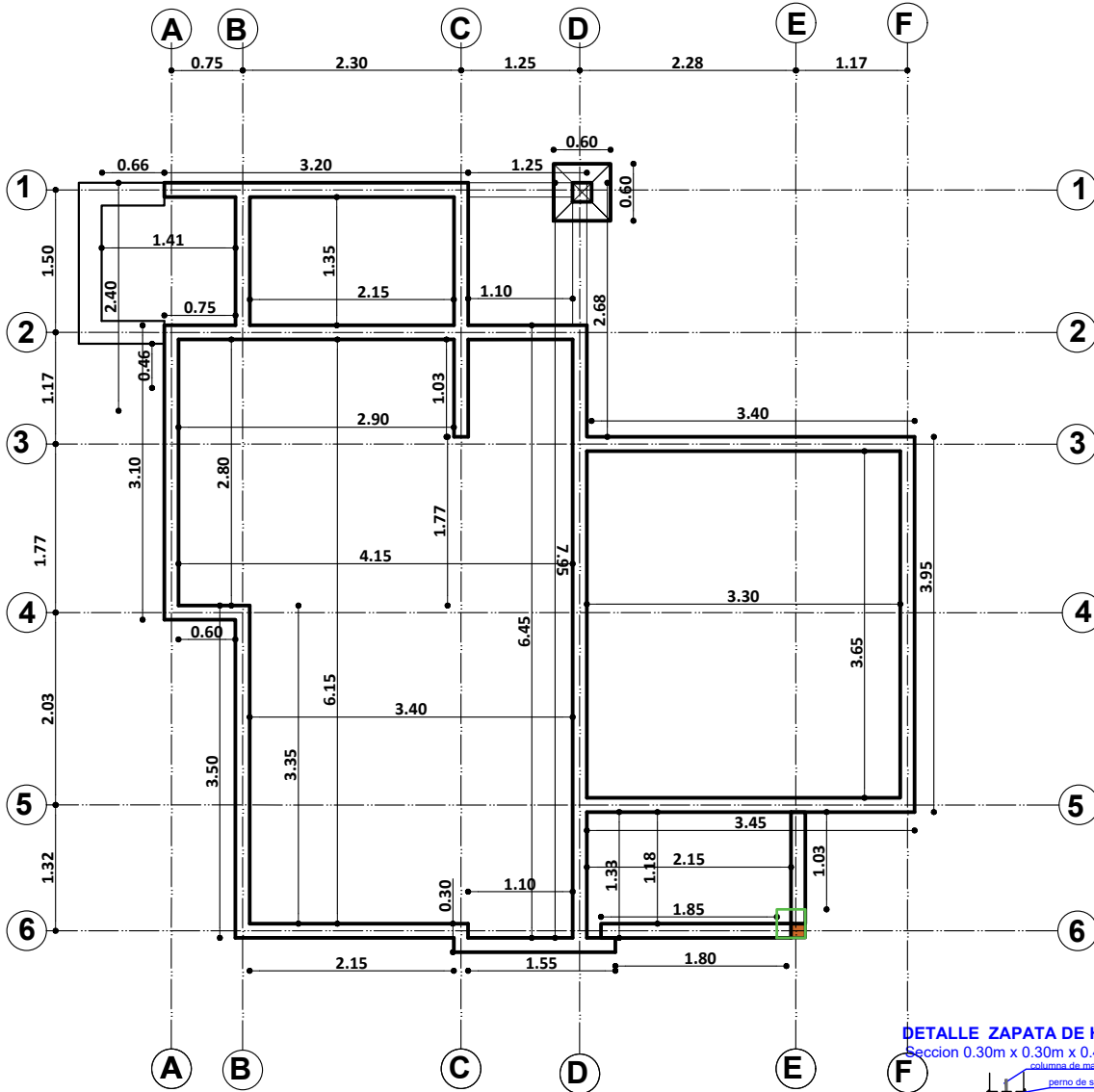
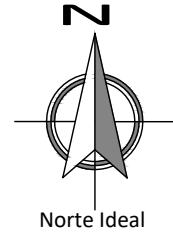
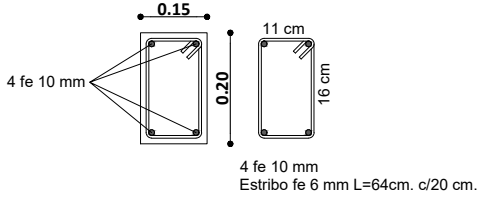

**DETALLE ZAPATA DE Hº Aº**  
 Sección 0.30m x 0.30m x 0.40m  
 columna de madera de 15x15 cm

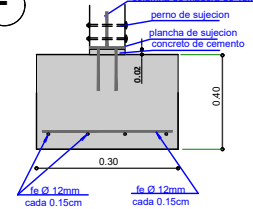

**PLANO VIGA DE ARRIOSTRE**  
 ESC. 1:75

AGENCIA ESTATAL DE VIVIENDA - AEVIVIENDA	
PROYECTO DE VIVIENDA CUALITATIVA EN EL MUNICIPIO DE SAN JAVIER -FASE(X) 2023- BENI	
COMUNIDAD: AREA RURAL	MUNICIPIO: JAVIER
PROVINCIA: CERCADO	DEPARTAMENTO: BENI

DISEÑO ARQUITECTÓNICO:	REVISADO Y APROBADO :	FECHA: <b>NOVIEMBRE/ 2023</b>
		SUPERFICIE CONSTRUIDA: <b>51.14m²</b>
		LAMINA: <b>4 /21</b>

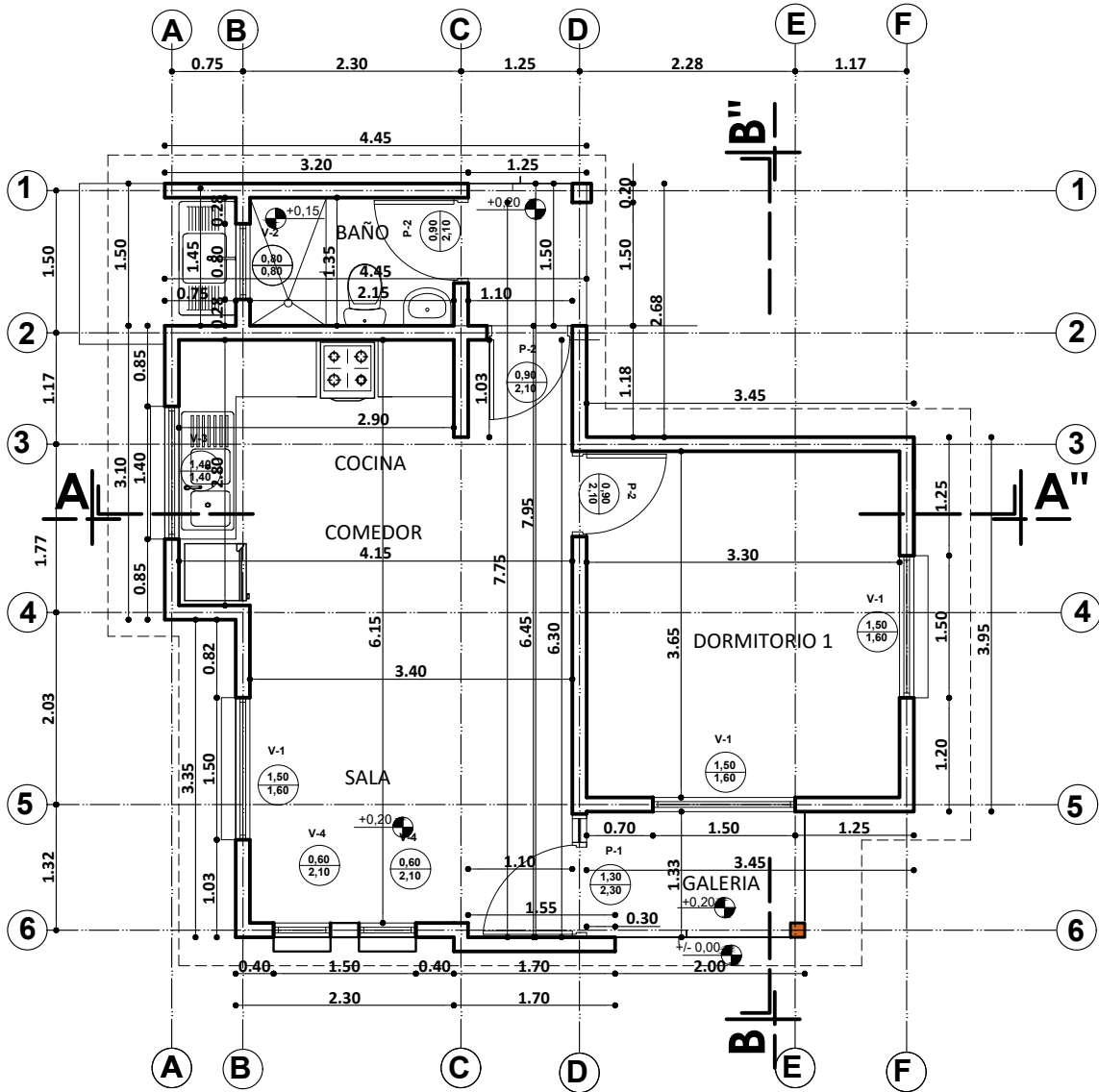
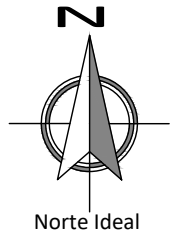

**PLANTA ACOTADA**  
 ESC. 1:75

AGENCIA ESTATAL DE VIVIENDA - AEVIVIENDA	
PROYECTO DE VIVIENDA CUALITATIVA EN EL MUNICIPIO DE SAN JAVIER -FASE(X) 2023- BENI	
COMUNIDAD: AREA RURAL	MUNICIPIO: JAVIER
PROVINCIA: CERCADO	DEPARTAMENTO: BENI

DISEÑO ARQUITECTÓNICO:	REVISADO Y APROBADO :	FECHA: <b>NOVIEMBRE/ 2023</b>
		SUPERFICIE CONSTRUIDA: <b>51.14m<sup>2</sup></b>
		LAMINA: <b>5/21</b>

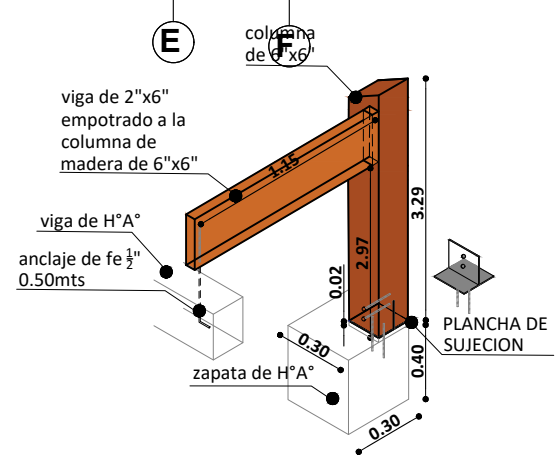
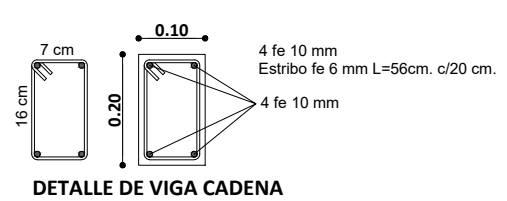
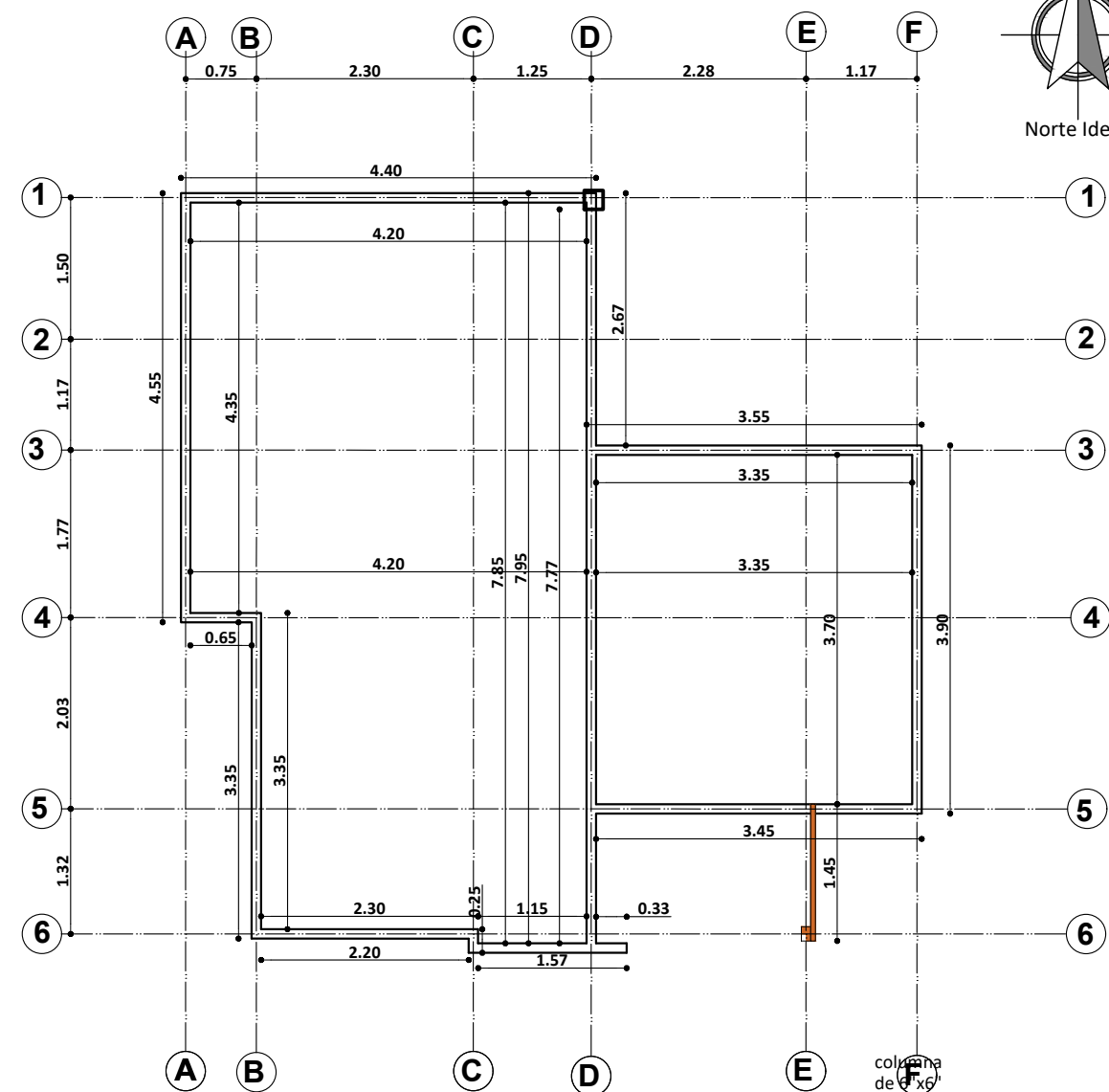
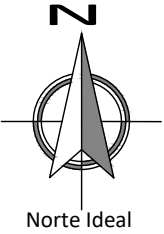

**PLANO VIGA CADENA DE H°A°**  
 ESC. 1:75

AGENCIA ESTATAL DE VIVIENDA - AEVIVIENDA	
PROYECTO DE VIVIENDA CUALITATIVA EN EL MUNICIPIO DE JAVIER -FASE(X) 2023- BENI	
COMUNIDAD: AREA RURAL	MUNICIPIO: JAVIER
PROVINCIA: CERCADO	DEPARTAMENTO: BENI

DISEÑO ARQUITECTÓNICO:	REVISADO Y APROBADO :	FECHA: <b>NOVIEMBRE/ 2023</b>
		SUPERFICIE CONSTRUIDA: <b>51.14m<sup>2</sup></b>
		LAMINA: <b>6/21</b>

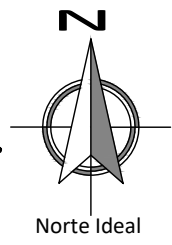
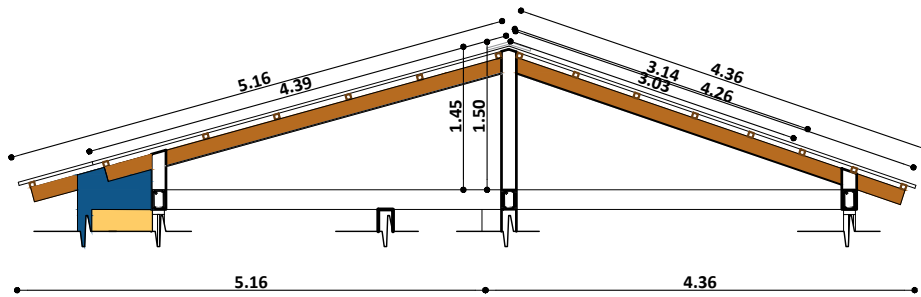

CUMBRERA DE CALAMINA GALVANIZADA Nº28 Y PREPINTADA AZUL  
CORTAR SEGÚN LA FORMA TRAPEZOIDAL DE LA CALAMINA SIN DEJAR ABERTURA

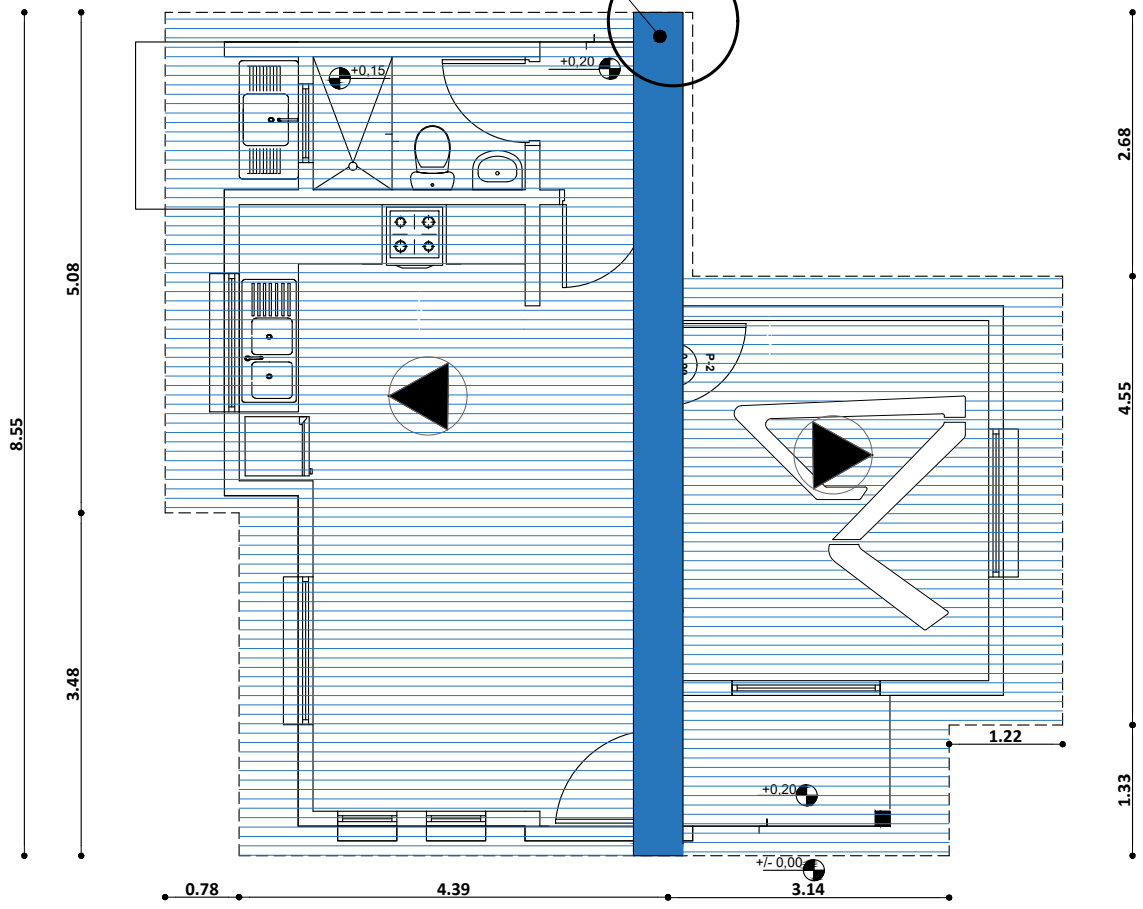
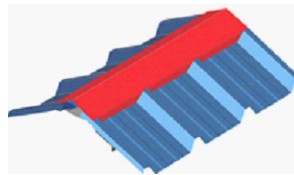

**PLANO DE CUBIERTA**  
ESC. 1:75

AGENCIA ESTATAL DE VIVIENDA - AEVIVIENDA	
PROYECTO DE VIVIENDA CUALITATIVA EN EL MUNICIPIO DE SAN JAVIER -FASE(X) 2023- BENI	
COMUNIDAD: AREA RURAL	MUNICIPIO: JAVIER
PROVINCIA: CERCADO	DEPARTAMENTO: BENI

DISEÑO ARQUITECTÓNICO:	REVISADO Y APROBADO :	FECHA: <b>NOVIEMBRE/ 2023</b>
		SUPERFICIE CONSTRUIDA: <b>51.14m<sup>2</sup></b>
		LAMINA: <b>7 /21</b>

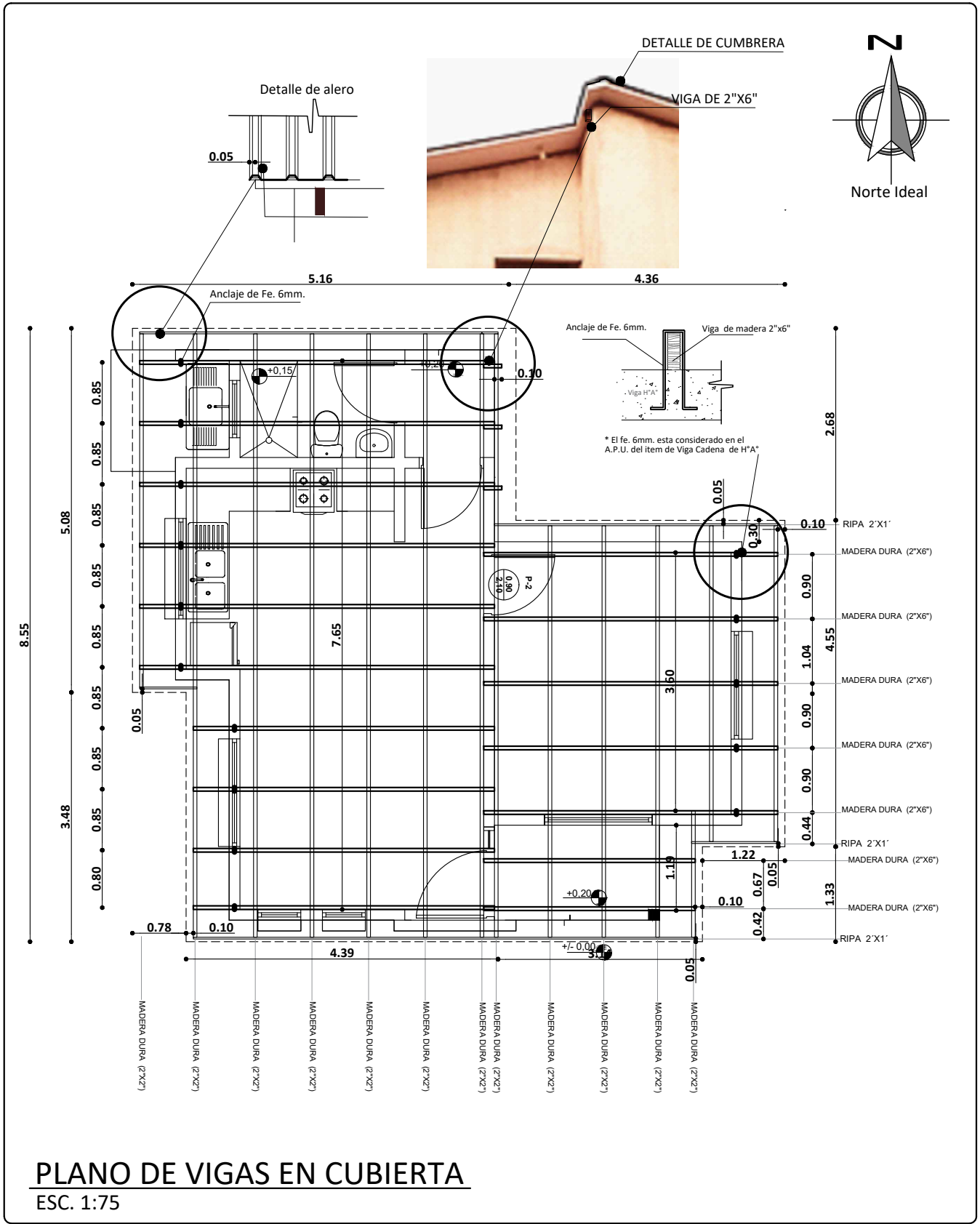

<b>AGENCIA ESTATAL DE VIVIENDA - AEVIENDA</b>	
<b>PROYECTO DE VIVIENDA CUALITATIVA EN EL MUNICIPIO DE SAN JAVIER -FASE(X) 2023- BENI</b>	
COMUNIDAD: <b>AREA RURAL</b>	MUNICIPIO: <b>JAVIER</b>
PROVINCIA: <b>CERCADO</b>	DEPARTAMENTO: <b>BENI</b>

DISEÑO ARQUITECTÓNICO:  	REVISADO Y APROBADO:  
--------------------------------	------------------------------

FECHA: <b>NOVIEMBRE/ 2023</b> SUPERFICIE CONSTRUIDA: <b>51.14m<sup>2</sup></b> LAMINA: <p style="font-size: 2em; font-weight: bold; text-align: center;">8 / 21</p>
--



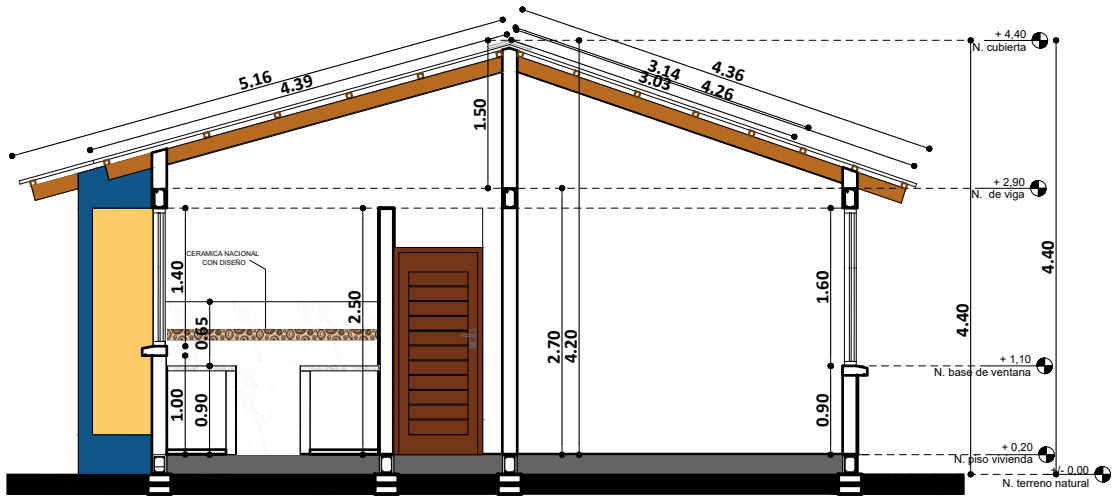

### CORTE A - A'

ESC. 1:75

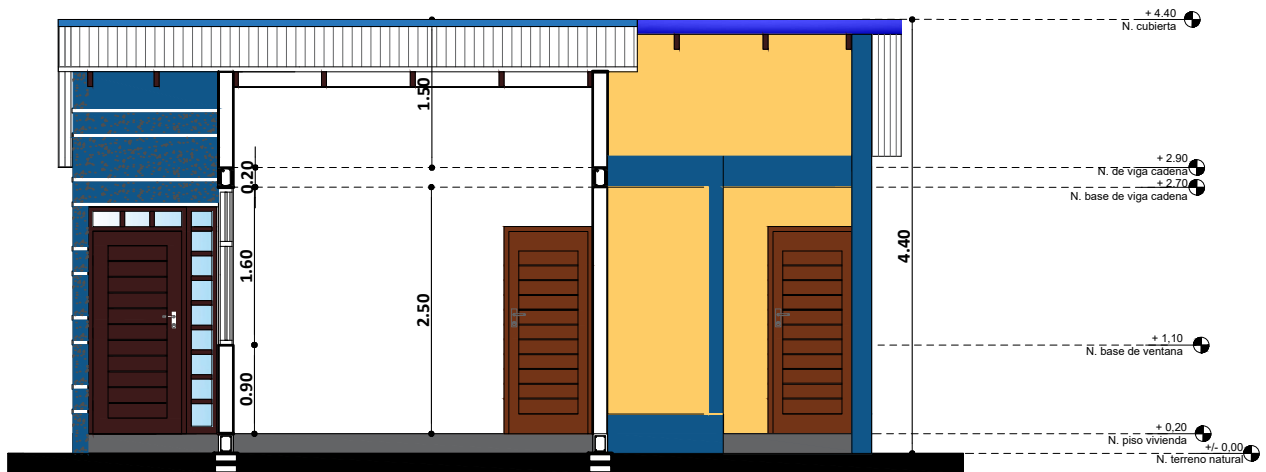

### CORTE B - B'

ESC. 1:75

AGENCIA ESTATAL DE VIVIENDA - AEVIVIENDA

PROYECTO DE VIVIENDA CUALITATIVA EN EL MUNICIPIO DE SAN JAVIER -FASE(X) 2023- BENI

COMUNIDAD: AREA RURAL

MUNICIPIO: JAVIER

PROVINCIA: CERCADO

DEPARTAMENTO: BENI

DISEÑO ARQUITECTÓNICO:

REVISADO Y APROBADO :

FECHA: **NOVIEMBRE/ 2023**

SUPERFICIE CONSTRUIDA: **51.14m<sup>2</sup>**

LAMINA:

**9 /21**



**ELEVACION FRONTAL**  
 ESC. 1:75

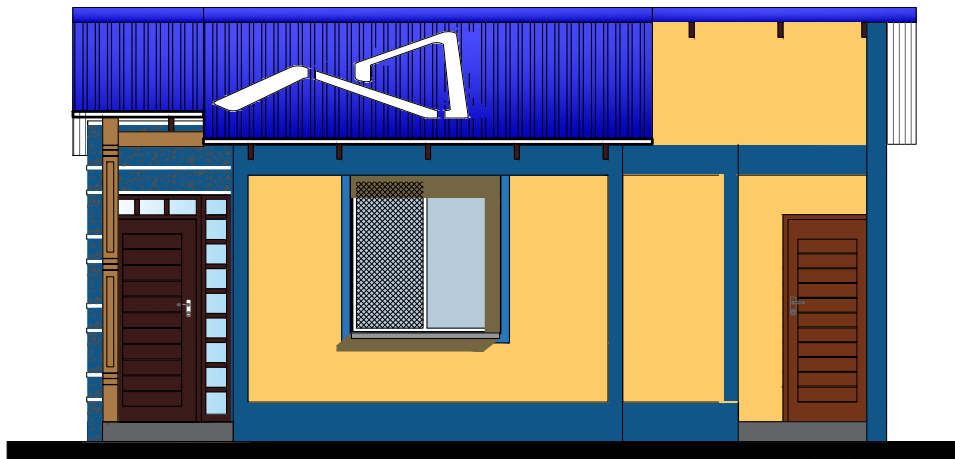

**ELEVACION LATERAL DERECHA**  
 ESC. 1:75

<b>AGENCIA ESTATAL DE VIVIENDA - AEVIVIENDA</b>		DISEÑO ARQUITECTÓNICO:	REVISADO Y APROBADO :	FECHA: <b>NOVIEMBRE/ 2023</b>
<b>PROYECTO DE VIVIENDA CUALITATIVA EN EL MUNICIPIO DE SAN JAVIER -FASE(X) 2023- BENI</b>				SUPERFICIE CONSTRUIDA: <b>51.14m<sup>2</sup></b>
COMUNIDAD: <b>AREA RURAL</b>	MUNICIPIO: <b>JAVIER</b>			LAMINA:
PROVINCIA: <b>CERCADO</b>	DEPARTAMENTO: <b>BENI</b>			<b>10 /21</b>

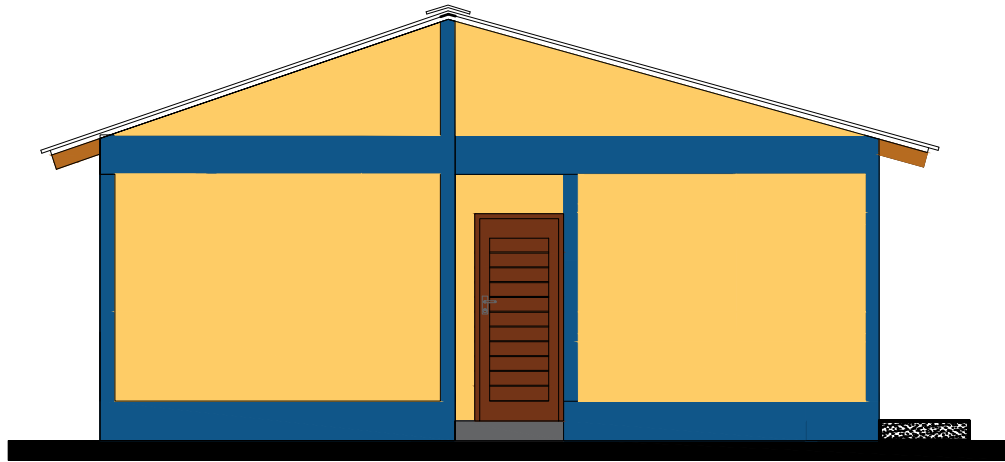

ELEVACION POSTERIOR  
SC. 1:75

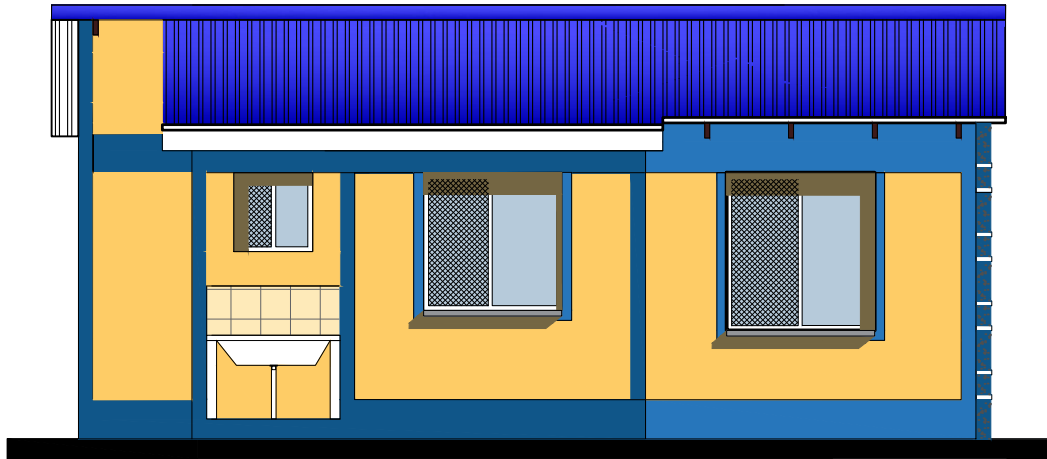

ELEVACION LATERAL IZQUIERDA  
ESC. 1:75

<b>AGENCIA ESTATAL DE VIVIENDA - AEVIVIENDA</b>		DISEÑO ARQUITECTÓNICO:	REVISADO Y APROBADO :	FECHA: <b>NOVIEMBRE/ 2023</b>
<b>PROYECTO DE VIVIENDA CUALITATIVA EN EL MUNICIPIO DE SAN JAVIER -FASE(X) 2023- BENI</b>				SUPERFICIE CONSTRUIDA: <b>51.14m<sup>2</sup></b>
COMUNIDAD: <b>AREA RURAL</b>	MUNICIPIO: <b>JAVIER</b>			LAMINA:
PROVINCIA: <b>CERCADO</b>	DEPARTAMENTO: <b>BENI</b>			<b>11/21</b>

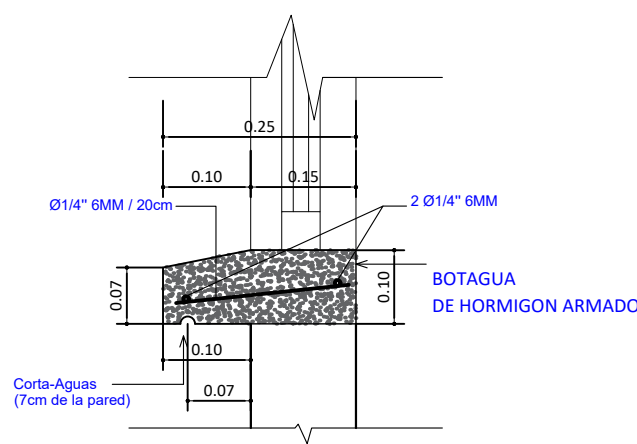
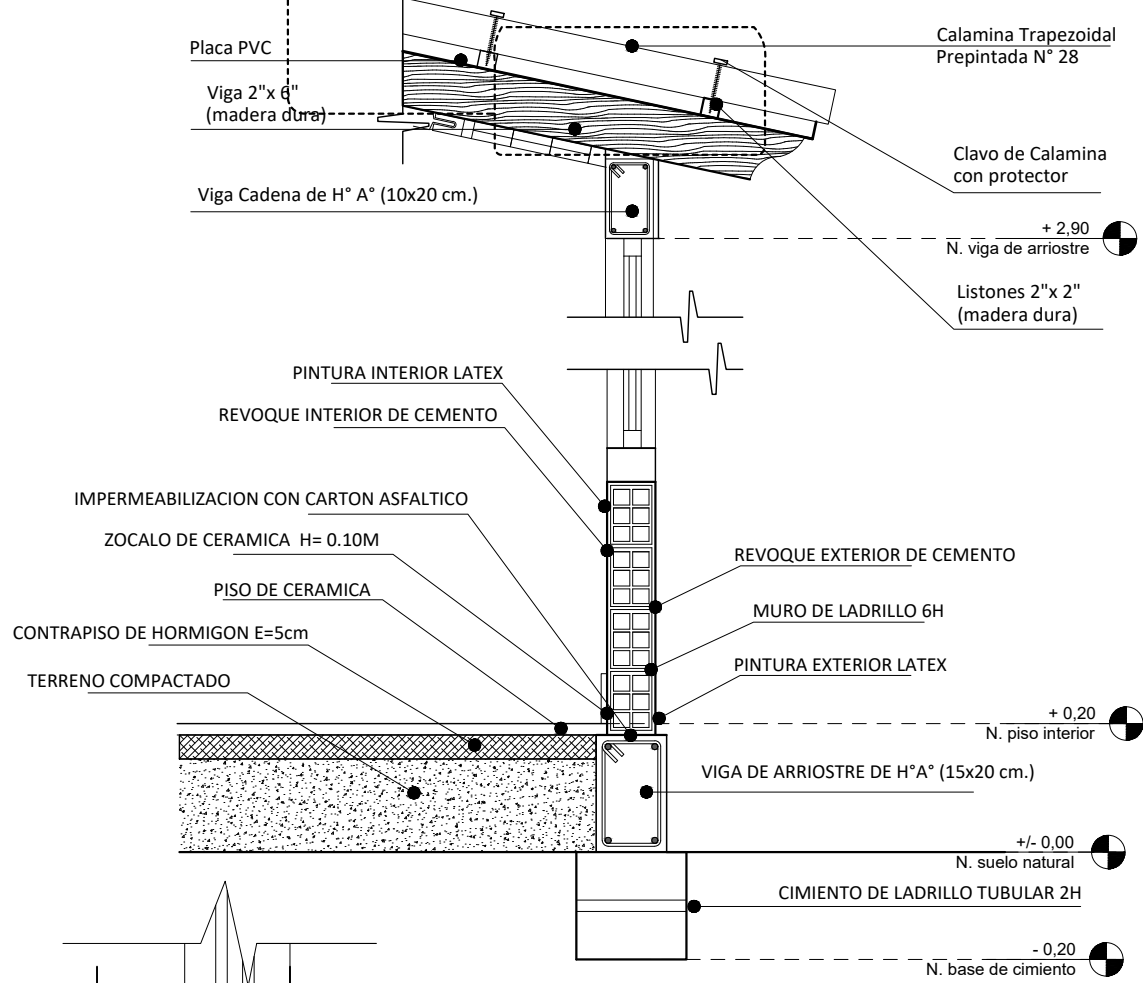
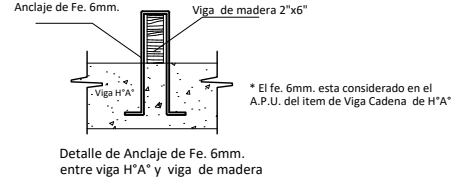
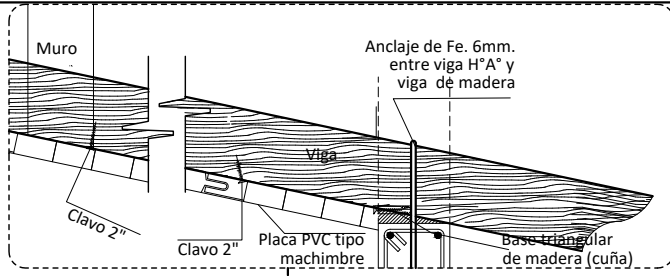

**CORTE DE BORDE**  
ESC. 1:20

**DETALLE DE BOTAGUA**  
ESC. 1:20

AGENCIA ESTATAL DE VIVIENDA - AEVIVIENDA	
PROYECTO DE VIVIENDA CUALITATIVA EN EL MUNICIPIO DE SAN JAVIER -FASE(X) 2023- BENI	
COMUNIDAD: AREA RURAL	MUNICIPIO: JAVIER
PROVINCIA: CERCADO	DEPARTAMENTO: BENI

DISEÑO ARQUITECTÓNICO:	REVISADO Y APROBADO :	FECHA: <b>NOVIEMBRE/ 2023</b>
		SUPERFICIE CONSTRUIDA: <b>51.14m²</b>
		LAMINA: <b>12/21</b>

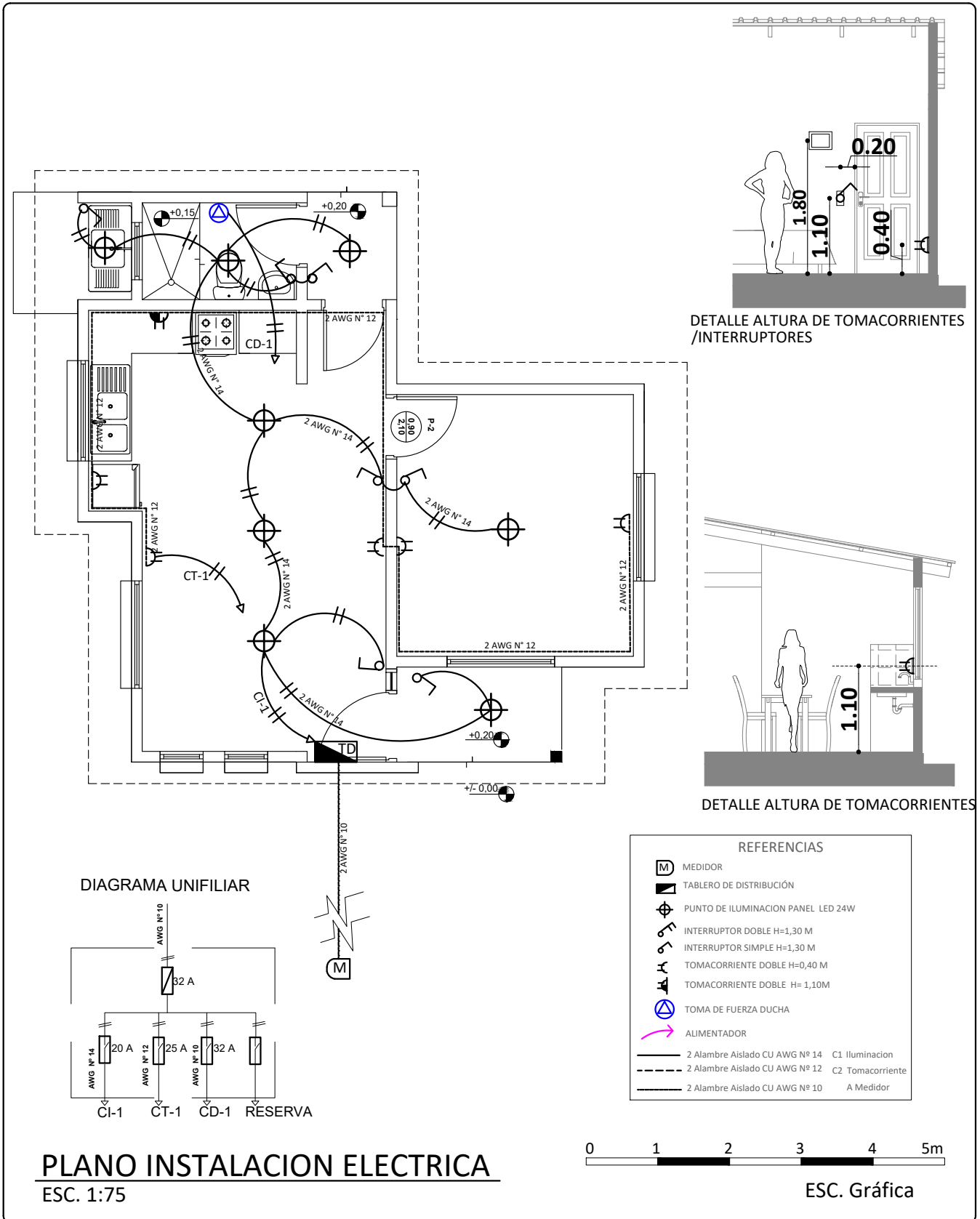

<b>AGENCIA ESTATAL DE VIVIENDA - AEVIVIENDA</b>	
<b>PROYECTO DE VIVIENDA CUALITATIVA EN EL MUNICIPIO DE SAN JAVIER -FASE(X) 2023- BENI</b>	
COMUNIDAD: <b>AREA RURAL</b>	MUNICIPIO: <b>JAVIER</b>
PROVINCIA: <b>CERCADO</b>	DEPARTAMENTO: <b>BENI</b>

DISEÑO ARQUITECTÓNICO:	REVISADO Y APROBADO :	FECHA: <b>NOVIEMBRE/ 2023</b>
		SUPERFICIE CONSTRUIDA: <b>51.14m<sup>2</sup></b>
		LAMINA: <b>13/21</b>

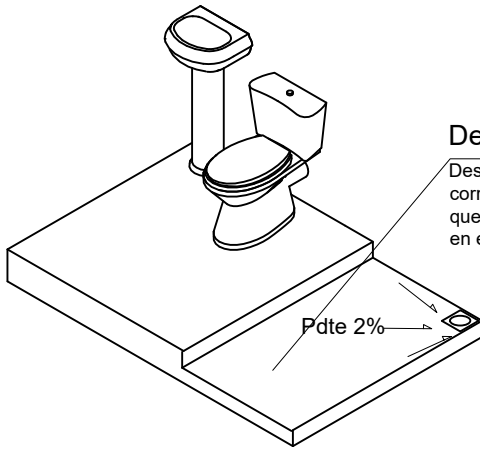

### Desnivel

Desnivel de 5 cm en lo que corresponde a la ducha, que impida el rebalse de agua en el piso del baño.

### REFERENCIAS

- M - MEDIDOR
- - TUBO PVC 1/2"
- ⊗ - LLAVE DE PASO
- Lm - LAVAMANOS
- In - INODORO
- Lp - LAVAPLATOS
- Du - DUCHA
- ⌋ - CODO PVC DE 1/2"
- ⌋ - TEE PVC D=1/2"

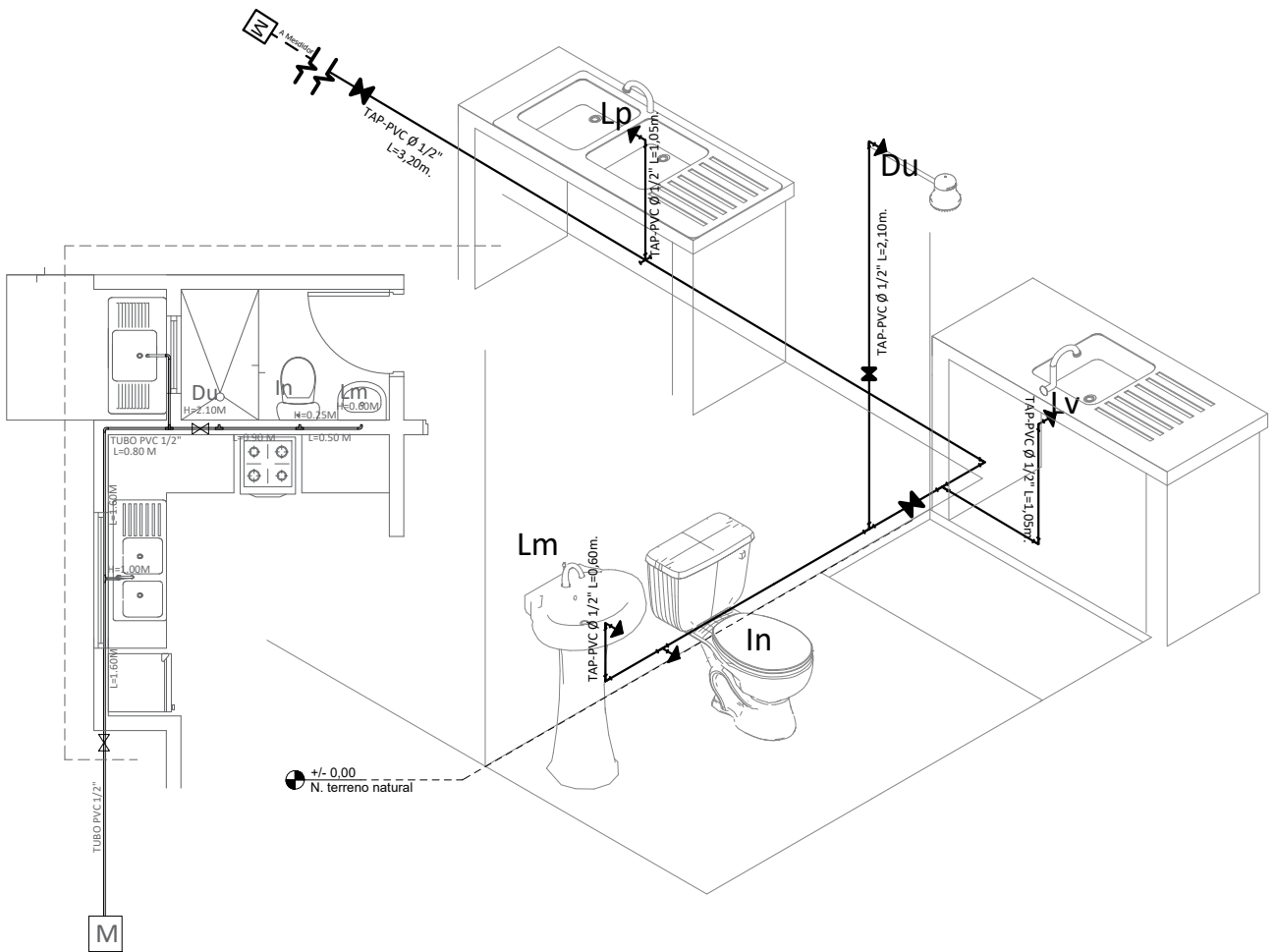

## PLANO INSTALACION AGUA POTABLE

ESC. 1:75

<b>AGENCIA ESTATAL DE VIVIENDA - AEVIVIENDA</b>	
<b>PROYECTO DE VIVIENDA CUALITATIVA EN EL MUNICIPIO DE SAN JAVIER -FASE(X) 2023- BENI</b>	
COMUNIDAD: <b>AREA RURAL</b>	MUNICIPIO: <b>JAVIER</b>
PROVINCIA: <b>CERCADO</b>	DEPARTAMENTO: <b>BENI</b>

DISEÑO ARQUITECTÓNICO:	REVISADO Y APROBADO :	FECHA: <b>NOVIEMBRE/ 2023</b>
		SUPERFICIE CONSTRUIDA: <b>51.14m<sup>2</sup></b>
		LAMINA: <b>14/21</b>

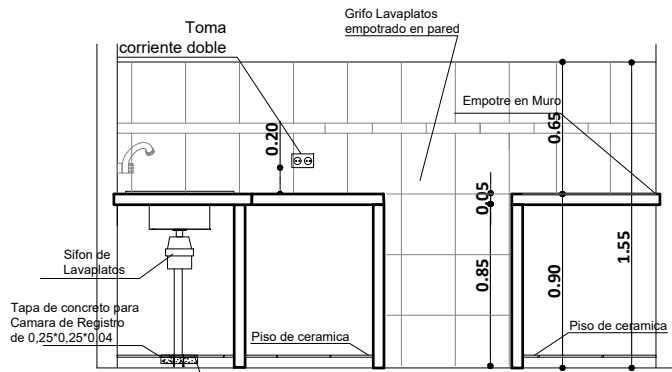

DETALLE TAPA DE CR

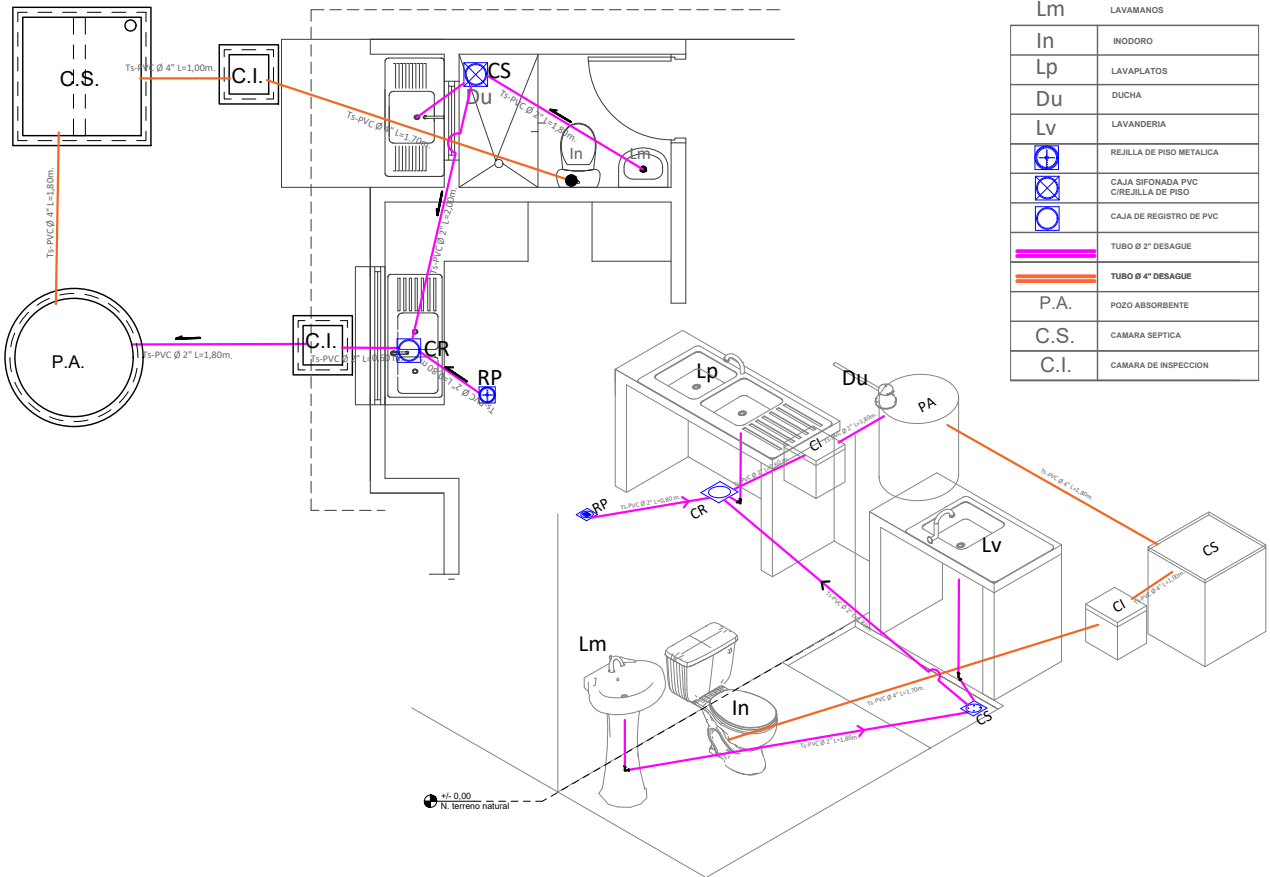
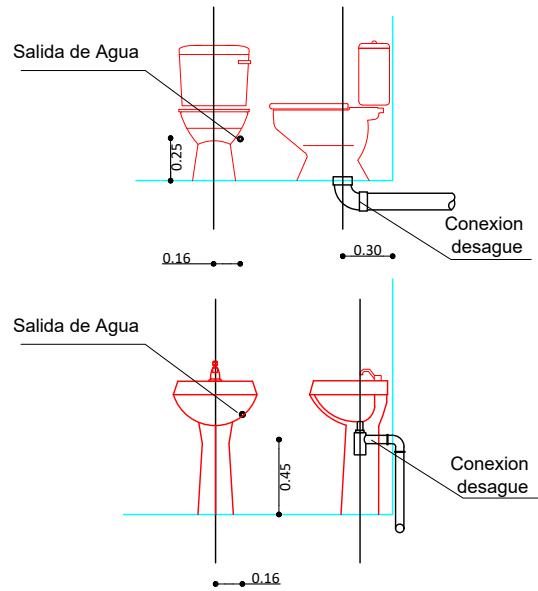
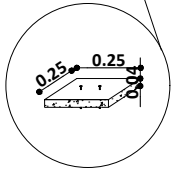

REFERENCIAS	
Lm	LAVAMANOS
In	INODORO
Lp	LAVAPLATOS
Du	DUCHA
Lv	LAVANDERIA
	REJILLA DE PISO METALICA
	CAJA SIFONADA PVC C/REJILLA DE PISO
	CAJA DE REGISTRO DE PVC
	TUBO Ø 2" DESAGUE
	TUBO Ø 4" DESAGUE
P.A.	POZO ABSORBENTE
C.S.	CAMARA SEPTICA
C.I.	CAMARA DE INSPECCION

# PLANO INSTALACION SANITARIA

ESC. 1:75

AGENCIA ESTATAL DE VIVIENDA - AEVIVIENDA	
PROYECTO DE VIVIENDA CUALITATIVA EN EL MUNICIPIO DE SAN JAVIER -FASE(X) 2023- BENI	
COMUNIDAD: AREA RURAL	MUNICIPIO: JAVIER
PROVINCIA: CERCADO	DEPARTAMENTO: BENI

DISEÑO ARQUITECTÓNICO:	REVISADO Y APROBADO :	FECHA: <b>NOVIEMBRE/ 2023</b>
		SUPERFICIE CONSTRUIDA: <b>51.14m<sup>2</sup></b>
		LAMINA: <b>15/21</b>

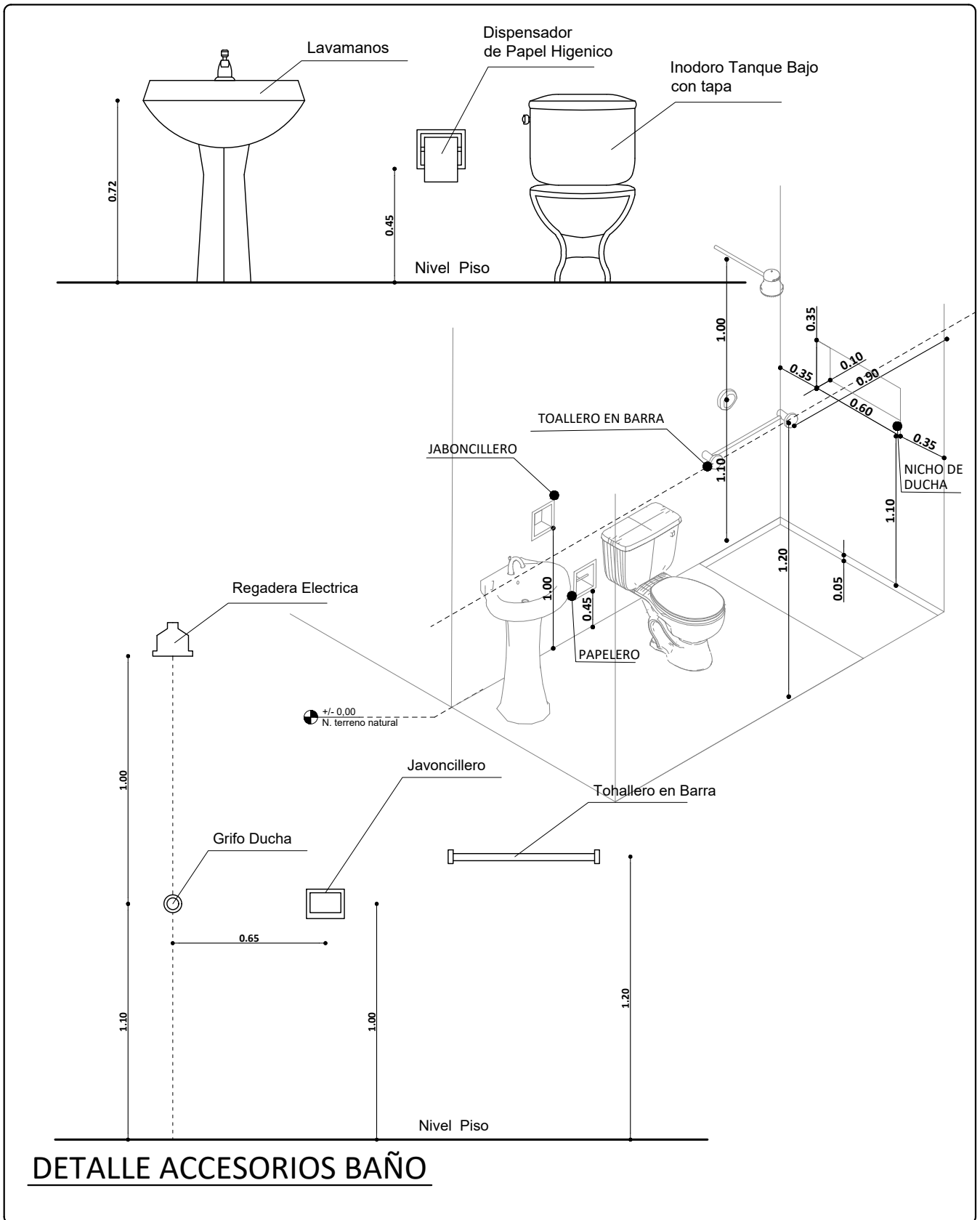

<b>AGENCIA ESTATAL DE VIVIENDA - AEVIVIENDA</b>	
<b>PROYECTO DE VIVIENDA CUALITATIVA EN EL MUNICIPIO DE SAN JAVIER -FASE(X) 2023- BENI</b>	
COMUNIDAD: <b>AREA RURAL</b>	MUNICIPIO: <b>JAVIER</b>
PROVINCIA: <b>CERCADO</b>	DEPARTAMENTO: <b>BENI</b>

DISEÑO ARQUITECTÓNICO:	REVISADO Y APROBADO :	FECHA: <b>NOVIEMBRE/ 2023</b>
		SUPERFICIE CONSTRUIDA: <b>51.14m<sup>2</sup></b>
		LAMINA: <b>16/21</b>



**Puerta Tipo 1**

P-1

1,30  
2,30

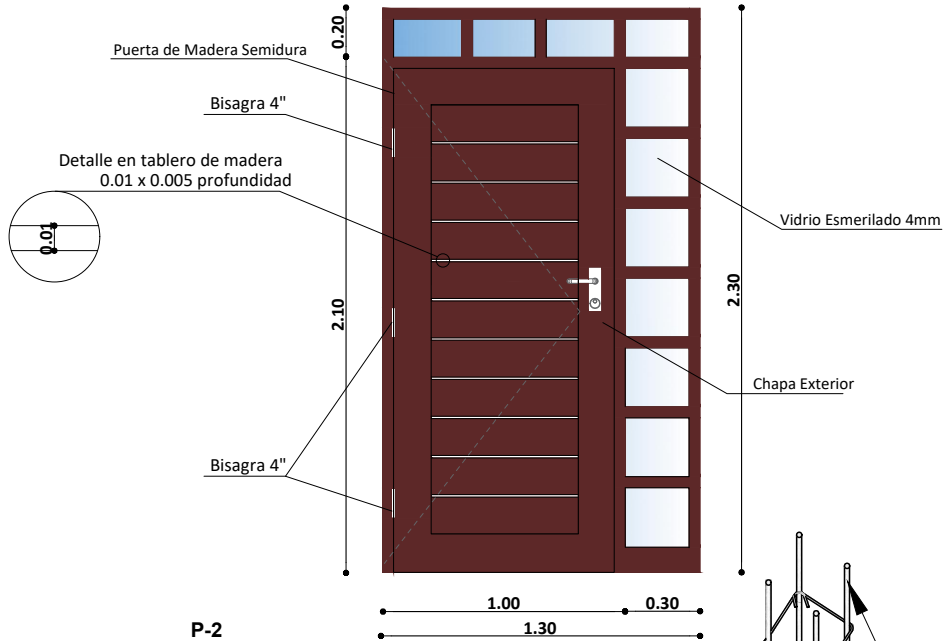

**Puerta Tipo 2**

P-2

0,90  
2,10

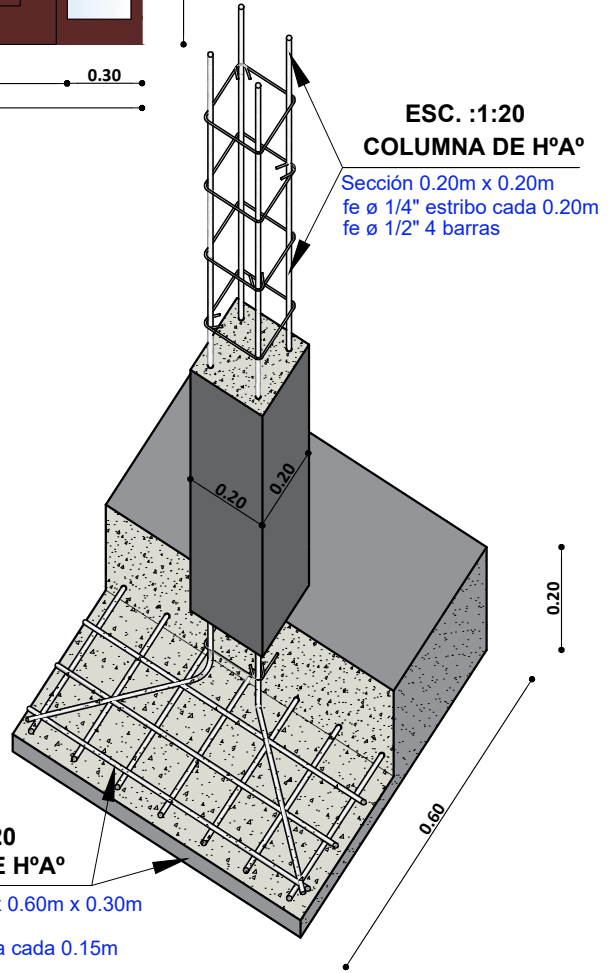
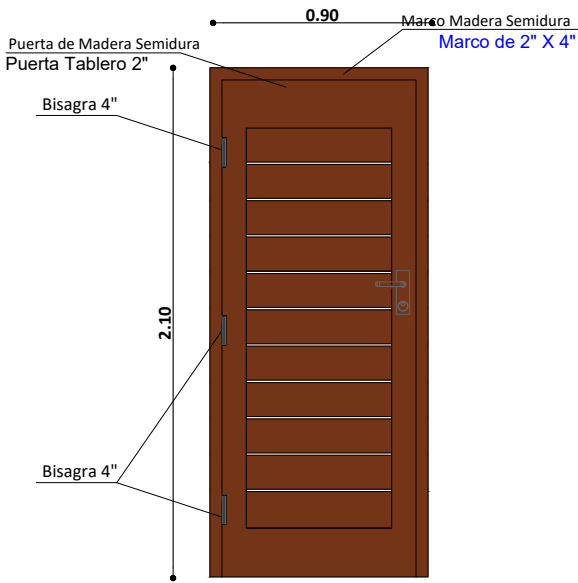

**DETALLE DE PUERTAS**

ESC. 1:25

ESC. :1:20

**ZAPATAS DE H°A°**

Sección 0.60m x 0.60m x 0.30m

Parrilla armada a cada 0.15m

<b>AGENCIA ESTATAL DE VIVIENDA - AEVIVIENDA</b>	
<b>PROYECTO DE VIVIENDA CUALITATIVA EN EL MUNICIPIO DE SAN JAVIER -FASE(X) 2023- BENI</b>	
COMUNIDAD: <b>AREA RURAL</b>	MUNICIPIO: <b>JAVIER</b>
PROVINCIA: <b>CERCADO</b>	DEPARTAMENTO: <b>BENI</b>

DISEÑO ARQUITECTÓNICO:	REVISADO Y APROBADO :	FECHA: <b>NOVIEMBRE/ 2023</b>
		SUPERFICIE CONSTRUIDA: <b>51.14m<sup>2</sup></b>
		LAMINA: <b>17/21</b>

# CUALITATIVO

Ventana Tipo 1 V-1  
1,50  
1,60

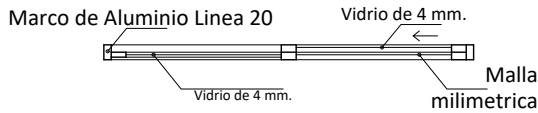
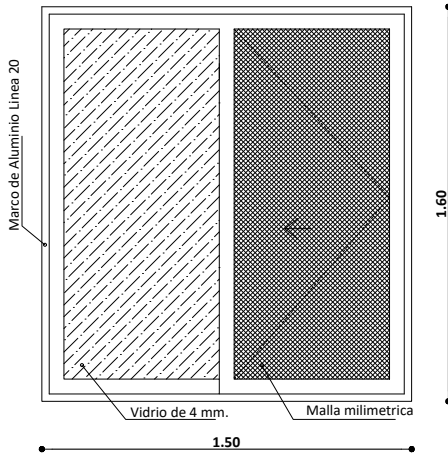

Ventana Tipo 3 V-3  
1,40  
1,40

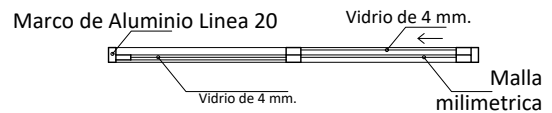
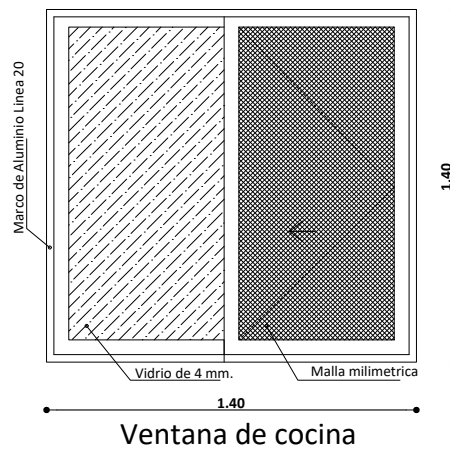

Ventana de cocina

Ventana Tipo 2 V-2  
0,80  
0,80

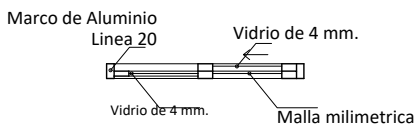
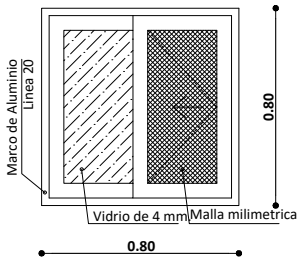

Ventana Tipo 4 V-4  
1,90  
0,60

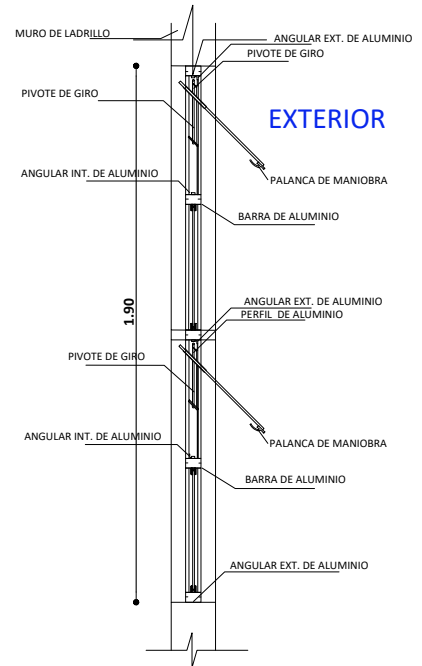
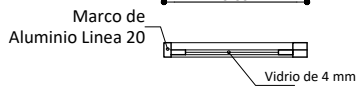
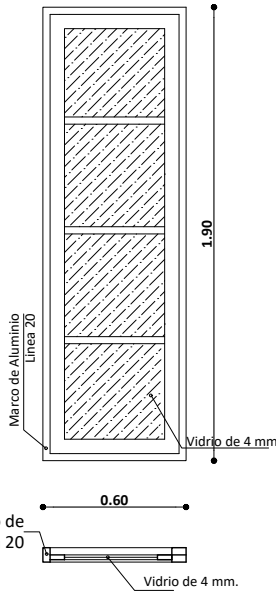

SECCION A - A'

## DETALLE DE VENTANAS ESC. 1:25

<b>AGENCIA ESTATAL DE VIVIENDA - AEVIVIENDA</b>	
<b>PROYECTO DE VIVIENDA CUALITATIVA EN EL MUNICIPIO DE SAN JAVIER -FASE(X) 2023- BENI</b>	
COMUNIDAD: <b>AREA RURAL</b>	MUNICIPIO: <b>JAVIER</b>
PROVINCIA: <b>CERCADO</b>	DEPARTAMENTO: <b>BENI</b>

DISEÑO ARQUITECTÓNICO:	REVISADO Y APROBADO :	FECHA: <b>NOVIEMBRE/ 2023</b>
		SUPERFICIE CONSTRUIDA: <b>51.14m<sup>2</sup></b>
		LAMINA: <b>18/21</b>

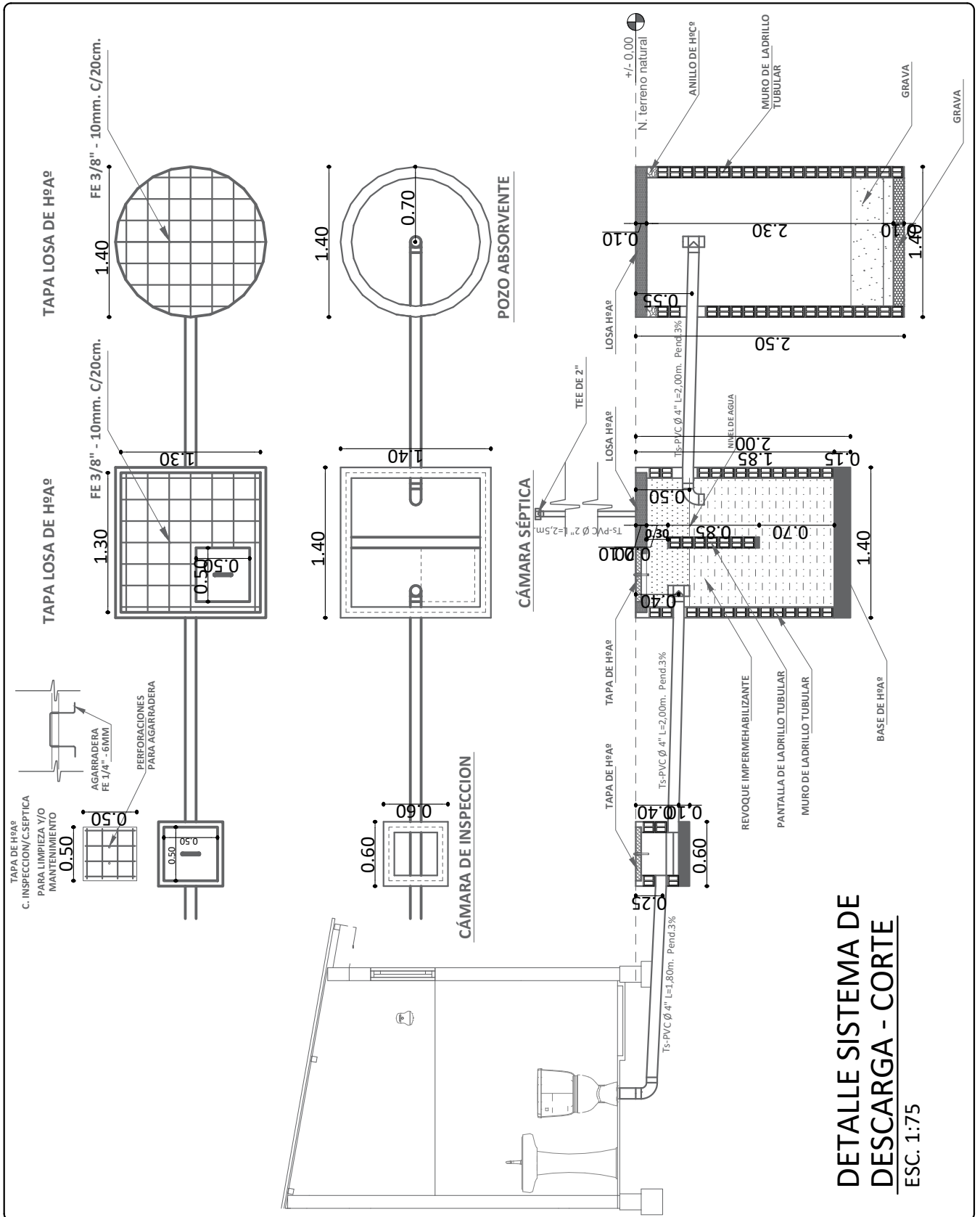

<b>AGENCIA ESTATAL DE VIVIENDA - AEVIVIENDA</b>	
<b>PROYECTO DE VIVIENDA CUALITATIVA EN EL MUNICIPIO DE SAN JAVIER -FASE(X) 2023- BENI</b>	
COMUNIDAD: <b>AREA RURAL</b>	MUNICIPIO: <b>JAVIER</b>
PROVINCIA: <b>CERCADO</b>	DEPARTAMENTO: <b>BENI</b>

DISEÑO ARQUITECTÓNICO:	REVISADO Y APROBADO :

FECHA: <b>NOVIEMBRE/ 2023</b>
SUPERFICIE CONSTRUIDA: <b>51.14m<sup>2</sup></b>
LAMINA: <b>19/21</b>

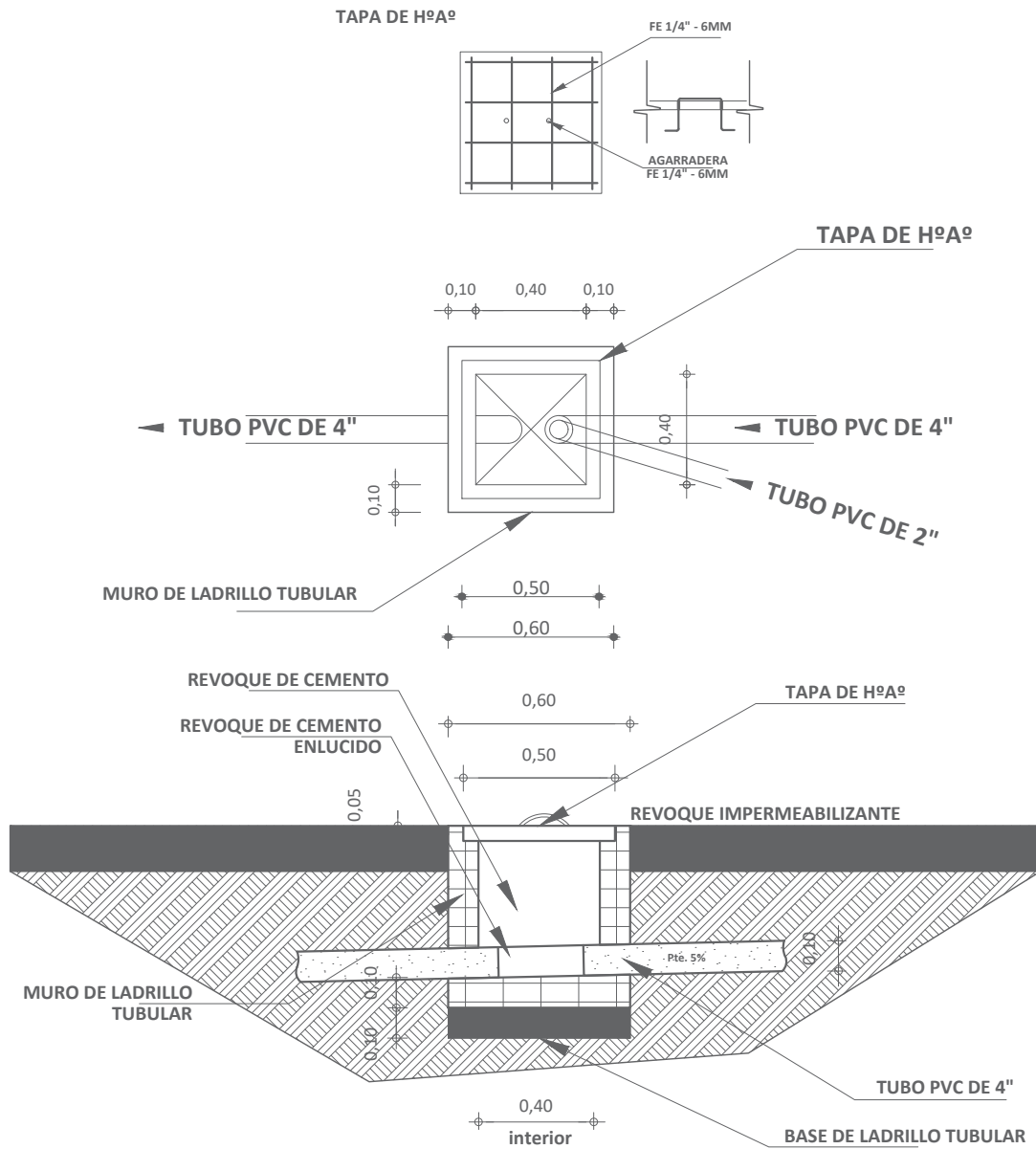



**DETALLE CAMARA DE INSPECCION**  
 ESC. 1:35

<b>AGENCIA ESTATAL DE VIVIENDA - AEVIVIENDA</b>	
<b>PROYECTO DE VIVIENDA CUALITATIVA EN EL MUNICIPIO DE SAN JAVIER -FASE(X) 2023- BENI</b>	
COMUNIDAD: <b>AREA RURAL</b>	MUNICIPIO: <b>JAVIER</b>
PROVINCIA: <b>CERCADO</b>	DEPARTAMENTO: <b>BENI</b>

DISEÑO ARQUITECTÓNICO:	REVISADO Y APROBADO :	FECHA: <b>NOVIEMBRE/ 2023</b>
		SUPERFICIE CONSTRUIDA: <b>51.14m<sup>2</sup></b>
		LAMINA: <b>20/21</b>

## SIMBOLOGIA

	ESQUINERO INTERIOR DE PVC
	PLAFÓN DE PVC



## DETALLE DE ESQUINERO

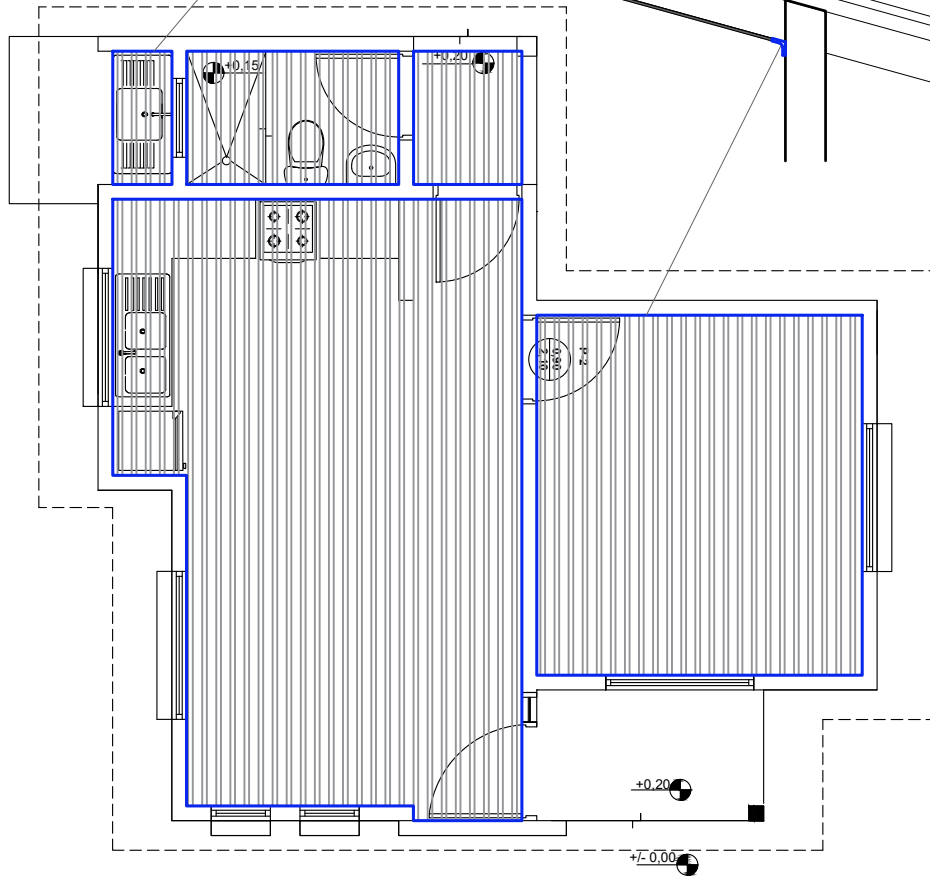
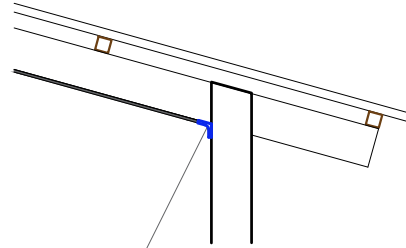

## PLANO DE ESQUINERO DE PVC

ESC. 1:75

AGENCIA ESTATAL DE VIVIENDA - AEVIVIENDA

PROYECTO DE VIVIENDA CUALITATIVA EN EL MUNICIPIO DE SAN JAVIER -FASE(X) 2023- BENI

COMUNIDAD: AREA RURAL

MUNICIPIO: JAVIER

PROVINCIA: CERCADO

DEPARTAMENTO: BENI

DISEÑO ARQUITECTÓNICO:

REVISADO Y APROBADO :

FECHA: **NOVIEMBRE/ 2023**

SUPERFICIE  
CONSTRUIDA: **51.14m<sup>2</sup>**

LAMINA:

**21/21**