



VISTA EXTERIOR



VISTA INTERIOR



VISTA INTERIOR

AGENCIA ESTATAL DE VIVIENDA - AEVIVIENDA		DISEÑO ARQUITECTÓNICO:	REVISADO Y APROBADO :	FECHA: DICIEMBRE/ 2023
PROYECTO DE VIVIENDA CUALITATIVA EN EL MUNICIPIO DE RURRENABAQUE -FASE(XVIII) 2023- BENI				SUPERFICIE CONSTRUIDA:
COMUNIDAD: AREA RURAL	MUNICIPIO: RURRENABAQUE			LAMINA:
PROVINCIA: JOSE BALLIVIAN	DEPARTAMENTO: BENI			1 /21

**Puerta Tipo 1**

P-1

1,30  
2,30

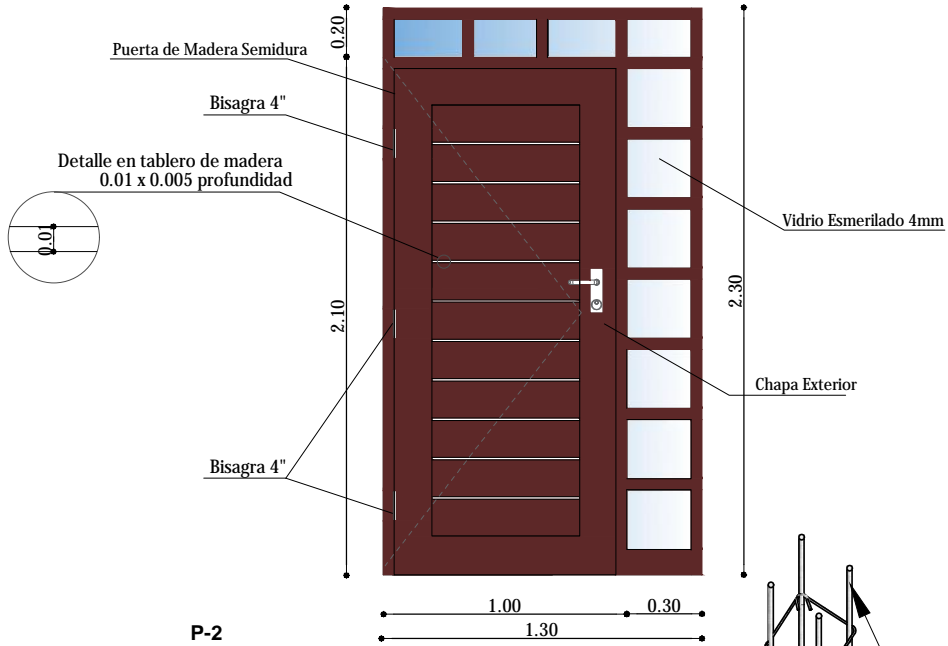

**Puerta Tipo 2**

P-2

0,90  
2,10

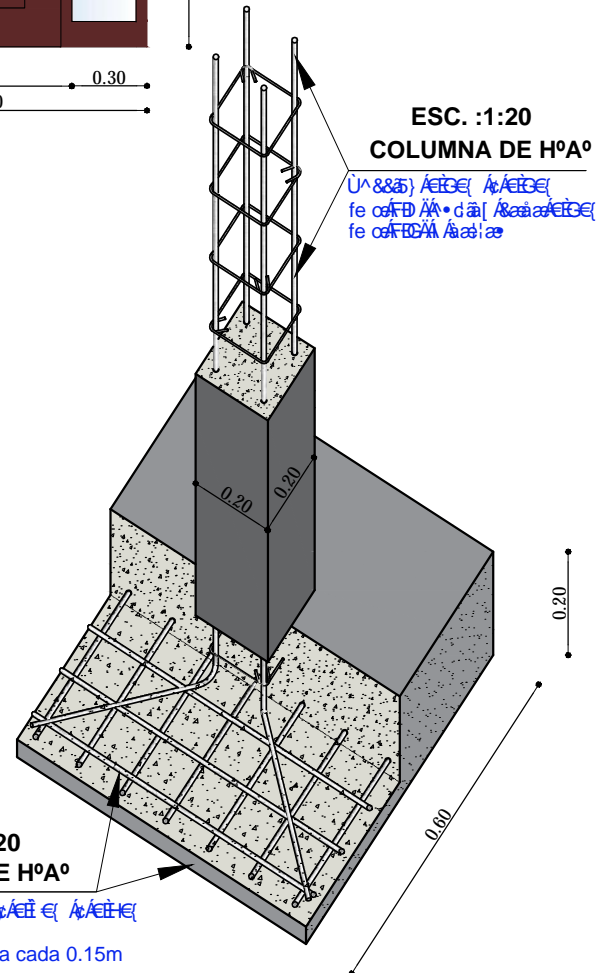
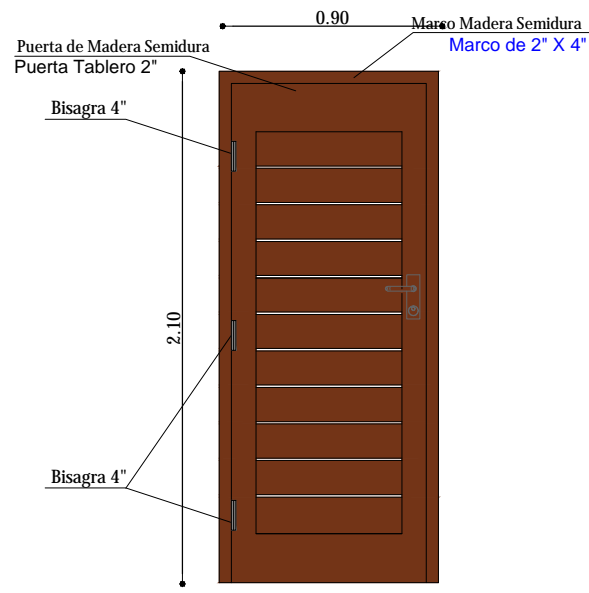

**DETALLE DE PUERTAS**

ESC. 1:25

AGENCIA ESTATAL DE VIVIENDA - AEVIVIENDA	
PROYECTO DE VIVIENDA CUALITATIVA EN EL MUNICIPIO DE RURRENABAQUE -FASE(XVIII) 2023- BENI	
COMUNIDAD: AREA RURAL	MUNICIPIO: RURRENABAQUE
PROVINCIA: JOSE BALLIVIAN	DEPARTAMENTO: BENI

DISEÑO ARQUITECTÓNICO	REVISADO Y APROBADO :	FECHA: DICIEMBRE/ 2023
		SUPERFICIE CONSTRUIDA:
		LAMINA:
		<b>17/21</b>

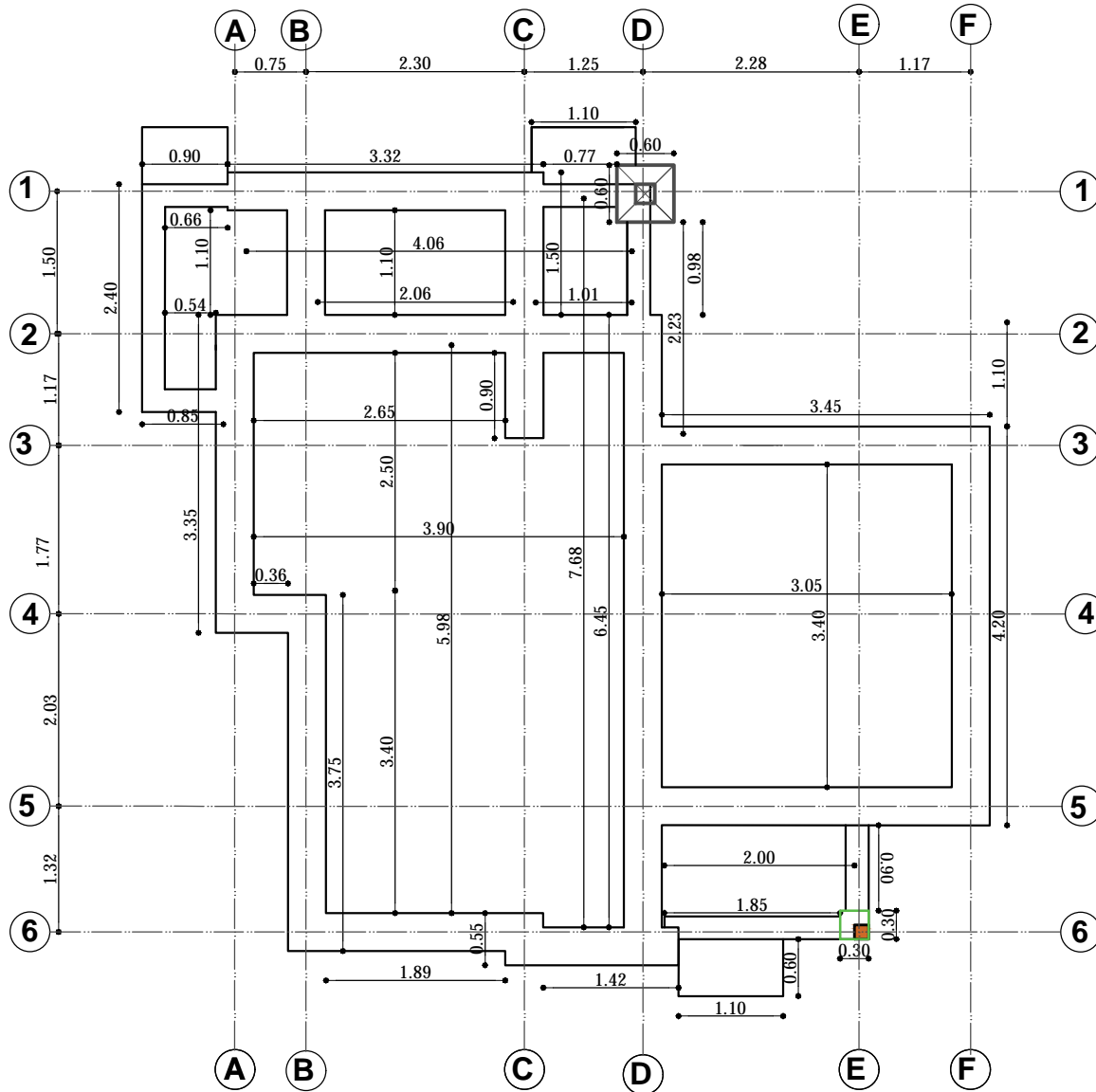
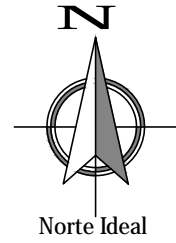

**PLANO EXCAVACION-CIEMENTOS**  
 ESC. 1:75

AGENCIA ESTATAL DE VIVIENDA - AEVIVIENDA	
PROYECTO DE VIVIENDA CUALITATIVA EN EL MUNICIPIO DE RURRENABAQUE -FASE(XVIII) 2023- BENI	
COMUNIDAD: AREA RURAL	MUNICIPIO: RURRENABAQUE
PROVINCIA: JOSE BALLIVIAN	DEPARTAMENTO: BENI

DISEÑO ARQUITECTÓNICO:  	REVISADO Y APROBADO :  	FECHA: DICIEMBRE/ 2023 SUPERFICIE CONSTRUIDA: LAMINA: <b>3 / 21</b>
--------------------------------	-------------------------------	--

DETALLE DE VIGA DE ARRIOSTRE

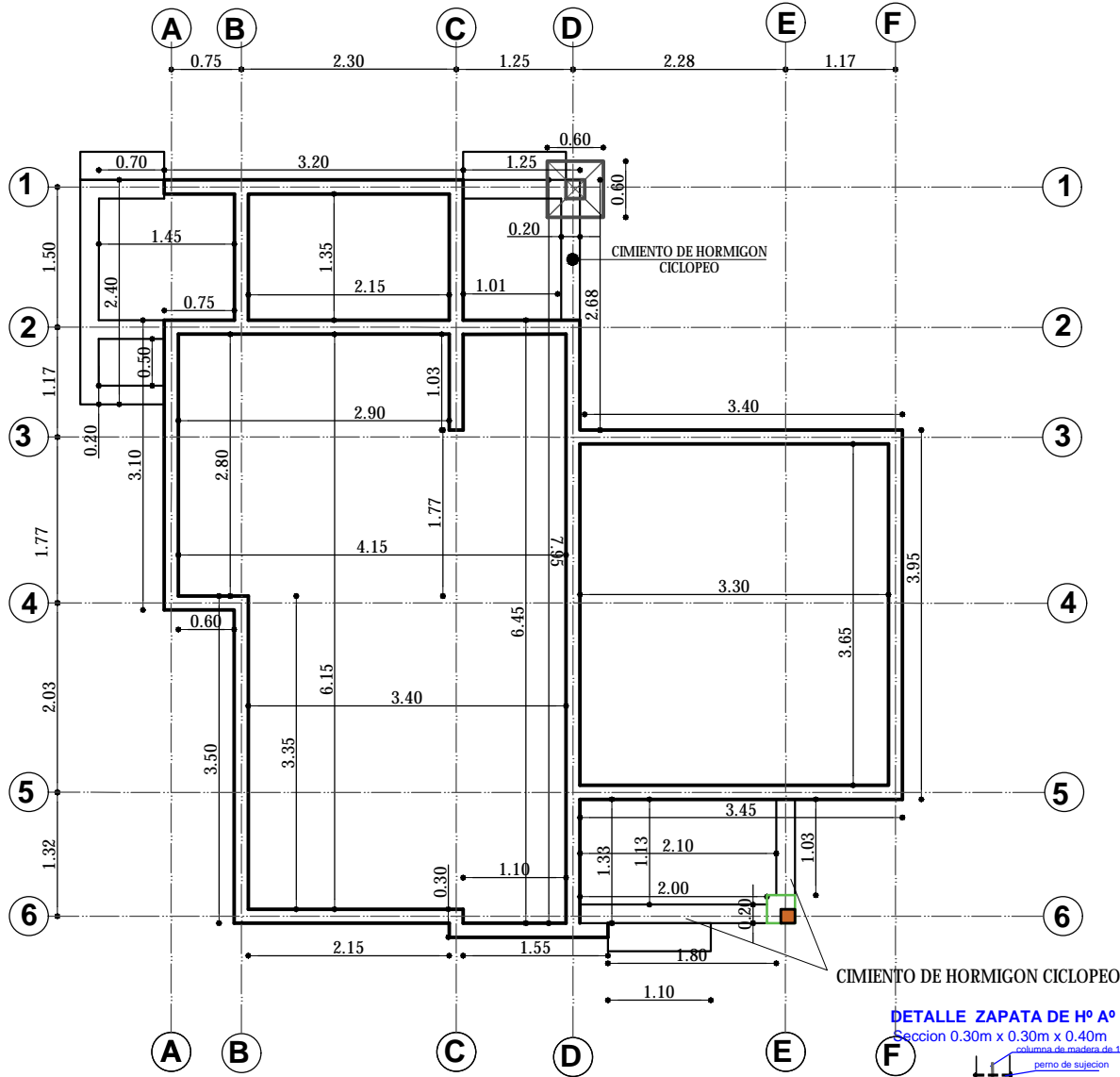
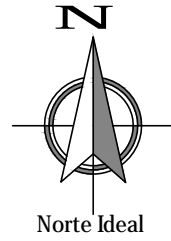
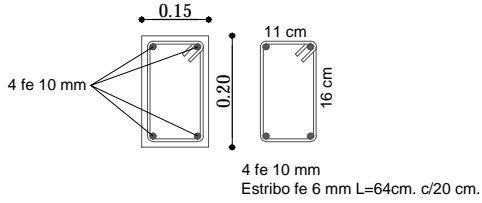

CIMENTO DE HORMIGON CICLOPEO

DETALLE ZAPATA DE Hº Aº  
Seccion 0.30m x 0.30m x 0.40m  
columna de madera de 15x15 cm

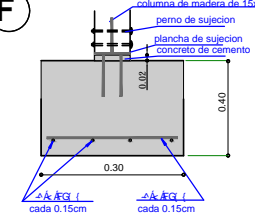

PLANO VIGA DE ARRIOSTRE  
ESC. 1:75

AGENCIA ESTATAL DE VIVIENDA - AEVIVIENDA		DESENÑO ARQUITECTÓNICO	REVISADO Y APROBADO :	FECHA: DICIEMBRE/ 2023
PROYECTO DE VIVIENDA CUALITATIVA EN EL MUNICIPIO DE RURRENABAQUE -FASE(XVIII) 2023- BENI				SUPERFICIE CONSTRUIDA:
COMUNIDAD: AREA RURAL	MUNICIPIO: RURRENABAQUE			LAMINA:
PROVINCIA: JOSE BALLIVIAN	DEPARTAMENTO: BENI			4 / 21

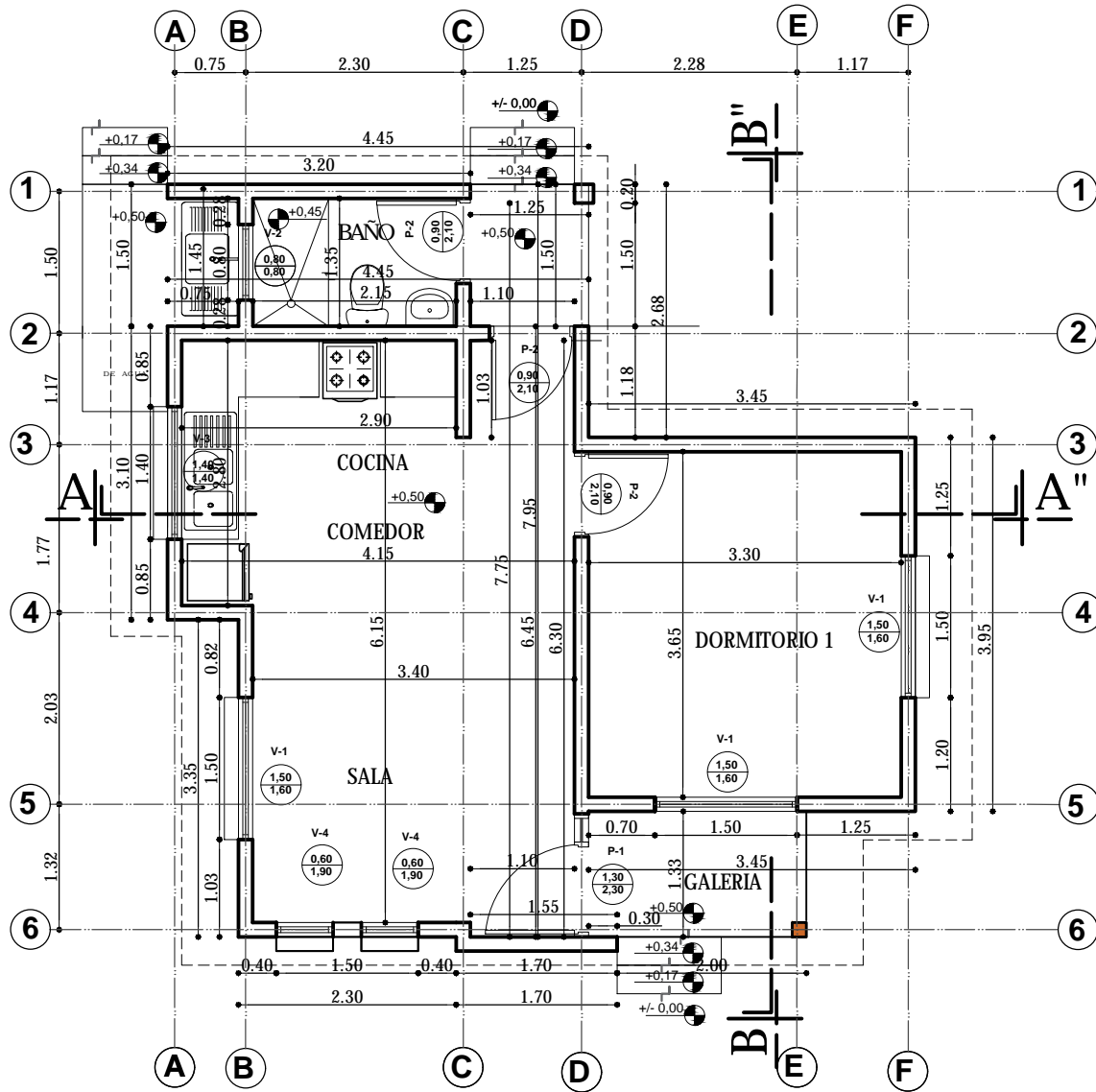
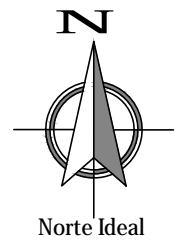

**PLANTA ACOTADA**  
 ESC. 1:75

AGENCIA ESTATAL DE VIVIENDA - AEVIVIENDA	
PROYECTO DE VIVIENDA CUALITATIVA EN EL MUNICIPIO DE RURRENABAQUE -FASE(XVIII) 2023- BENI	
COMUNIDAD: AREA RURAL	MUNICIPIO: RURRENABAQUE
PROVINCIA: JOSE BALLIVIAN	DEPARTAMENTO: BENI

DISEÑO ARQUITECTÓNICO:  	REVISADO Y APROBADO :  	FECHA: DICIEMBRE/ 2023 SUPERFICIE CONSTRUIDA: LAMINA: <div style="font-size: 2em; font-weight: bold; text-align: center;">5/21</div>
--------------------------------	-------------------------------	---

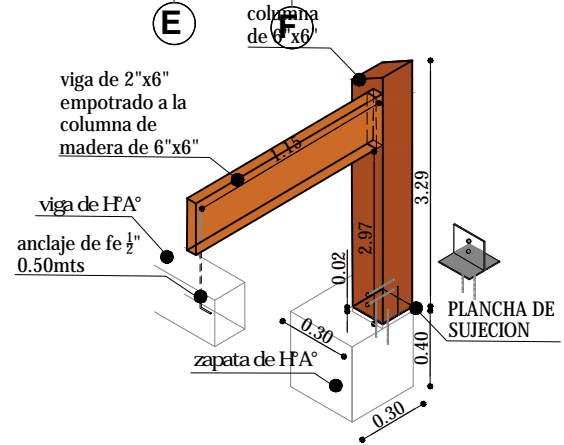
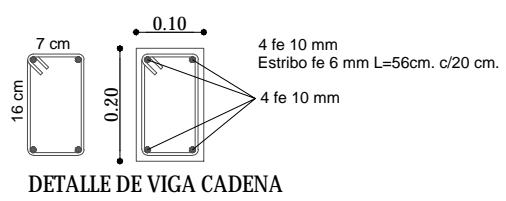
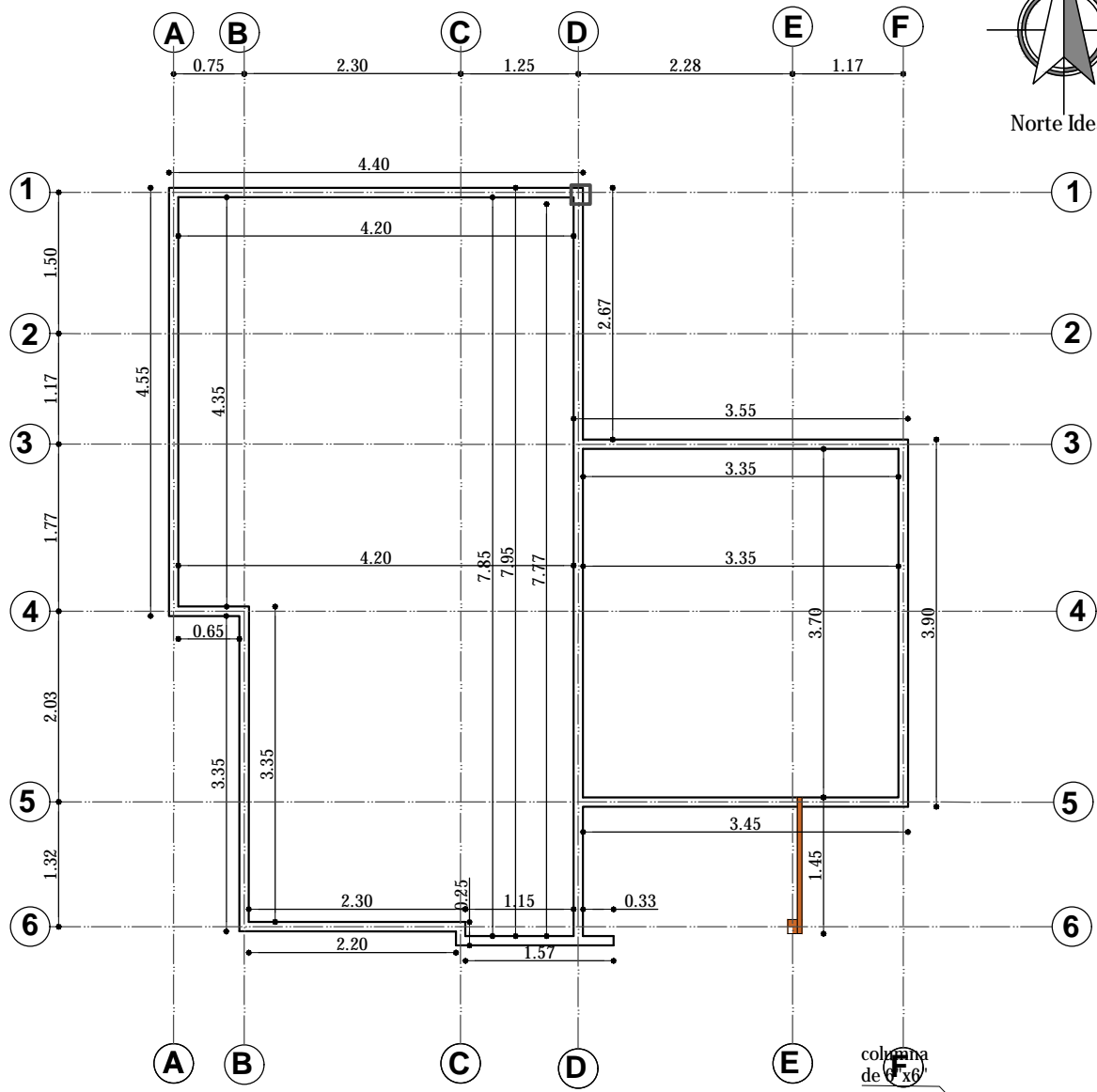
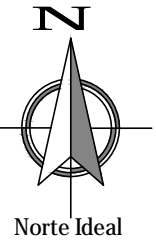

# PLANO VIGA CADENA DE HFA°

ESC. 1:75

AGENCIA ESTATAL DE VIVIENDA - AEVIVIENDA	
PROYECTO DE VIVIENDA CUALITATIVA EN EL MUNICIPIO DE RURRENABAQUE -FASE(XVIII) 2023- BENI	
COMUNIDAD: AREA RURAL	MUNICIPIO: RURRENABAQUE
PROVINCIA: JOSE BALLIVIAN	DEPARTAMENTO: BENI

DISEÑO ARQUITECTÓNICO:	REVISADO Y APROBADO :	FECHA: DICIEMBRE/ 2023
		SUPERFICIE CONSTRUIDA:
		LAMINA:
		<b>6 / 21</b>

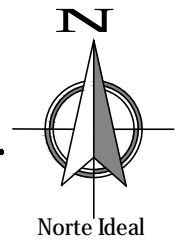
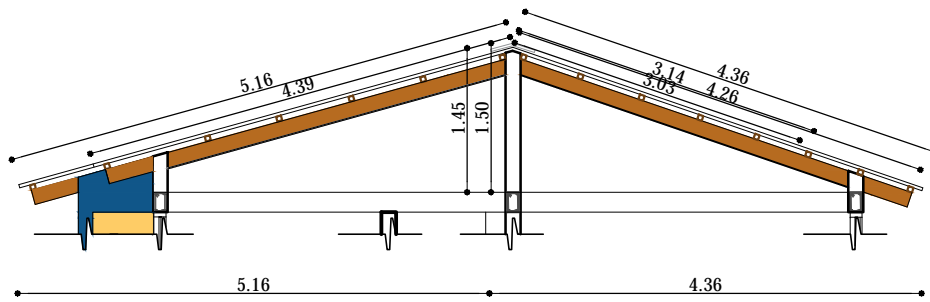

CUMBRERA DE CALAMINA GALVANIZADA Nº28 Y PREPINTADA AZUL. CORTAR SEGÚN LA FORMA TRAPEZOIDAL DE LA CALAMINA SIN DEJAR ABERTURA

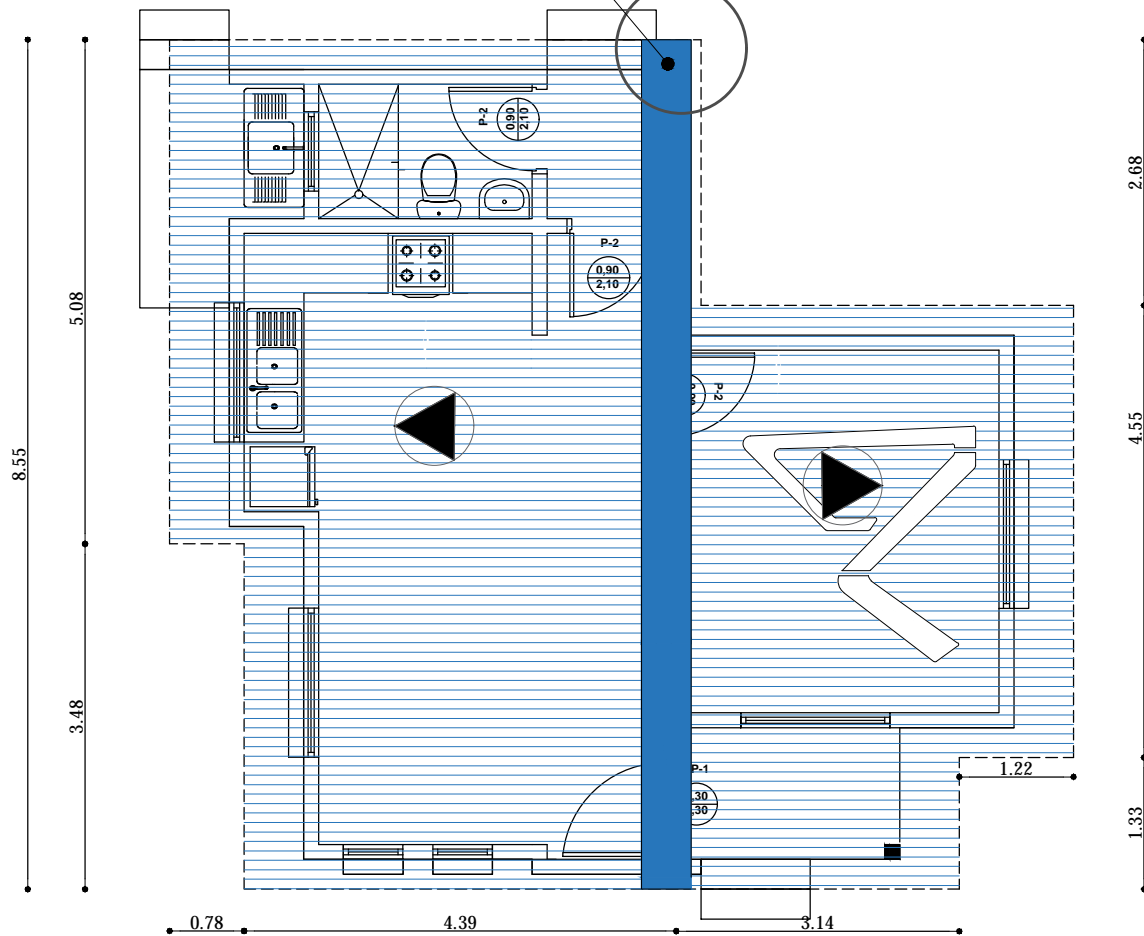
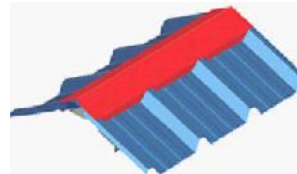

**PLANO DE CUBIERTA**  
ESC. 1:75

AGENCIA ESTATAL DE VIVIENDA - AEVIVIENDA	
PROYECTO DE VIVIENDA CUALITATIVA EN EL MUNICIPIO DE RURRENABAQUE -FASE(XVIII) 2023- BENI	
COMUNIDAD: AREA RURAL	MUNICIPIO: RURRENABAQUE
PROVINCIA: JOSE BALLIVIAN	DEPARTAMENTO: BENI

DESEÑO ARQUITECTÓNICO	REVISADO Y APROBADO :	FECHA: DICIEMBRE/ 2023
		SUPERFICIE CONSTRUIDA:
		LAMINA:
		7 /21

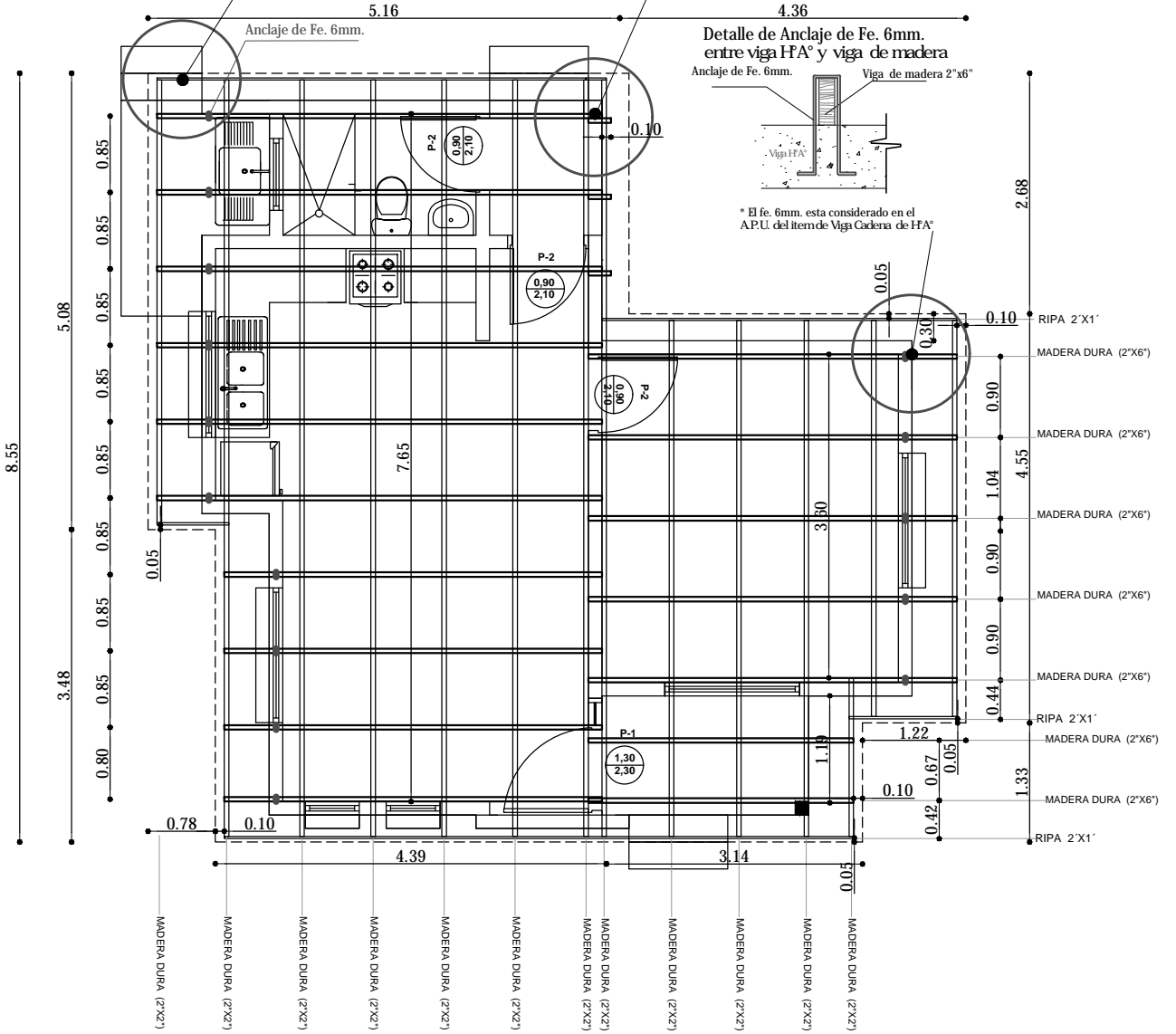
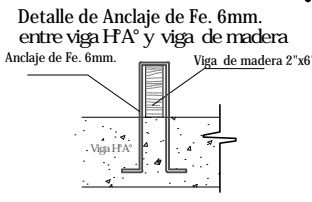
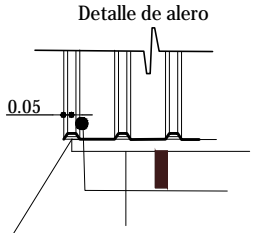
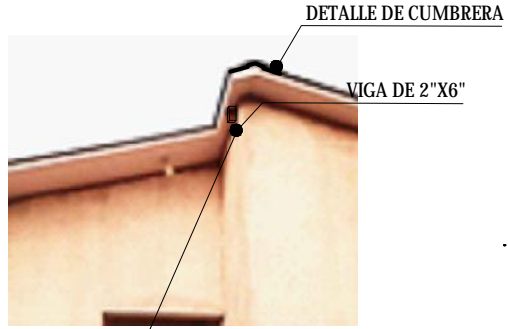
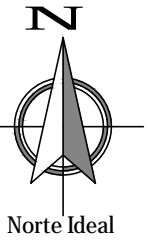

# PLANO DE VIGAS EN CUBIERTA

ESC. 1:75

AGENCIA ESTATAL DE VIVIENDA - AEVIVIENDA	
PROYECTO DE VIVIENDA CUALITATIVA EN EL MUNICIPIO DE RURRENABAQUE -FASE(VIII) 2023- BENI	
COMUNIDAD: AREA RURAL	MUNICIPIO: RURRENABAQUE
PROVINCIA: JOSE BALLIVIAN	DEPARTAMENTO: BENI

DESEO ARQUITECTONICO	REVISADO Y APROBADO :	FECHA: DICIEMBRE/ 2023
		SUPERFICIE CONSTRUIDA:
		LAMINA:
		8 /21



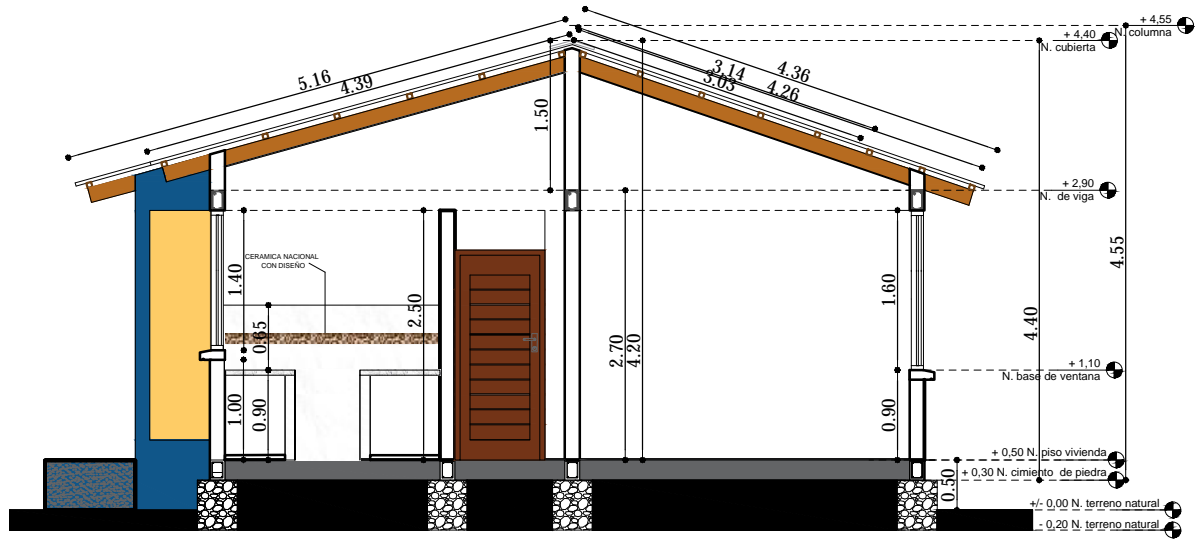

### CORTE A - A'

ESC. 1:75

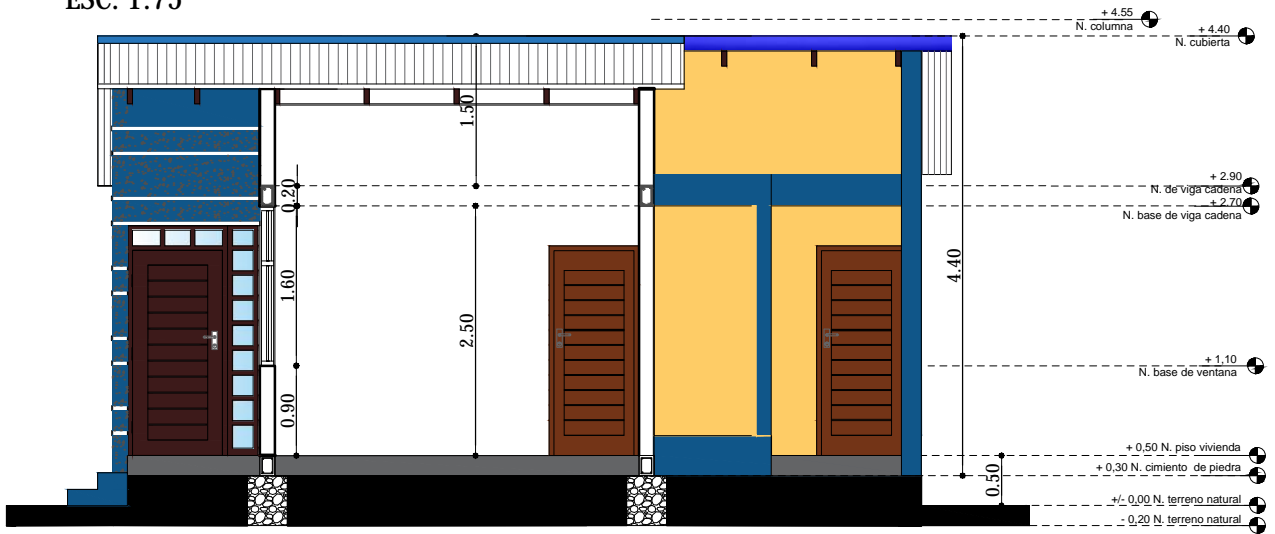

### CORTE B - B'

ESC. 1:75

AGENCIA ESTATAL DE VIVIENDA - AEVIVIENDA	
PROYECTO DE VIVIENDA CUALITATIVA EN EL MUNICIPIO DE RURRENABAQUE -FASE(XVIII) 2023- BENI	
COMUNIDAD: AREA RURAL	MUNICIPIO: RURRENABAQUE
PROVINCIA: JOSE BALLIVIAN	DEPARTAMENTO: BENI

DISEÑO ARQUITECTÓNICO	REVISADO Y APROBADO :	FECHA: DICIEMBRE/ 2023
		SUPERFICIE CONSTRUIDA:
		LAMINA:
		9 /21

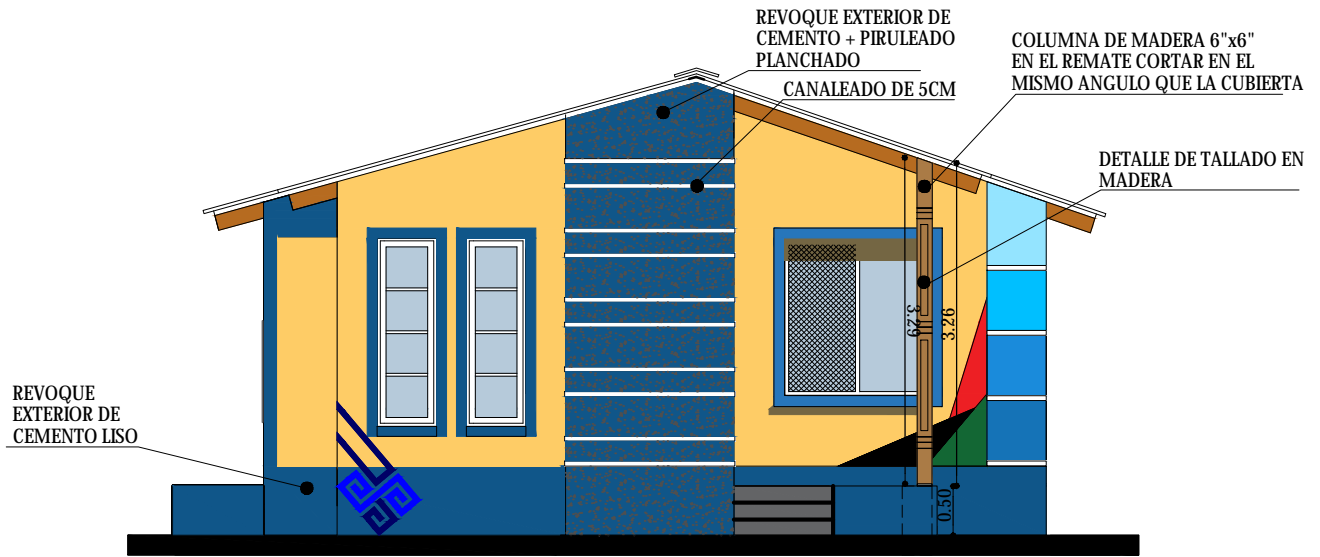

## ELEVACION FRONTAL

ESC. 1:75

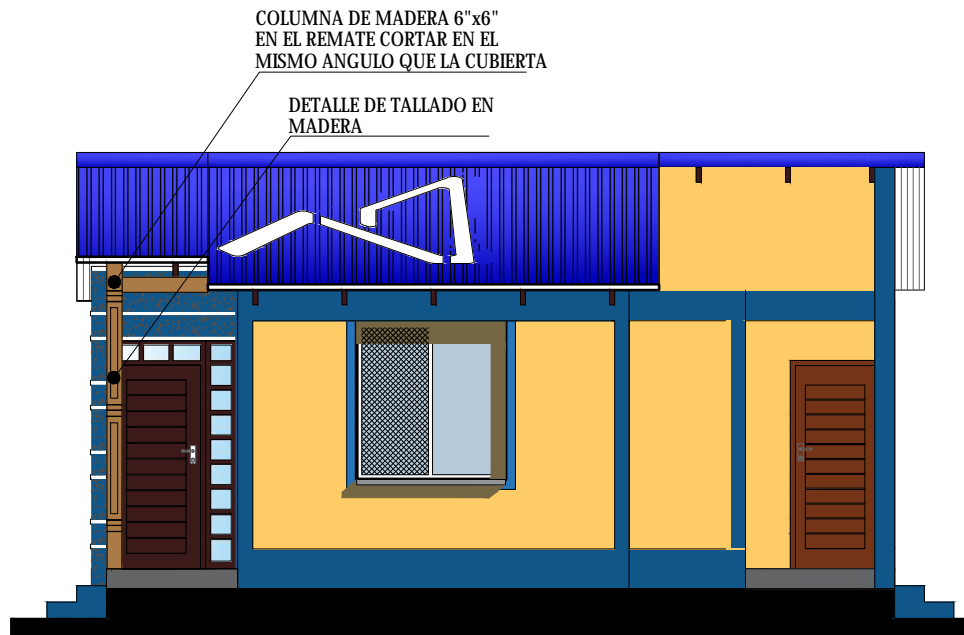

## ELEVACION LATERAL DERECHA

ESC. 1:75

AGENCIA ESTATAL DE VIVIENDA - AEVIVIENDA	
PROYECTO DE VIVIENDA CUALITATIVA EN EL MUNICIPIO DE RURRENABAQUE -FASE(XVIII) 2023- BENI	
COMUNIDAD: AREA RURAL	MUNICIPIO: RURRENABAQUE
PROVINCIA: JOSE BALLIVIAN	DEPARTAMENTO: BENI

DISEÑO ARQUITECTÓNICO:	REVISADO Y APROBADO :	FECHA: DICIEMBRE/ 2023
		SUPERFICIE CONSTRUIDA:
		LAMINA:
		<b>10 /21</b>

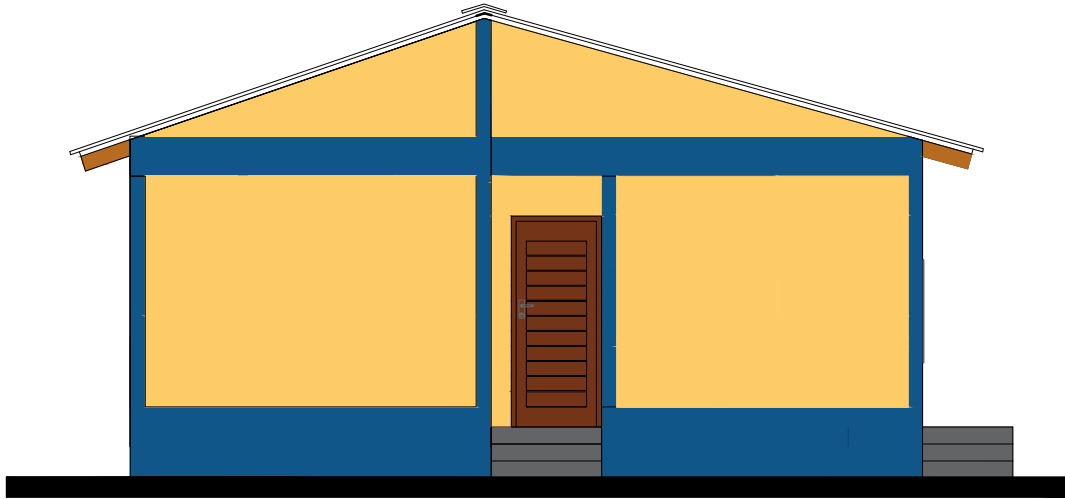

**ELEVACION POSTERIOR**  
 ESC. 1:75

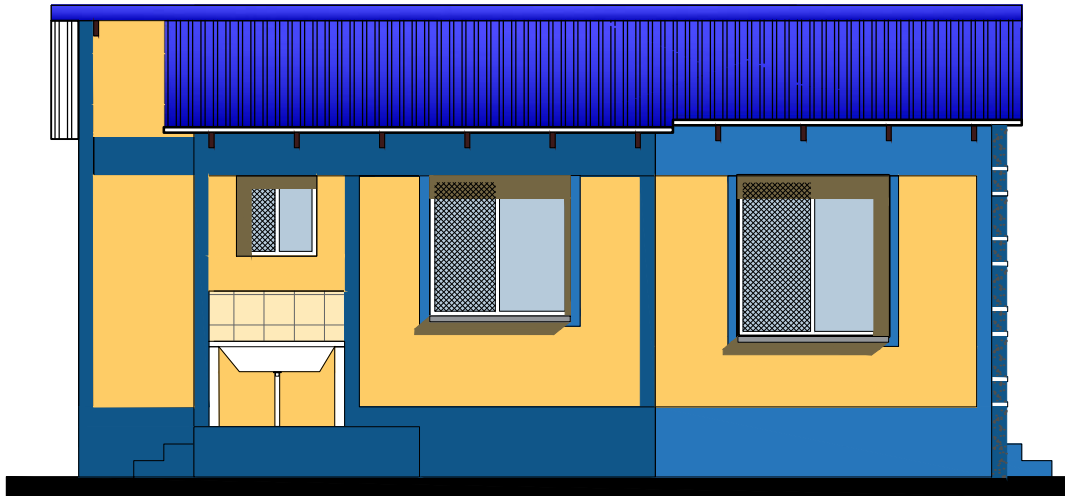

**ELEVACION LATERAL IZQUIERDA**  
 ESC. 1:75

AGENCIA ESTATAL DE VIVIENDA - AEVIVIENDA	
PROYECTO DE VIVIENDA CUALITATIVA EN EL MUNICIPIO DE RURRENABAQUE -FASE(XVIII) 2023- BENI	
COMUNIDAD: AREA RURAL	MUNICIPIO: RURRENABAQUE
PROVINCIA: JOSE BALLIVIAN	DEPARTAMENTO: BENI

DISEÑO ARQUITECTÓNICO	REVISADO Y APROBADO :	FECHA: DICIEMBRE/ 2023
		SUPERFICIE CONSTRUIDA:
		LAMINA: <b>11/21</b>

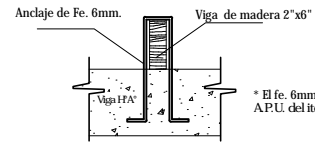
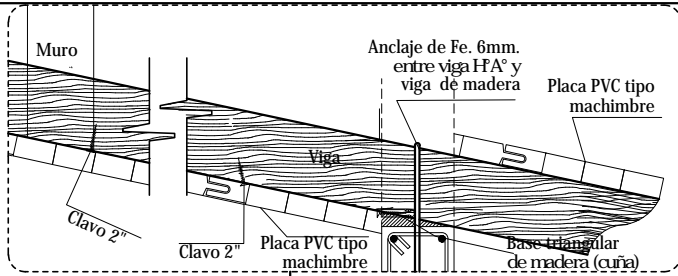

Detalle de Anclaje de Fe. 6mm. entre viga HFA° y viga de madera

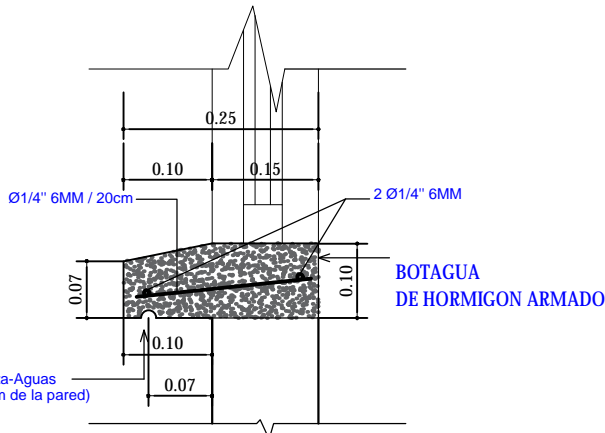
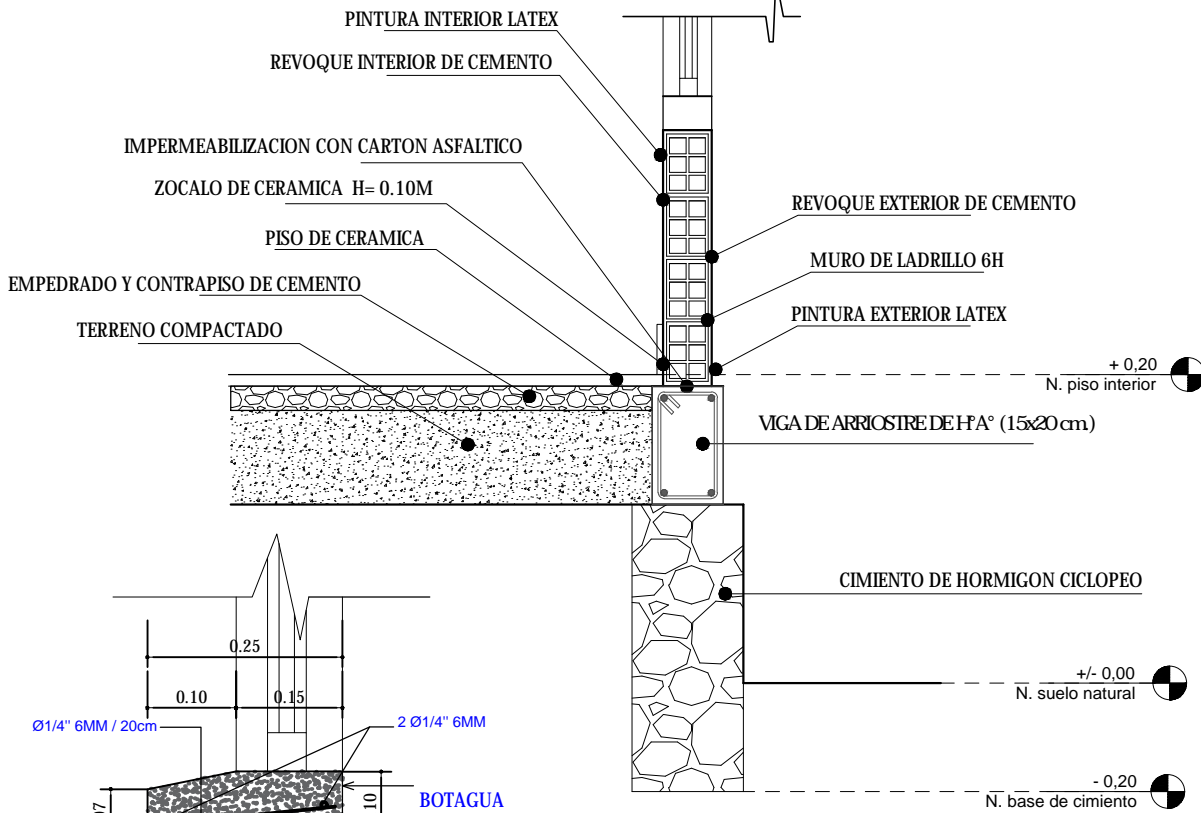
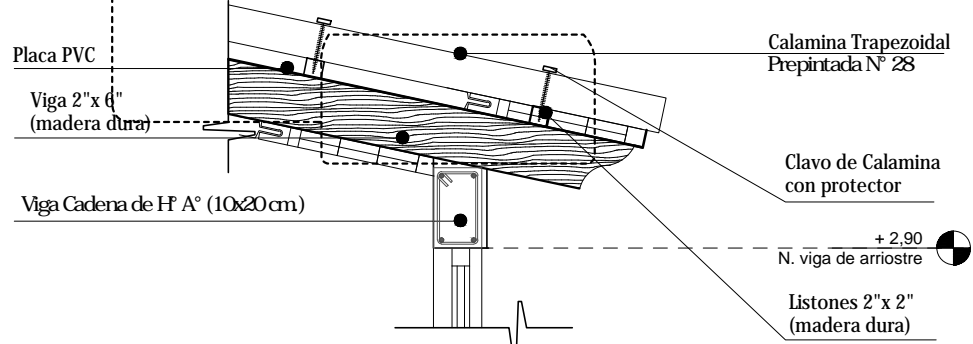

**DETALLE DE BOTAGUA**  
ESC. 1:20

**CORTE DE BORDE**  
ESC. 1:20

AGENCIA ESTATAL DE VIVIENDA - AEVIENDA	
PROYECTO DE VIVIENDA CUALITATIVA EN EL MUNICIPIO DE RURRENABAQUE -FASE(XVIII) 2023- BENI	
COMUNIDAD: AREA RURAL	MUNICIPIO: RURRENABAQUE
PROVINCIA: JOSE BALLIVIAN	DEPARTAMENTO: BENI

DISEÑO ARQUITECTÓNICO:  	REVISADO Y APROBADO :  	FECHA: DICIEMBRE/ 2023 SUPERFICIE CONSTRUIDA: LAMINA: <b>12/21</b>
--------------------------------	-------------------------------	---

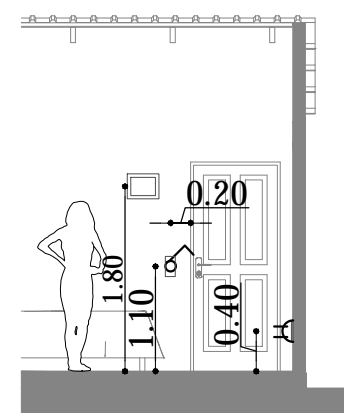
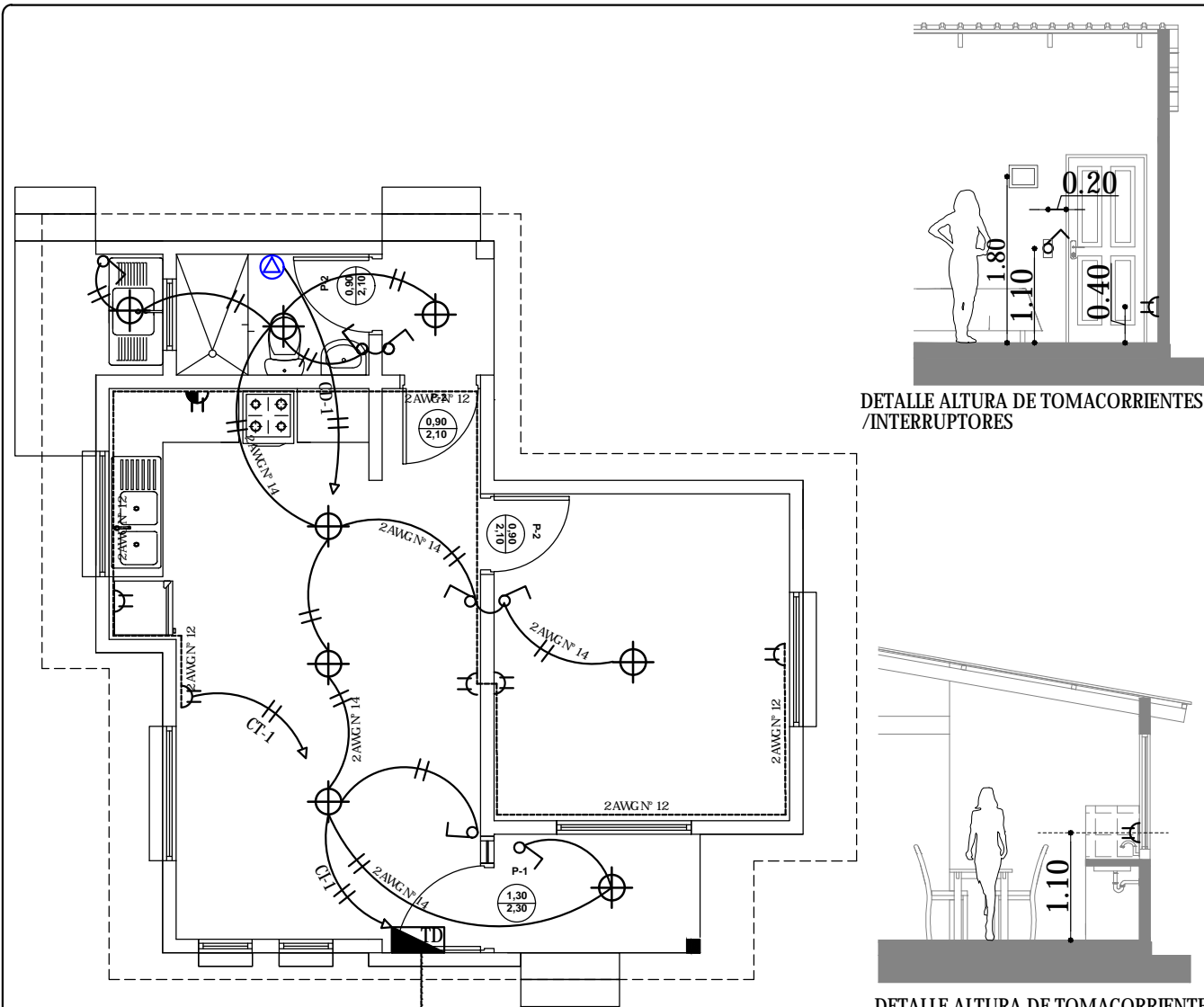

DETALLE ALTURA DE TOMACORRIENTES /INTERRUPTORES

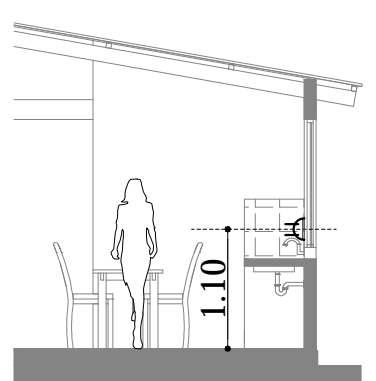

DETALLE ALTURA DE TOMACORRIENTES

DIAGRAMA UNIFILIAR

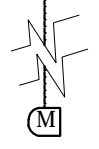
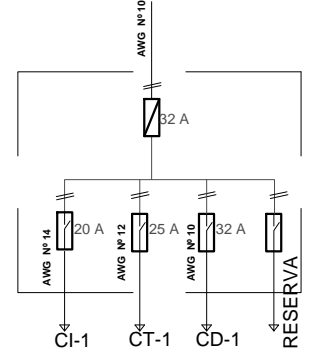

REFERENCIAS	
	MEDIDOR
	TABLERO DE DISTRIBUCIÓN
	PUNTO DE ILUMINACION PANEL LED 24W
	INTERRUPTOR DOBLE H=1,30 M
	INTERRUPTOR SIMPLE H=1,30 M
	TOMACORRIENTE DOBLE H=0,40 M
	TOMACORRIENTE DOBLE H= 1,10M
	TOMA DE FUERZA DUCHA
	ALIMENTADOR
	2 Alambre Aislado CU AWG Nº 14 C1 Iluminacion
	2 Alambre Aislado CU AWG Nº 12 C2 Tomacorriente
	2 Alambre Aislado CU AWG Nº 10 A Medidor



ESC. Gráfica

**PLANO INSTALACION ELECTRICA**  
ESC. 1:75

AGENCIA ESTATAL DE VIVIENDA - AEVIENDA	
PROYECTO DE VIVIENDA CUALITATIVA EN EL MUNICIPIO DE RURRENABAQUE -FASE(XVIII) 2023- BENI	
COMUNIDAD: AREA RURAL	MUNICIPIO: RURRENABAQUE
PROVINCIA: JOSE BALLIVIAN	DEPARTAMENTO: BENI

DISEÑO ARQUITECTÓNICO:  	REVISADO Y APROBADO :  	FECHA: DICIEMBRE/ 2023 SUPERFICIE CONSTRUIDA: LAMINA: <b>13/21</b>
--------------------------------	-------------------------------	---

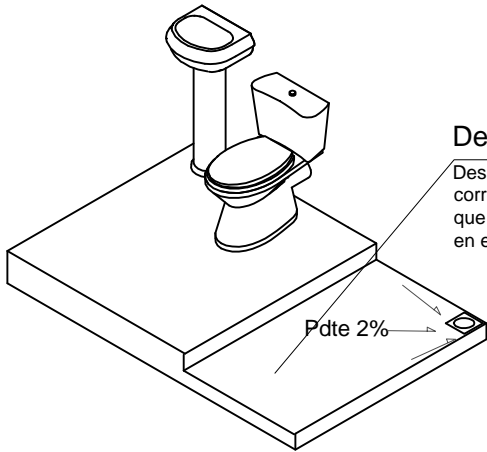

### Desnivel

Desnivel de 5 cm en lo que corresponde a la ducha, que impida el rebalse de agua en el piso del baño.

### REFERENCIAS

- M** - MEDIDOR
- - TUBO PVC 1/2"
- ⊗ - LLAVE DE PASO
- Lm - LAVAMANOS
- In - INODORO
- Lp - LAVAPLATOS
- Du - DUCHA
- ⌋ - CODO PVC DE 1/2"
- ⊥ - TEE PVC D=1/2"

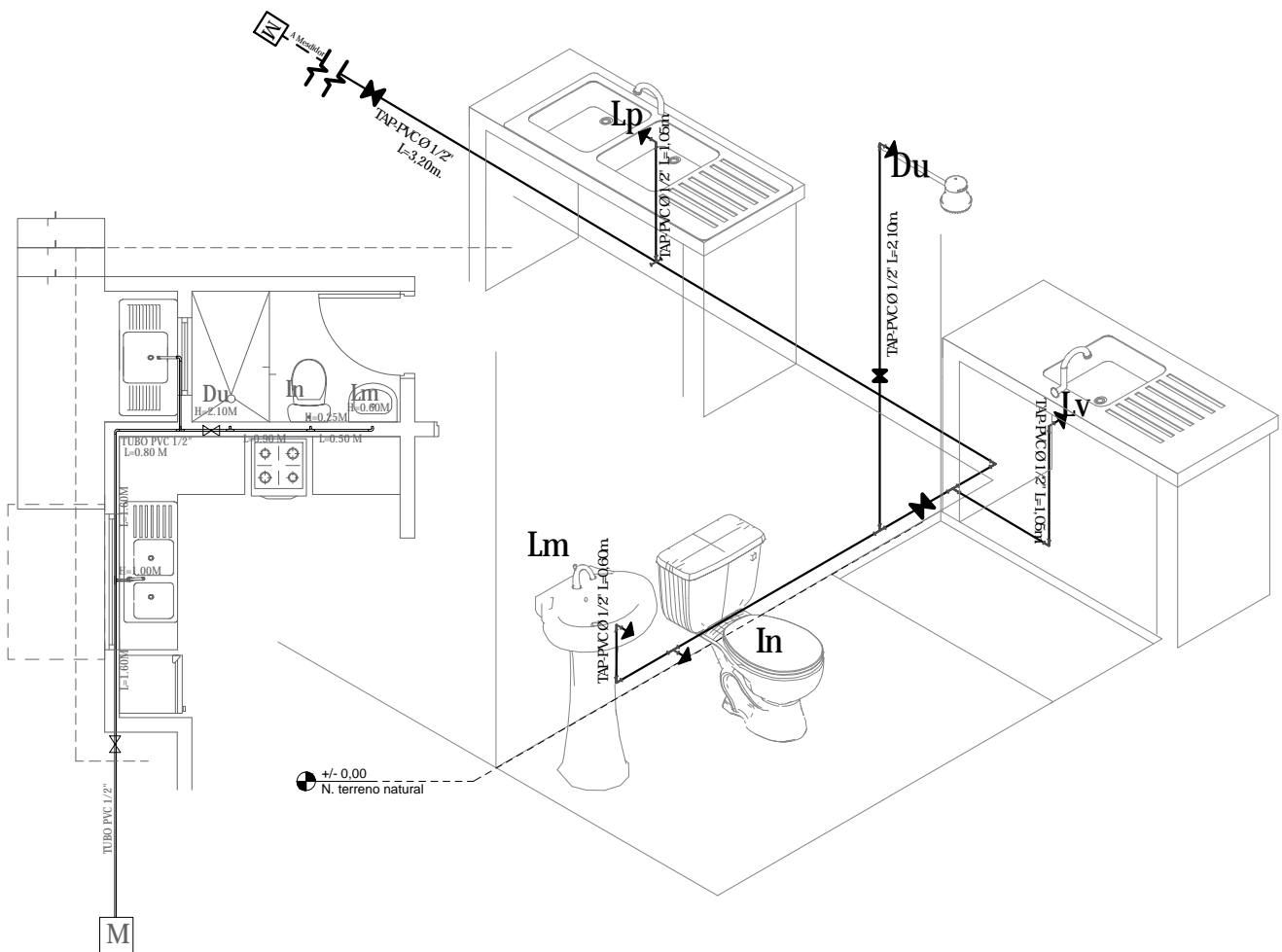

## PLANO INSTALACION AGUA POTABLE

ESC. 1:75

AGENCIA ESTATAL DE VIVIENDA - AEVIVIENDA	
PROYECTO DE VIVIENDA CUALITATIVA EN EL MUNICIPIO DE RURRENABAQUE -FASE(XVIII) 2023- BENI	
COMUNIDAD: AREA RURAL	MUNICIPIO: RURRENABAQUE
PROVINCIA: JOSE BALLIVIAN	DEPARTAMENTO: BENI

DISEÑO ARQUITECTÓNICO:  	REVISADO Y APROBADO :  	FECHA: DICIEMBRE/ 2023 SUPERFICIE CONSTRUIDA: LAMINA: <div style="font-size: 2em; font-weight: bold; color: blue;">14/21</div>
--------------------------------	-------------------------------	---

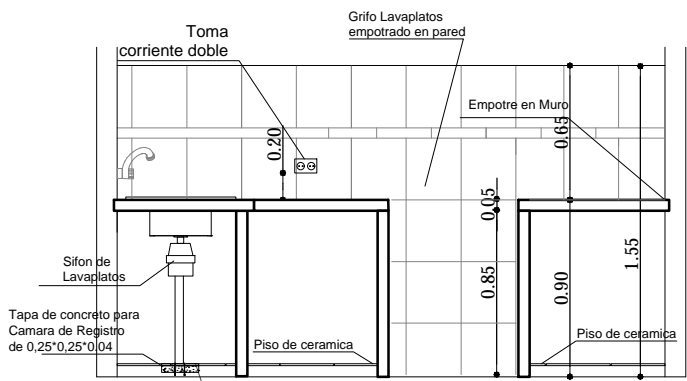

DETALLE TAPA DE CR

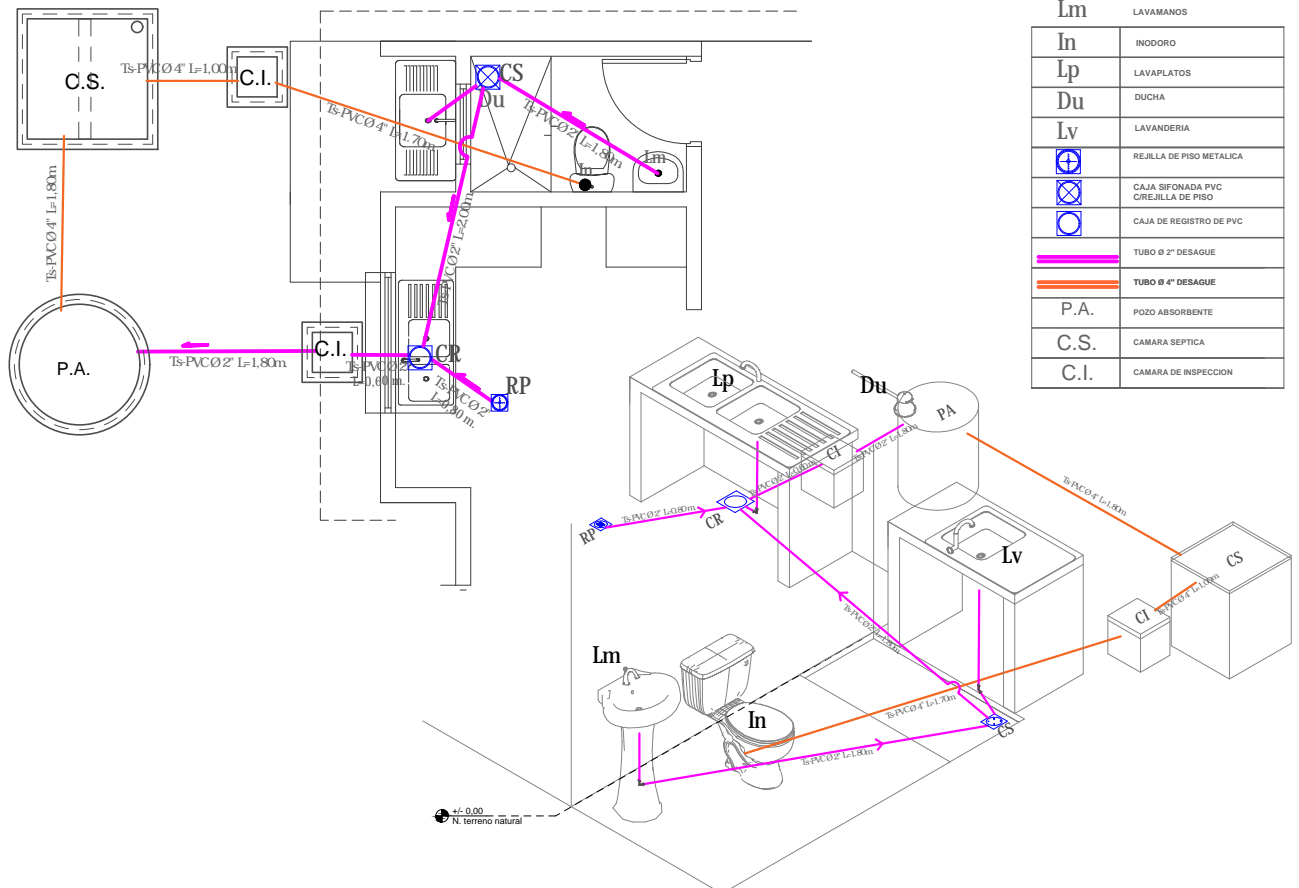
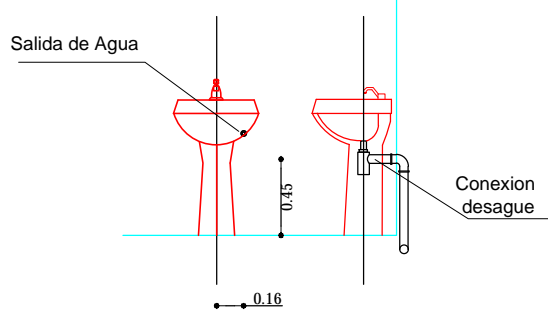
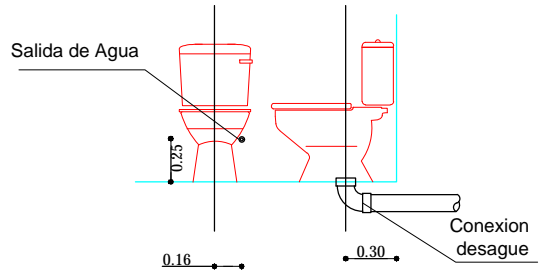
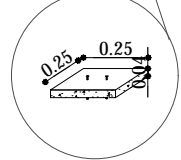

REFERENCIAS	
Lm	LAVAMANOS
In	INODORO
Lp	LAVAPLATOS
Du	DUCHA
Lv	LAVANDERIA
	REJILLA DE PISO METALICA
	CAJA SIFONADA PVC
	CAJA DE REGISTRO DE PVC
	TUBO 2" DESAGUE
	TUBO 4" DESAGUE
P.A.	POZO ABSORBENTE
C.S.	CAMARA SEPTICA
C.I.	CAMARA DE INSPECCION

# PLANO INSTALACION SANITARIA

ESC. 1:75

AGENCIA ESTATAL DE VIVIENDA - AEVIVIENDA	
PROYECTO DE VIVIENDA CUALITATIVA EN EL MUNICIPIO DE RURRENABAQUE - FASE(XVIII) 2023- BENI	
COMUNIDAD: AREA RURAL	MUNICIPIO: RURRENABAQUE
PROVINCIA: JOSE BALLIVIAN	DEPARTAMENTO: BENI

DISEÑO ARQUITECTONICO:  	REVISADO Y APROBADO :  	FECHA: DICIEMBRE/ 2023 SUPERFICIE CONSTRUIDA: LAMINA: <h1>15/21</h1>
--------------------------------	-------------------------------	---

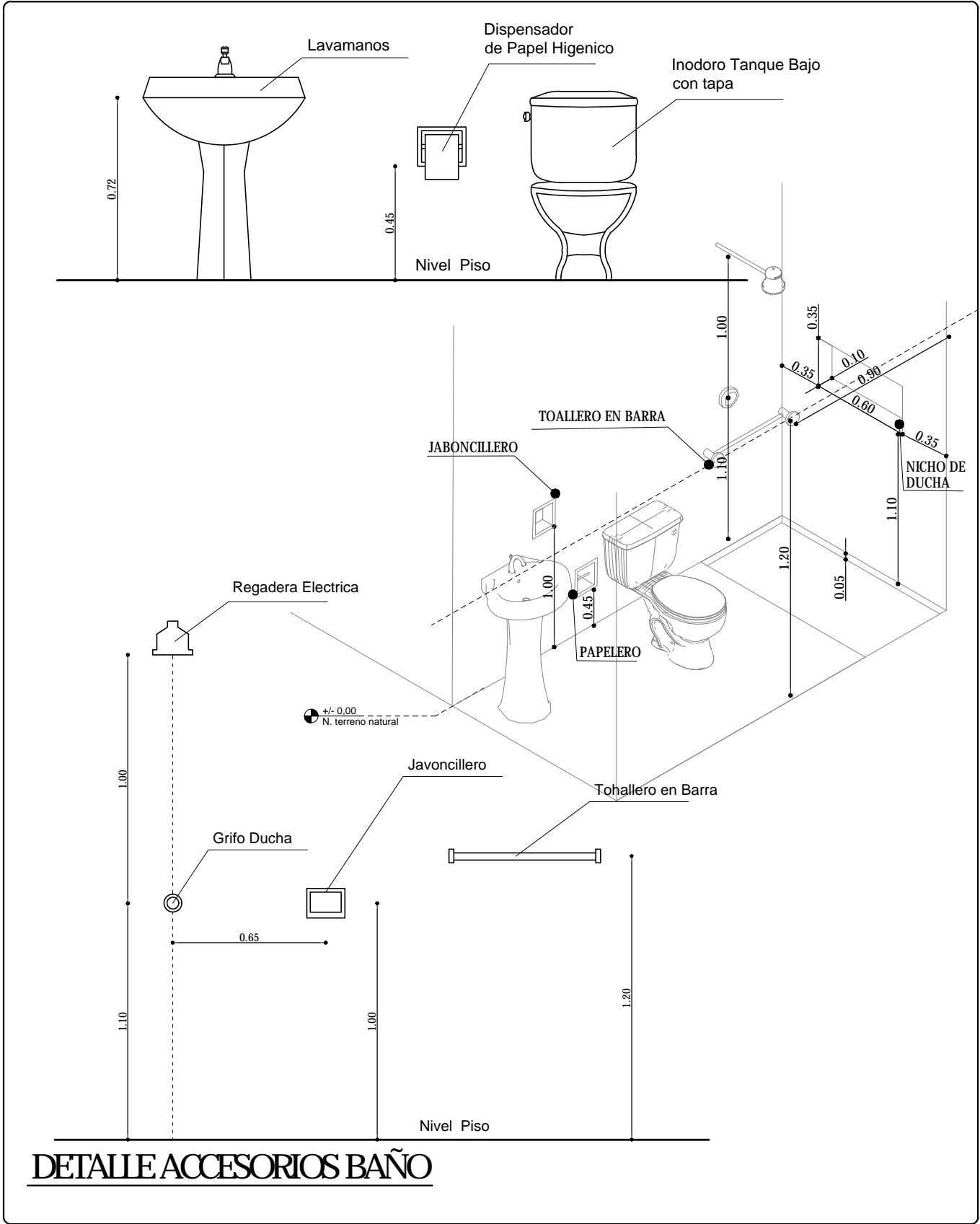

**DETALLE ACCESORIOS BAÑO**

AGENCIA ESTATAL DE VIVIENDA - AEVIVIENDA	
PROYECTO DE VIVIENDA CUALITATIVA EN EL MUNICIPIO DE RURRENABAQUE -FASE(XVIII) 2023- BENI	
COMUNIDAD: AREA RURAL	MUNICIPIO: RURRENABAQUE
PROVINCIA: JOSE BALLIVIAN	DEPARTAMENTO: BENI

DISEÑO ARQUITECTÓNICO:	REVISADO Y APROBADO :	FECHA: DICIEMBRE/ 2023
		SUPERFICIE CONSTRUIDA:
		LAMINA: 16/21



**P-1**  
**Puerta Tipo 1**

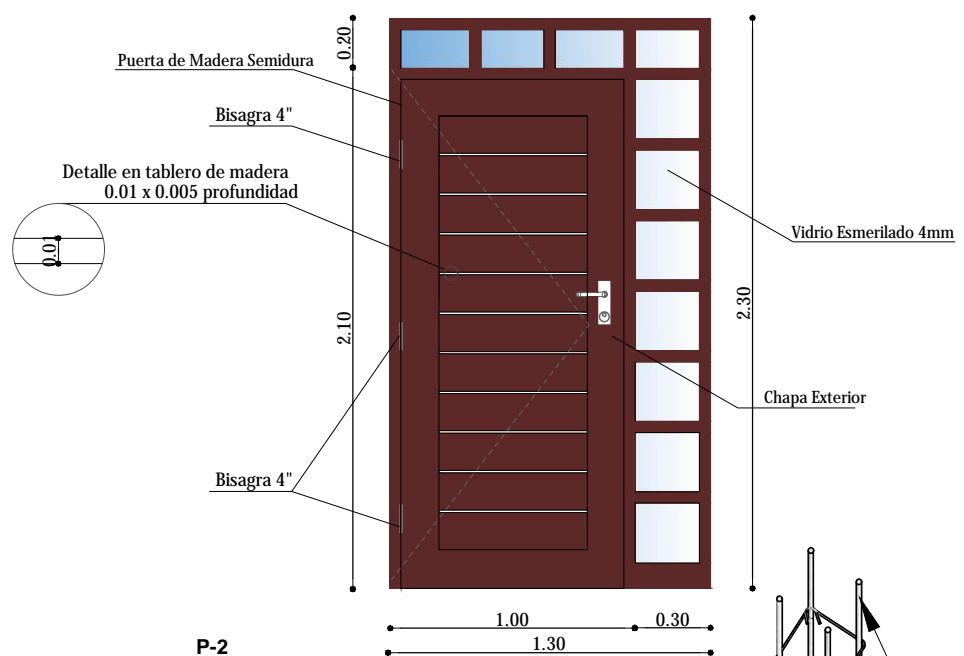

**P-2**  
**Puerta Tipo 2**

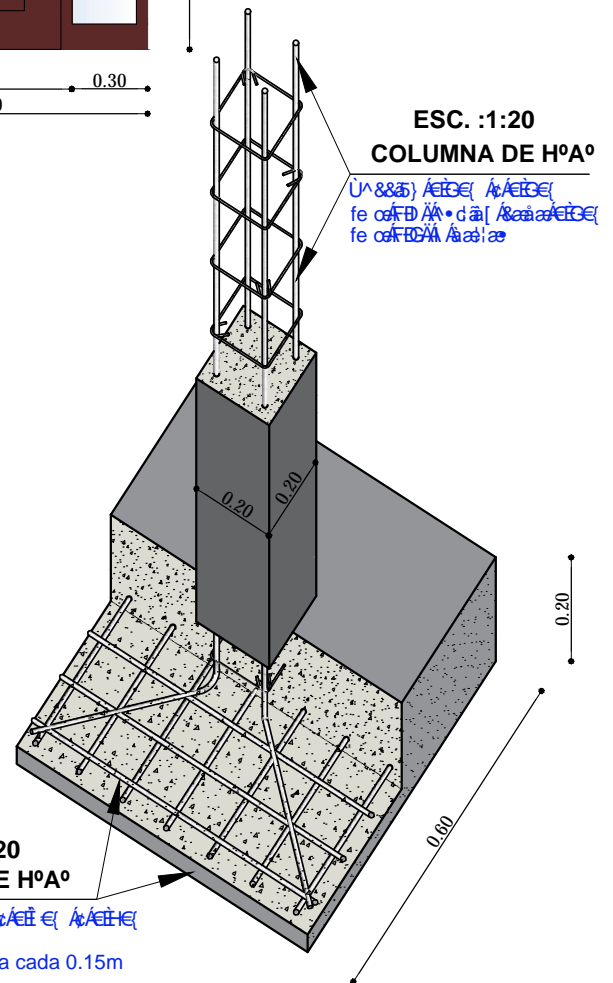
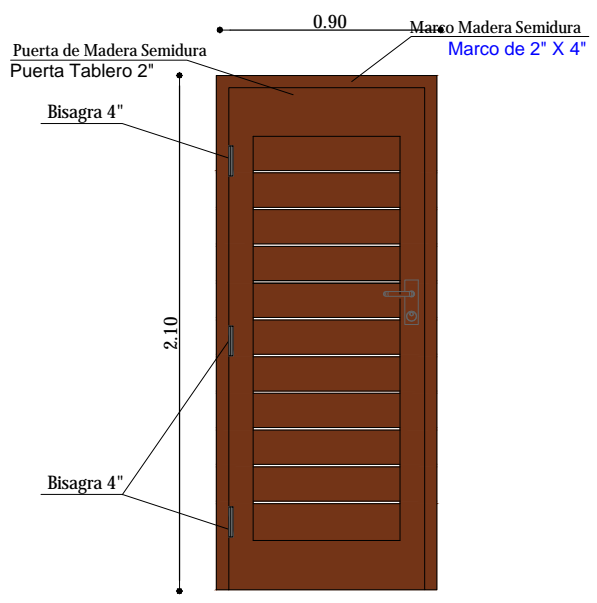

**DETALLE DE PUERTAS**  
 ESC. 1:25

AGENCIA ESTATAL DE VIVIENDA - AEVIVIENDA	
PROYECTO DE VIVIENDA CUALITATIVA EN EL MUNICIPIO DE RURRENABAQUE -FASE(XVIII) 2023- BENI	
COMUNIDAD: AREA RURAL	MUNICIPIO: RURRENABAQUE
PROVINCIA: JOSE BALLIVIAN	DEPARTAMENTO: BENI

DISEÑO ARQUITECTÓNICO:  	REVISADO Y APROBADO :  	FECHA: DICIEMBRE/ 2023 SUPERFICIE CONSTRUIDA: LAMINA: <b>17/21</b>
--------------------------------	-------------------------------	---

# CUALITATIVO

Ventana Tipo 1

V-1  
1,50  
1,60

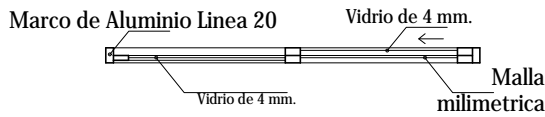
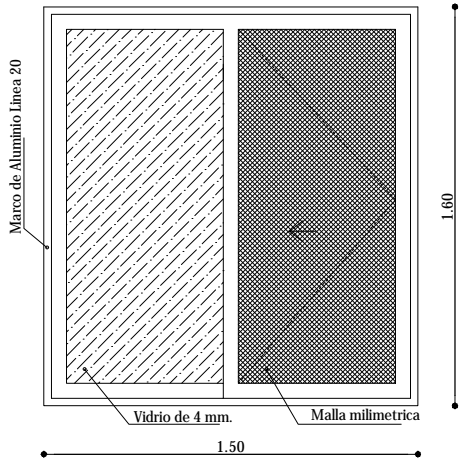

Ventana Tipo 3

V-3  
1,40  
1,40

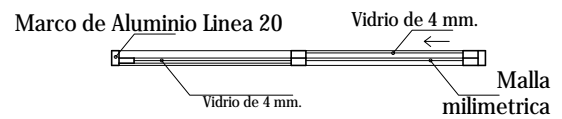
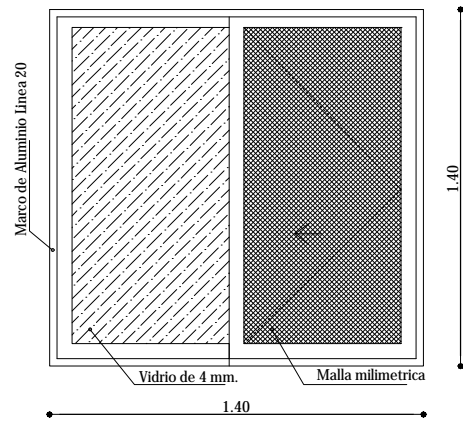

Ventana Tipo 2

V-2  
0,80  
0,80

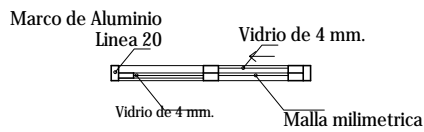
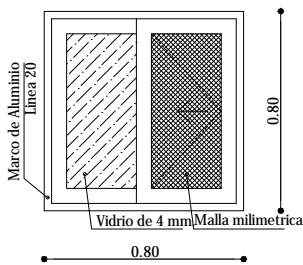

Ventana Tipo 4

V-4  
1,90  
0,60

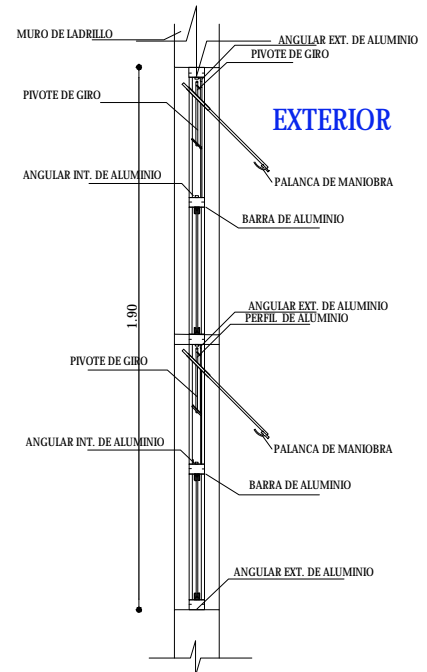
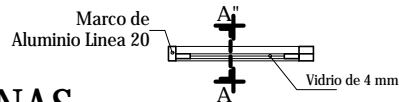
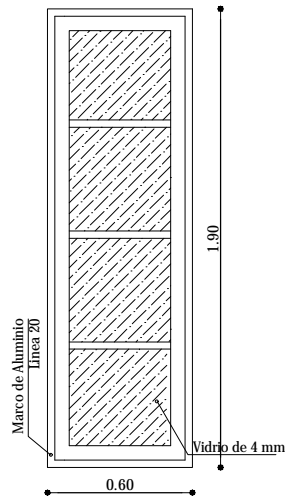

SECCION A - A'

## DETALLE DE VENTANAS

ESC. 1:25

AGENCIA ESTATAL DE VIVIENDA - AEVIVIENDA	
PROYECTO DE VIVIENDA CUALITATIVA EN EL MUNICIPIO DE RURRENABAQUE -FASE(XVIII) 2023- BENI	
COMUNIDAD: AREA RURAL	MUNICIPIO: RURRENABAQUE
PROVINCIA: JOSE BALLIVIAN	DEPARTAMENTO: BENI

DISEÑO ARQUITECTONICO:	REVISADO Y APROBADO :	FECHA: DICIEMBRE/ 2023
		SUPERFICIE CONSTRUIDA:
		LAMINA:
		18/21

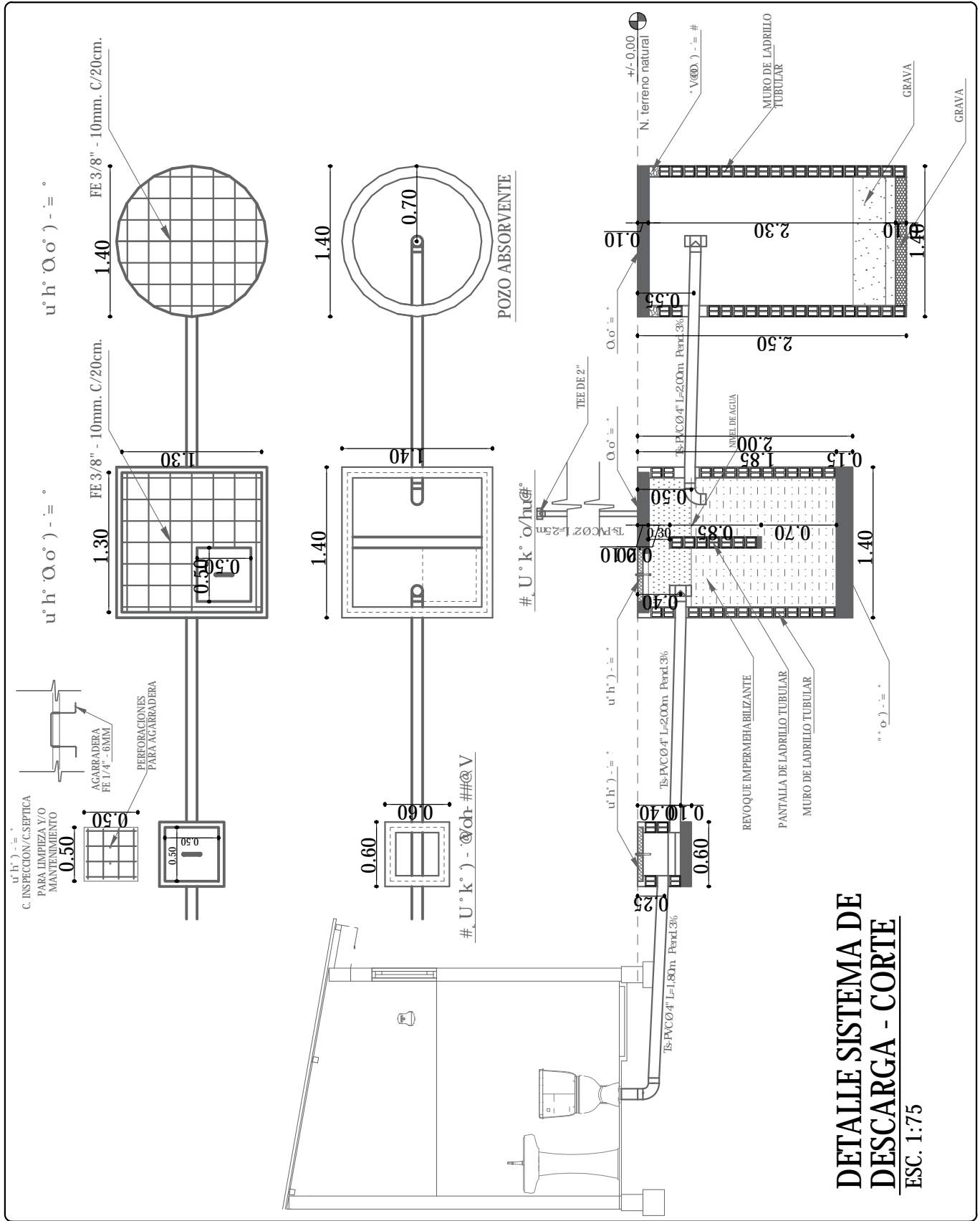

**DETALLE SISTEMA DE  
DESCARGA - CORTE**  
ESC. 1:75

AGENCIA ESTATAL DE VIVIENDA - AEVIVIENDA	
PROYECTO DE VIVIENDA CUALITATIVA EN EL MUNICIPIO DE RURRENABAQUE -FASE(XVIII) 2023- BENI	
COMUNIDAD: AREA RURAL	MUNICIPIO: RURRENABAQUE
PROVINCIA: JOSE BALLIVIAN	DEPARTAMENTO: BENI

DISEÑO ARQUITECTÓNICO:  REVISADO Y APROBADO :  FECHA: DICIEMBRE/ 2023	SUPERFICIE CONSTRUIDA:  LAMINA:  <b>19/21</b>
---	---

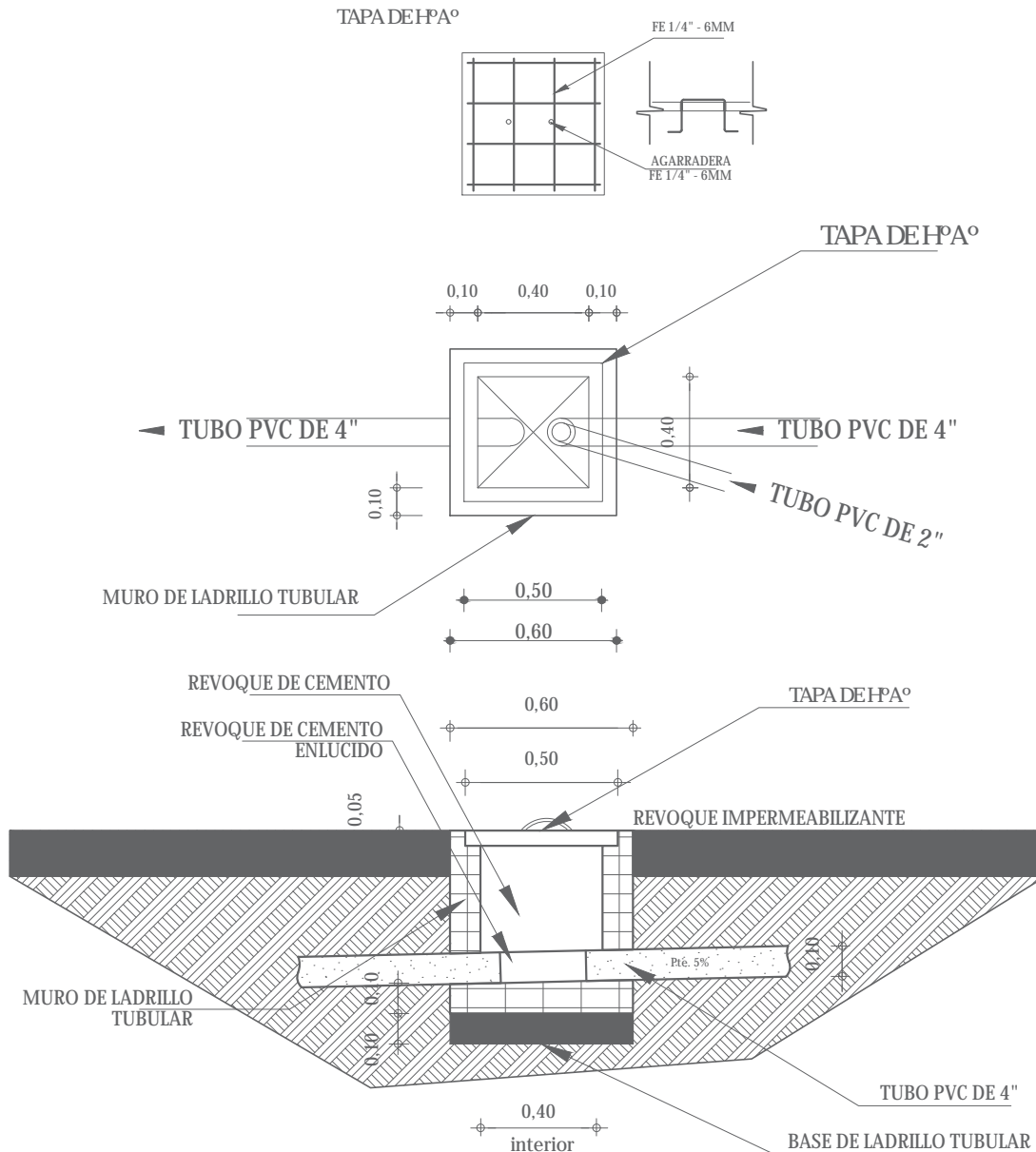



## DETALLE CAMARA DE INSPECCION

ESC. 1:35

AGENCIA ESTATAL DE VIVIENDA - AEVIENDA	
PROYECTO DE VIVIENDA CUALITATIVA EN EL MUNICIPIO DE RURRENABAQUE -FASE(XVIII) 2023- BENI	
COMUNIDAD: AREA RURAL	MUNICIPIO: RURRENABAQUE
PROVINCIA: JOSE BALLIVAN	DEPARTAMENTO: BENI

REVISADO Y APROBADO :	FECHA: DICIEMBRE/ 2023
	SUPERFICIE CONSTRUIDA: 51.14m <sup>2</sup>
	LAMINA: 20/21

## SIMBOLOGIA

	ESQUINERO INTERIOR DE PVC
	ESQUINERO EXTERIOR DE PVC
	PLAFÓN DE PVC



DETALLE DE ESQUINERO

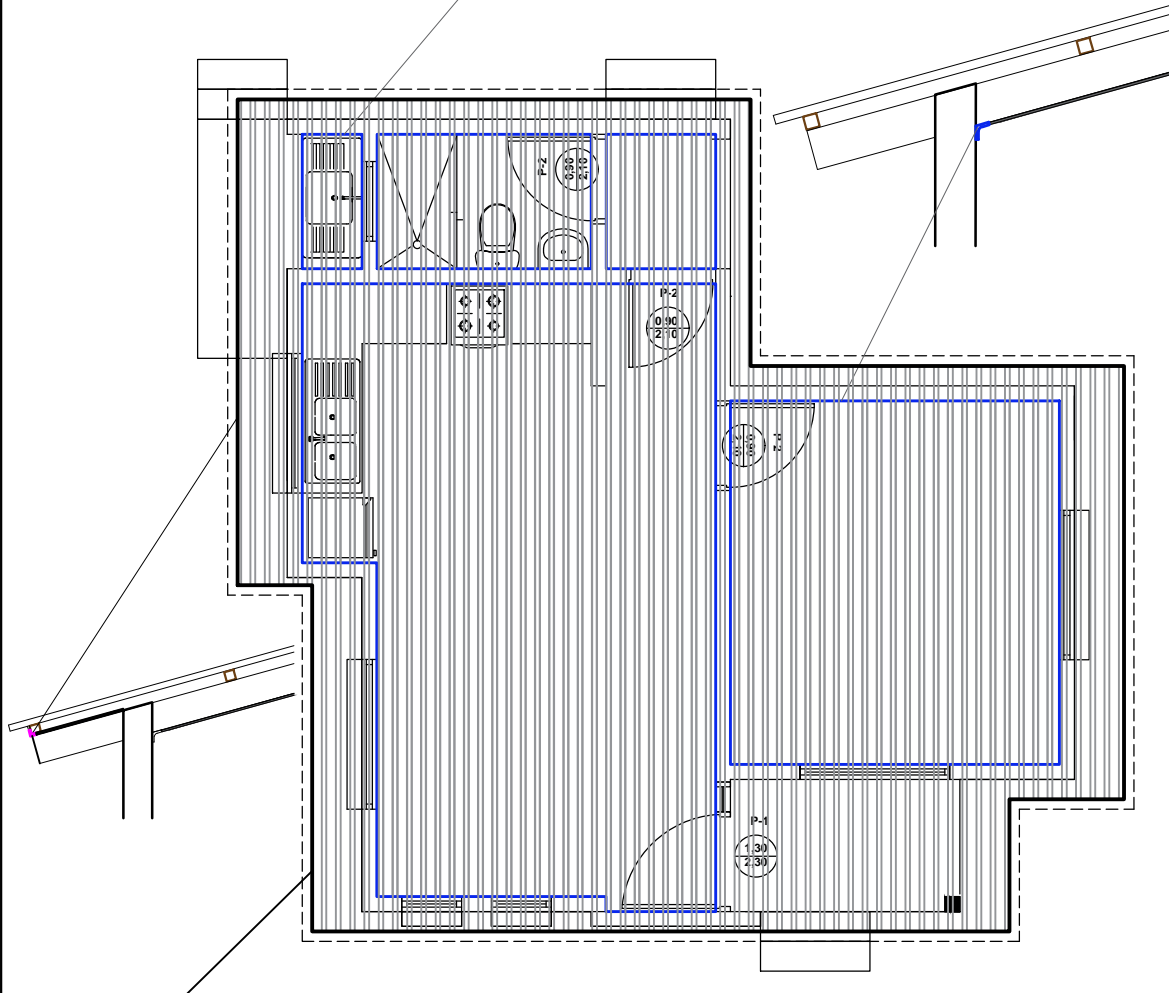

PLANO DE ESQUINERO  
DE PVC  
ESC. 1:75

AGENCIA ESTATAL DE VIVIENDA - AEVIVIENDA	
PROYECTO DE VIVIENDA CUALITATIVA EN EL MUNICIPIO DE RURRENABAQUE -FASE(XVIII) 2023- BENI	
COMUNIDAD: AREA RURAL	MUNICIPIO: RURRENABAQUE
PROVINCIA: JOSE BALLIVIAN	DEPARTAMENTO: BENI

DESEÑO ARQUITECTÓNICO:	REVISADO Y APROBADO :	FECHA: DICIEMBRE/ 2023
		SUPERFICIE CONSTRUIDA:
		LAMINA:
		21/21