

MODULO: VIVIENDA NUEVA TIPO 1

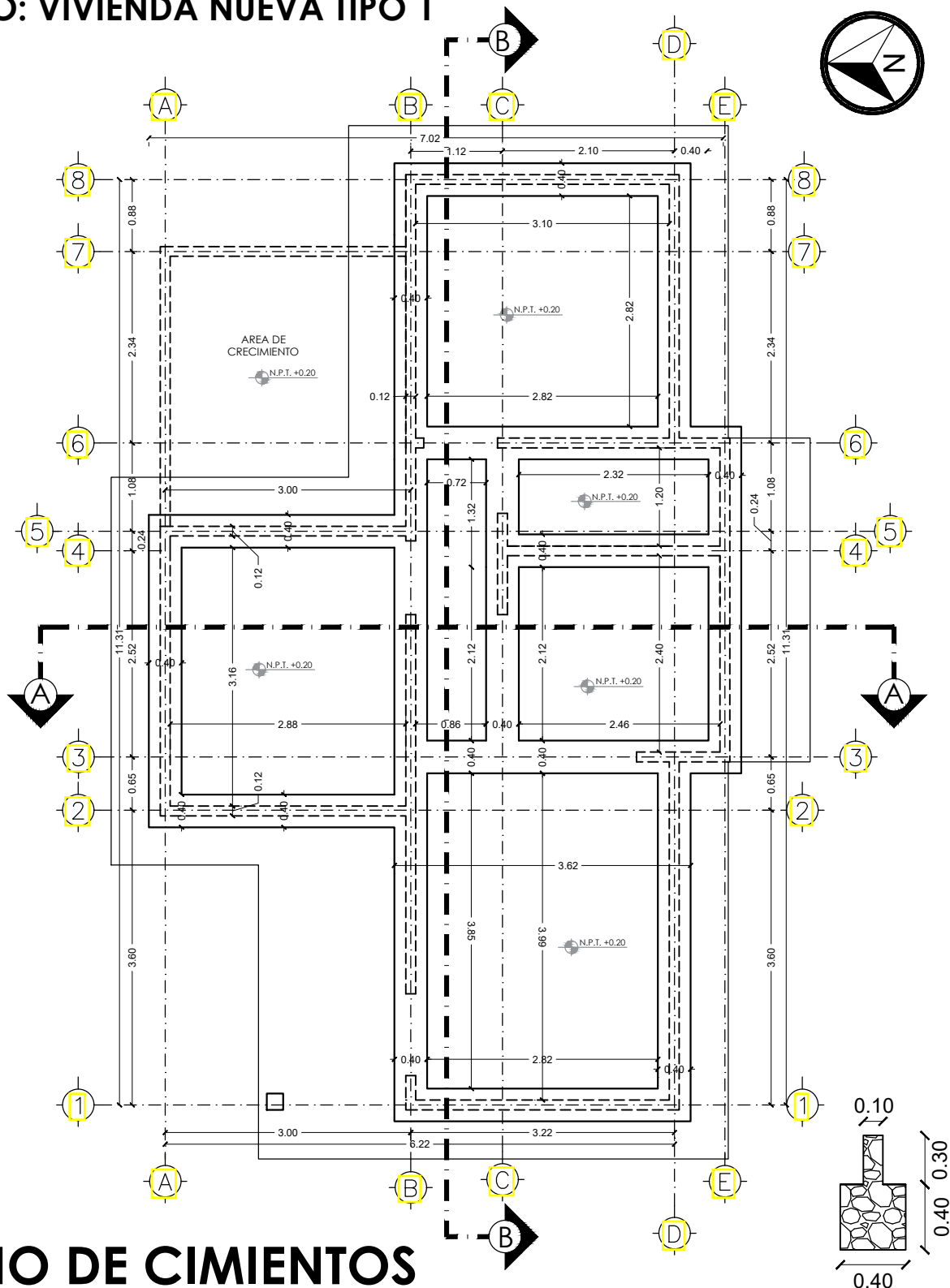

* EL PLANO ES REFERENCIAL, SE DEBERÁ ACOMODAR AL TERRENO

PLANO DE CIMIENTOS

ESC. 1:75

| | | | | |
|--|---|---|-----------------------|----------------------|
| AEVIVIENDA | PROYECTO DE VIVIENDA NUEVA AUTOCONSTRUCCION EN EL MUNICIPIO DE SAN PEDRO CURAHUARA -FASE(IV) 2023- LA PAZ | | | |
| | ZONAS/URBANIZACIONES: <small>ACHAVILI, ALTO BELEN, CALLIPAMPA, CHIAHUALLA CHURUJCHANI, INAYHUASI, JACHA MAYA, JANKE MARKA, PAMPA HUTA, RIO MILATDO KARI, TOLAR PAMPA, TUJANI, VILLA VISTA, WALDO BALWAN LUCOHUTA</small> | MUNICIPIO : SAN PEDRO CURAHUARA | | |
| PROVINCIA : GUALBERTO VILLARROEL | DEPARTAMENTO : LA PAZ | DISEÑO ARQUITECTONICO : | REVISADO Y APROBADO : | LAMINA : 1 |

MODULO: VIVIENDA NUEVA TIPO 1

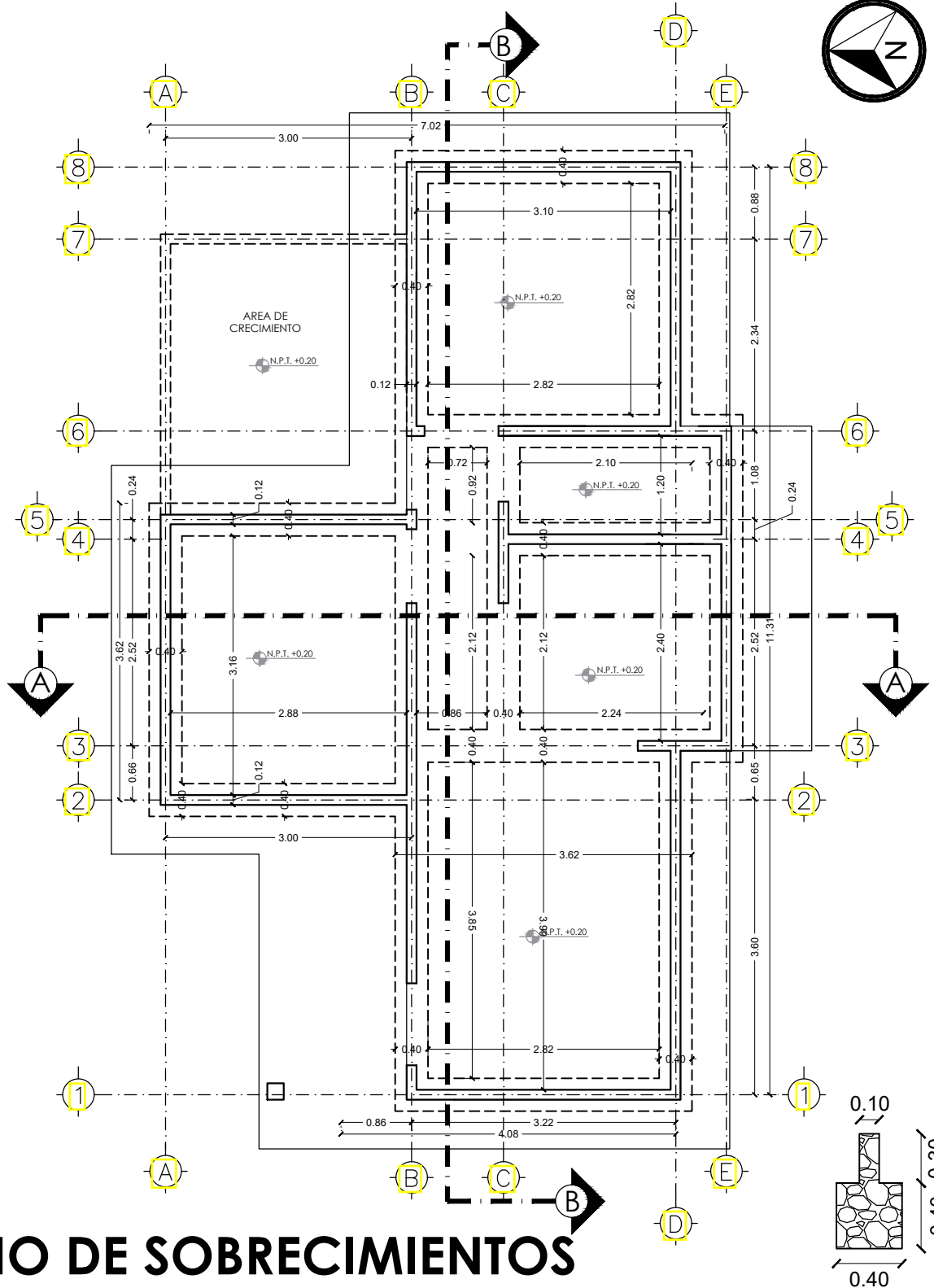

* EL PLANO ES REFERENCIAL, SE DEBERÁ ACOMODAR AL TERRENO

PLANO DE SOBRECIMENTOS ESC. 1:75

| | | | | |
|------------|---|---|-------------------------|---------------------------------|
| AEVIVIENDA | PROYECTO DE VIVIENDA NUEVA AUTOCONSTRUCCION EN EL MUNICIPIO DE SAN PEDRO CURAHUARA -FASE(IV) 2023- LA PAZ | | | |
| | ZONAS/URBANIZACIONES: <small>ACHAVILI, ALTO BELEN, CALIPAMPA, CHIAHUALLA CHURUJCHANI, INAYHUASI, JACHA MAYA, JANKE MARKA, PAMPA HUTA, RIO MILATITO KARI, TOLAR PAMPA, TUJANI, VILLA VISTA, WALDO BALUYANI LUCOHUTA</small> | MUNICIPIO : SAN PEDRO CURAHUARA | | SUPERFICIE : 51.26 m2 |
| | PROVINCIA : GUALBERTO VILLARROEL | DEPARTAMENTO : LA PAZ | DISEÑO ARQUITECTONICO : | LAMINA : 2 |
| | | | REVISADO Y APROBADO : | |

MODULO: VIVIENDA NUEVA TIPO 1

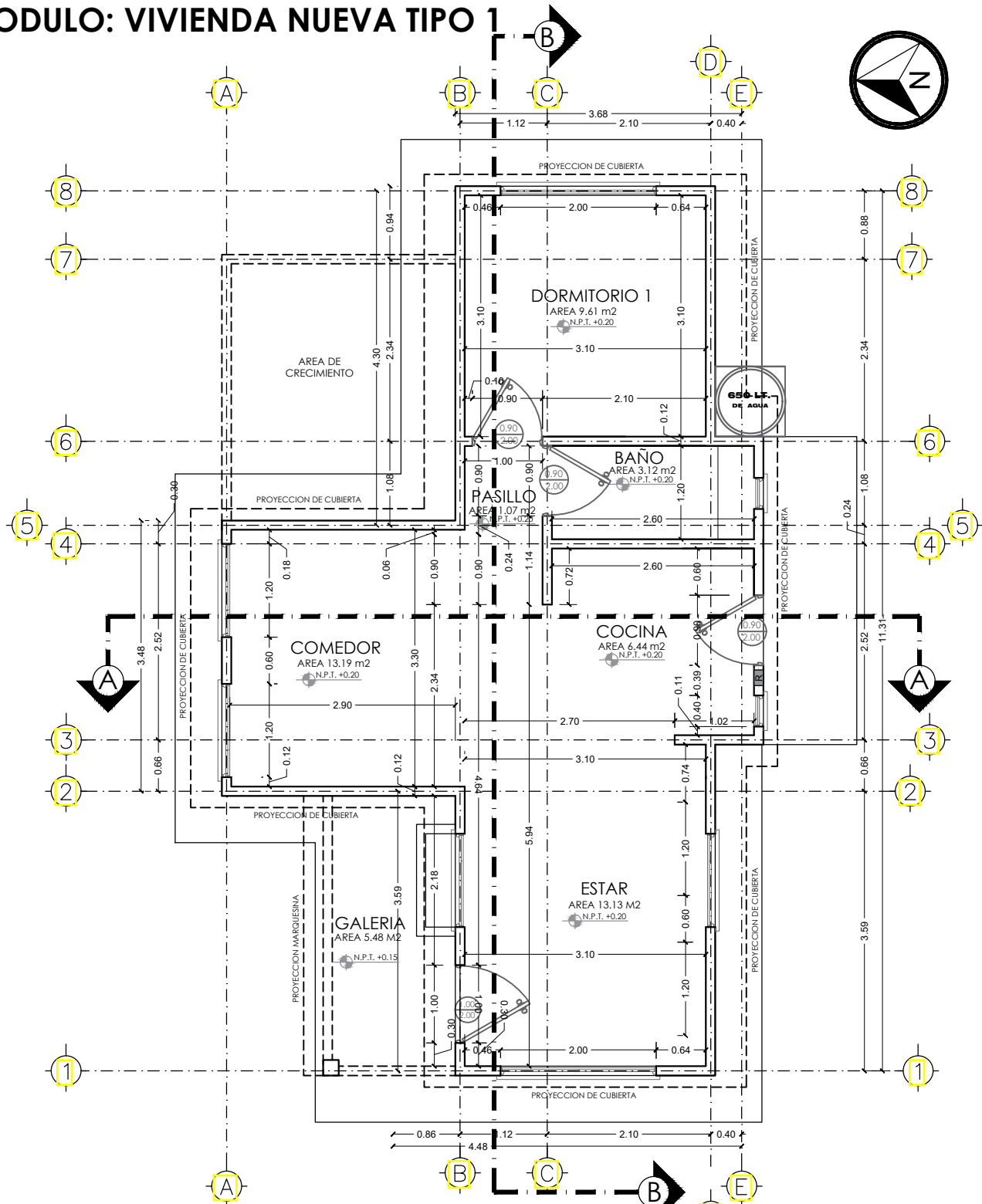

* EL PLANO ES REFERENCIAL, SE DEBERÁ ACOMODAR AL TERRENO

PLANO DE PLANTA ACOTADA ESC. 1:75 / PROPUESTA DE EMPLAZAMIENTO

| | | | | | | |
|------------|---|---|-------------------------|-----------------------|----------------------|----------|
| AEVIVIENDA | PROYECTO DE VIVIENDA NUEVA AUTOCONSTRUCCION EN EL MUNICIPIO DE SAN PEDRO CURAHUARA -FASE(IV) 2023- LA PAZ | | | SUPERFICIE : | | |
| | ZONAS/URBANIZACIONES: <small>ACHAVILI, ALTO BELEN, CALLIPAMPA, CHIAHUALLA CHURUJCHANI, INAYHUASI, JACHA MAYA, JANKE MARKA, PAMPA HUTA, RIO MILATTO KARI, TOLAR PAMPA, TUJANI, VILLA VISTA, WALDO BALUYANI LUCOHUTA</small> | MUNICIPIO : SAN PEDRO CURAHUARA | | | 51.26 m ² | |
| | PROVINCIA : GUALBERTO VILLARROEL | DEPARTAMENTO : LA PAZ | | | LAMINA : | 3 |
| | | | DISEÑO ARQUITECTONICO : | REVISADO Y APROBADO : | | |

MODULO: VIVIENDA NUEVA TIPO 1

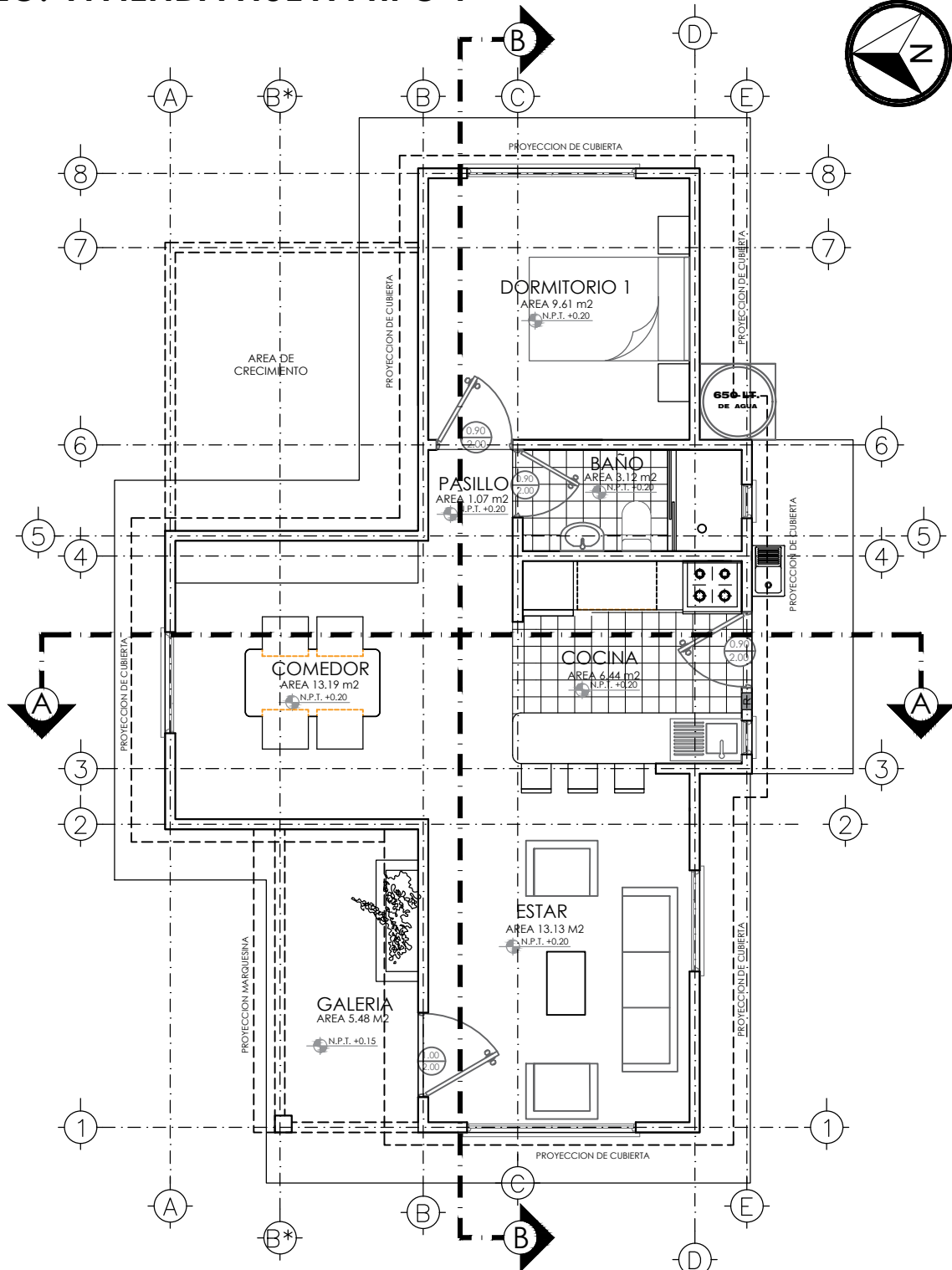

* EL PLANO ES REFERENCIAL, SE DEBERÁ ACOMODAR AL TERRENO

PLANO DE PLANTA AMOBLADA

ESC. 1:75

| | | | | |
|------------|--|---|-------------------------|---------------------------------|
| AEVIVIENDA | PROYECTO DE VIVIENDA NUEVA AUTOCONSTRUCCION EN EL MUNICIPIO DE SAN PEDRO CURAHUARA -FASE(IV) 2023- LA PAZ | | | |
| | ZONAS/URBANIZACIONES: <small>ACHAVILI, ALTO BELEN, CALLIPAMPA, CHIAHUALLA CHURUICHAVI, INAYHUASI, JACHA MAYA, JANCO MARCA, PAMPA HUTA, RIO MILLATO KARI, TOLAR PAMPA, TUJUNI, VILLA VISTA, WALDO BALUYAN LUCOHUTA</small> | MUNICIPIO : SAN PEDRO CURAHUARA | | SUPERFICIE : 51.26 m2 |
| | PROVINCIA : GUALBERTO VILLARROEL | DEPARTAMENTO : LA PAZ | DISEÑO ARQUITECTONICO : | LAMINA : 4 |
| | | | REVISADO Y APROBADO : | |

MODULO: VIVIENDA NUEVA TIPO 1

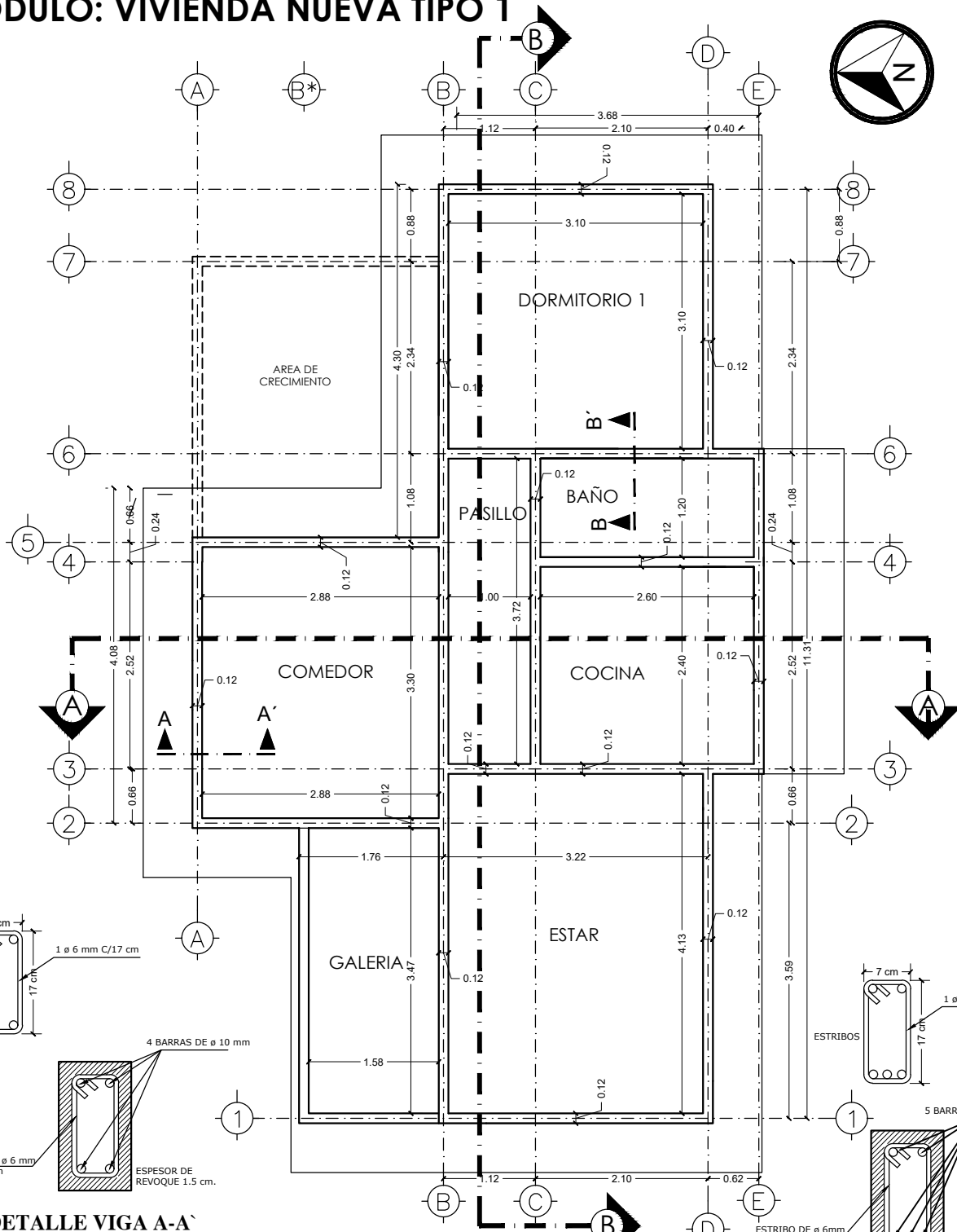

* EL PLANO ES REFERENCIAL, SE DEBERÁ ACOMODAR AL TERRENO

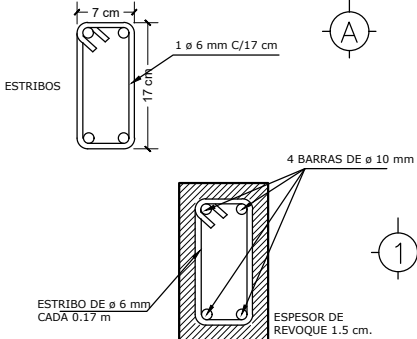

DETALLE VIGA A-A'

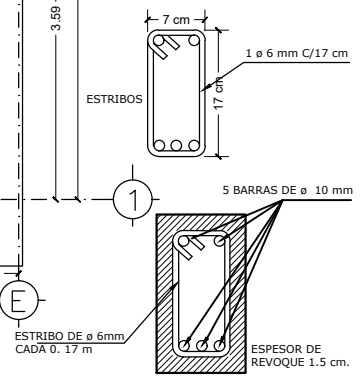

DETALLE VIGA B-B'

PLANO DE VIGA CADENA H°A°

ESC. 1:75

| | | | | |
|------------|--|---|-------------------------|---------------------------------|
| AEVIVIENDA | PROYECTO DE VIVIENDA NUEVA AUTOCONSTRUCCION EN EL MUNICIPIO DE SAN PEDRO CURAHUARA -FASE(IV) 2023- LA PAZ | | | |
| | ZONAS/URBANIZACIONES: ACHAYVI, ALTO BELLEN, CALLIPAMPA, CHIAHUALLA CHURUJICHANI, INAYHUASI, JACHA MAYA, JANKO MARKA, PAMPA HUTA, RIO MILITADO KARL, TOLAR PAMPA, TUJUNI, VILLA VISTA, WALDO BALUYANI LUCOHUTA | MUNICIPIO : SAN PEDRO CURAHUARA | | SUPERFICIE : 51.26 m2 |
| | PROVINCIA : GUALBERTO VILLARROEL | DEPARTAMENTO : LA PAZ | DISEÑO ARQUITECTONICO : | LAMINA : 5 |
| | | | REVISADO Y APROBADO : | |

MODULO: VIVIENDA NUEVA TIPO 1

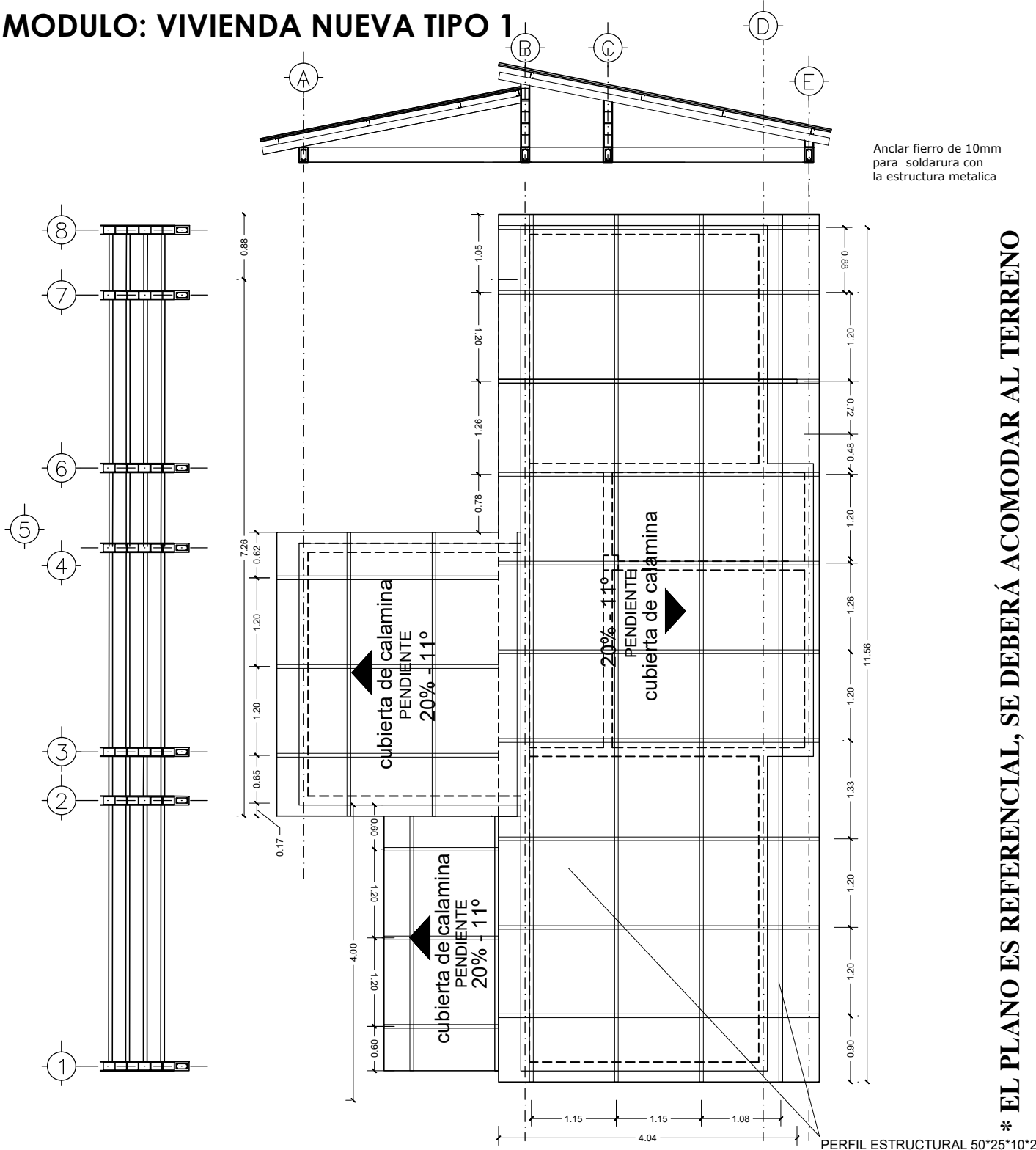

PLANO DE ESTRUCTURA DE CUBIERTA ESC. 1:75

| | | | | |
|-------------------------|---|-----------------------|---|--|
| AEVIVIENDA | PROYECTO DE VIVIENDA NUEVA AUTOCONSTRUCCION EN EL MUNICIPIO DE SAN PEDRO CURAHUARA -FASE(IV) 2023- LA PAZ | | | |
| | ZONAS/URBANIZACIONES: <small>ACHAYVI, ALTO BELEN, CALLIPAMPA, CHIAHUALLA CHURUICHAYVI, INAYHUASI, JACHA MAYA, JANKE MARKA, PAMPA HUTA, RIO MILATITO KARI, TOLAR PAMPA, TUBANI, VILLA VISTA, WALDO BALUYAN LUCOHUTA</small> | | MUNICIPIO : SAN PEDRO CURAHUARA | |
| | PROVINCIA : GUALBERTO VILLARROEL | | DEPARTAMENTO : LA PAZ | |
| | SUPERFICIE : 51.26 m2 | | LAMINA : 6 | |
| DISEÑO ARQUITECTONICO : | | REVISADO Y APROBADO : | | |

MODULO: VIVIENDA NUEVA TIPO 1

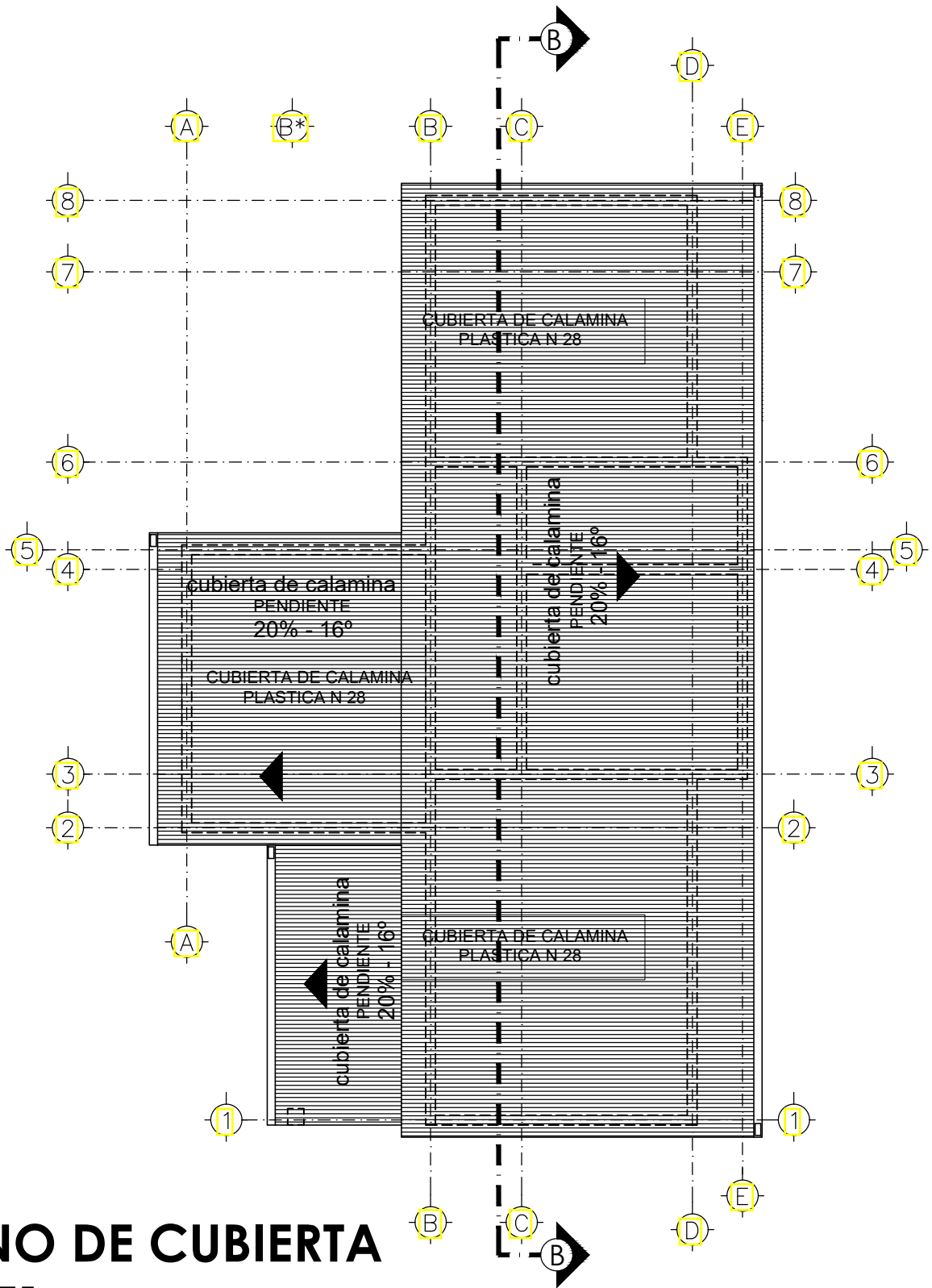

* EL PLANO ES REFERENCIAL, SE DEBERÁ ACOMODAR AL TERRENO

PLANO DE CUBIERTA ESC. 1:75

| | | | | |
|------------|---|---|-------------------------|---------------------------------|
| AEVIVIENDA | PROYECTO DE VIVIENDA NUEVA AUTOCONSTRUCCION EN EL MUNICIPIO DE SAN PEDRO CURAHUARA -FASE(IV) 2023- LA PAZ | | | |
| | ZONAS/URBANIZACIONES: <small>ACHAVILI, ALTO BELEN, CALLIPAMPA, CHIAHUALLA CHURUJCHANI, INAYHUASI, JACHA MAYA, JANKE MARKA, PAMPA HUTA, RIO MILATITO KARI, TOLAR PAMPA, TUUNI, VILLA VISTA, WALDO BALIVIAN LUCOHUTA</small> | MUNICIPIO : SAN PEDRO CURAHUARA | | SUPERFICIE : 51.26 m2 |
| | PROVINCIA : GUALBERTO VILLARROEL | DEPARTAMENTO : LA PAZ | DISEÑO ARQUITECTONICO : | LAMINA : 7 |
| | | | REVISADO Y APROBADO : | |

MODULO: VIVIENDA NUEVA TIPO 1

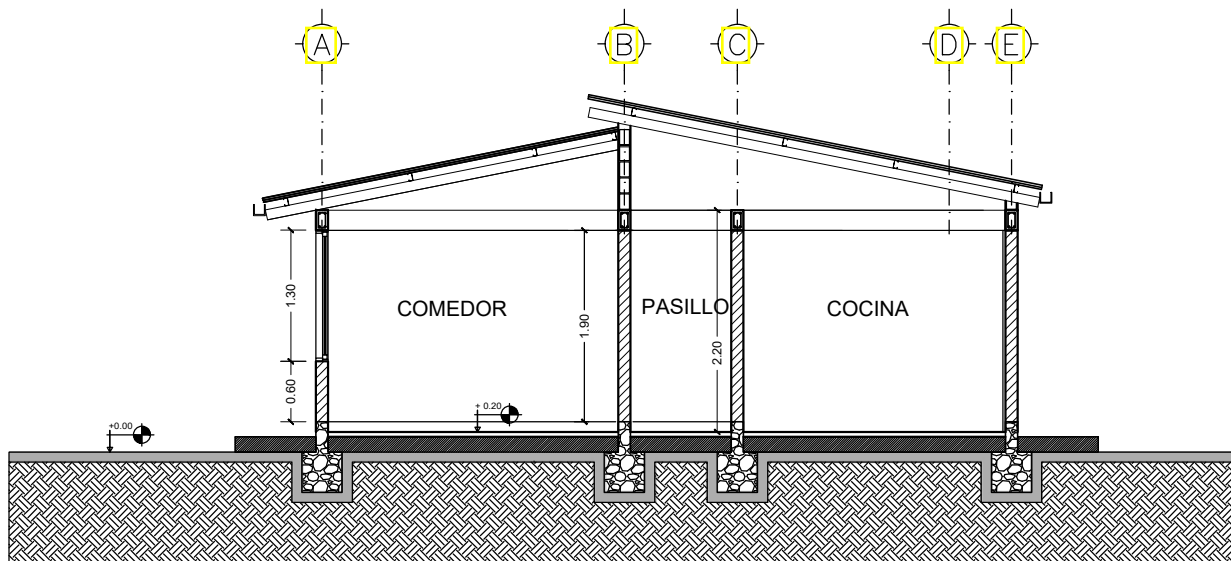

CORTE B-B

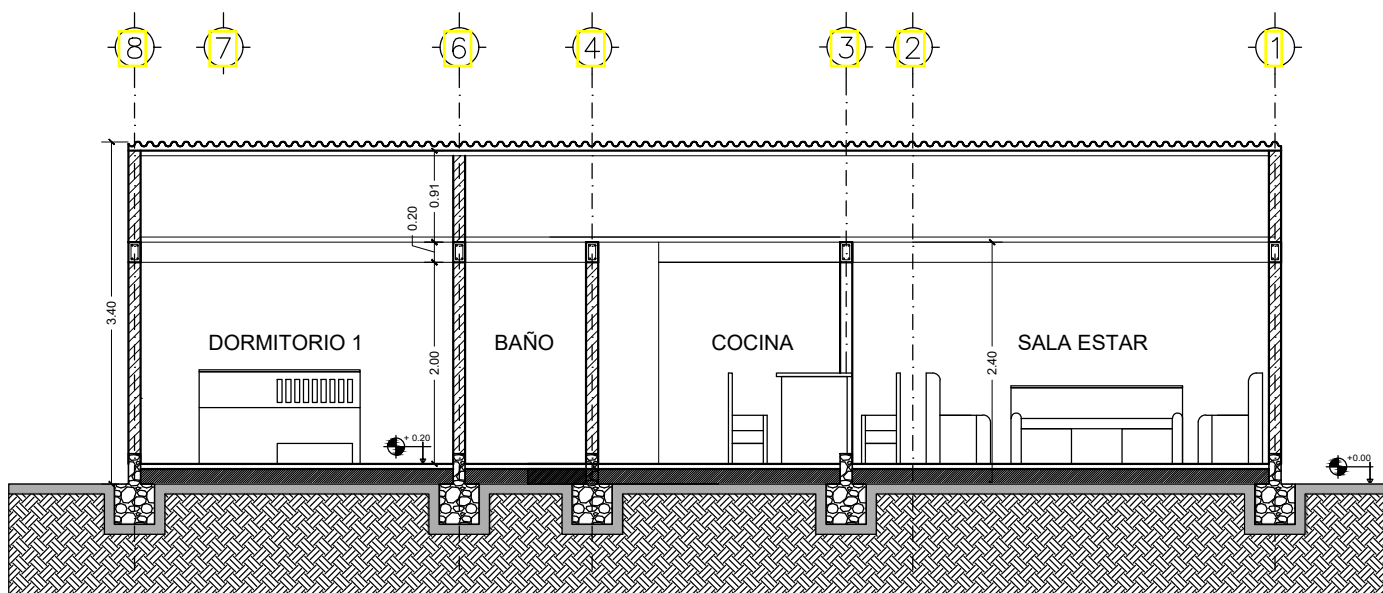

CORTE A-A

CORTES

ESC. 1:75

| | | | | | |
|-----------|---|---|-------------------------|-----------------------|---------------------------------|
| AVIVIENDA | PROYECTO DE VIVIENDA NUEVA AUTOCONSTRUCCION EN EL MUNICIPIO DE SAN PEDRO CURAHUARA -FASE(IV) 2023- LA PAZ | | | | |
| | ZONAS/URBANIZACIONES: <small> ACHAVILI, ALTO BELEN, CALLIPAMPA, CHIHUALLA CHURUICHANI, HUAYHUASI, JACHA MAYA, JANCO MARCA, PAMPA HUTA, RIO MILATITO KARI, TOLAR PAMPA, TUBANI, VILLA VISTA, WALDO BALWAN LUCOHUTA </small> | MUNICIPIO : SAN PEDRO CURAHUARA | | | SUPERFICIE : 51.26 m2 |
| | PROVINCIA : GUALBERTO VILLARROEL | DEPARTAMENTO : LA PAZ | DISEÑO ARQUITECTONICO : | REVISADO Y APROBADO : | LAMINA : 8 |
| | | | | | |

MODULO: VIVIENDA NUEVA TIPO 1

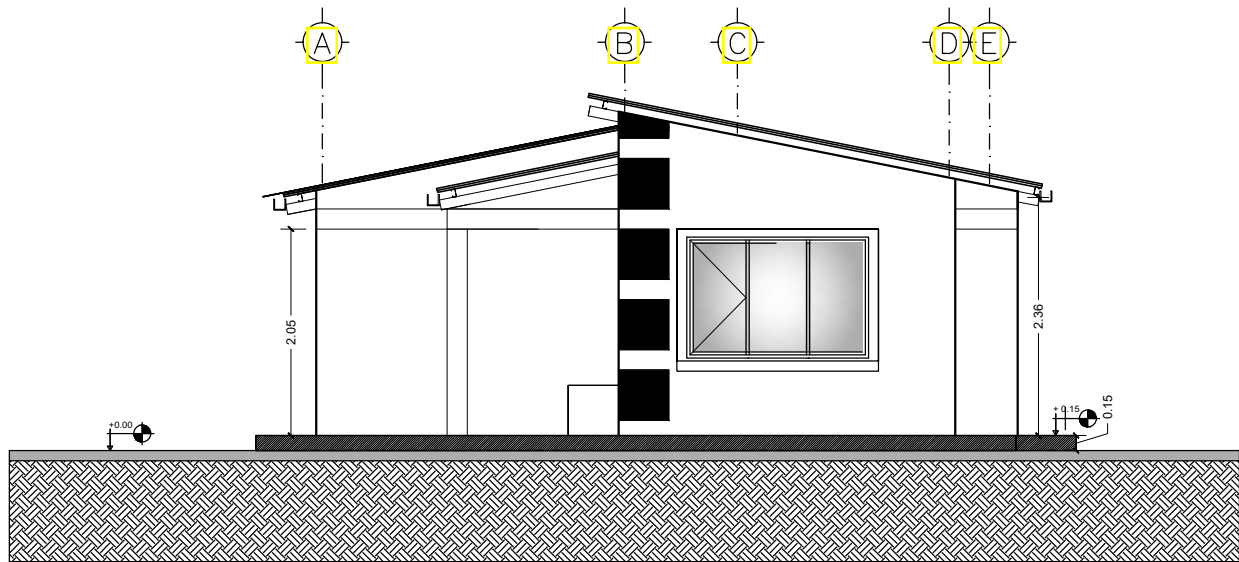

ELEVACIÓN OESTE

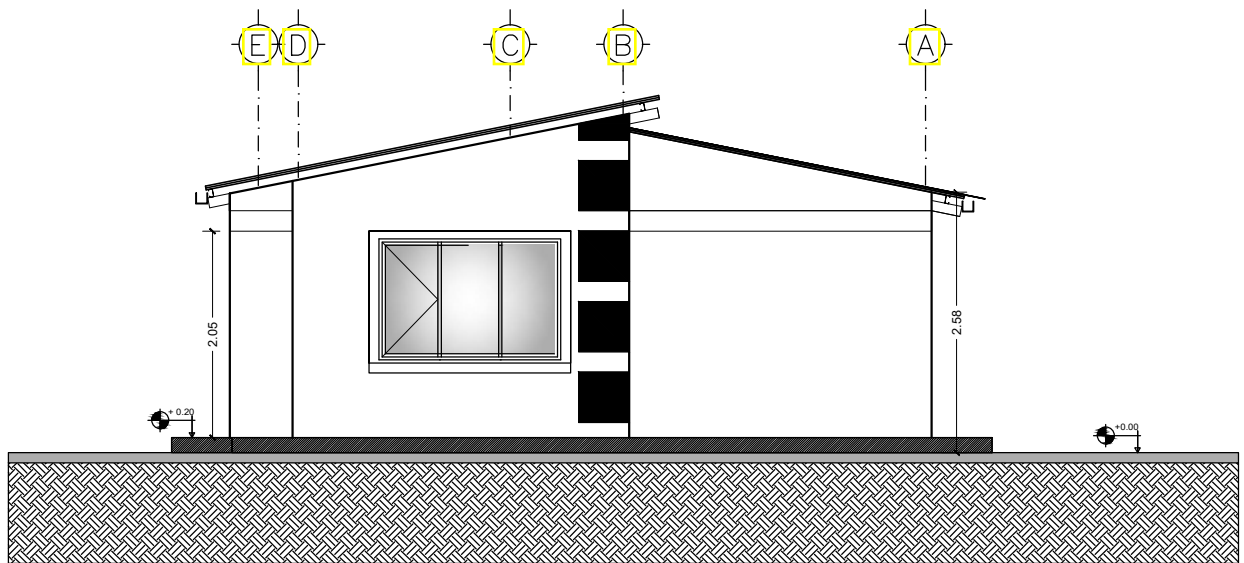

ELEVACIÓN ESTE

ELEVACIONES

ESC. 1:75

| | | | | |
|----------|--|---|-------------------------|---------------------------------|
| VIVIENDA | PROYECTO DE VIVIENDA NUEVA AUTOCONSTRUCCION EN EL MUNICIPIO DE SAN PEDRO CURAHUARA -FASE(IV) 2023- LA PAZ | | | |
| | ZONAS/URBANIZACIONES: <small>ACHAVIRI, ALTO BELEN, CALLIPAMPA, CHIHUALA CHURJUCHANI, INAYHUASI, JACHA MAYA, JANKO MARCA, PAMPA HUTA, RIO MILLATOS KARI, TOLAR PAMPA, TUJUNI, VILLA VISTA, WALDO BALWAN LUCCHUTA</small> | MUNICIPIO : SAN PEDRO CURAHUARA | | SUPERFICIE : 51.26 m2 |
| | PROVINCIA : GUALBERTO VILLARROEL | DEPARTAMENTO : LA PAZ | DISEÑO ARQUITECTONICO : | LAMINA : 9 |
| | | | REVISADO Y APROBADO : | |

MODULO: VIVIENDA NUEVA TIPO 1

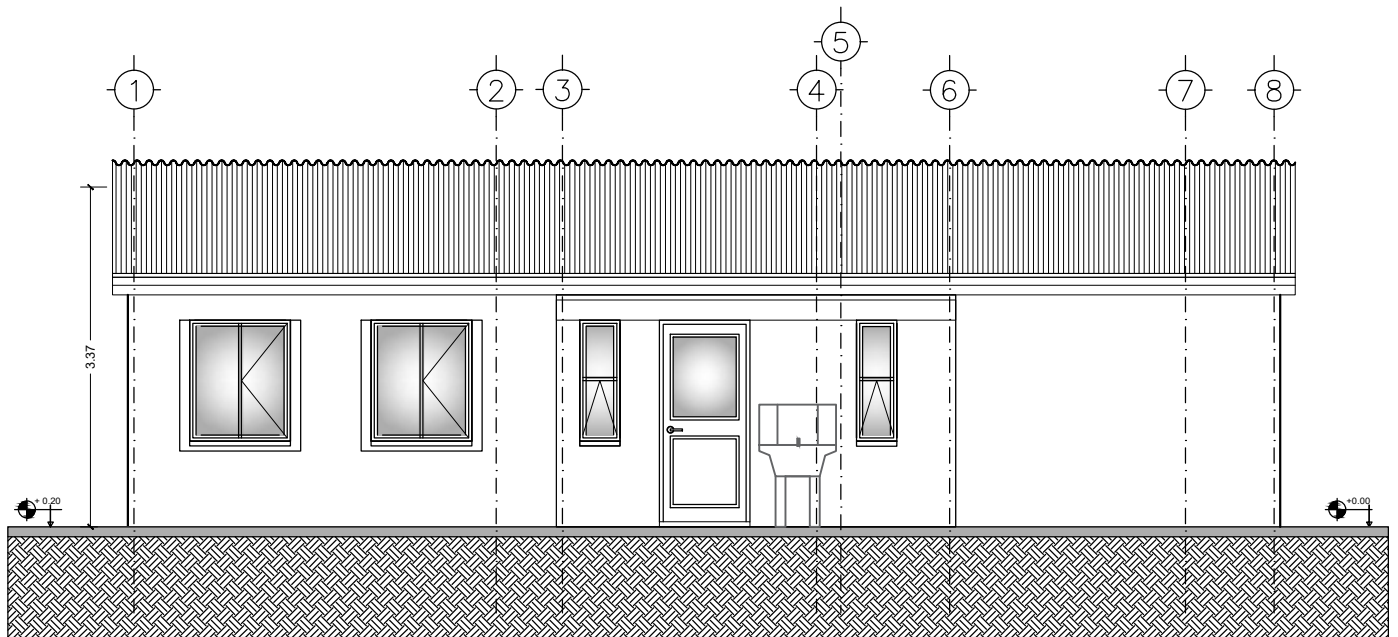

ELEVACIÓN SUR

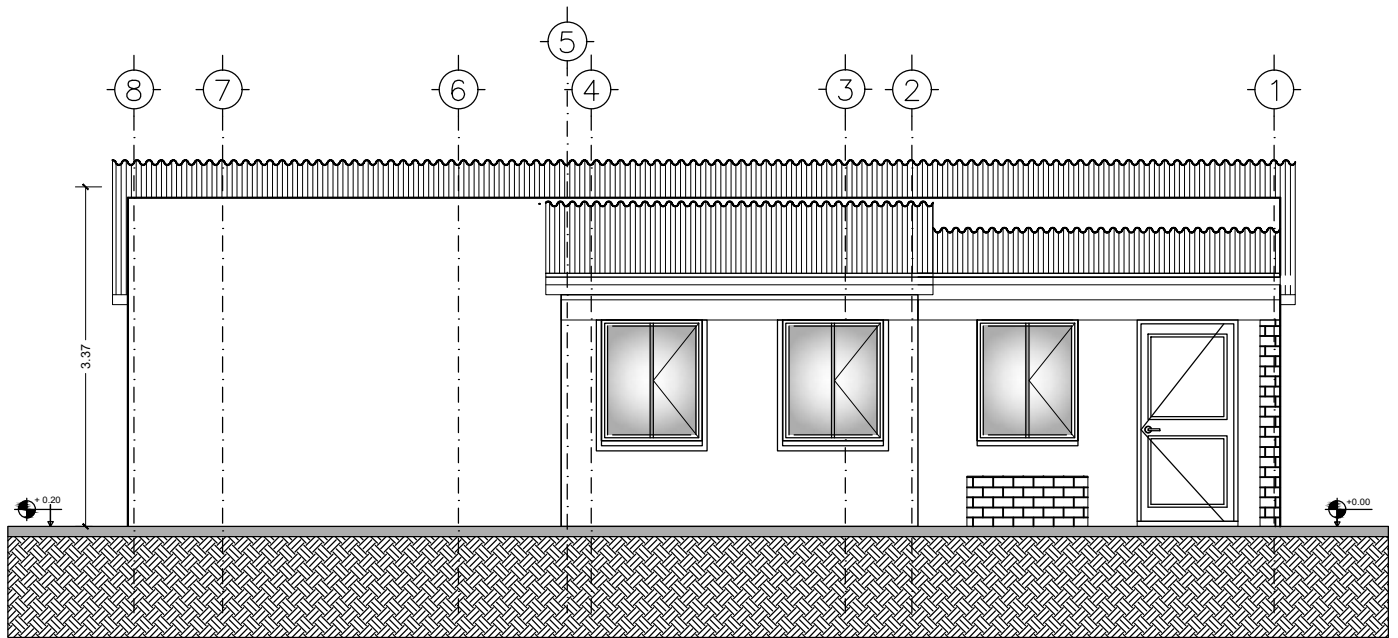

ELEVACIÓN NORTE

ELEVACIONES

ESC. 1:75

| | | | | | |
|------------|---|---|-------------------------|-----------------------|---------------------------------|
| AEVIVIENDA | PROYECTO DE VIVIENDA NUEVA AUTOCONSTRUCCION EN EL MUNICIPIO DE SAN PEDRO CURAHUARA -FASE(IV) 2023- LA PAZ | | | | |
| | ZONAS/URBANIZACIONES: <small> ACHAYBI, ALTO BELLEN, CALLIPAMPA, CHILAHUALA CHILUJICHANI, HUAYHUASI, JACHA MAYA, JANQO MARKA, PAMPA HUTA, RIO MILLATOS KARI, TOLAR, PAMPA, TUBANI, VILLA VISTA, WALDO BALQUAN LUCCHUTA </small> | MUNICIPIO : SAN PEDRO CURAHUARA | | | SUPERFICIE : 51.26 m2 |
| | PROVINCIA : GUALBERTO VILLARROEL | DEPARTAMENTO : LA PAZ | | | LAMINA : 10 |
| | | | DISEÑO ARQUITECTONICO : | REVISADO Y APROBADO : | |

MODULO: VIVIENDA NUEVA TIPO 1

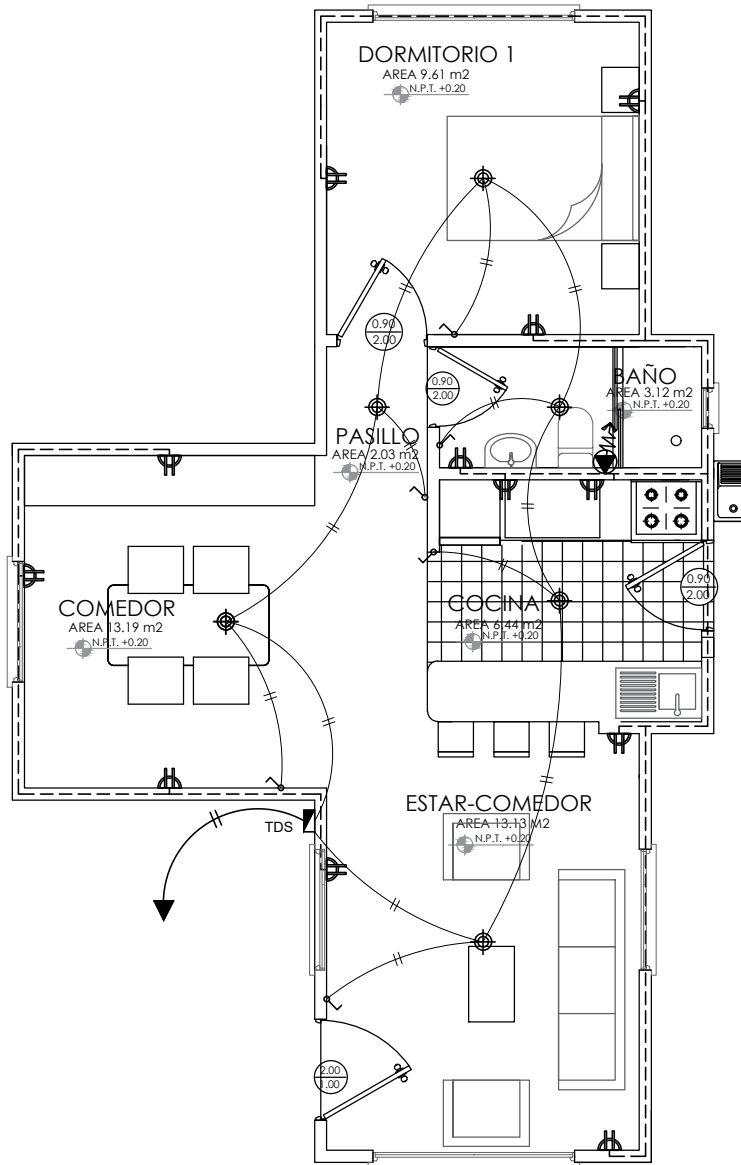

| SIMBOLOGIA | |
|------------|--|
| | TDS TABLERO DE DISTRIBUCION SECUNDARIO |
| | CIRCUITO DE ILUMINACION |
| | CIRCUITO DE TOMA CORRIENTES |
| | PUNTO DE ILUMINACION |
| | TOMA DE FUERZA |
| | TOMA CORRIENTE DOBLE |
| | INTERRUPTOR SIMPLE |

DIAGRAMA UNIFILAR

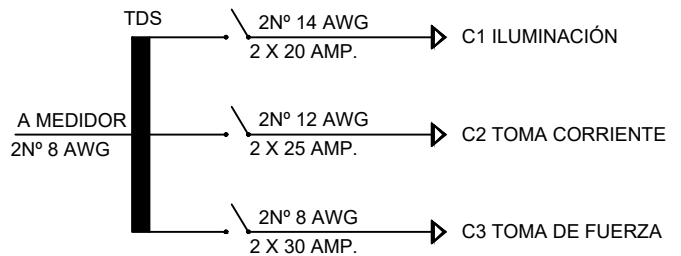

PLANO ELÉCTRICO

ESC. 1:75

| | | | | |
|------------|---|---|-------------------------|---------------------------------|
| A VIVIENDA | PROYECTO DE VIVIENDA NUEVA AUTOCONSTRUCCION EN EL MUNICIPIO DE SAN PEDRO CURAHUARA -FASE(IV) 2023- LA PAZ | | | |
| | ZONAS/URBANIZACIONES: <small>ACHAVILI, ALTO BILEN, CALLIPAMPA, CHIAHUALLA CHURUJCHAVI, INAYHUASI, JACHA MAYA, JANKO MARCA, PAMPA HUTA, RIO MILATITO KARI, TOLAR PAMPA, TUJUNI, VILLA VISTA, WALDO BALDIAMAN LUCOHUTA</small> | MUNICIPIO : SAN PEDRO CURAHUARA | | SUPERFICIE : 51.26 m2 |
| | PROVINCIA : GUALBERTO VILLARROEL | DEPARTAMENTO : LA PAZ | DISEÑO ARQUITECTONICO : | LAMINA : 11 |
| | | | REVISADO Y APROBADO : | |

MODULO: VIVIENDA NUEVA TIPO 1

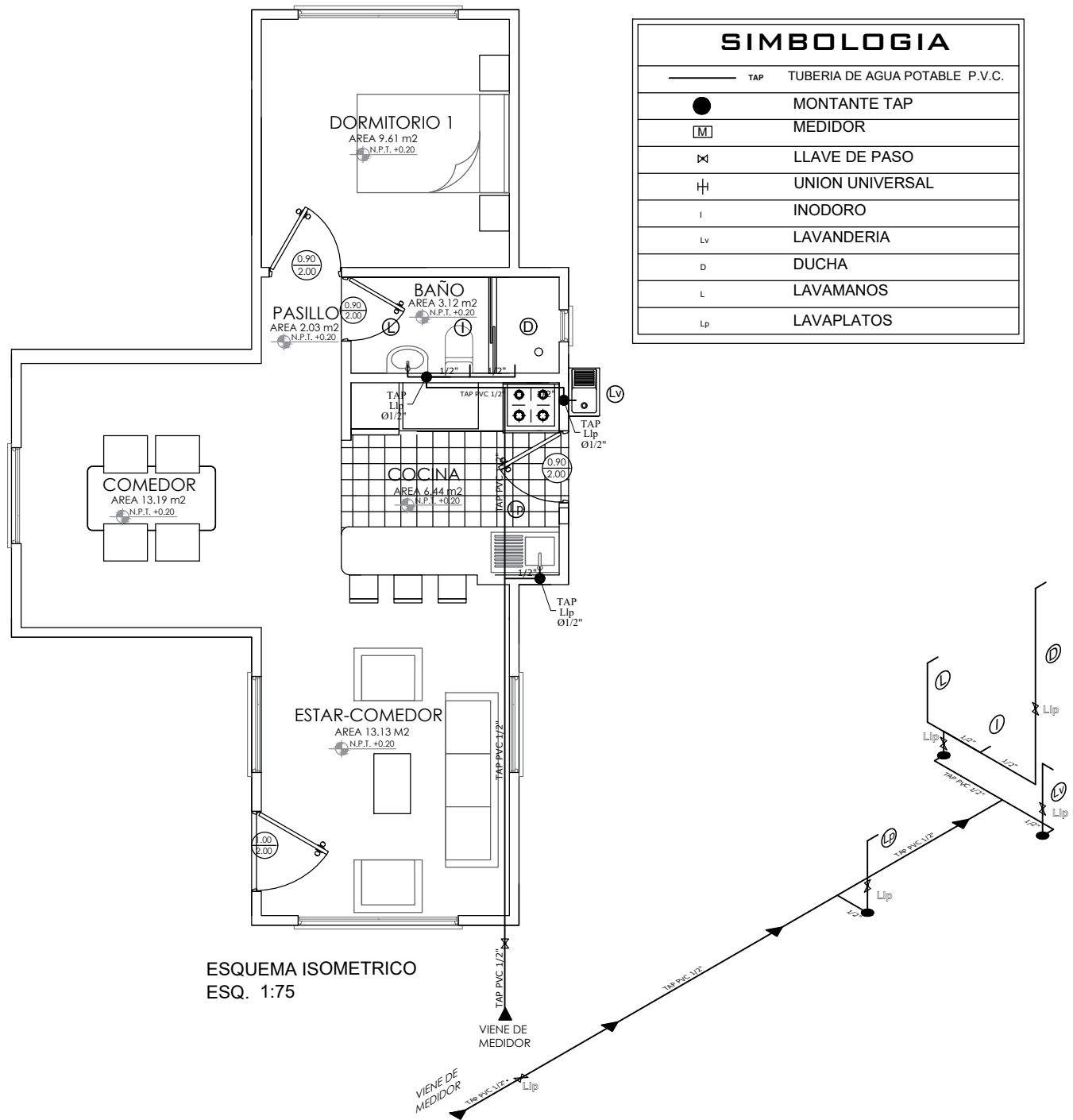

| SIMBOLOGIA | |
|------------|--------------------------------|
| — TAP | TUBERIA DE AGUA POTABLE P.V.C. |
| ● | MONTANTE TAP |
| [M] | MEDIDOR |
| ⌘ | LLAVE DE PASO |
| ⊥ | UNION UNIVERSAL |
| I | INODORO |
| Lv | LAVANDERIA |
| D | DUCHA |
| L | LAVAMANOS |
| Lp | LAVAPLATOS |

ESQUEMA ISOMETRICO
ESQ. 1:75

PLANO DE INSTALACIÓN SANITARIA ESC. 1:75

| | | | | | |
|------------------|---|---|-------------------------|-----------------------|---------------------------------|
| AVIVIENDA | PROYECTO DE VIVIENDA NUEVA AUTOCONSTRUCCION EN EL MUNICIPIO DE SAN PEDRO CURAHUARA -FASE(IV) 2023- LA PAZ | | | | |
| | ZONAS/URBANIZACIONES: <small>ACHAVILI, ALTO BELEN, CALIPAMPA, CHIHUALLA CHURUJCHAVI, INAYHUASI, JACHA MAYA, JANCO MARCA, PAMPA HUTA, RIO MILATITO KARI, TOLAR PAMPA, TUJUNI, VILLA VISTA, WALDO BALDIAN LUCOHUTA</small> | MUNICIPIO : SAN PEDRO CURAHUARA | | | SUPERFICIE : 51.26 m2 |
| | PROVINCIA : GUALBERTO VILLARROEL | DEPARTAMENTO : LA PAZ | DISEÑO ARQUITECTONICO : | REVISADO Y APROBADO : | LAMINA : 12 |
| | | | | | |

MODULO: VIVIENDA NUEVA TIPO 1

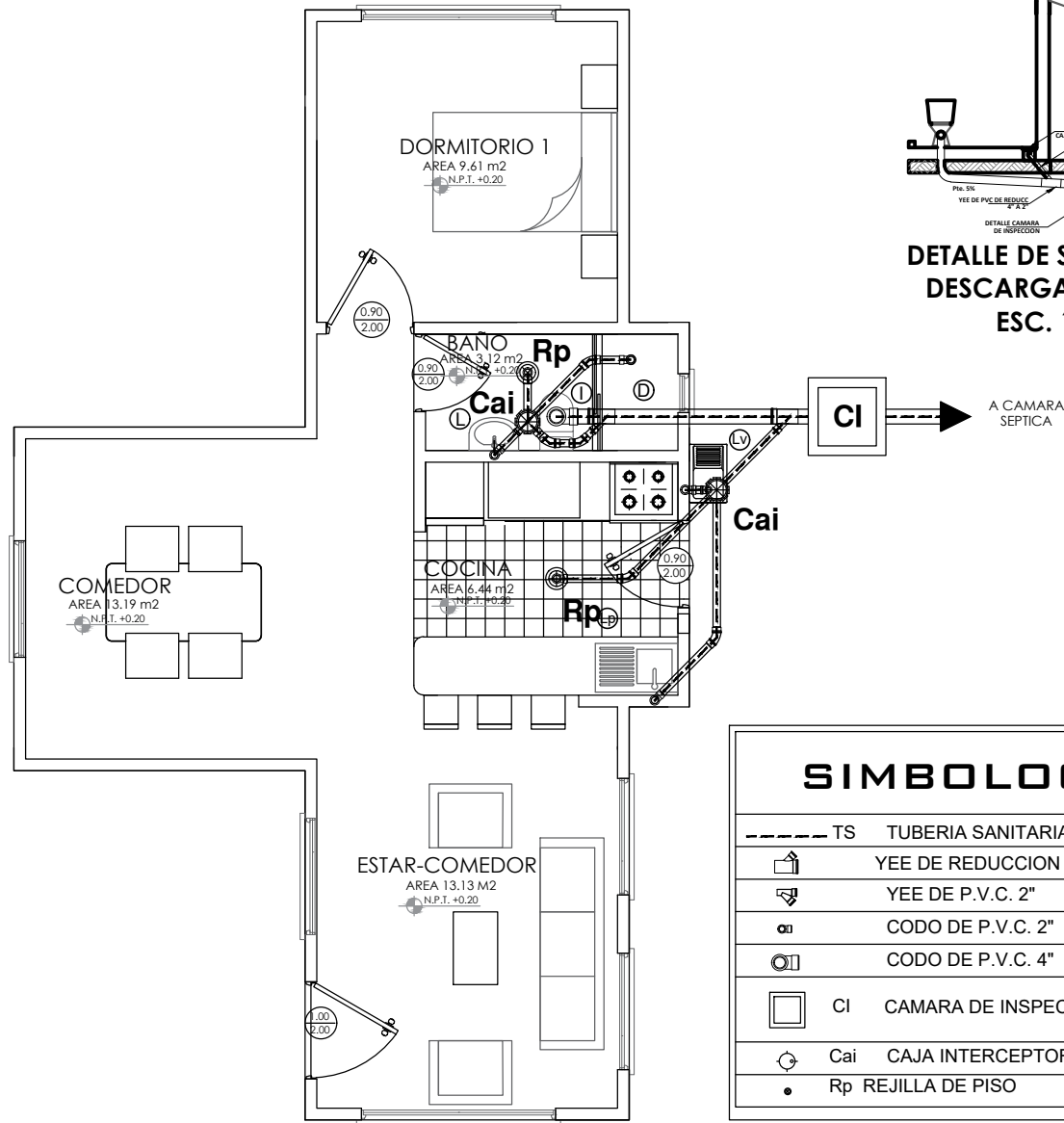

ESQUEMA ISOMETRICO
ESQ. 1:75

SIMBOLOGIA

| | | |
|-----|-----|------------------------------------|
| --- | TS | TUBERIA SANITARIA DE P.V.C. |
| | | YEE DE REDUCCION DE P.V.C. 4" A 2" |
| | | YEE DE P.V.C. 2" |
| | | CODO DE P.V.C. 2" |
| | | CODO DE P.V.C. 4" |
| | CI | CAMARA DE INSPECCION |
| | Cai | CAJA INTERCEPTORA |
| | Rp | REJILLA DE PISO |

PLANO DE INSTALACIÓN DESAGUE SANITARIO ESC. 1:75

| | | | | |
|-------------------|--|---|-------------------------|---------------------------------|
| AEVIVIENDA | PROYECTO DE VIVIENDA NUEVA AUTOCONSTRUCCION EN EL MUNICIPIO DE SAN PEDRO CURAHUARA -FASE(IV) 2023- LA PAZ | | | |
| | ZONAS/URBANIZACIONES: <small>ACHAVILI, ALTO BILEN, CALLIPAMPA, CHICHUJILLA CHURUJICHANI, HUAYRUASI, JACHA MAYA, JANCO MARCA, PAMPA HUTA, RIO MILATITO KARI, TOLAR PAMPA, TUJUNI, VILLA VISTA, WALDO BALUYANI LUCOHUTA</small> | MUNICIPIO : SAN PEDRO CURAHUARA | | SUPERFICIE : 51.26 m2 |
| | PROVINCIA : GUALBERTO VILLARROEL | DEPARTAMENTO : LA PAZ | DISEÑO ARQUITECTONICO : | LAMINA : 13 |
| | | | REVISADO Y APROBADO : | |

MODULO: VIVIENDA NUEVA TIPO 1

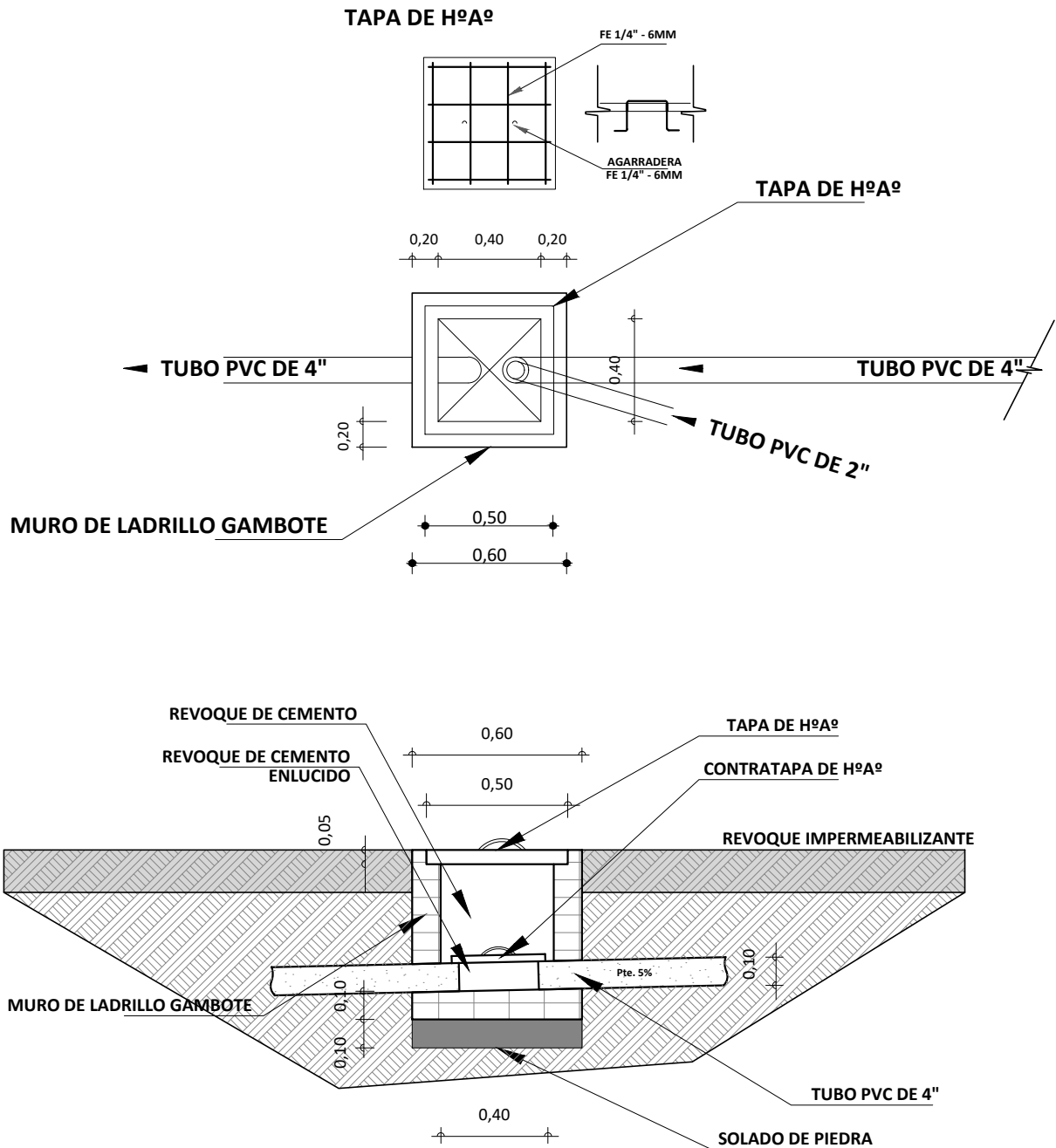

DETALLE DE CAMARA DE INSPECCIÓN ESC. 1:35

| | | | | |
|------------|--|---|-------------------------|---------------------------------|
| AEVIVIENDA | PROYECTO DE VIVIENDA NUEVA AUTOCONSTRUCCION EN EL MUNICIPIO DE SAN PEDRO CURAHUARA -FASE(IV) 2023- LA PAZ | | | |
| | ZONAS/URBANIZACIONES: <small>ACHAVILI, ALTO BILEN, CALLIPAMPA, CHIAMULLA CHURUICHAVI, INAYHUASI, JACHA MAYA, JANCO MARCA, PAMPA HUTA, RIO MILATITO KARI, TOLAR PAMPA, TUJUNI, VILLA VISTA, WALDO BALDIAN LUCOHUTA</small> | MUNICIPIO : SAN PEDRO CURAHUARA | | SUPERFICIE : 51.26 m2 |
| | PROVINCIA : GUALBERTO VILLARROEL | DEPARTAMENTO : LA PAZ | DISEÑO ARQUITECTONICO : | LAMINA : 14 |
| | | | REVISADO Y APROBADO : | |

MODULO: VIVIENDA NUEVA TIPO 1

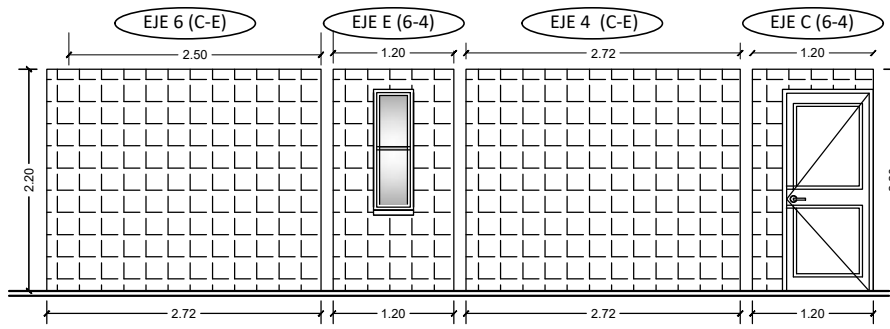

DETALLE DE BAÑO

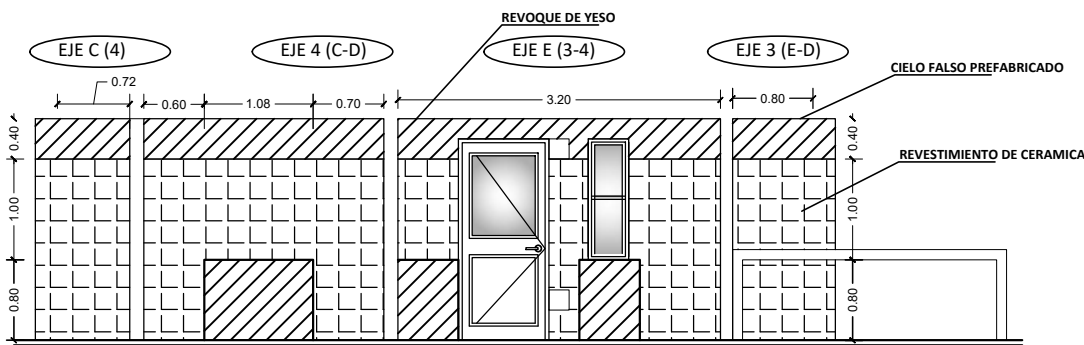

DETALLE DE COCINA

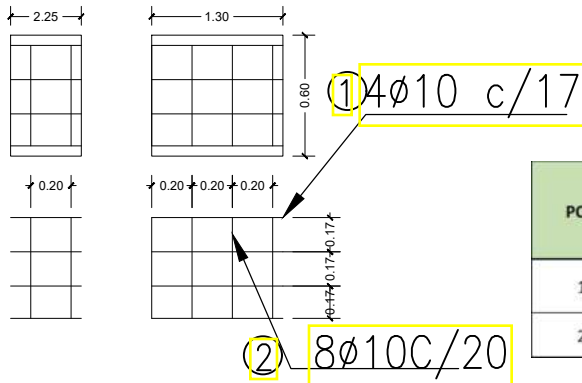

MESON: DISPOSICION DE FIERROS DE 10 mm EN DOS DIRECCIONES

PLANILLA DE FIERRO

| POS | Ø | Nro. | Long. Unit. (m) | Long. Total (m) | Peso Unit. (kg/m) | Peso total. (kg/m) | Long. Total Elemento (m) | Nro de barras de 12 (m) | Observaciones |
|-----|----|------|-----------------|-----------------|-------------------|--------------------|--------------------------|-------------------------|-----------------------|
| 1 | 10 | 4 | 1,5 | 6 | 0,58 | 3,48 | 10,00 | 1 | Armadura longitudinal |
| 2 | 10 | 8 | 0,5 | 4 | 0,58 | 2,32 | | | Armadura transversal |

DETALLE DE COCINA

PLANO DE DETALLE DE ÁREA HUMEDA

ESC. 1:75

| | | | | | |
|------------|--|---|-------------------------|-----------------------|---------------------------------|
| AEVIVIENDA | PROYECTO DE VIVIENDA NUEVA AUTOCONSTRUCCION EN EL MUNICIPIO DE SAN PEDRO CURAHUARA -FASE(IV) 2023- LA PAZ | | | | |
| | ZONAS/URBANIZACIONES: <small>ACHAVILI, ALTO BELEN, CALIPAMPA, CHIAHUALLA CHURUICHAVI, INAYHUASI, JACHA MAYA, JANCO MARCA, PAMPA HUTA, RIO MILATITO KARI, TOLAR PAMPA, TUUNI, VILLA VISTA, WALDO BALIWANI LUCOHUTA</small> | MUNICIPIO : SAN PEDRO CURAHUARA | | | SUPERFICIE : 51.26 m2 |
| | PROVINCIA : GUALBERTO VILLARROEL | DEPARTAMENTO : LA PAZ | | | LAMINA : 15 |
| | | | DISEÑO ARQUITECTONICO : | REVISADO Y APROBADO : | |

MODULO: VIVIENDA NUEVA TIPO 1

P1 PUERTA TIPO 1

MARCO DE MADERA DURA 2" X 4"

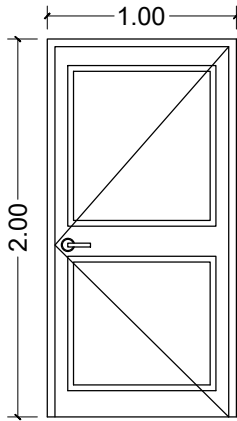

PUERTAS DE MADERA DURA
TIPO TABLERO
ESC. 1:40

P1 PUERTA TIPO 2

MARCO DE MADERA DURA 2" X 4"

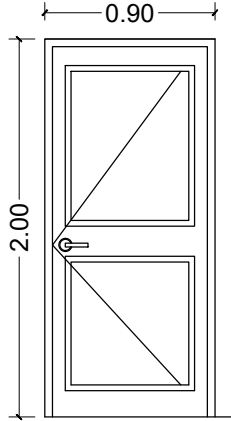

PUERTAS DE MADERA DURA
TIPO TABLERO
ESC. 1:40

V1 VENTANA TIPO 1

HOJA DE ALUMINIO CORREDIZA LINEA 20
VIDRIO 4 mm

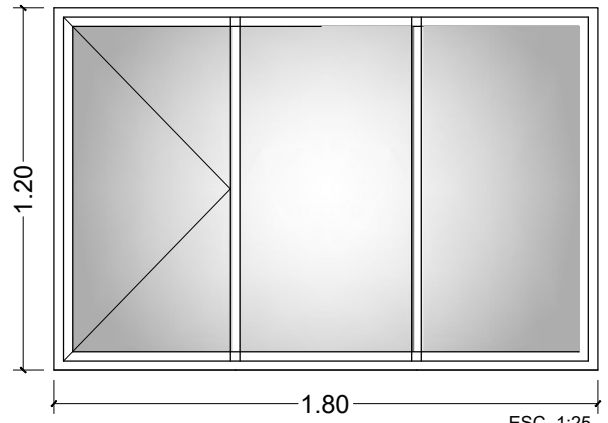

ESC. 1:25

P1 PUERTA TIPO 3

MARCO DE MADERA DURA 2" X 4"

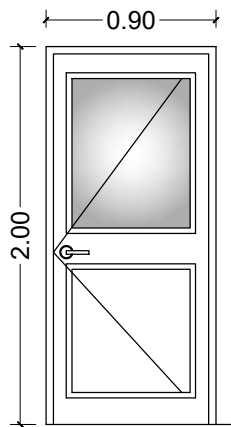

PUERTAS DE MADERA DURA
TIPO TABLERO
ESC. 1:40

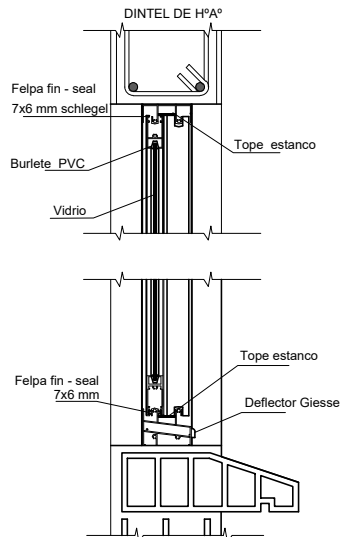

DETALLE VENTANA DE ALUMINIO
ESC. 1:10

V2 VENTANA TIPO 2

MARCO DE ALUMINIO LINEA 20
VIDRIO 4 mm

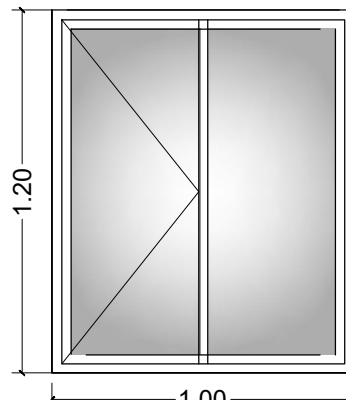

ESC. 1:25

V3 VENTANA TIPO 3

HOJA DE ALUMINIO CORREDIZA LINEA 20
VIDRIO 4 mm

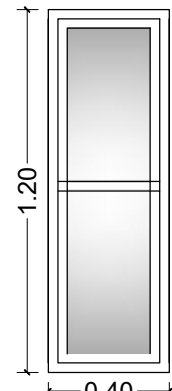

ESC. 1:25

PLANO DE DETALLES DE PUERTA Y VENTANAS ESC. 1:100

| | | | | |
|------------|--|---|-------------------------|---------------------------------|
| AEVIVIENDA | PROYECTO DE VIVIENDA NUEVA AUTOCONSTRUCCION EN EL MUNICIPIO DE SAN PEDRO CURAHUARA -FASE(IV) 2023- LA PAZ | | | |
| | ZONAS/URBANIZACIONES: ACHAVILI, ALTO BELEN, CALLIPAMPA, CHIAHUALLA CHURJUCHAVI, INAYHUASI, JACHA MAYA, JANCO MARCA, PAMPA HUTA, RIO MILATITO KARI, TOLAR PAMPA, TUJUNI, VILLA VISTA, WALDO BALUYAN LUCOHUTA | MUNICIPIO : SAN PEDRO CURAHUARA | | SUPERFICIE : 51.26 m2 |
| | PROVINCIA : GUALBERTO VILLARROEL | DEPARTAMENTO : LA PAZ | DISEÑO ARQUITECTONICO : | LAMINA : 16 |
| | | | REVISADO Y APROBADO : | |

MODULO: VIVIENDA NUEVA TIPO 1

DETALLE CIELO FALSO PREFABRICADO

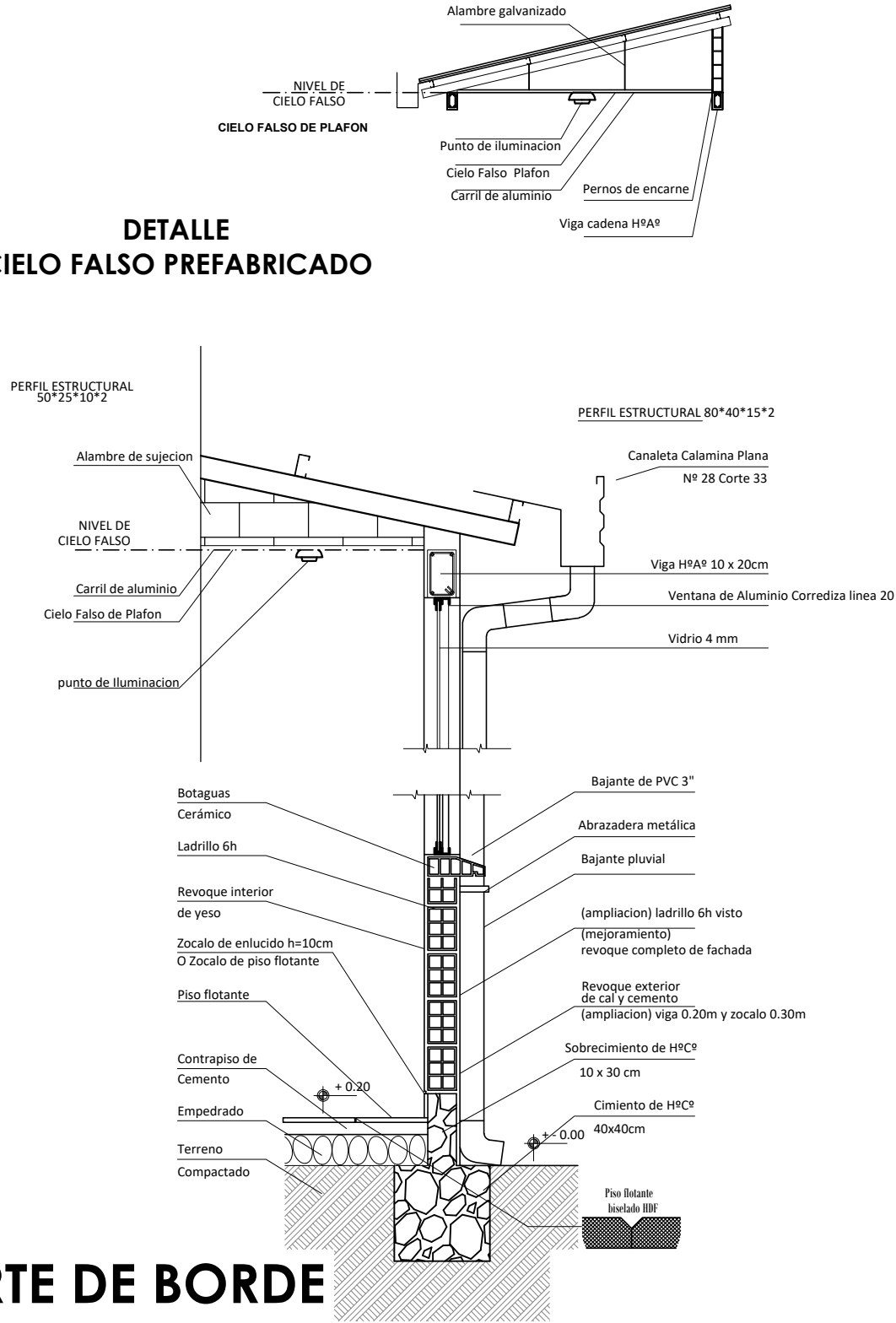

CORTE DE BORDE

ESC. 1:30

| | | | | |
|-----------|--|---|-------------------------|---------------------------------|
| AVIVIENDA | PROYECTO DE VIVIENDA NUEVA AUTOCONSTRUCCION EN EL MUNICIPIO DE SAN PEDRO CURAHUARA -FASE(IV) 2023- LA PAZ | | | |
| | ZONAS/URBANIZACIONES: <small>ACHAVILI, ALTO BELLEN, CALLIPAMPA, CHIAMHUALLA CHURICHAVILI, HUAYHUASI, JACHA MAYA, JANCO MARCA, PAMPA HUTA, RIO MILATITO KARI, TOLAR PAMPA, TUJUNI, VILLA VISTA, WALDO BALDIAN LUCOHUTA</small> | MUNICIPIO : SAN PEDRO CURAHUARA | | SUPERFICIE : 51.26 m2 |
| | PROVINCIA : GUALBERTO VILLARROEL | DEPARTAMENTO : LA PAZ | DISEÑO ARQUITECTONICO : | LAMINA : 17 |
| | | | REVISADO Y APROBADO : | |

MODULO: VIVIENDA NUEVA TIPO 1

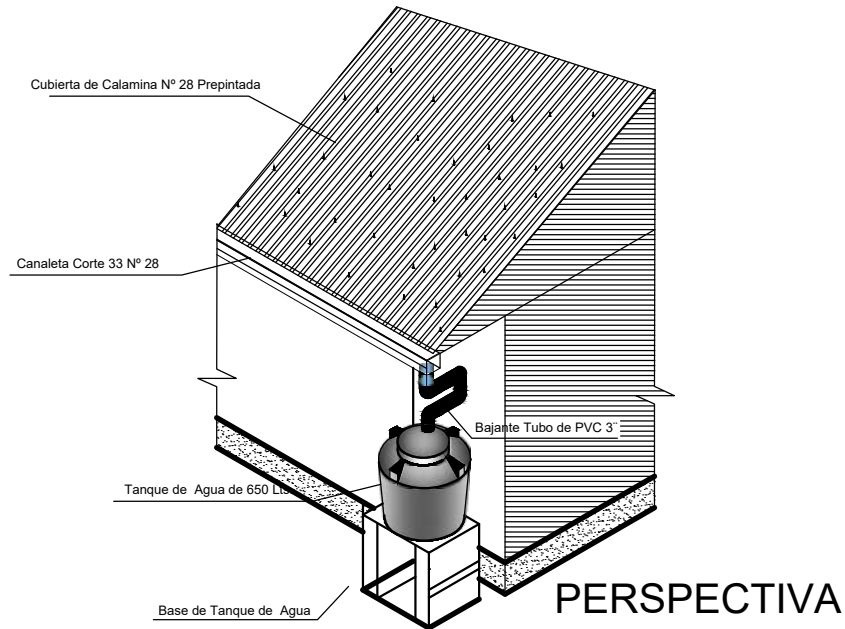
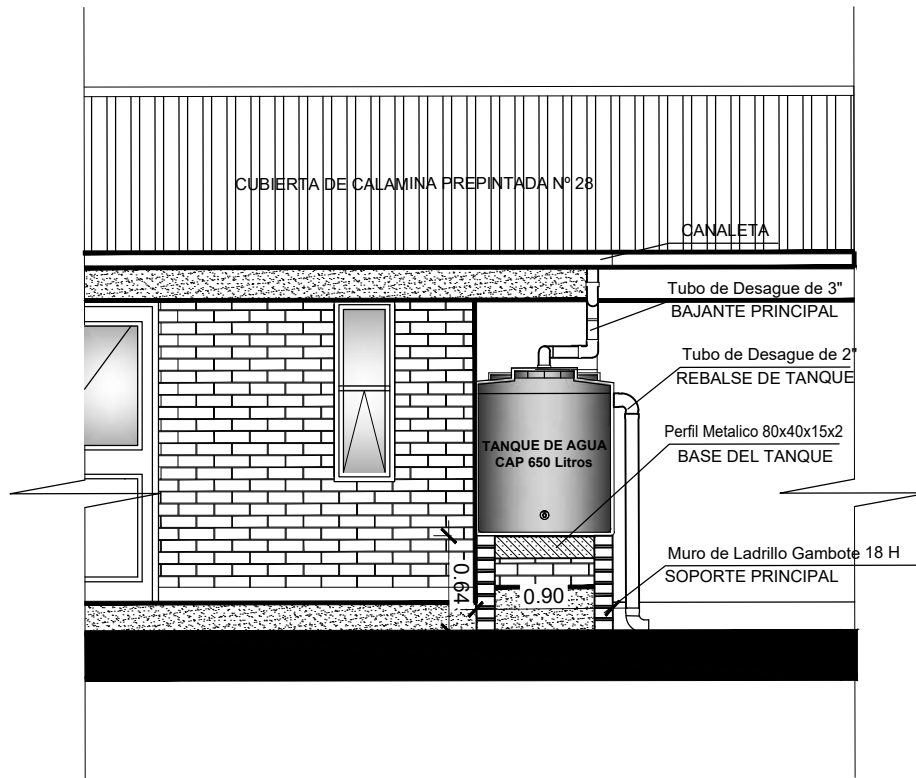

DETALLE - TANQUE COSECHA DE AGUA ESC. 1:50

| | | | | |
|-------------------|---|---|-------------------------|---------------------------------|
| AEVIVIENDA | PROYECTO DE VIVIENDA NUEVA AUTOCONSTRUCCION EN EL MUNICIPIO DE SAN PEDRO CURAHUARA -FASE(IV) 2023- LA PAZ | | | |
| | ZONAS/URBANIZACIONES: <small>ACHAVIRI, ALTO BELLEN, CALLIPAMPA, CHICHUALLA CHURUICHANI, INAYHUASI, JACHA MAYA, JANCO MARCA, PAMPA HUTA, RIO MILATITO KARI, TOLAR PAMPA, TUQUI, VILLA VISTA, WALDO BALDIAN LUCOHUTA</small> | MUNICIPIO : SAN PEDRO CURAHUARA | | SUPERFICIE : 51.26 m2 |
| | PROVINCIA : GUALBERTO VILLARROEL | DEPARTAMENTO : LA PAZ | DISEÑO ARQUITECTONICO : | LAMINA : 18 |
| | | | REVISADO Y APROBADO : | |

MODULO: VIVIENDA NUEVA TIPO 1

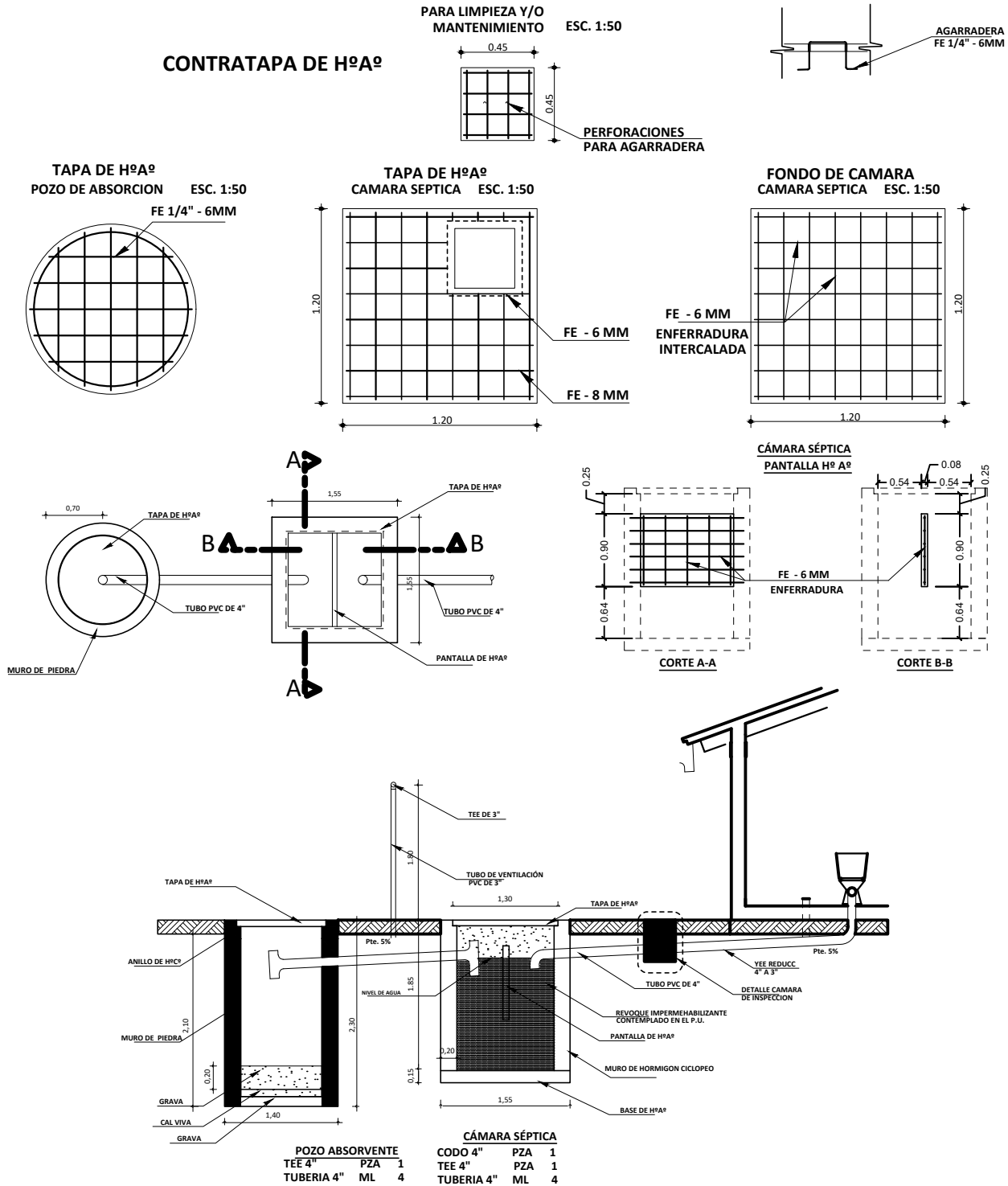

DETALLE DE SISTEMA DE DESCARGA

ESC. 1:100

| | | | | |
|----------------|--|---|--|--|
| AVIENDA | PROYECTO DE VIVIENDA NUEVA AUTOCONSTRUCCION EN EL MUNICIPIO DE SAN PEDRO CURAHUARA -FASE(IV) 2023- LA PAZ | | | SUPERFICIE : 51.26 m2 |
| | ZONAS/URBANIZACIONES: ACHAVILI, ALTO BELEN, CALLIPAMPA, CHIAHUALLA CHURUICHAVI, INAYHUASI, JACHA MAYA, JANKO MARCA, PAMPA HUTA, RIO MILATTO KARI, TOLAR PAMPA, TUJUNI, VILLA VISTA, WALDO BALWAN LUCOHUTA | MUNICIPIO : SAN PEDRO CURAHUARA | | LAMINA : 19 |
| | PROVINCIA : GUALBERTO VILLARROEL | DEPARTAMENTO : LA PAZ | | DISEÑO ARQUITECTONICO : REVISADO Y APROBADO : |
| | DISEÑO ARQUITECTONICO : REVISADO Y APROBADO : | | | |

MODULO: VIVIENDA NUEVA TIPO 1



DISEÑO 3D PERSPECTIVAS

| | | | | |
|------------|--|---|-------------------------|---------------------------------|
| AEVIVIENDA | PROYECTO DE VIVIENDA NUEVA AUTOCONSTRUCCION EN EL MUNICIPIO DE SAN PEDRO CURAHUARA -FASE(IV) 2023- LA PAZ | | | |
| | ZONAS/URBANIZACIONES: <small>ACHAVILI, ALTO BELLEN, CALLIPAMPA, CHIAMULLA CHURUICHAVI, INAYHUASI, JACHA MAYA, JANCO MARCA, PAMPA HUITA, RIO MILATITO KARI, TOLAR PAMPA, TUBUNI, VILLA VISTA, WALDO BALUYAN LUCCHUTA</small> | MUNICIPIO : SAN PEDRO CURAHUARA | | SUPERFICIE : 51.26 m2 |
| | PROVINCIA : GUALBERTO VILLARROEL | DEPARTAMENTO : LA PAZ | DISEÑO ARQUITECTONICO : | LAMINA : 20 |
| | | | REVISADO Y APROBADO : | |

MODULO: VIVIENDA NUEVA TIPO 2

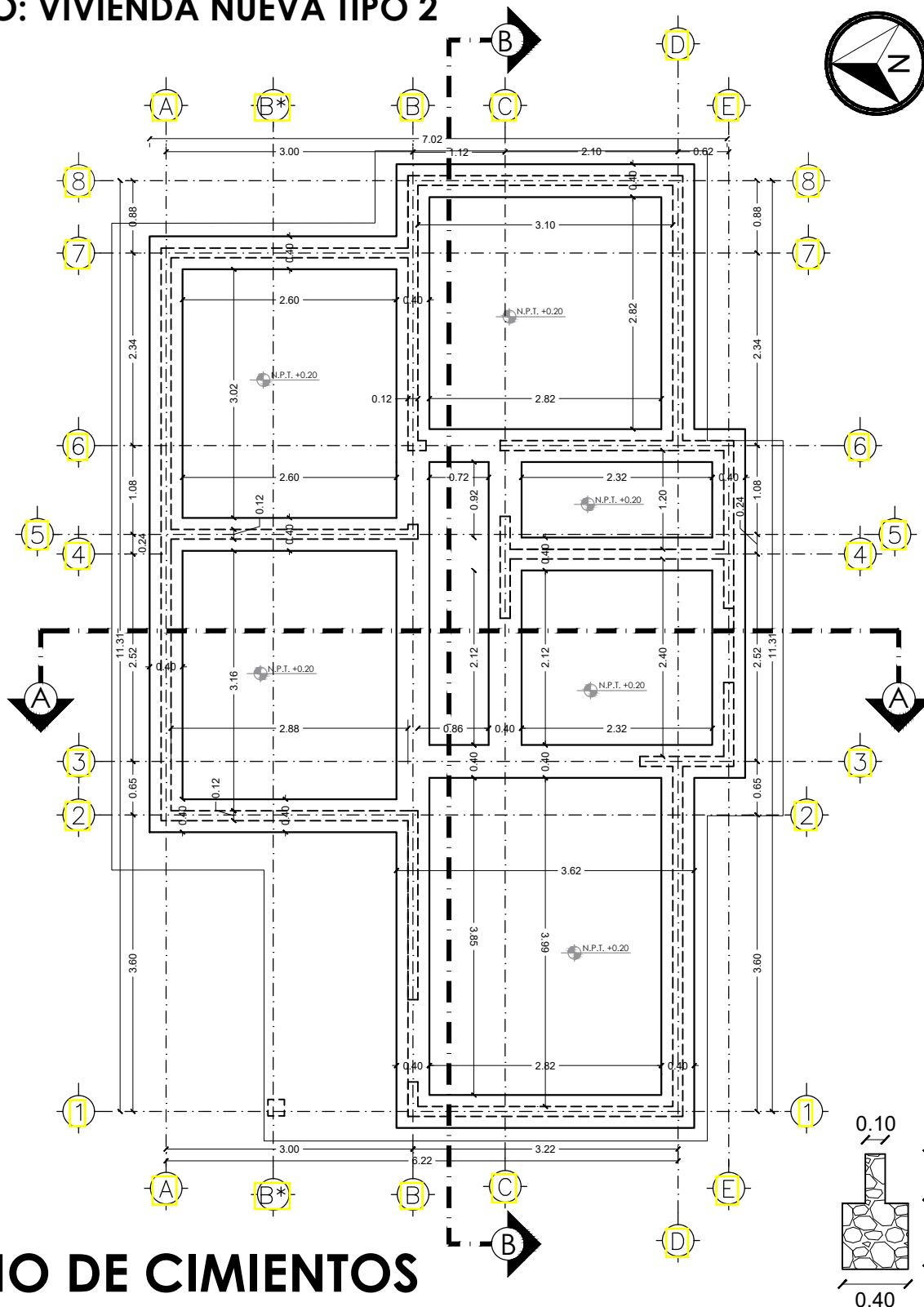

* EL PLANO ES REFERENCIAL, SE DEBERÁ ACOMODAR AL TERRENO

PLANO DE CIMIENTOS

ESC. 1:75

| | | | | |
|--|--|---|-----------------------|----------------------|
| AEVIVIENDA | PROYECTO DE VIVIENDA NUEVA AUTOCONSTRUCCION EN EL MUNICIPIO DE SAN PEDRO CURAHUARA -FASE(IV) 2023- LA PAZ | | | |
| | ZONAS/URBANIZACIONES: <small>ACHAVIRI, ALTO BELEN, CALLIPAMPA, OHLAHUALA OHLURUCHAVI, HUAYRILAS, JACHA MAYA, JANCO MARCA, PAMPA HUTA, RIO MULLATIS, KARI, TOLARI PAMPA, TUTUNI, YELA VISTA, WALDO BALLEWIN LUCCONISTA</small> | MUNICIPIO : SAN PEDRO CURAHUARA | | |
| PROVINCIA : GUALBERTO VILLARROEL | DEPARTAMENTO : LA PAZ | DISEÑO ARQUITECTONICO : | REVISADO Y APROBADO : | LAMINA : 1 |

MODULO: VIVIENDA NUEVA TIPO 2

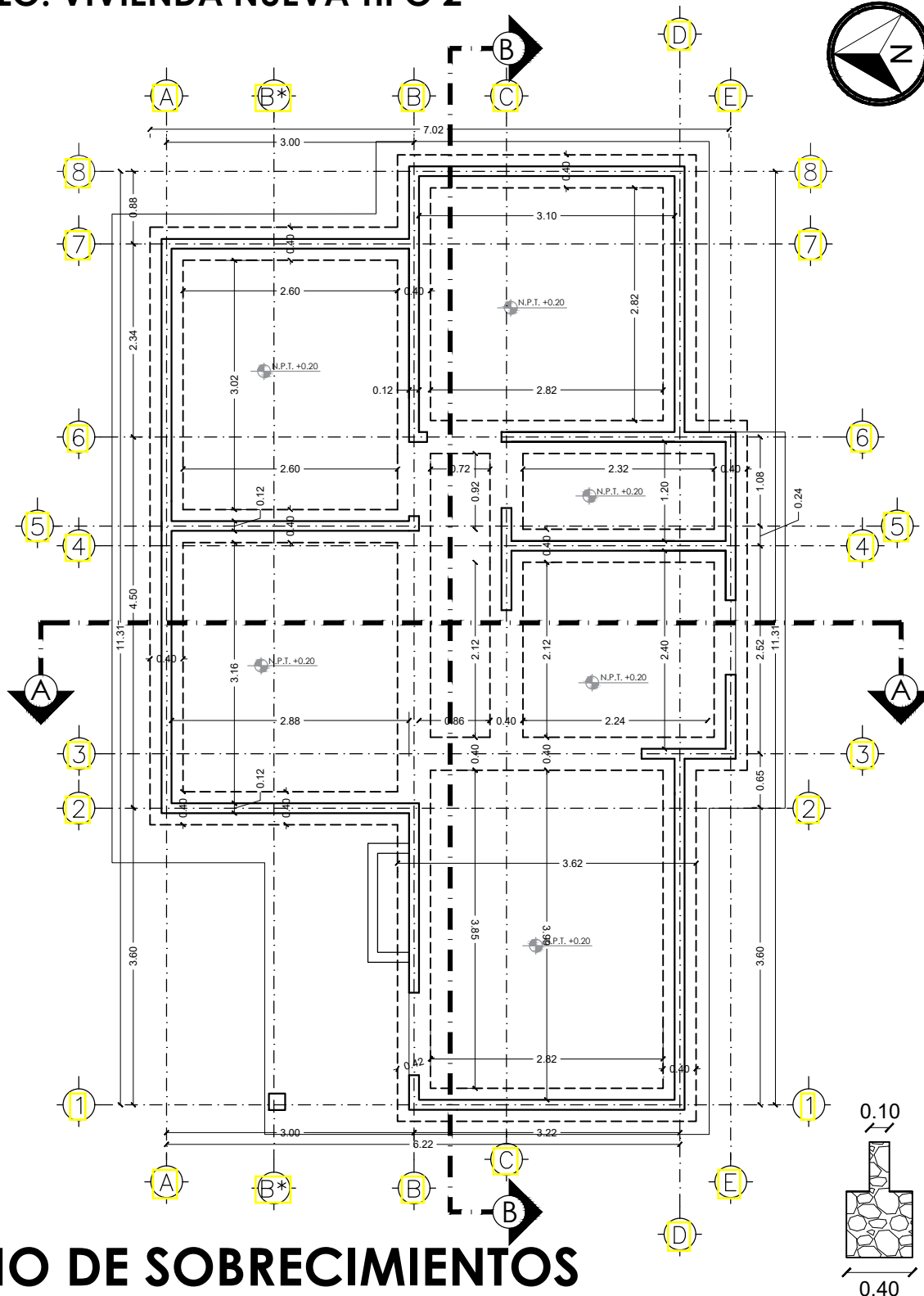

* EL PLANO ES REFERENCIAL, SE DEBERÁ ACOMODAR AL TERRENO

PLANO DE SOBRECIMENTOS

ESC. 1:75

| | | | | | |
|------------|--|---|-------------------------|-----------------------|---------------------------------|
| AEVIVIENDA | PROYECTO DE VIVIENDA NUEVA AUTOCONSTRUCCION EN EL MUNICIPIO DE SAN PEDRO CURAHUARA -FASE(IV) 2023- LA PAZ | | | | |
| | ZONAS/URBANIZACIONES: <small>ACHAVIRI, ALTO BELEN, CALLIPAMPA, OHLAHUALA OHLURUCHAVI, HUAYRILASO, JACHA MAYA, JANCO MARCA, PAMPA HUTA, RIO MULLATOS, KARI, TOLARI PAMPA, TUTUNI, YELA VISTA, WALDO BALLEWIN LUCCORITA</small> | MUNICIPIO : SAN PEDRO CURAHUARA | | | SUPERFICIE : 61.52 m2 |
| | PROVINCIA : GUALBERTO VILLARROEL | DEPARTAMENTO : LA PAZ | DISEÑO ARQUITECTONICO : | REVISADO Y APROBADO : | LAMINA : 2 |
| | | | | | |

MODULO: VIVIENDA NUEVA TIPO 2

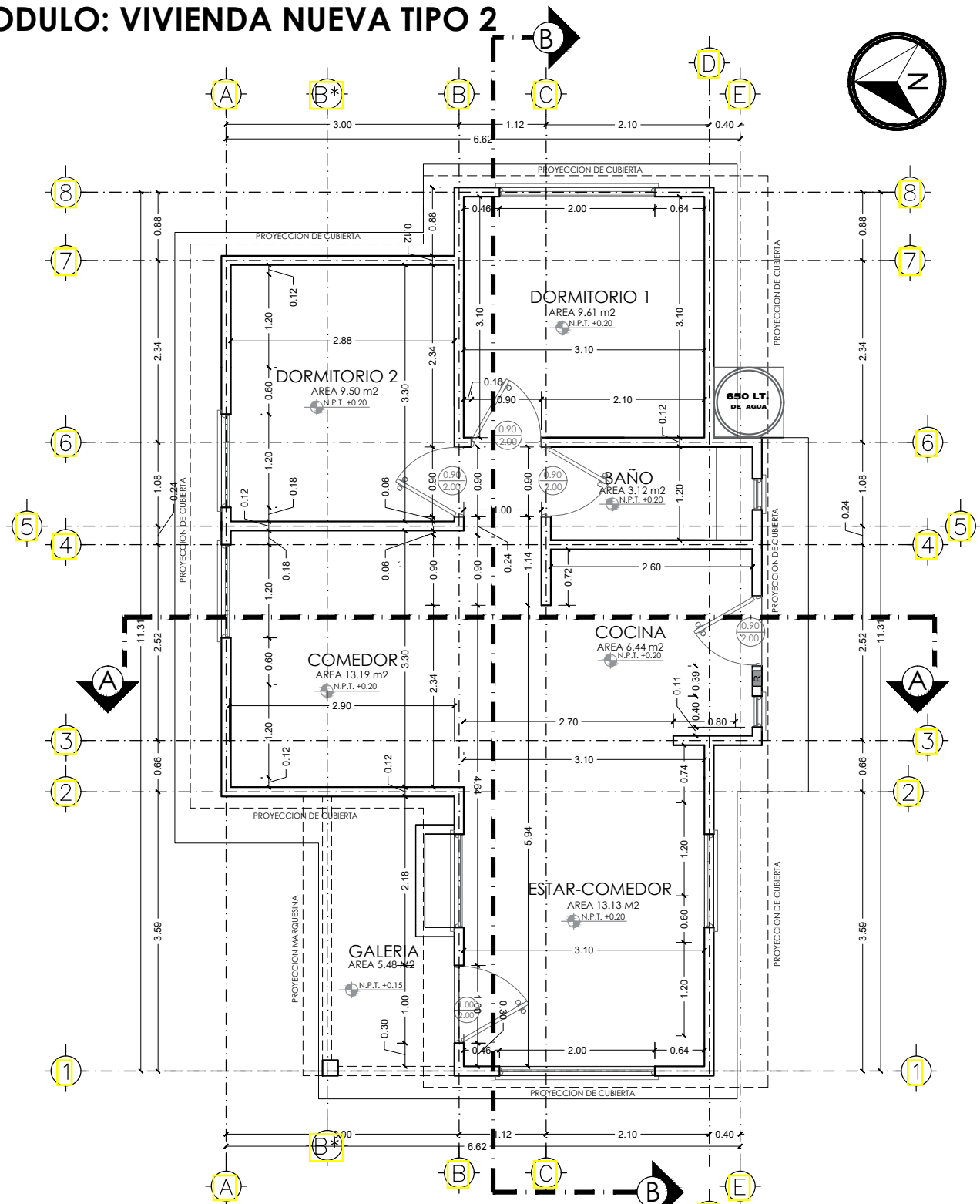

* EL PLANO ES REFERENCIAL, SE DEBERÁ ACOMODAR AL TERRENO

PLANO DE PLANTA ACOTADA ESC. 1:75 / PROPUESTA DE EMPLAZAMIENTO

| | | | | |
|--|---|---|-----------------------|----------------------|
| AVIVIENDA | PROYECTO DE VIVIENDA NUEVA AUTOCONSTRUCCION EN EL MUNICIPIO DE SAN PEDRO CURAHUARA -FASE(IV) 2023- LA PAZ | | | |
| | ZONAS/URBANIZACIONES: <small>ACHAVIRI, ALTO BELEN, CALLIPAMPA, OHLAHUALA OHLURUCHAVI, HUAYPHASI, JACHA MAYA, JANCO MARCA, PAMPA HUTA, RIO MUGLATIS, KARU, TOLARI PAMPA, TITUNU, YELA VISTA, WALDO BALLEWIN LUCOBUSTA</small> | MUNICIPIO : SAN PEDRO CURAHUARA | | |
| PROVINCIA : GUALBERTO VILLARROEL | DEPARTAMENTO : LA PAZ | DISEÑO ARQUITECTONICO : | REVISADO Y APROBADO : | LAMINA : 3 |

MODULO: VIVIENDA NUEVA TIPO 2

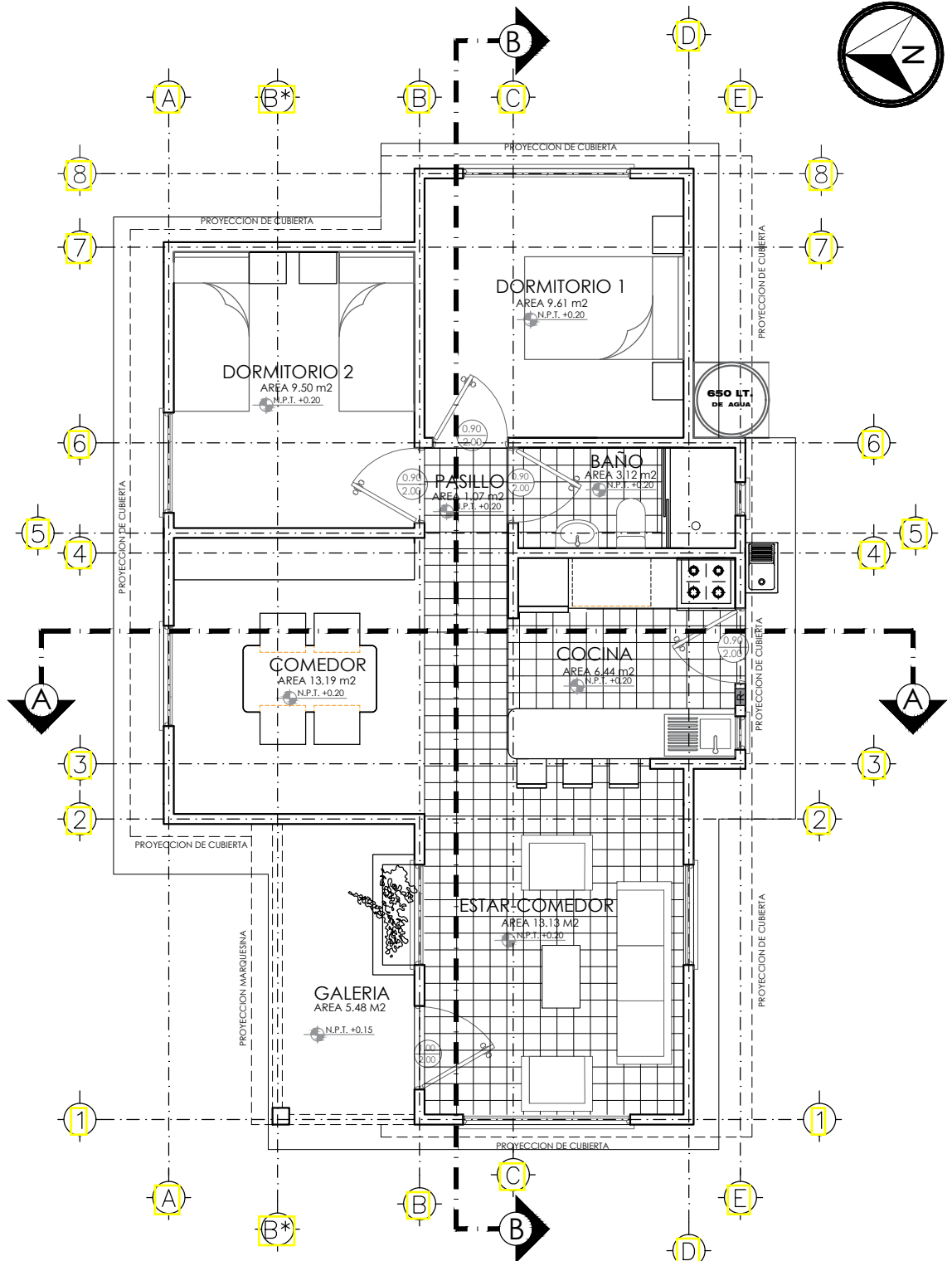

* EL PLANO ES REFERENCIAL, SE DEBERÁ ACOMODAR AL TERRENO

PLANO DE PLANTA AMOBLADA ESC. 1:75

| | | | | | |
|-------------------|--|---|-------------------------|---------------------------------|----------------------|
| AEVIVIENDA | PROYECTO DE VIVIENDA NUEVA AUTOCONSTRUCCION EN EL MUNICIPIO DE SAN PEDRO CURAHUARA -FASE(IV) 2023- LA PAZ | | | SUPERFICIE : 61.52 m2 | |
| | ZONAS/URBANIZACIONES: <small>ACHAVIRI, ALTO BELEN, CALLIPAMPA, OHLAHUALA OHLURUCHAVI, HUAYRILASI, JACHA MAYA, JANCO MARCA, PAMPA HUTA, RIO MUGLATOS, KARI, TOLARI PAMPA, TUTUNI, YELA VISTA, WALDO BALLEWAN LUCOBUSTA</small> | MUNICIPIO : SAN PEDRO CURAHUARA | | | LAMINA : 4 |
| | PROVINCIA : GUALBERTO VILLARROEL | DEPARTAMENTO : LA PAZ | | | |
| | | | DISEÑO ARQUITECTONICO : | REVISADO Y APROBADO : | |

MODULO: VIVIENDA NUEVA TIPO 2

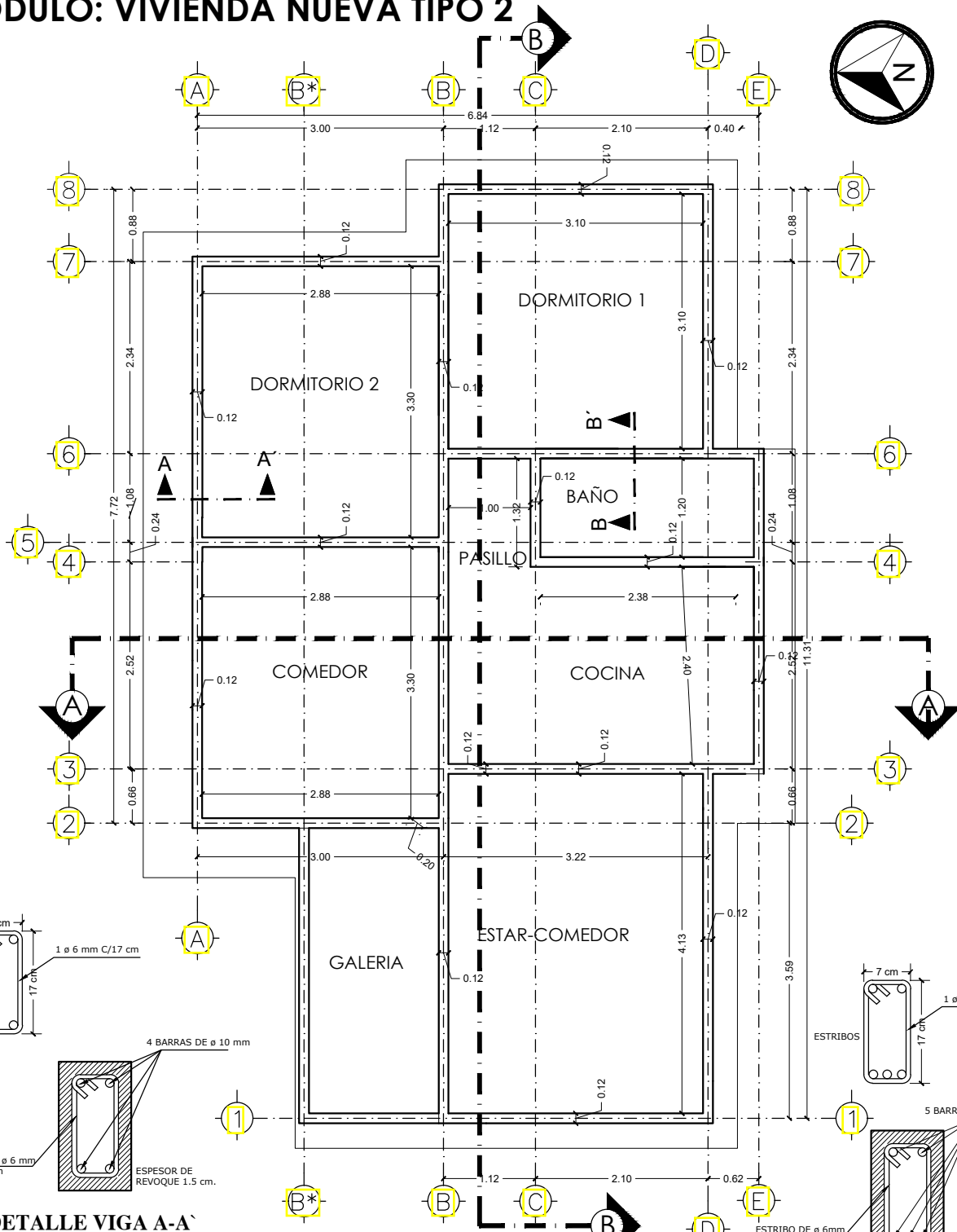

* EL PLANO ES REFERENCIAL, SE DEBERÁ ACOMODAR AL TERRENO

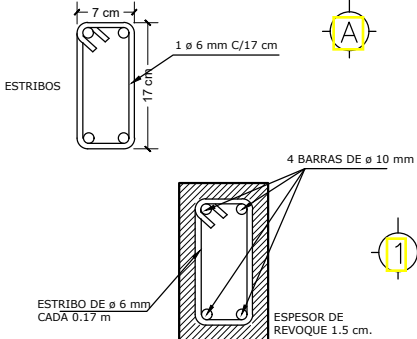

DETALLE VIGA A-A'

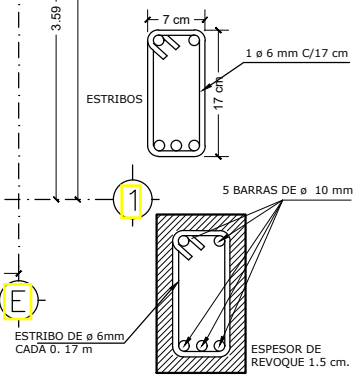

DETALLE VIGA B-B'

PLANO DE VIGA CADENA H°A°

ESC. 1:75

| | | | | | |
|-------------|---|---|-------------------------|-----------------------|---------------------------------|
| AEEVIVIENDA | PROYECTO DE VIVIENDA NUEVA AUTOCONSTRUCCION EN EL MUNICIPIO DE SAN PEDRO CURAHUARA -FASE(IV) 2023- LA PAZ | | | | |
| | ZONAS/URBANIZACIONES: ACHAVIRI, ALTO BELEN, CALLIPAMPA, OHLAHUALA OHLURUCHAVI, HUAYRILASI, JACHA MAYA, JANCO MARCA, PAMPA HUTA, RIO MUGLATOS, KARI, TOLARI PAMPA, TUTUNI, YALLA VISTA, WALDO BALLEWIN LUCOCORITA | MUNICIPIO : SAN PEDRO CURAHUARA | | | SUPERFICIE : 61.52 m2 |
| | PROVINCIA : GUALBERTO VILLARROEL | DEPARTAMENTO : LA PAZ | DISEÑO ARQUITECTONICO : | REVISADO Y APROBADO : | LAMINA : 5 |
| | | | | | |

MODULO: VIVIENDA NUEVA TIPO 2

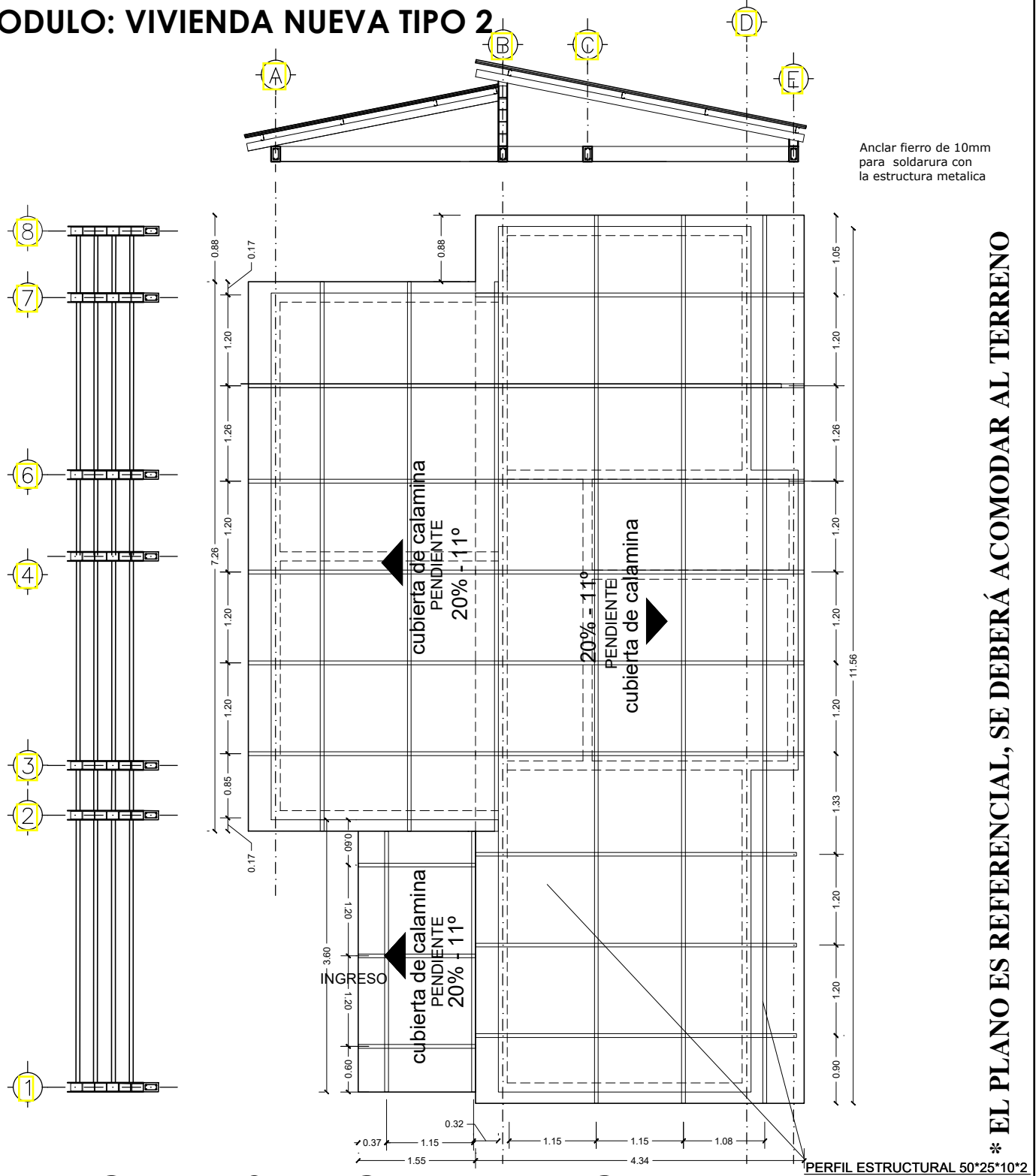

PLANO DE ESTRUCTURA DE CUBIERTA ESC. 1:75

| | | | | | |
|------------|--|---|-------------------------|-----------------------|---------------------------------|
| AEVIVIENDA | PROYECTO DE VIVIENDA NUEVA AUTOCONSTRUCCION EN EL MUNICIPIO DE SAN PEDRO CURAHUARA -FASE(IV) 2023- LA PAZ | | | | |
| | ZONAS/URBANIZACIONES: <small>ACHAVIRI, ALTO BELEN, CALLIPAMPA, OHLAHUALA CHURURUCHAVI, HUAYRILAS, JACHA MAYA, JANCO MARCA, PAMPA HUTA, RIO MULLATIS, KARI, TOLARI PAMPA, TUTUNI, YELA VISTA, WALDO BALLEWIN LUCCONUTA</small> | MUNICIPIO : SAN PEDRO CURAHUARA | | | SUPERFICIE : 61.52 m2 |
| | PROVINCIA : GUALBERTO VILLARROEL | DEPARTAMENTO : LA PAZ | DISEÑO ARQUITECTONICO : | REVISADO Y APROBADO : | LAMINA : 6 |
| | | | | | |

MODULO: VIVIENDA NUEVA TIPO 2

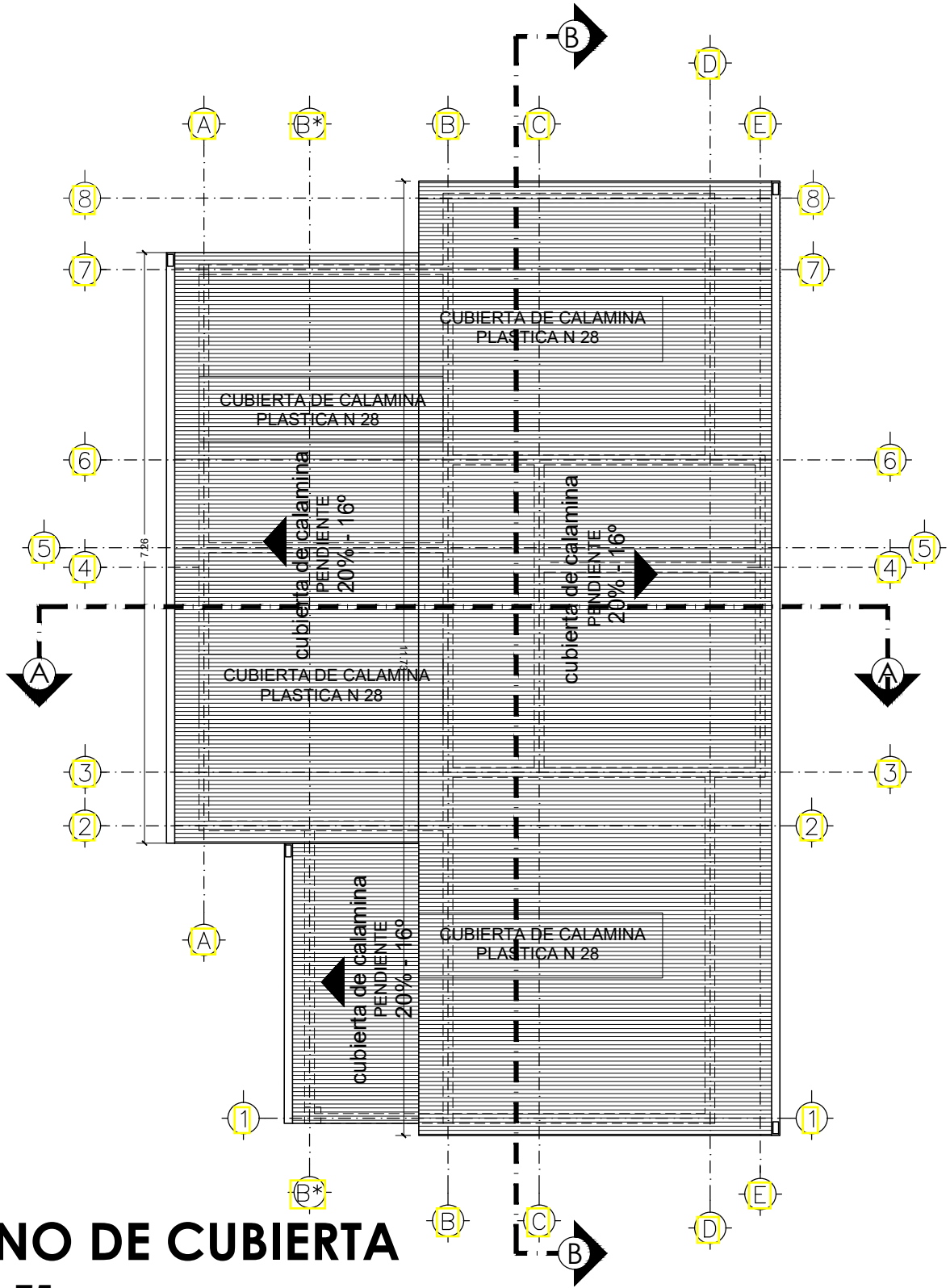

PLANO DE CUBIERTA ESC. 1:75

* EL PLANO ES REFERENCIAL, SE DEBERÁ ACOMODAR AL TERRENO

| | | | | |
|------------|---|---|-------------------------|---------------------------------|
| AEVIVIENDA | PROYECTO DE VIVIENDA NUEVA AUTOCONSTRUCCION EN EL MUNICIPIO DE SAN PEDRO CURAHUARA -FASE(IV) 2023- LA PAZ | | | |
| | ZONAS/URBANIZACIONES: <small>ACHAVIRI, ALTO BELEN, CALLIPAMPA, OHLAHUALA OHLURUCHAVI, HUAYRILASI, JACHA MAYA, JANZO MARCA, PAMPA BUTA, NIO MUGLATOS, KARI, TOLAR PAMPA, TUTUNI, YELA VISTA, WALDO BALLEWIN LUCOBOLTA</small> | MUNICIPIO : SAN PEDRO CURAHUARA | | SUPERFICIE : 61.52 m2 |
| | PROVINCIA : GUALBERTO VILLARROEL | DEPARTAMENTO : LA PAZ | DISEÑO ARQUITECTONICO : | LAMINA : 7 |
| | | | REVISADO Y APROBADO : | |

MODULO: VIVIENDA NUEVA TIPO 2

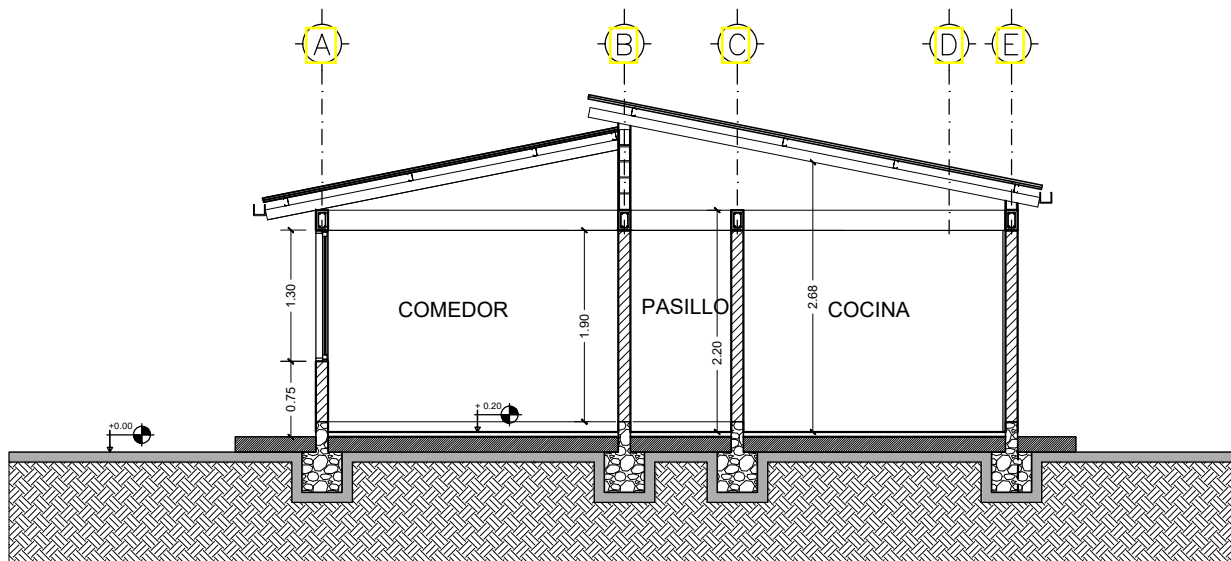

CORTE B-B

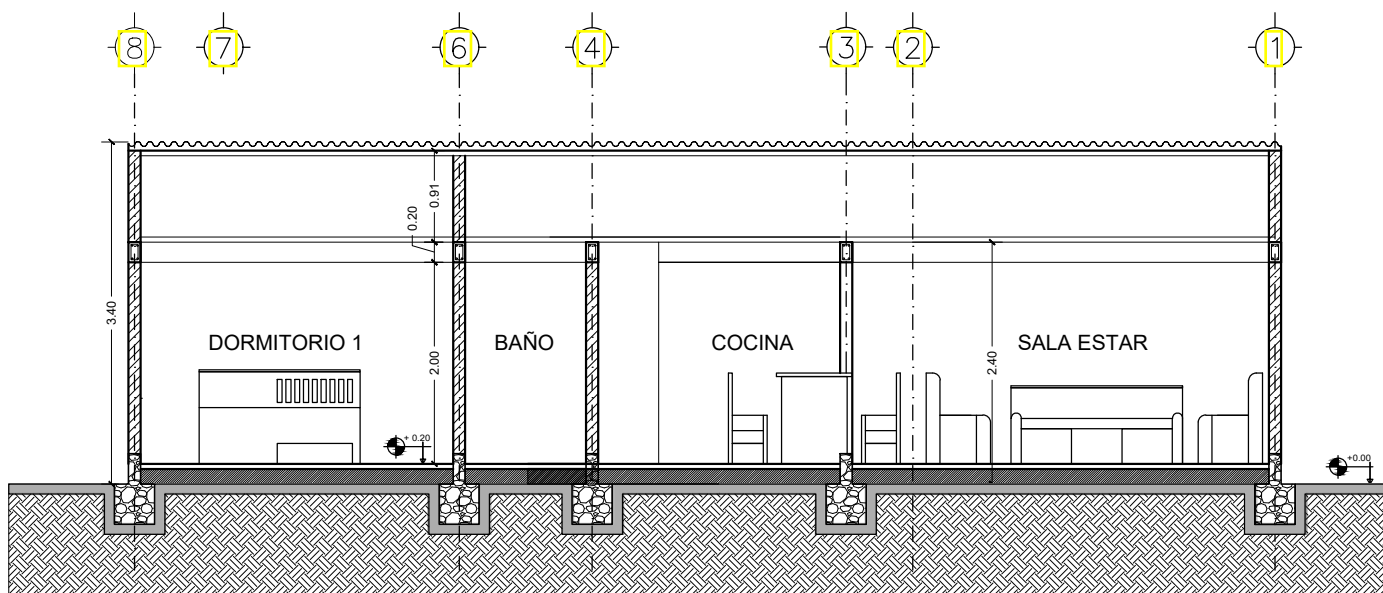

CORTE A-A

CORTES

ESC. 1:75

| | | | | | |
|-------------------|--|---|-------------------------|-----------------------|---------------------------------|
| AEVIVIENDA | PROYECTO DE VIVIENDA NUEVA AUTOCONSTRUCCION EN EL MUNICIPIO DE SAN PEDRO CURAHUARA -FASE(IV) 2023- LA PAZ | | | | |
| | ZONAS/URBANIZACIONES: <small>ACHAVIRI, ALTO BELEN, CALLIPAMPA, OHLAHUALA OHLUURUCHAVI, HUAYRILLO, JACHA MAYA, JANCO MARCA, PAMPA HUTA, RIO MULLATIS, KARI, TOLARI PAMPA, TITUNU, YELA VISTA, WALDO BALLEWIN LUCOBUSTA</small> | MUNICIPIO : SAN PEDRO CURAHUARA | | | SUPERFICIE : 61.52 m2 |
| | PROVINCIA : GUALBERTO VILLARROEL | DEPARTAMENTO : LA PAZ | DISEÑO ARQUITECTONICO : | REVISADO Y APROBADO : | LAMINA : 8 |
| | | | | | |

MODULO: VIVIENDA NUEVA TIPO 2

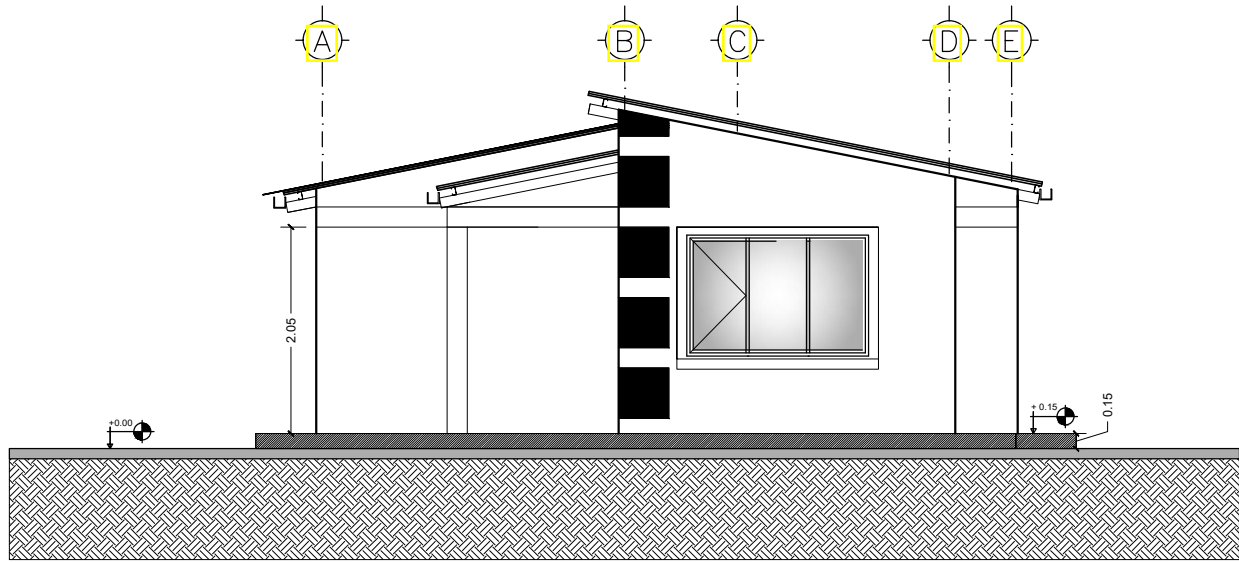

ELEVACIÓN OESTE

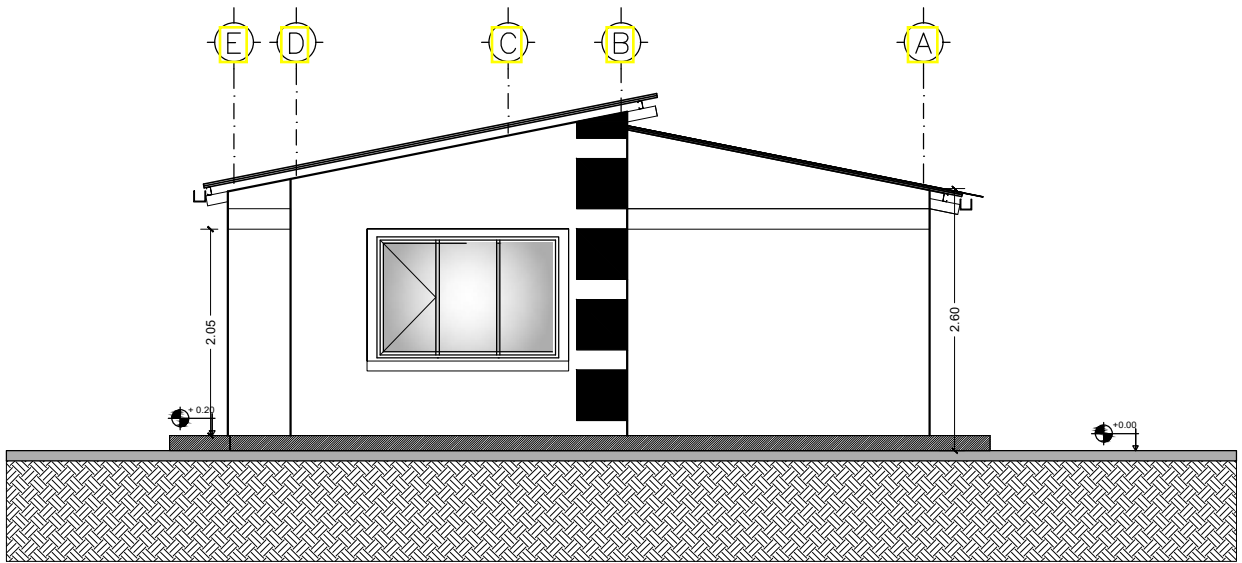

ELEVACIÓN ESTE

ELEVACIONES

ESC. 1:75

| | | | | | |
|----------|---|---|-------------------------|-----------------------|---------------------------------|
| VIVIENDA | PROYECTO DE VIVIENDA NUEVA AUTOCONSTRUCCION EN EL MUNICIPIO DE SAN PEDRO CURAHUARA -FASE(IV) 2023- LA PAZ | | | | |
| | ZONAS/URBANIZACIONES: <small>ACHAVIRI, ALTO BELEN, CALLIPAMPA, OHLAHUALA OHLURUCHAVI, HUAYRILASO, JACHA MAYA, JANCO MARCA, PAMPA HUTA, RIO MULLATOS, KARI, TOLAR PAMPA, TUTUNI, YELA VISTA, WALDO BALLEWIN LUCCONUTA</small> | MUNICIPIO : SAN PEDRO CURAHUARA | | | SUPERFICIE : 61.52 m2 |
| | PROVINCIA : GUALBERTO VILLARROEL | DEPARTAMENTO : LA PAZ | DISEÑO ARQUITECTONICO : | REVISADO Y APROBADO : | LAMINA : 9 |
| | | | | | |

MODULO: VIVIENDA NUEVA TIPO 2

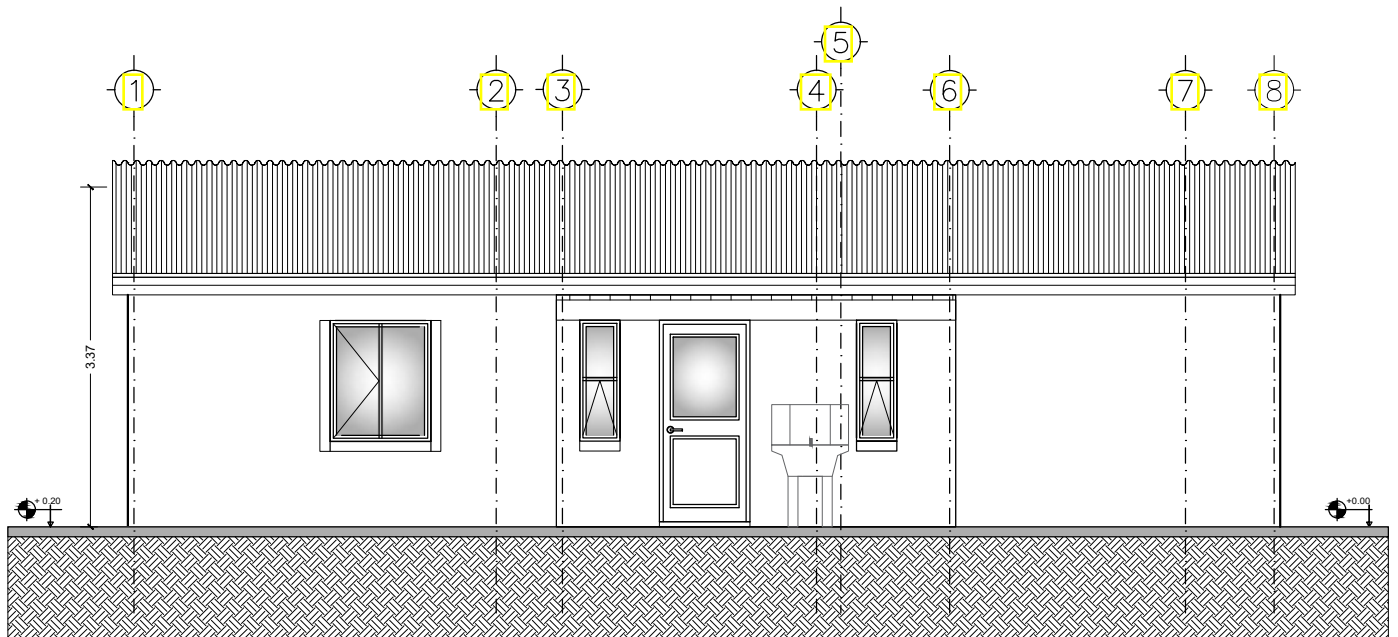

ELEVACIÓN SUR

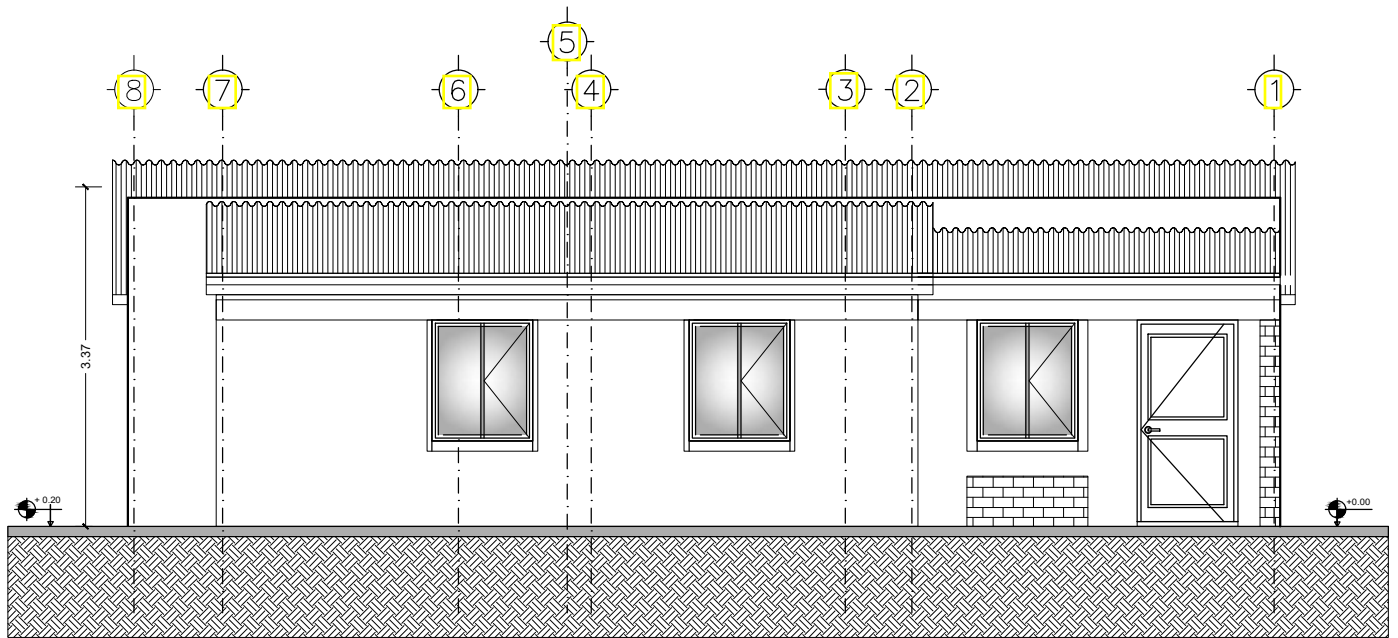

ELEVACIÓN NORTE

ELEVACIONES

ESC. 1:75

| | | | | | |
|-------------------|---|---|-------------------------|-----------------------|---------------------------------|
| AEVIVIENDA | PROYECTO DE VIVIENDA NUEVA AUTOCONSTRUCCION EN EL MUNICIPIO DE SAN PEDRO CURAHUARA -FASE(IV) 2023- LA PAZ | | | | |
| | ZONAS/URBANIZACIONES: <small>ACHAVIRI, ALTO BELEN, CALLIPAMPA, OHLAHUALA OHLURUCHAVI, HUAYRILASO, JACHA MAYA, JANCO MARCA, PAMPA HUTA, RIO MULLATOS, KARI, TOLAR PAMPA, TITUN, YELLA VISTA, WALDO BALLYAN LUCOBUTA</small> | MUNICIPIO : SAN PEDRO CURAHUARA | | | SUPERFICIE : 61.52 m2 |
| | PROVINCIA : GUALBERTO VILLARROEL | DEPARTAMENTO : LA PAZ | | | LAMINA : 10 |
| | | | DISEÑO ARQUITECTONICO : | REVISADO Y APROBADO : | |

MODULO: VIVIENDA NUEVA TIPO 2

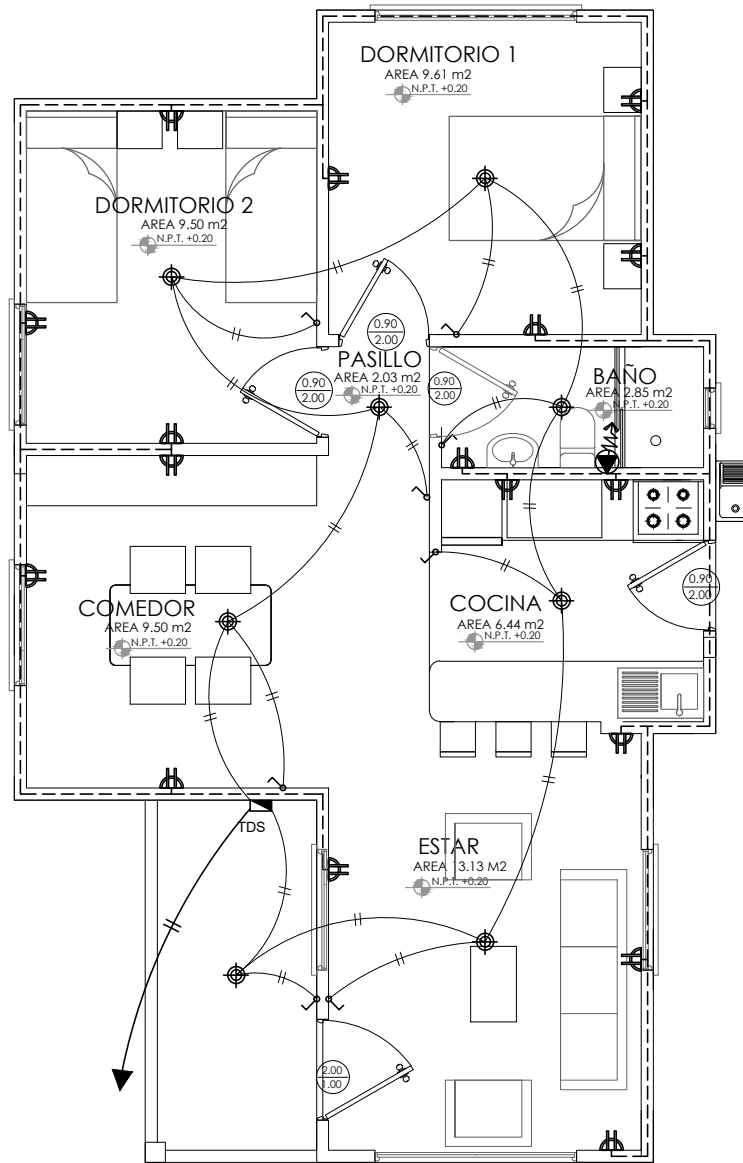

| SIMBOLOGIA | |
|------------|--|
| | TDS TABLERO DE DISTRIBUCION SECUNDARIO |
| | CIRCUITO DE ILUMINACION |
| | CIRCUITO DE TOMA CORRIENTES |
| | PUNTO DE ILUMINACION |
| | TOMA DE FUERZA |
| | TOMA CORRIENTE DOBLE |
| | INTERRUPTOR SIMPLE |

DIAGRAMA UNIFILAR

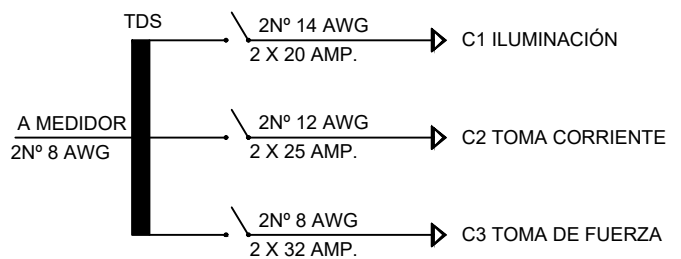

PLANO ELÉCTRICO

ESC. 1:75

| | | | | | |
|------------|---|---|-------------------------|-----------------------|---------------------------------|
| AEVIVIENDA | PROYECTO DE VIVIENDA NUEVA AUTOCONSTRUCCION EN EL MUNICIPIO DE SAN PEDRO CURAHUARA -FASE(IV) 2023- LA PAZ | | | | |
| | ZONAS/URBANIZACIONES: <small>ACHAVIRI, ALTO BELEN, CALLIPAMPA, OHLAHUALA OHLURUCHAVI, HUAYRILASÍ, JACHA MAYA, JANCO MARCA, PAMPA HUTA, NIO MUGLATÉS, KARI, TOLAR PAMPA, TUTUNI, YELA VISTA, WALDO BALAYWAN LUCCORUTA</small> | MUNICIPIO : SAN PEDRO CURAHUARA | | | SUPERFICIE : 61.52 m2 |
| | PROVINCIA : GUALBERTO VILLARROEL | DEPARTAMENTO : LA PAZ | | | LAMINA : 11 |
| | | | DISEÑO ARQUITECTONICO : | REVISADO Y APROBADO : | |

MODULO: VIVIENDA NUEVA TIPO 2

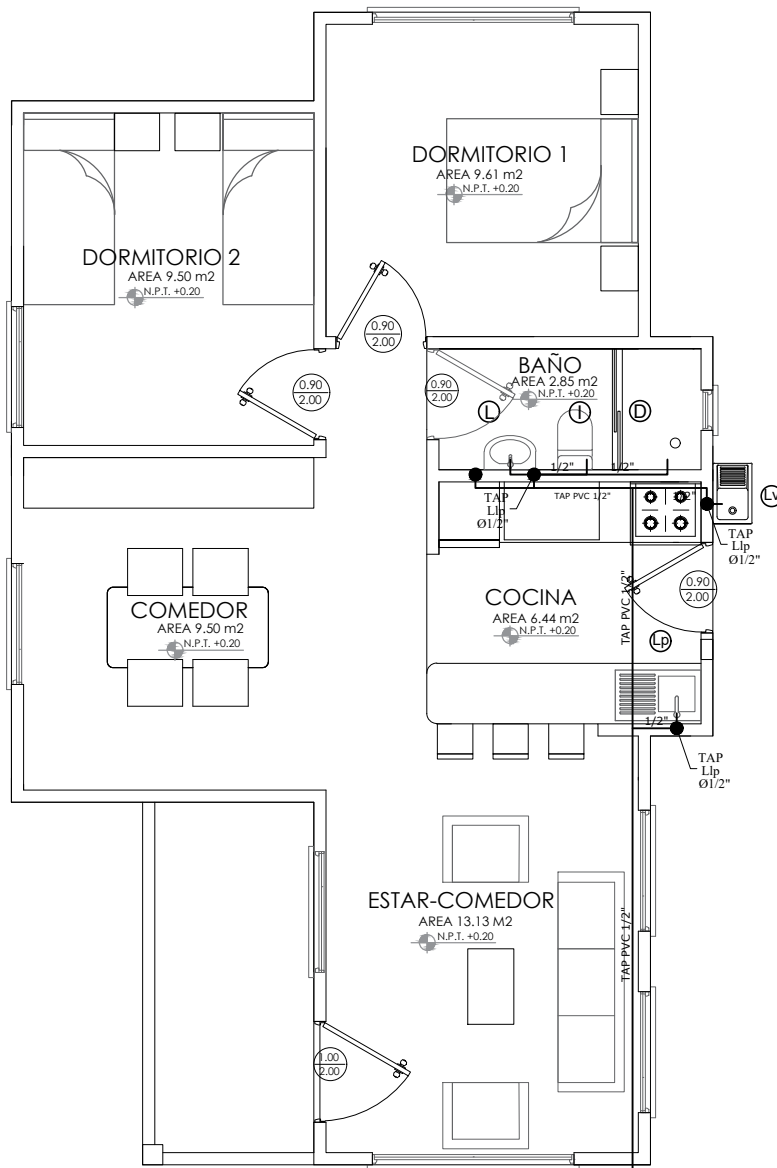

| SIMBOLOGIA | |
|------------|--------------------------------|
| — TAP | TUBERIA DE AGUA POTABLE P.V.C. |
| ● | MONTANTE TAP |
| [M] | MEDIDOR |
| ⊗ | LLAVE DE PASO |
| ⊕ | UNION UNIVERSAL |
| I | INODORO |
| Lv | LAVANDERIA |
| D | DUCHA |
| L | LAVAMANOS |
| Lp | LAVAPLATOS |

ESQUEMA ISOMETRICO
ESQ. 1:75

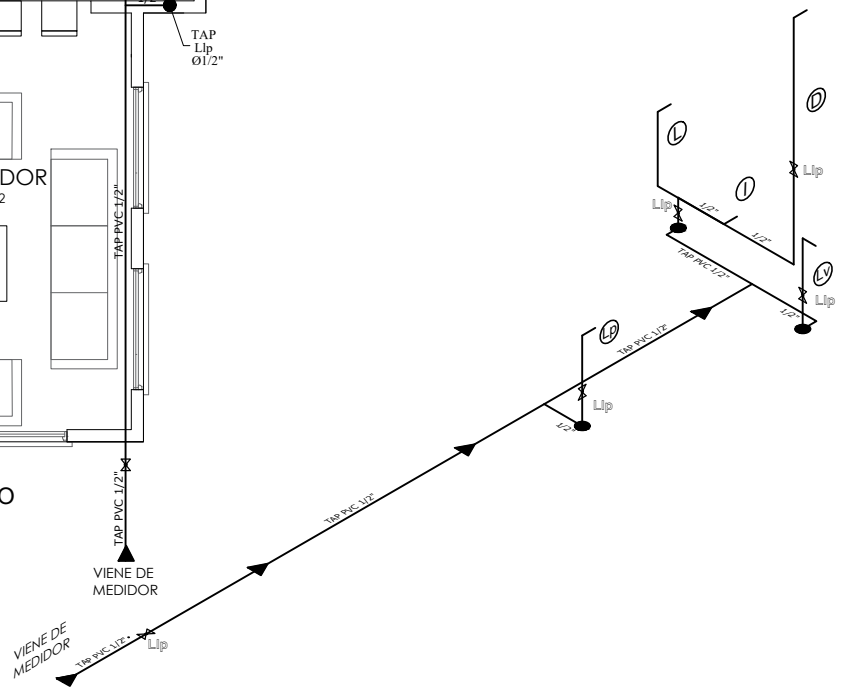

PLANO DE INSTALACIÓN SANITARIA ESC. 1:75

| | | | | | |
|------------------|---|---|-------------------------|-----------------------|---------------------------------|
| AVIVIENDA | PROYECTO DE VIVIENDA NUEVA AUTOCONSTRUCCION EN EL MUNICIPIO DE SAN PEDRO CURAHUARA -FASE(IV) 2023- LA PAZ | | | | |
| | ZONAS/URBANIZACIONES: <small>ACHAVIRI, ALTO BELEN, CALLIPAMPA, OHLAHUALA CHURICHAVI, HUAYRILASI, JACHA MAYA, JANCO MARCA, PAMPA BUTA, RIO MULATISI, KARI, TOLARI PAMPA, TITUNU, YELA VISTA, WALDO BALLEWIN LUCORISTA</small> | MUNICIPIO : SAN PEDRO CURAHUARA | | | SUPERFICIE : 61.52 m2 |
| | PROVINCIA : GUALBERTO VILLARROEL | DEPARTAMENTO : LA PAZ | DISEÑO ARQUITECTONICO : | REVISADO Y APROBADO : | LAMINA : 12 |
| | | | | | |

MODULO: VIVIENDA NUEVA TIPO 2

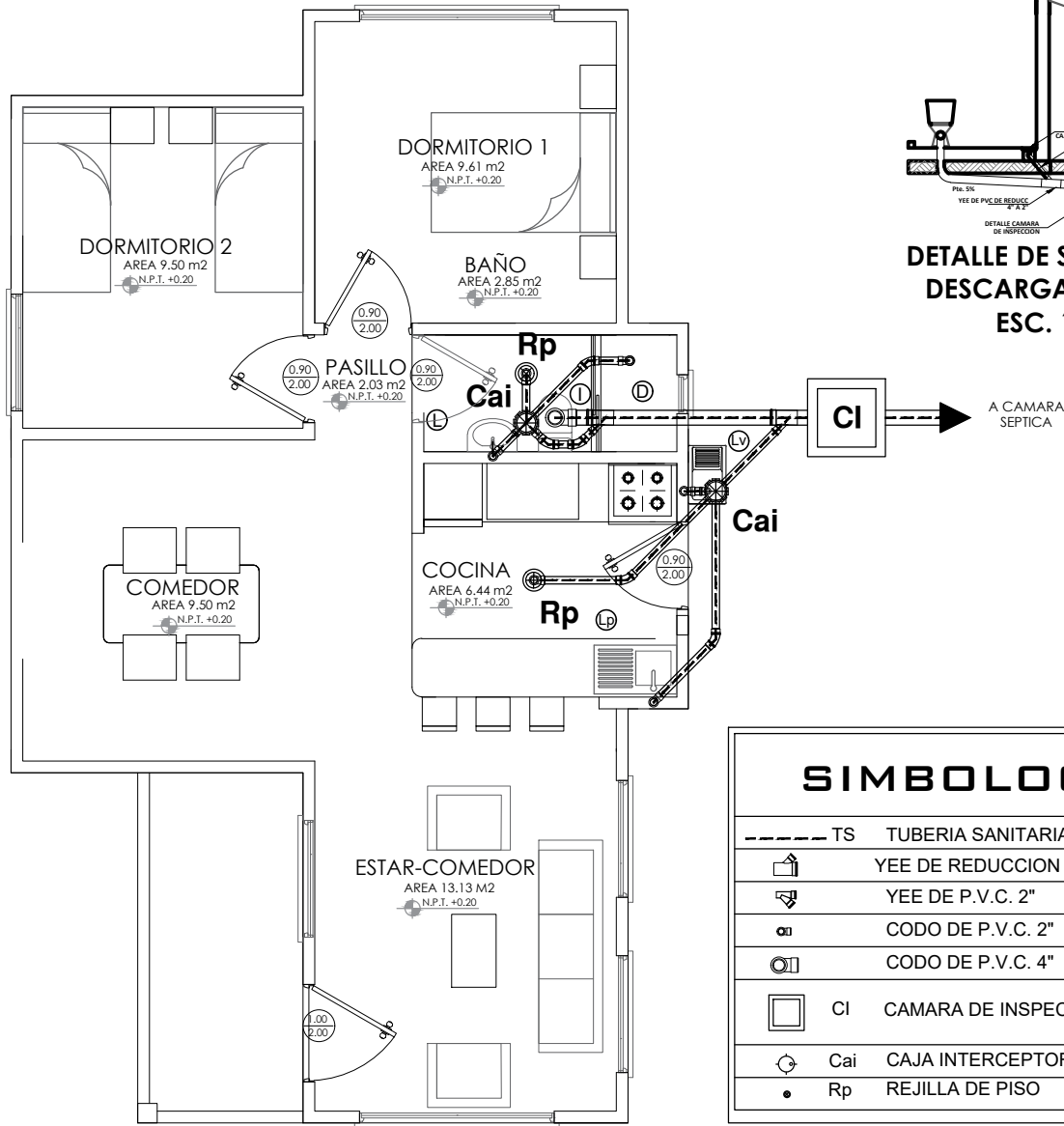

ESQUEMA ISOMETRICO
ESQ. 1:75

SIMBOLOGIA

| | | |
|-----|-----|------------------------------------|
| --- | TS | TUBERIA SANITARIA DE P.V.C. |
| ⏏ | | YEE DE REDUCCION DE P.V.C. 4" A 2" |
| ⏏ | | YEE DE P.V.C. 2" |
| ⊘ | | CODO DE P.V.C. 2" |
| ⊘ | | CODO DE P.V.C. 4" |
| □ | CI | CAMARA DE INSPECCION |
| ⊙ | Cai | CAJA INTERCEPTORA |
| • | Rp | REJILLA DE PISO |

PLANO DE INSTALACIÓN DESAGUE SANITARIO ESC. 1:75

| | | | | |
|-------------------|---|---|-------------------------|--------------------------|
| AEVIVIENDA | PROYECTO DE VIVIENDA NUEVA AUTOCONSTRUCCION EN EL MUNICIPIO DE SAN PEDRO CURAHUARA -FASE(IV) 2023- LA PAZ | | | SUPERFICIE : 61.52 m2 |
| | ZONAS/URBANIZACIONES: ACHAVIRI, ALTO BELEN, CALLIPAMPA, OHLAHUALA OHLURUCHAVI, HUAYRILASO, JACHA MAYA, JANCO MARCA, PAMPA HUTA, RIO MUGLATOS KARI, TOLARI PAMPA, TUTUNI, YELA VISTA, WALDO BALLEWAN LUCORONITA | MUNICIPIO : SAN PEDRO CURAHUARA | | |
| | PROVINCIA : GUALBERTO VILLARROEL | DEPARTAMENTO : LA PAZ | DISEÑO ARQUITECTONICO : | REVISADO Y APROBADO : |
| | | | | LAMINA : 13 |

MODULO: VIVIENDA NUEVA TIPO 2

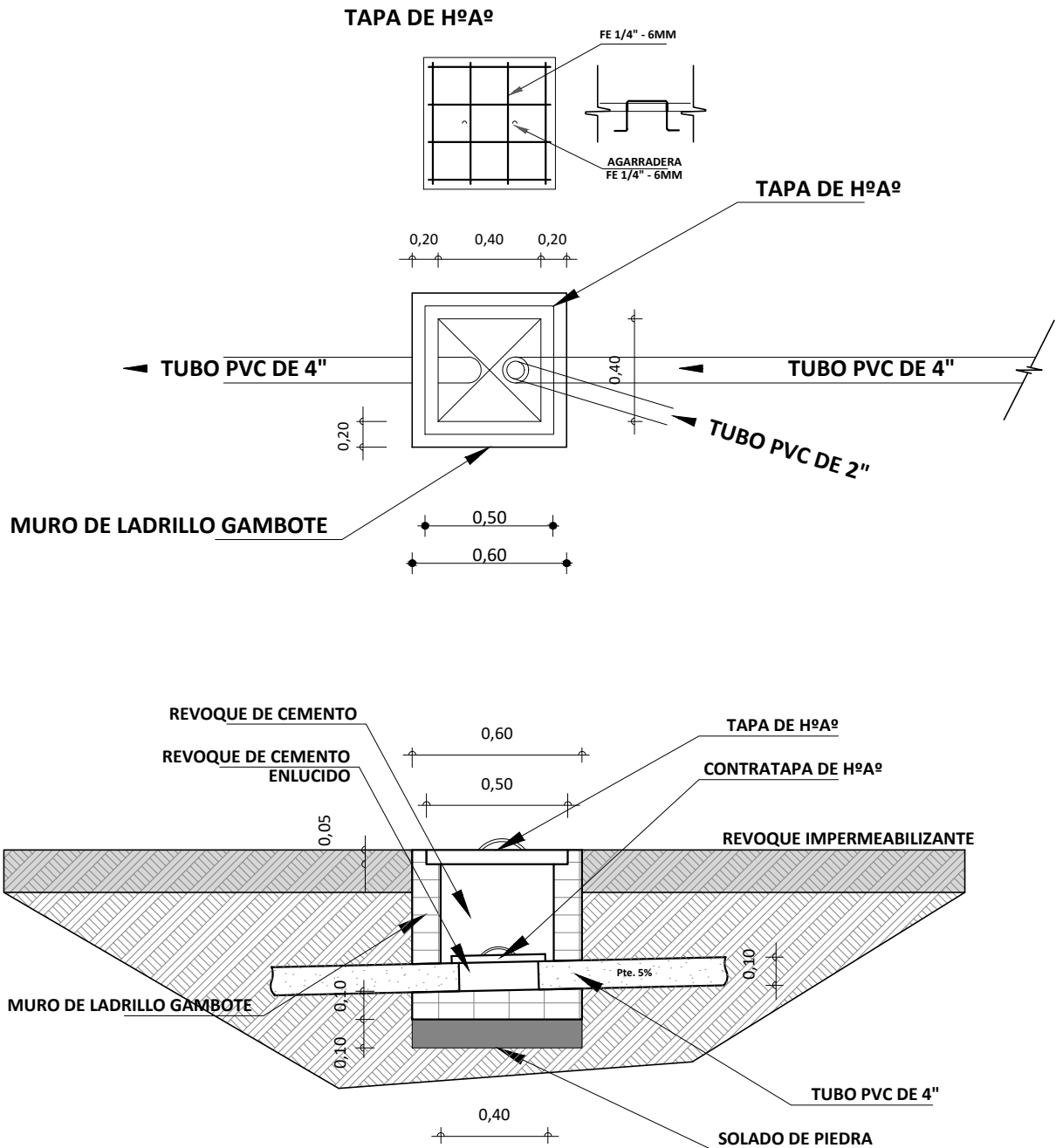

DETALLE DE CAMARA DE INSPECCIÓN ESC. 1:35

| | | | | | |
|------------|--|---|-------------------------|-----------------------|---------------------------------|
| AEVIVIENDA | PROYECTO DE VIVIENDA NUEVA AUTOCONSTRUCCION EN EL MUNICIPIO DE SAN PEDRO CURAHUARA -FASE(IV) 2023- LA PAZ | | | | |
| | ZONAS/URBANIZACIONES: <small>ACHAVIRI, ALTO BELEN, CALLIPAMPA, OHLAHUALA OHLURUCHAVI, HUAYRILASI, JACHA MAYA, JANCO MARCA, PAMPA BUTA, RIO MUGLATOS, KARI, TOLARI PAMPA, TUTUNI, YELA VISTA, WALDO BALLEWIN LUCCONITA</small> | MUNICIPIO : SAN PEDRO CURAHUARA | | | SUPERFICIE : 61.52 m2 |
| | PROVINCIA : GUALBERTO VILLARROEL | DEPARTAMENTO : LA PAZ | DISEÑO ARQUITECTONICO : | REVISADO Y APROBADO : | LAMINA : 14 |
| | | | | | |

MODULO: VIVIENDA NUEVA TIPO 2

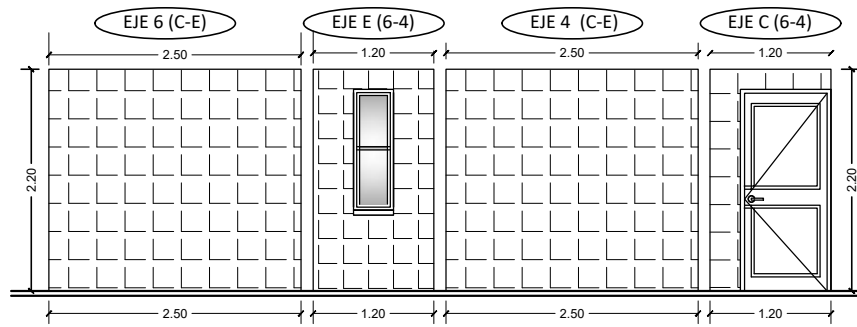

DETALLE DE BAÑO

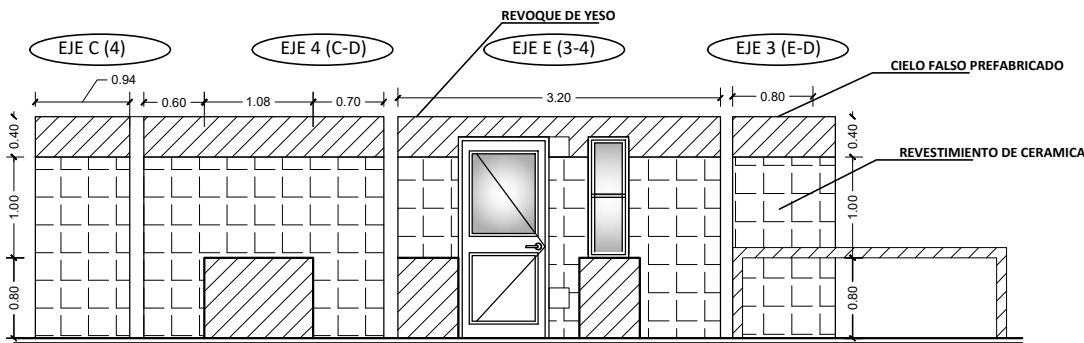

DETALLE DE COCINA

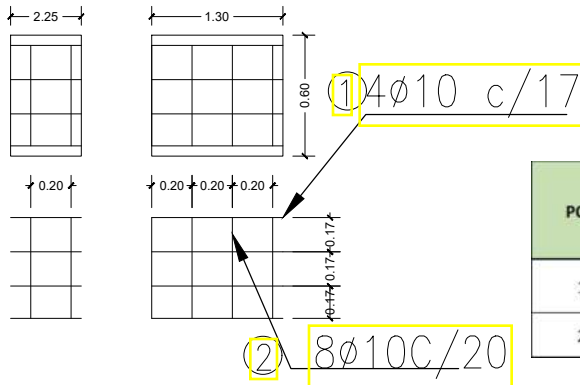

MESON: DISPOSICION DE FIERROS DE 10 mm EN DOS DIRECCIONES

PLANILLA DE FIERRO

| POS | Ø | Nro. | Long. Unit. (m) | Long. Total (m) | Peso Unit. (kg/m) | Peso total. (kg/m) | Long. Total Elemento (m) | Nro de barras de 12 (m) | Observaciones |
|-----|----|------|-----------------|-----------------|-------------------|--------------------|--------------------------|-------------------------|-----------------------|
| 1 | 10 | 4 | 1,5 | 6 | 0,58 | 3,48 | 10,00 | 1 | Armadura longitudinal |
| 2 | 10 | 8 | 0,5 | 4 | 0,58 | 2,32 | | | Armadura transversal |

DETALLE DE COCINA

PLANO DE DETALLE DE ÁREA HUMEDA

ESC. 1:75

| | | | | | |
|------------|---|---|-------------------------|-----------------------|---------------------------------|
| AEVIVIENDA | PROYECTO DE VIVIENDA NUEVA AUTOCONSTRUCCION EN EL MUNICIPIO DE SAN PEDRO CURAHUARA -FASE(IV) 2023- LA PAZ | | | | |
| | ZONAS/URBANIZACIONES: <small>ACHAVIRI, ALTO BELEN, CALLIPAMPA, OHLAHUALA CHURURUCHAVI, HUAYRILAS, JACHA MAYA, JANCO MARCA, PAMPA HUTA, RIO MUGLATOS, KARI, TOLAR PAMPA, TUTUNI, YELA VISTA, WALDO BALLEWIN LLUCONUTA</small> | MUNICIPIO : SAN PEDRO CURAHUARA | | | SUPERFICIE : 61.52 m2 |
| | PROVINCIA : GUALBERTO VILLARROEL | DEPARTAMENTO : LA PAZ | | | LAMINA : 15 |
| | | | DISEÑO ARQUITECTONICO : | REVISADO Y APROBADO : | |

MODULO: VIVIENDA NUEVA TIPO 2

P1 PUERTA TIPO 1

MARCO DE MADERA DURA 2" X 4"

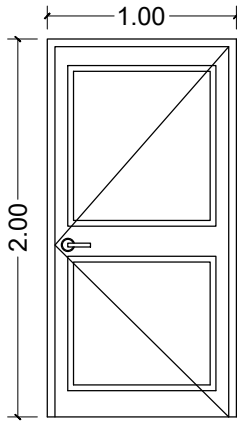

PUERTAS DE MADERA DURA
TIPO TABLERO
ESC. 1:40

P1 PUERTA TIPO 2

MARCO DE MADERA DURA 2" X 4"

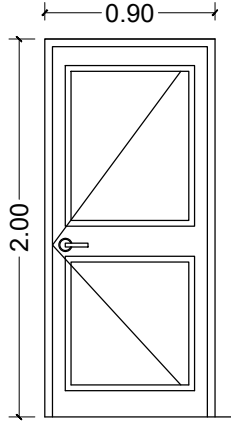

PUERTAS DE MADERA DURA
TIPO TABLERO
ESC. 1:40

V1 VENTANA TIPO 1

HOJA DE ALUMINIO CORREDIZA LINEA 20
VIDRIO 4 mm

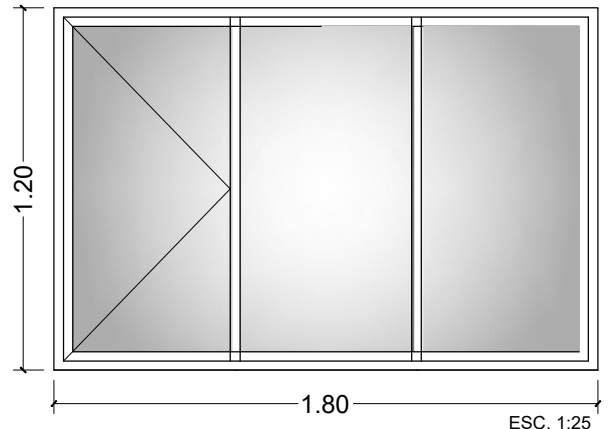

ESC. 1:25

P1 PUERTA TIPO 3

MARCO DE MADERA DURA 2" X 4"

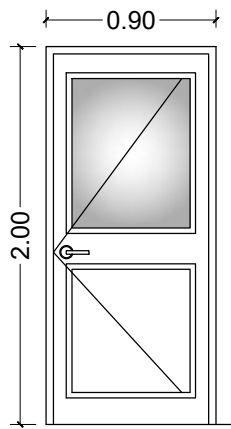

PUERTAS DE MADERA DURA
TIPO TABLERO
ESC. 1:40

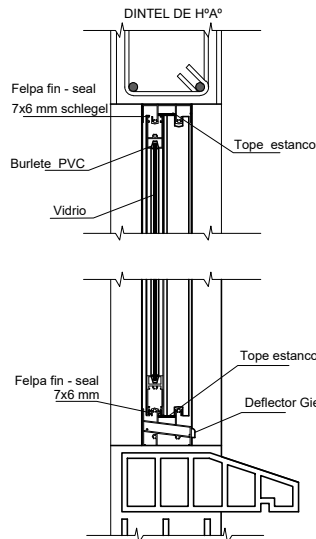

DETALLE VENTANA DE ALUMINIO
ESC. 1:10

V2 VENTANA TIPO 2

MARCO DE ALUMINIO LINEA 20
VIDRIO 4 mm

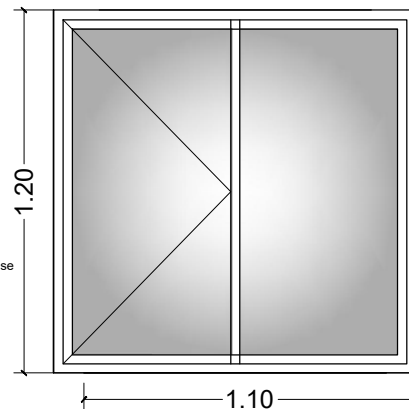

ESC. 1:25

V3 VENTANA TIPO 3

HOJA DE ALUMINIO CORREDIZA LINEA 20
VIDRIO 4 mm

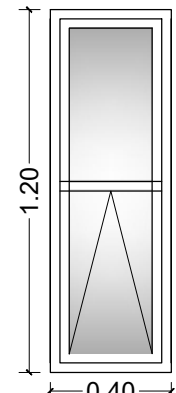

ESC. 1:25

PLANO DE DETALLES DE PUERTA Y VENTANAS ESC. 1:100

| | | | | | |
|------------|---|---|-------------------------|-----------------------|---------------------------------|
| AEVIVIENDA | PROYECTO DE VIVIENDA NUEVA AUTOCONSTRUCCION EN EL MUNICIPIO DE SAN PEDRO CURAHUARA -FASE(IV) 2023- LA PAZ | | | | |
| | ZONAS/URBANIZACIONES: ACHAVIRI, ALTO BELEN, CALLIPAMPA, OHLAHUALA OHLIURICHAVI, HUAYRILASO, JACHA MAYA, JANCO MARCA, PAMPA BUTA, RIO MUGLATOS KARI, TOLAR PAMPA, TITUNU, YELLA VISTA, WALDO BALLEWIN LUCOBUNTA | MUNICIPIO : SAN PEDRO CURAHUARA | | | SUPERFICIE : 61.52 m2 |
| | PROVINCIA : GUALBERTO VILLARROEL | DEPARTAMENTO : LA PAZ | | | LAMINA : 16 |
| | | | DISEÑO ARQUITECTONICO : | REVISADO Y APROBADO : | |

MODULO: VIVIENDA NUEVA TIPO 2

DETALLE CIELO FALSO PREFABRICADO

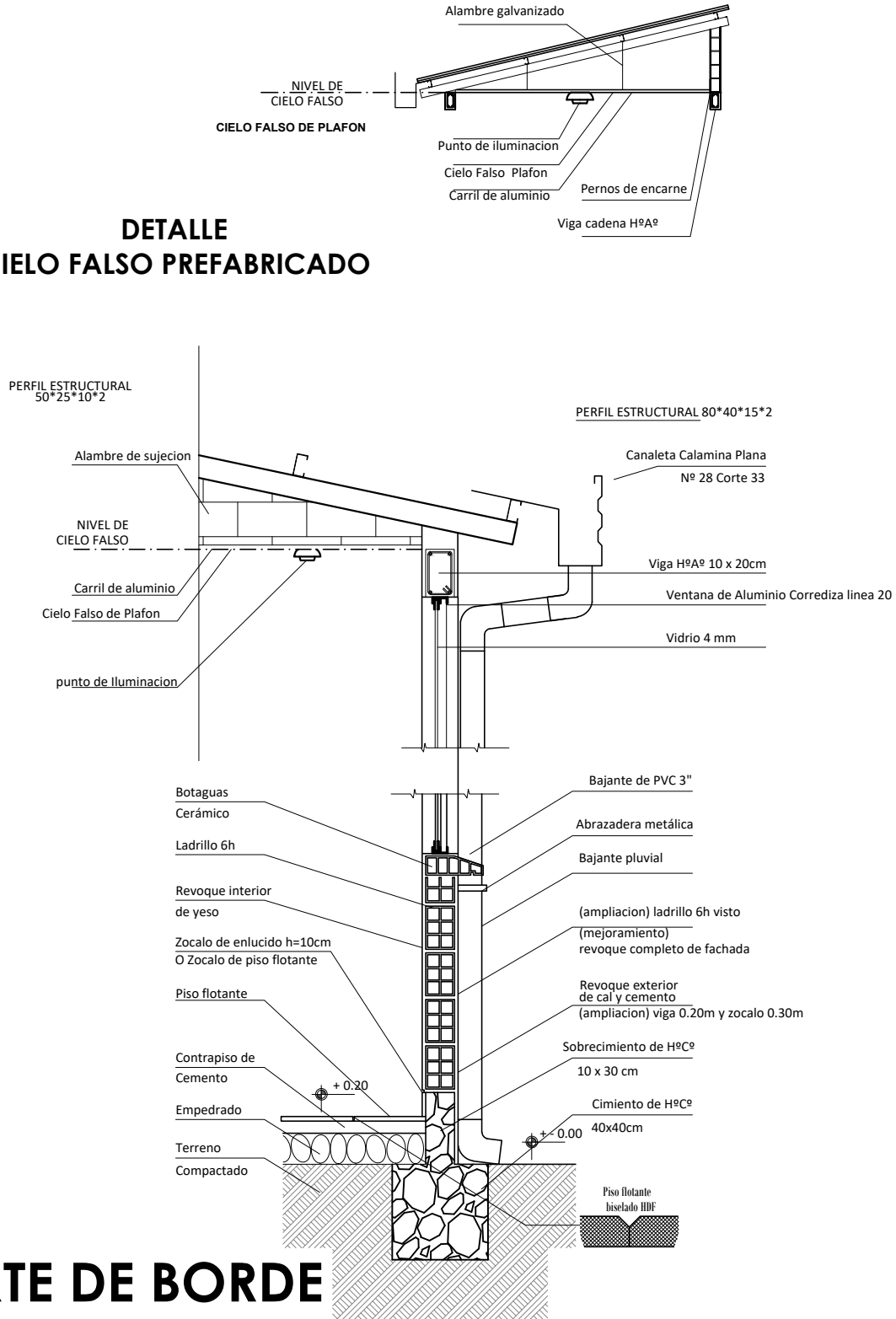

CORTE DE BORDE

ESC. 1:30

| | | | | | |
|-------------------|---|---|-------------------------|-----------------------|---------------------------------|
| AEVIVIENDA | PROYECTO DE VIVIENDA NUEVA AUTOCONSTRUCCION EN EL MUNICIPIO DE SAN PEDRO CURAHUARA -FASE(IV) 2023- LA PAZ | | | | |
| | ZONAS/URBANIZACIONES: <small>ACHAVIRI, ALTO BELEN, CALLIPAMPA, OHLAHUALA OHLURUCHAVI, HUAYRILAS, JACHA MAYA, JANCO MARCA, PAMPA HUTA, RIO MULLATOS, KARI, TOLARI PAMPA, TUTUNI, YELA VISTA, WALDO BALLEWAN LUCCORUTA</small> | MUNICIPIO : SAN PEDRO CURAHUARA | | | SUPERFICIE : 61.52 m2 |
| | PROVINCIA : GUALBERTO VILLARROEL | DEPARTAMENTO : LA PAZ | | | LAMINA : 17 |
| | | | DISEÑO ARQUITECTONICO : | REVISADO Y APROBADO : | |

MODULO: VIVIENDA NUEVA TIPO 2

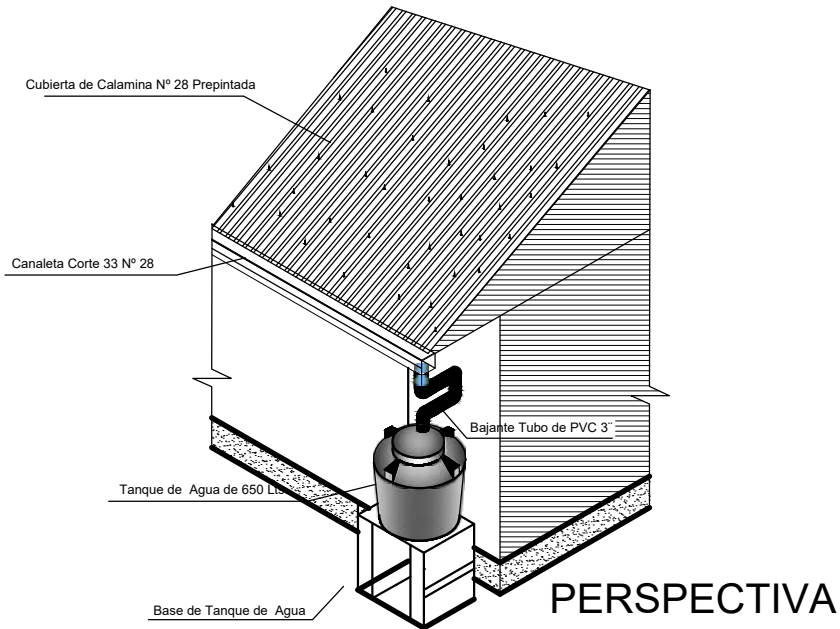
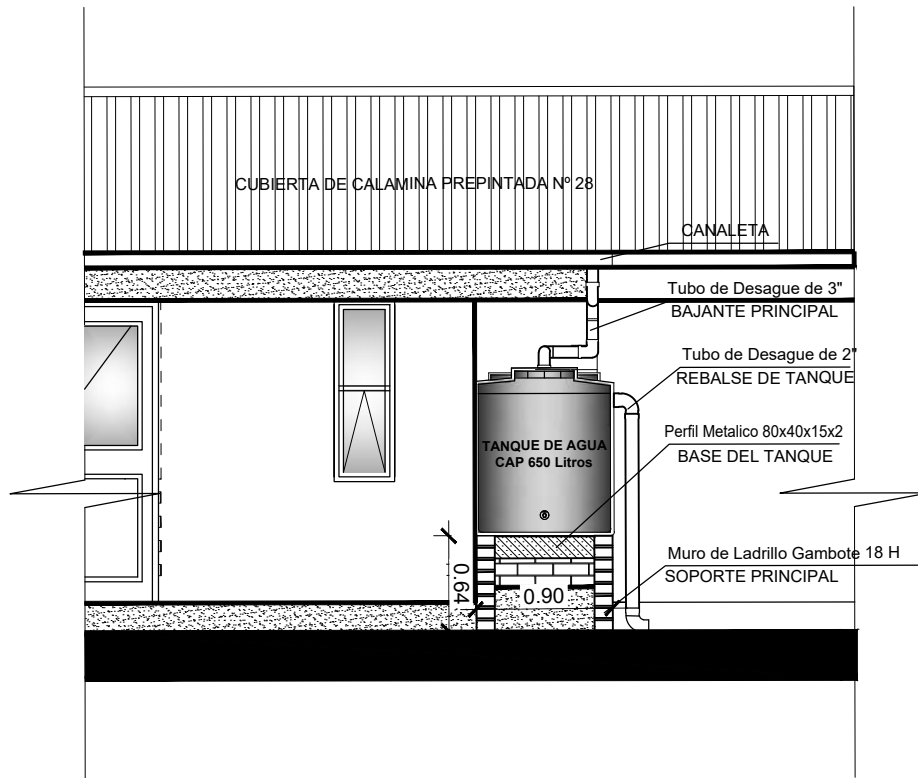

DETALLE - TANQUE COSECHA DE AGUA ESC. 1:50

| | | | | | |
|------------|---|---|-------------------------|-----------------------|---------------------------------|
| AEVIVIENDA | PROYECTO DE VIVIENDA NUEVA AUTOCONSTRUCCION EN EL MUNICIPIO DE SAN PEDRO CURAHUARA -FASE(IV) 2023- LA PAZ | | | | |
| | ZONAS/URBANIZACIONES: <small>ACHAVIRI, ALTO BELEN, CALLIPAMPA, OHLAHUALA OHLURUCHAVI, HUAYPHALLI, JACHA MAYA, JANCO MARCA, PAMPA HUTA, RIO MULATOS, KARI, TOLAR PAMPA, TUTUNI, YELLA VISTA, WALDO BALLEWAN LUCCONUTA</small> | MUNICIPIO : SAN PEDRO CURAHUARA | | | SUPERFICIE : 61.52 m2 |
| | PROVINCIA : GUALBERTO VILLARROEL | DEPARTAMENTO : LA PAZ | | | LAMINA : 18 |
| | | | DISEÑO ARQUITECTONICO : | REVISADO Y APROBADO : | |

MODULO: VIVIENDA NUEVA TIPO 2

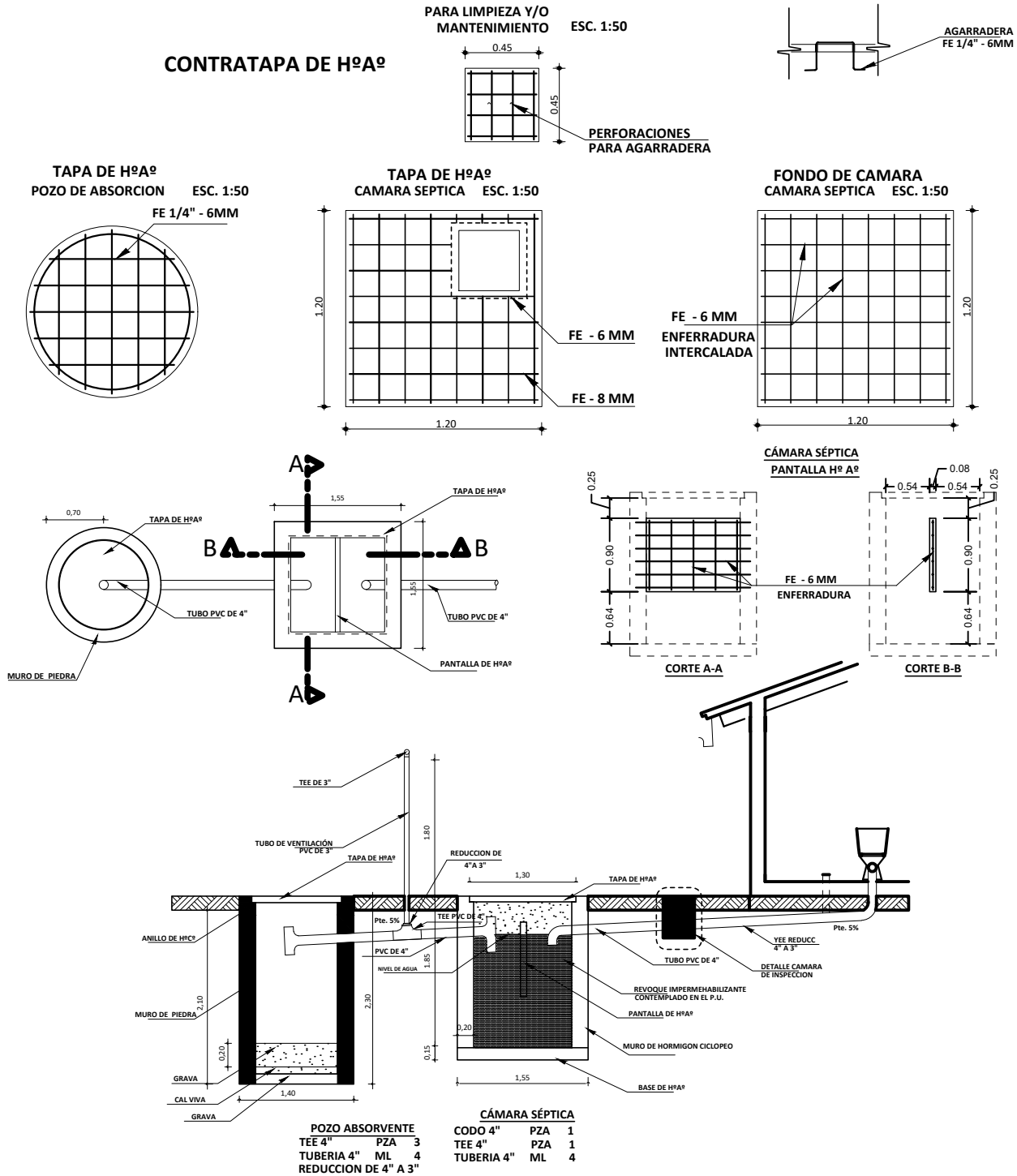

DETALLE DE SISTEMA DE DESCARGA

ESC. 1:100

| | | | | | |
|------------------|---|------------------------------------|-------------------------|--------------------------|-----------------------|
| AVIVIENDA | PROYECTO DE VIVIENDA NUEVA AUTOCONSTRUCCION EN EL MUNICIPIO DE SAN PEDRO CURAHUARA -FASE(IV) 2023- LA PAZ | | | SUPERFICIE : 61.52 m2 | |
| | ZONAS/URBANIZACIONES: ACHAVIRI, ALTO BELEN, CALLIPAMPA, OHLAHUALA OHLIRUCHAVI, HUAYRILASO, JACHA MAYA, JANCO MARCA, PAMPA HUTA, RIO MULLATIS, KARI, TOLAR PAMPA, TUTUNI, YELA VISTA, WALDO BALLEWIN LUCONITA | MUNICIPIO : SAN PEDRO CURAHUARA | | | LAMINA : 19 |
| | PROVINCIA : GUALBERTO VILLARROEL | DEPARTAMENTO : LA PAZ | DISEÑO ARQUITECTONICO : | REVISADO Y APROBADO : | |
| | | | | | |

MODULO: VIVIENDA NUEVA TIPO 2



DISEÑO 3D PERSPECTIVAS

| | | | | | |
|------------|---|---|-------------------------|-----------------------|---------------------------------|
| AEVIVIENDA | PROYECTO DE VIVIENDA NUEVA AUTOCONSTRUCCION EN EL MUNICIPIO DE SAN PEDRO CURAHUARA -FASE(IV) 2023- LA PAZ | | | | |
| | ZONAS/URBANIZACIONES: <small>ACHAVIRI, ALTO BELEN, CALLIPAMPA, OHLAHUALA OHLUJUCHAYI, HUAYHUASI, JACHA MAYA, JANCO MARCA, PAMPA HUTA, RIO MULATOS, KARI, TOLAR PAMPA, TUTUNI, YELA VISTA, WALDO BALLEWAN LUCCONUTA</small> | MUNICIPIO : SAN PEDRO CURAHUARA | | | SUPERFICIE : 61.52 m2 |
| | PROVINCIA : GUALBERTO VILLARROEL | DEPARTAMENTO : LA PAZ | | | LAMINA : 20 |
| | | | DISEÑO ARQUITECTONICO : | REVISADO Y APROBADO : | |