

MODULO 1: RENOVACION TIPO 2

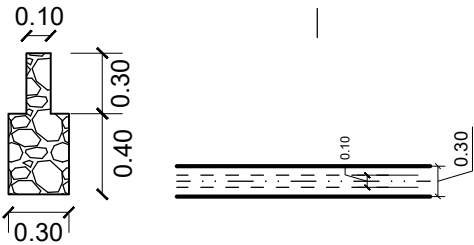
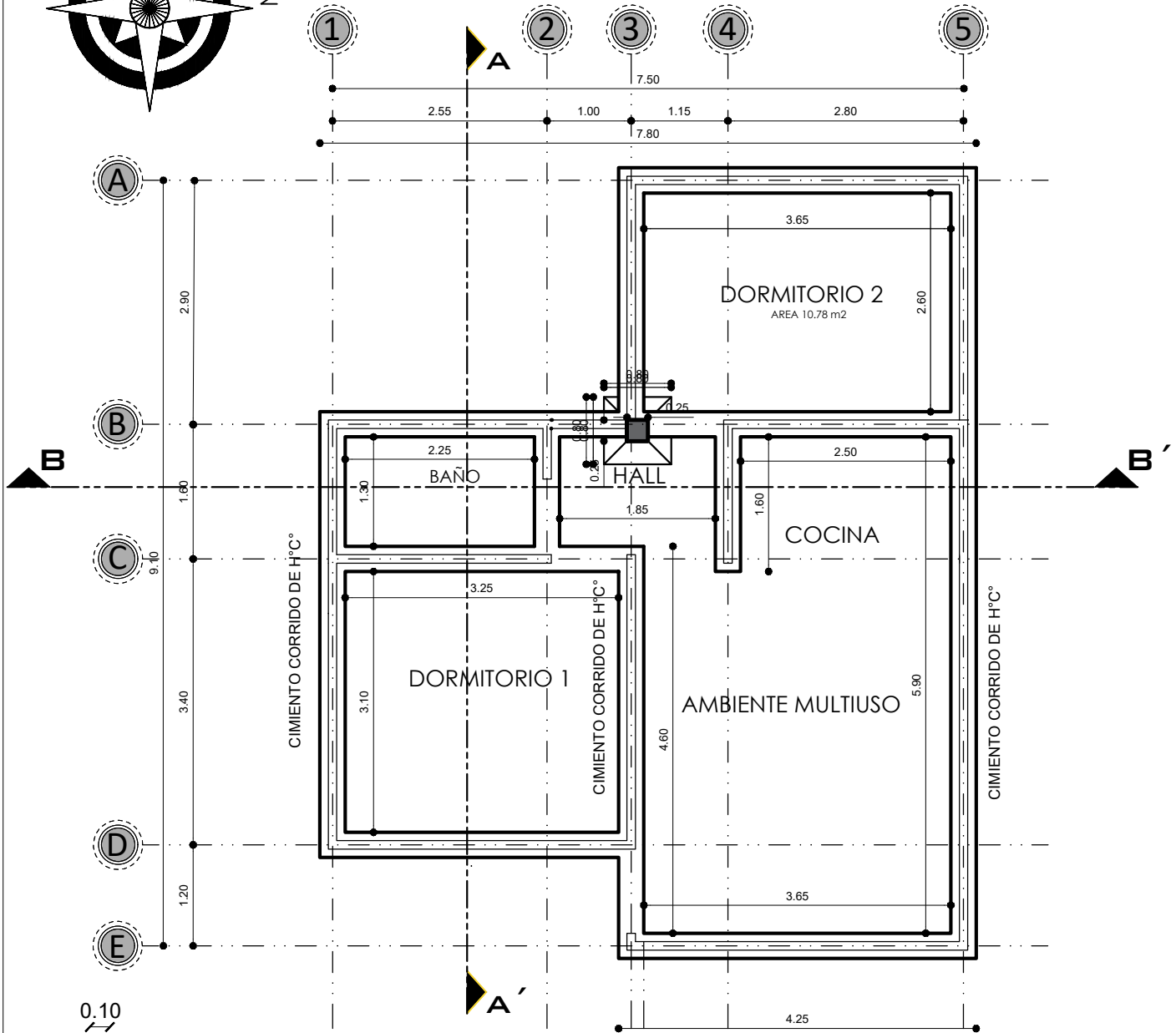
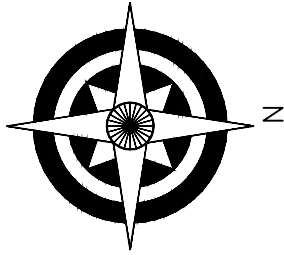

PLANO DE CIMIENTOS ESCALA: 1:75

AGENCIA ESTATAL DE VIVIENDA - AEVIVIENDA	
PROYECTO: PROYECTO DE VIVIENDA CUALITATIVA EN EL MUNICIPIO DE VILLA DE SACACA - FASE (XIII) 2023 - POTOSI	
MUNICIPIO: VILLA DE SACACA	
PROVINCIA: ALONSO DE IBAÑEZ	DEPARTAMENTO: POTOSI

DISEÑO ARQUITECTÓNICO:	REVISADO Y APROBADO :	FECHA: NOVIEMBRE/2023
		SUPERFICIE: 59.27 m2
		LAMINA: 1/28

MODULO 1: RENOVACION TIPO 2

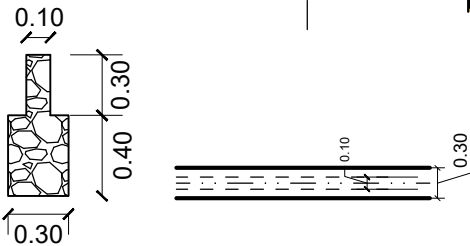
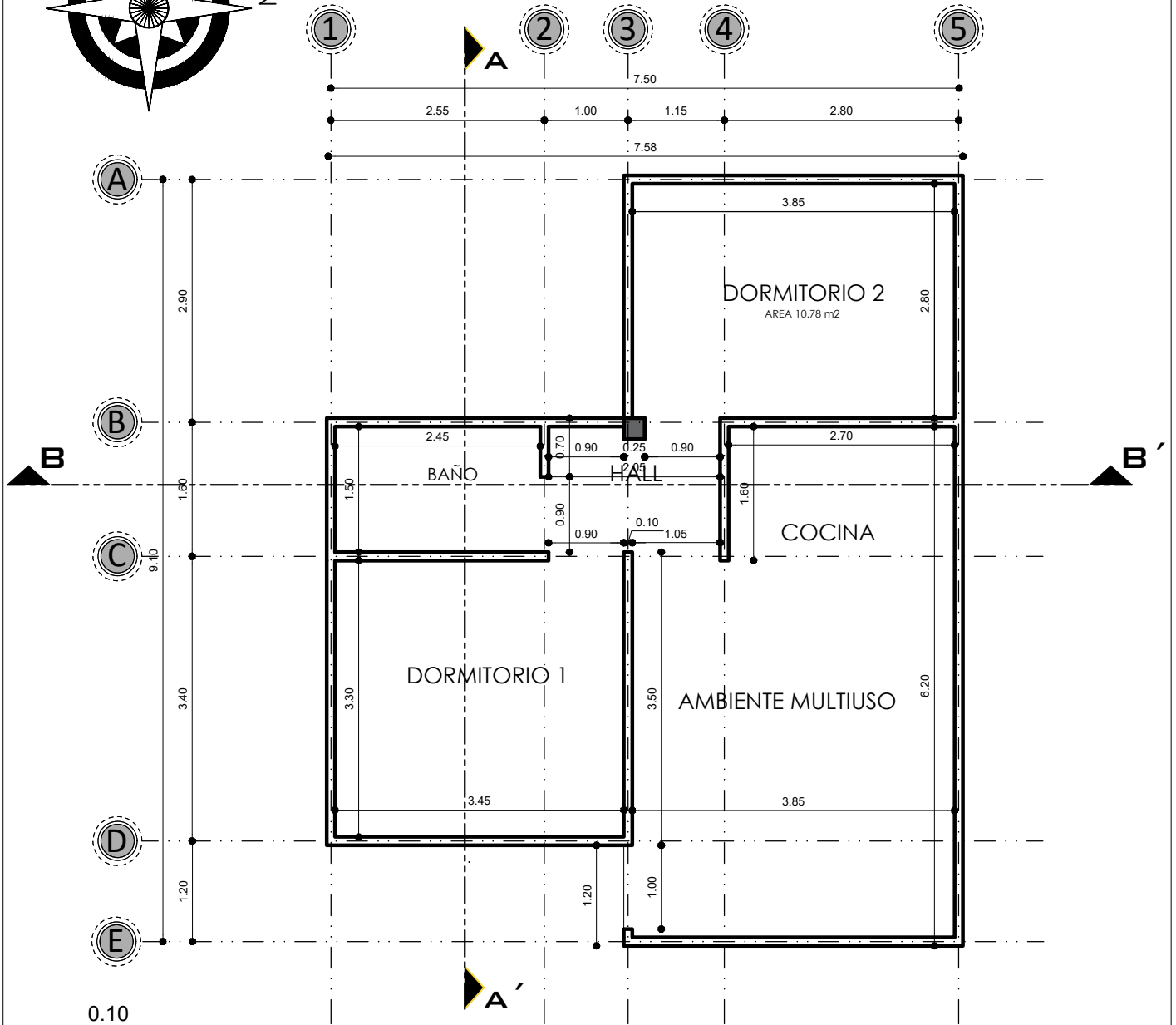
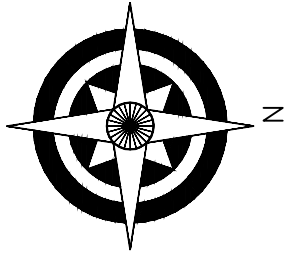

PLANO DE SOBRECIMENTOS

ESCALA: 1:75

AGENCIA ESTATAL DE VIVIENDA - AEVIVIENDA	
PROYECTO: PROYECTO DE VIVIENDA CUALITATIVA EN EL MUNICIPIO DE VILLA DE SACACA - FASE (XIII) 2023 - POTOSI	
MUNICIPIO: VILLA DE SACACA	
PROVINCIA: ALONSO DE IBAÑEZ	DEPARTAMENTO: POTOSI

DISEÑO ARQUITECTÓNICO:	REVISADO Y APROBADO:	FECHA: NOVIEMBRE/2023
		SUPERFICIE: 59.27 m2
		LAMINA: 2/28

MODULO 1: RENOVACION TIPO 2

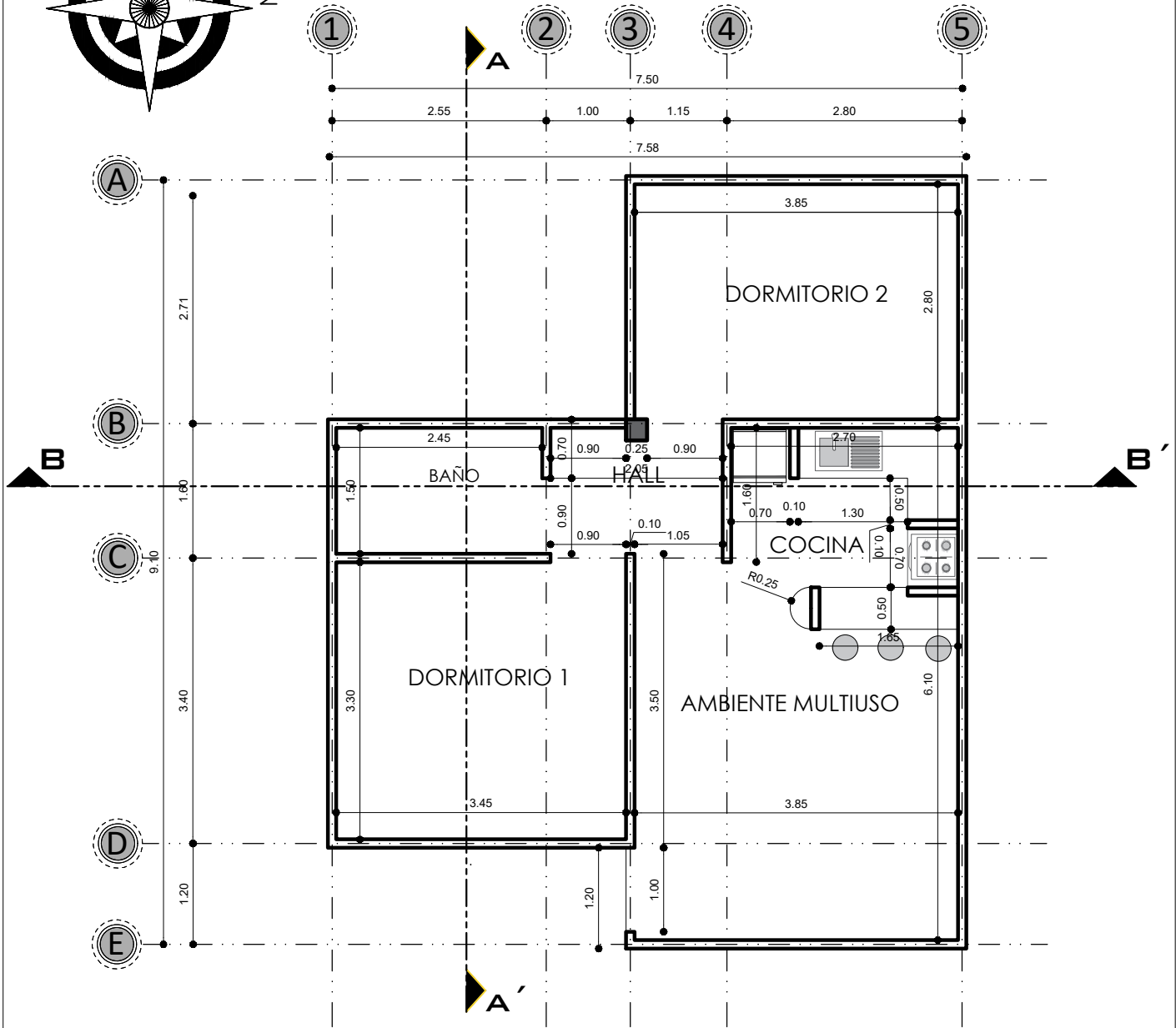
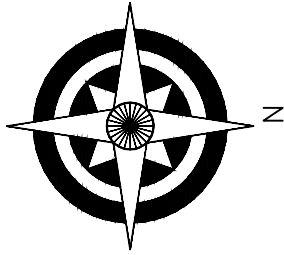

PLANO DE MUROS ESCALA: 1:75

AGENCIA ESTATAL DE VIVIENDA - AEVIVIENDA	
PROYECTO: PROYECTO DE VIVIENDA CUALITATIVA EN EL MUNICIPIO DE VILLA DE SACACA - FASE (XIII) 2023 - POTOSI	
MUNICIPIO: VILLA DE SACACA	
PROVINCIA: ALONSO DE IBAÑEZ	DEPARTAMENTO: POTOSI

DISEÑO ARQUITECTÓNICO:	REVISADO Y APROBADO:	FECHA: NOVIEMBRE/2023
		SUPERFICIE: 59.27 m2
		LAMINA: 3/28

MODULO 1: RENOVACION TIPO 2

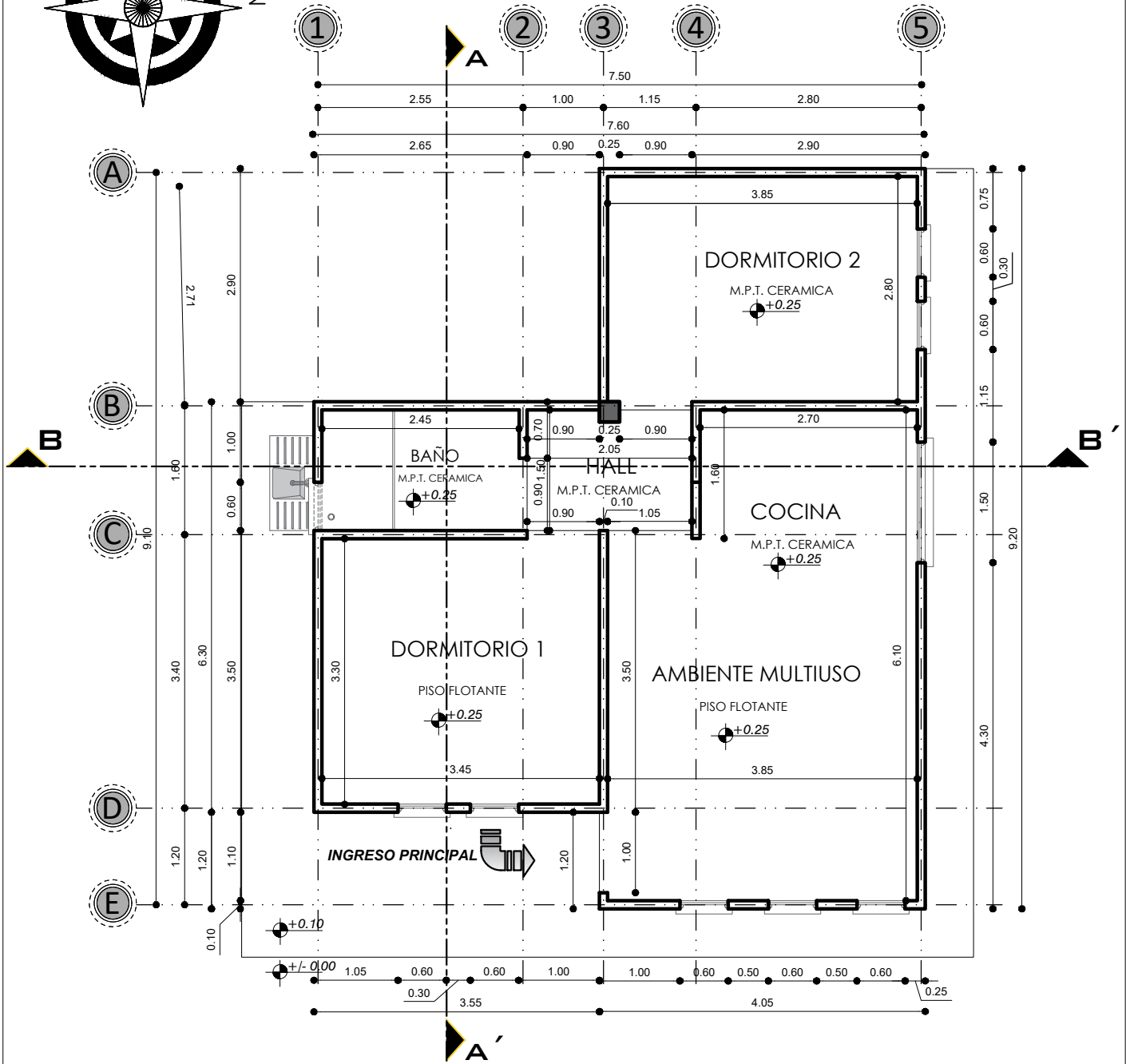
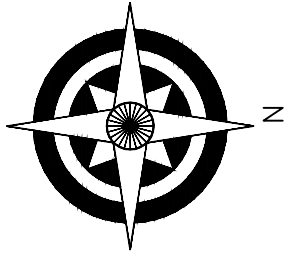

PLANTA ACOTADA
ESCALA: 1:75

AGENCIA ESTATAL DE VIVIENDA - AEVIVIENDA	
PROYECTO: PROYECTO DE VIVIENDA CUALITATIVA EN EL MUNICIPIO DE VILLA DE SACACA - FASE (XIII) 2023 - POTOSI	
MUNICIPIO: VILLA DE SACACA	
PROVINCIA: ALONSO DE IBAÑEZ	DEPARTAMENTO: POTOSI

DISENO ARQUITECTONICO:	REVISADO Y APROBADO:	FECHA: NOVIEMBRE/2023
		SUPERFICIE: 59.27 m2
		LAMINA: 4/28

MODULO 1: RENOVACION TIPO 2

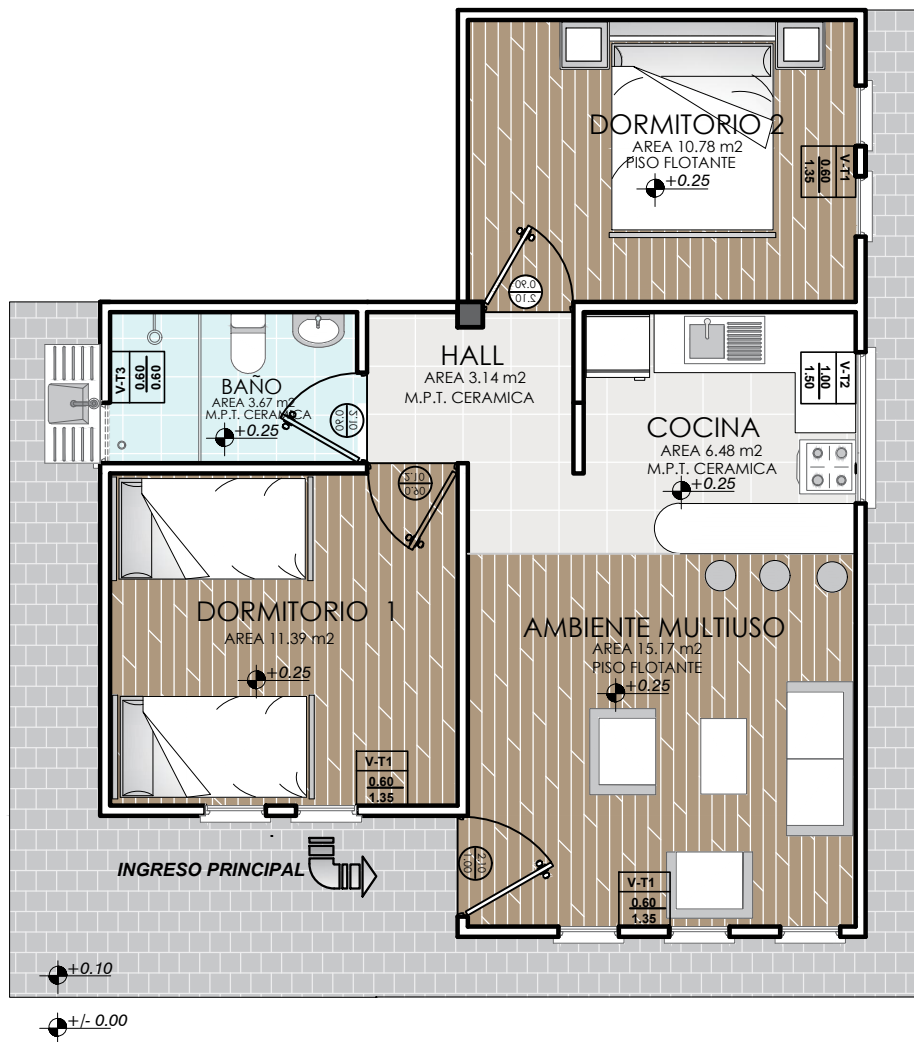
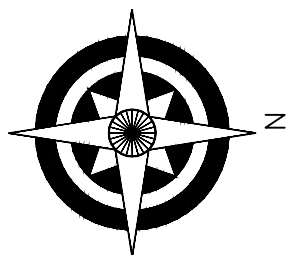

PLANTA AMOBLADA
 ESCALA: 1:75

AGENCIA ESTATAL DE VIVIENDA - AEVIVIENDA	
PROYECTO: PROYECTO DE VIVIENDA CUALITATIVA EN EL MUNICIPIO DE VILLA DE SACACA - FASE (XIII) 2023 - POTOSI	
MUNICIPIO: VILLA DE SACACA	
PROVINCIA: ALONSO DE IBAÑEZ	DEPARTAMENTO: POTOSI

DISEÑO ARQUITECTÓNICO:	REVISADO Y APROBADO :	FECHA: NOVIEMBRE/2023
		SUPERFICIE: 59.27 m ²
		LAMINA: 5/28

MODULO 1: RENOVACION TIPO 2

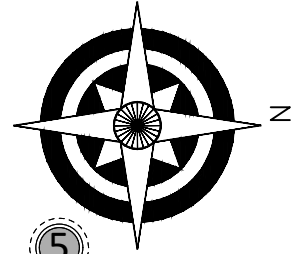

DETALLE DE VIGA 1

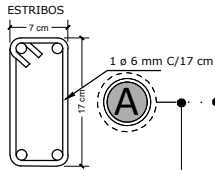
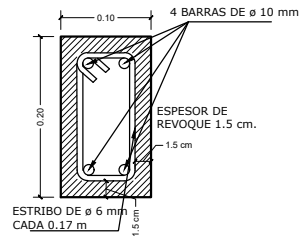

DETALLE DE VIGA SECCION

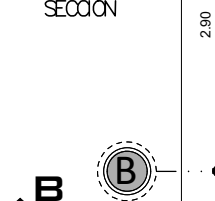

B



DETALLE VIGA 2 EJE 3 TRAMO (A)-(B)

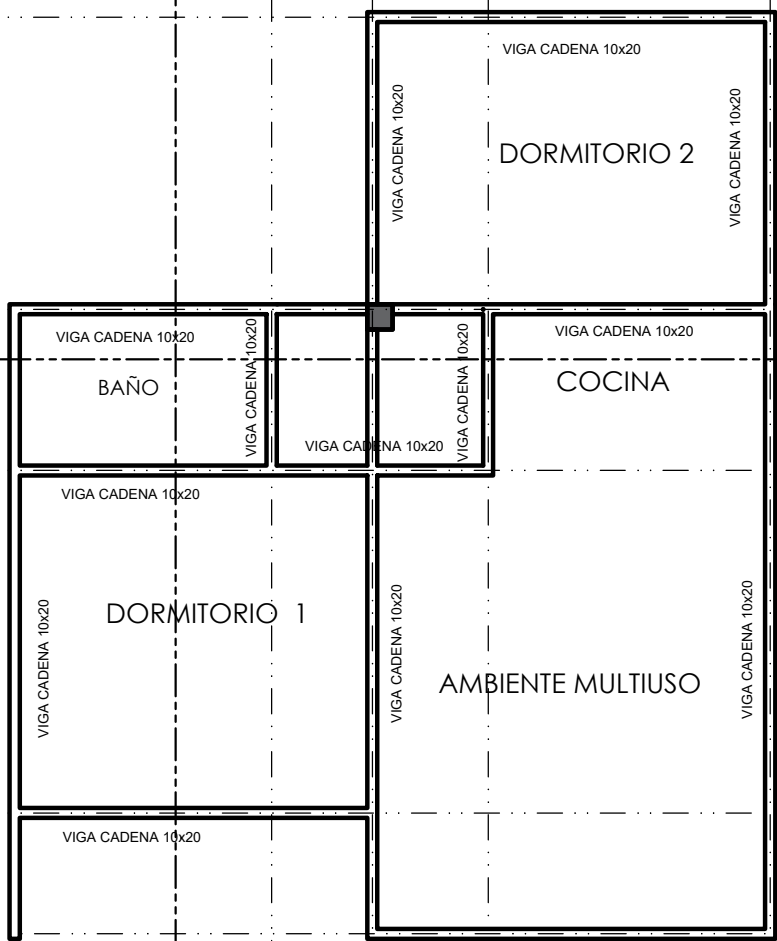
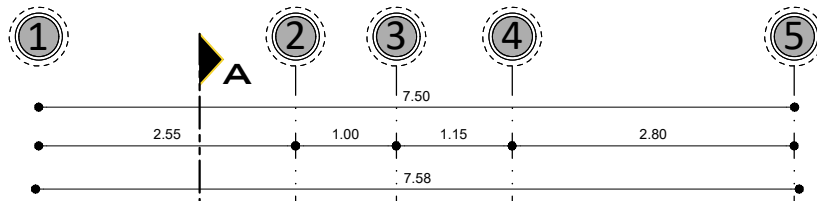
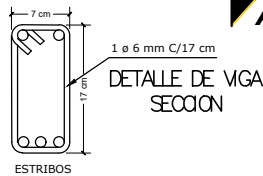
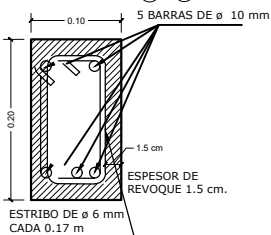

AGENCIA ESTATAL DE VIVIENDA - AEVIENDA	
PROYECTO: PROYECTO DE VIVIENDA CUALITATIVA EN EL MUNICIPIO DE VILLA DE SACACA - FASE (XIII) 2023 - POTOSI	
MUNICIPIO: VILLA DE SACACA	
PROVINCIA: ALONSO DE IBAÑEZ	DEPARTAMENTO: POTOSI

DISEÑO ARQUITECTÓNICO:	REVISADO Y APROBADO:	FECHA: NOVIEMBRE/2023
		SUPERFICIE: 59.27 m2
		LAMINA: 6/28

PLANO DE VIGAS
ESCALA: 1:75

MODULO 1: RENOVACION TIPO 2

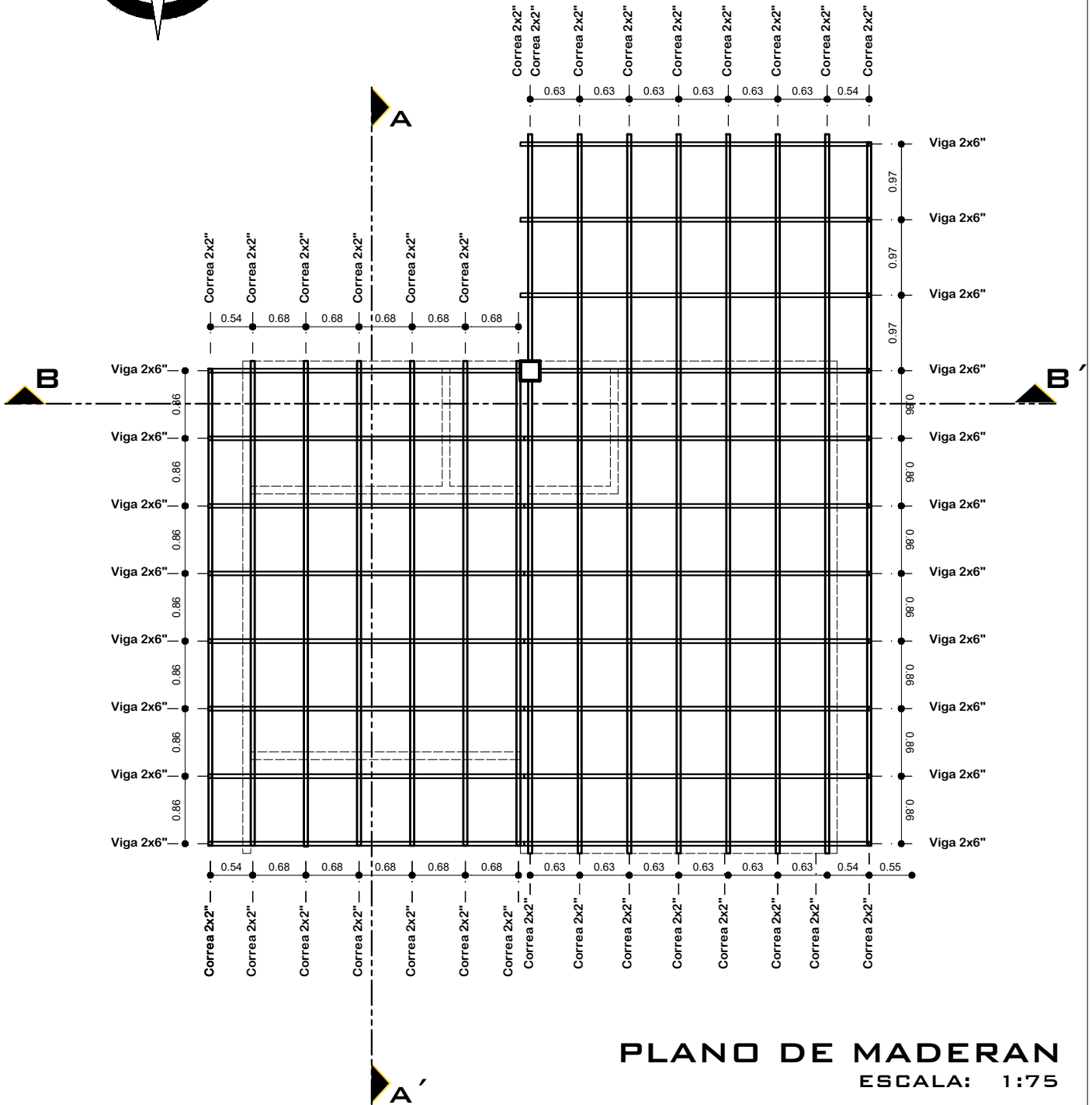
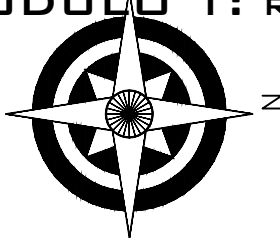

PLANO DE MADERAN
ESCALA: 1:75

AGENCIA ESTATAL DE VIVIENDA - AEVIVIENDA	
PROYECTO: PROYECTO DE VIVIENDA CUALITATIVA EN EL MUNICIPIO DE VILLA DE SACACA - FASE (XIII) 2023 - POTOSI	
MUNICIPIO: VILLA DE SACACA	
PROVINCIA: ALONSO DE IBAÑEZ	DEPARTAMENTO: POTOSI

DISÑO ARQUITECTÓNICO:	REVISADO Y APROBADO :	FECHA: NOVIEMBRE/2023
		SUPERFICIE: 59.27 m2
		LAMINA: 7/28

MODULO 1: RENOVACION TIPO 2

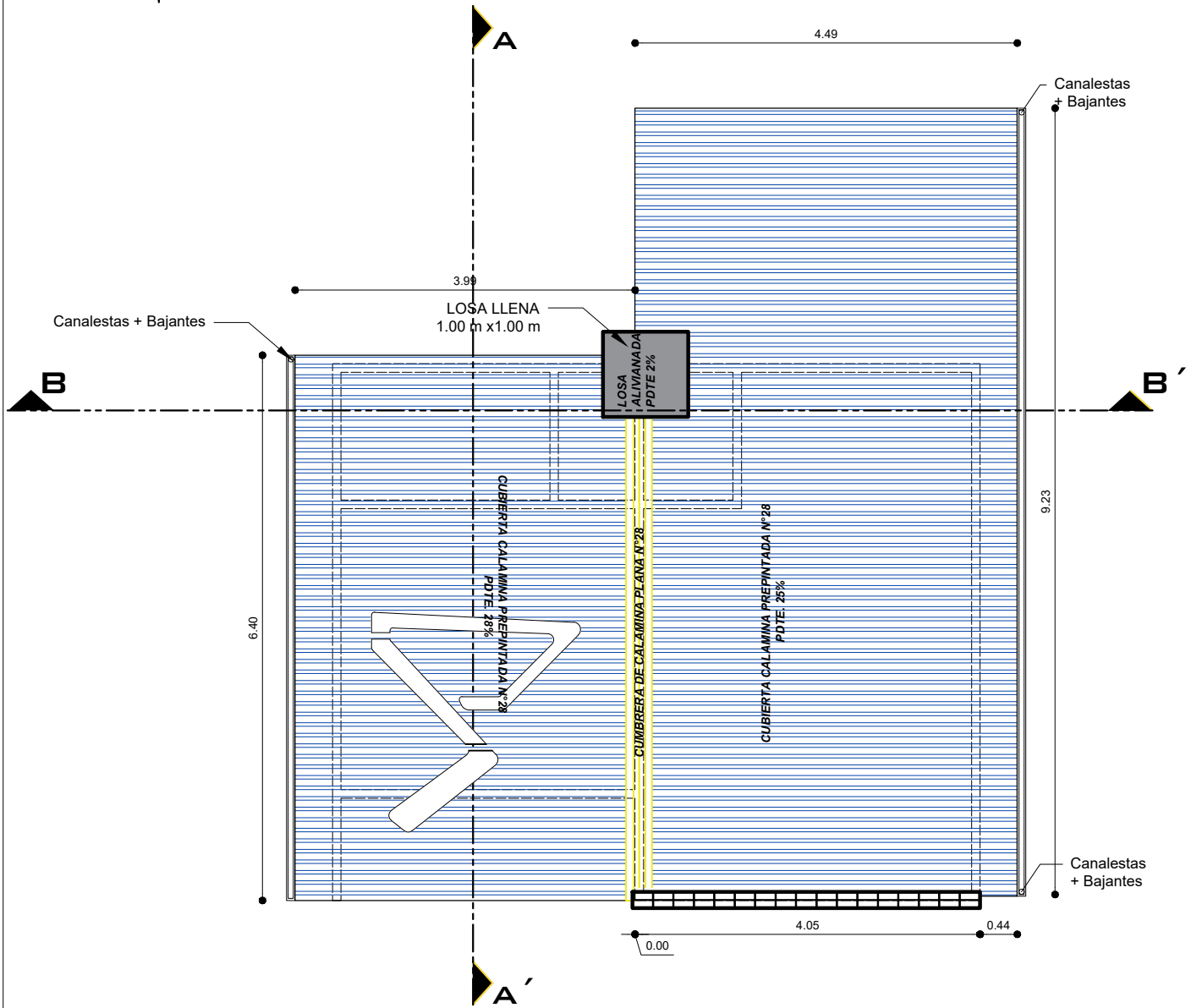

PLANO DE CUBIERTAS
ESCALA: 1:75

AGENCIA ESTATAL DE VIVIENDA - AEVIVIENDA	
PROYECTO: PROYECTO DE VIVIENDA CUALITATIVA EN EL MUNICIPIO DE VILLA DE SACACA - FASE (XIII) 2023 - POTOSI	
MUNICIPIO: VILLA DE SACACA	
PROVINCIA: ALONSO DE IBAÑEZ	DEPARTAMENTO: POTOSI

DISEÑO ARQUITECTÓNICO:	REVISADO Y APROBADO:	FECHA: NOVIEMBRE/2023
		SUPERFICIE: 59.27 m2
		LAMINA: 8/28

MODULO 1: RENOVACION TIPO 2

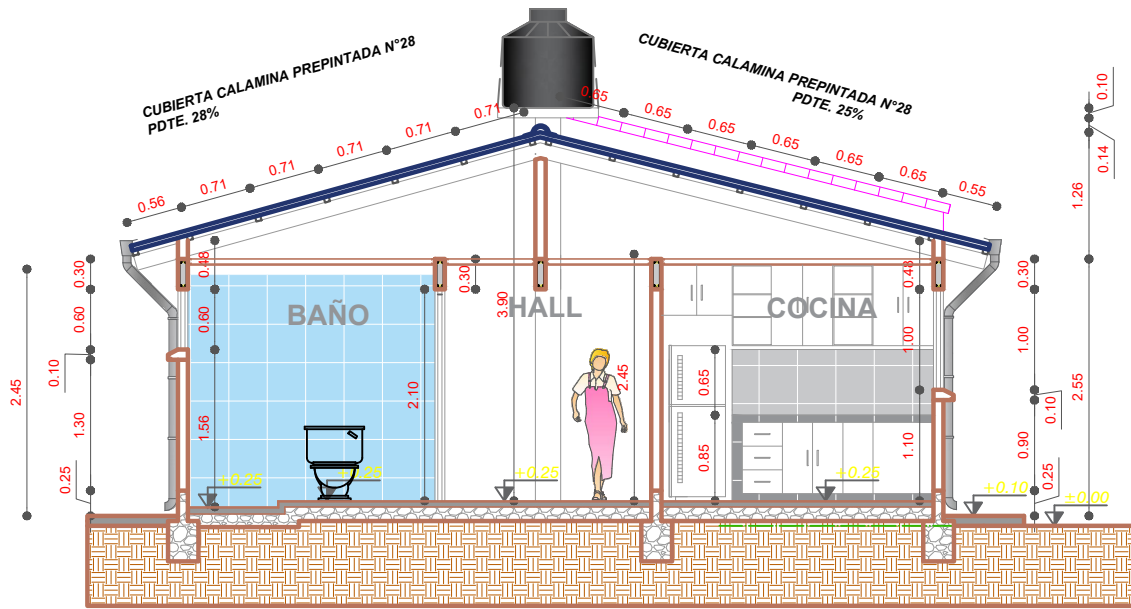

CORTE B-B'
ESCALA: 1:75

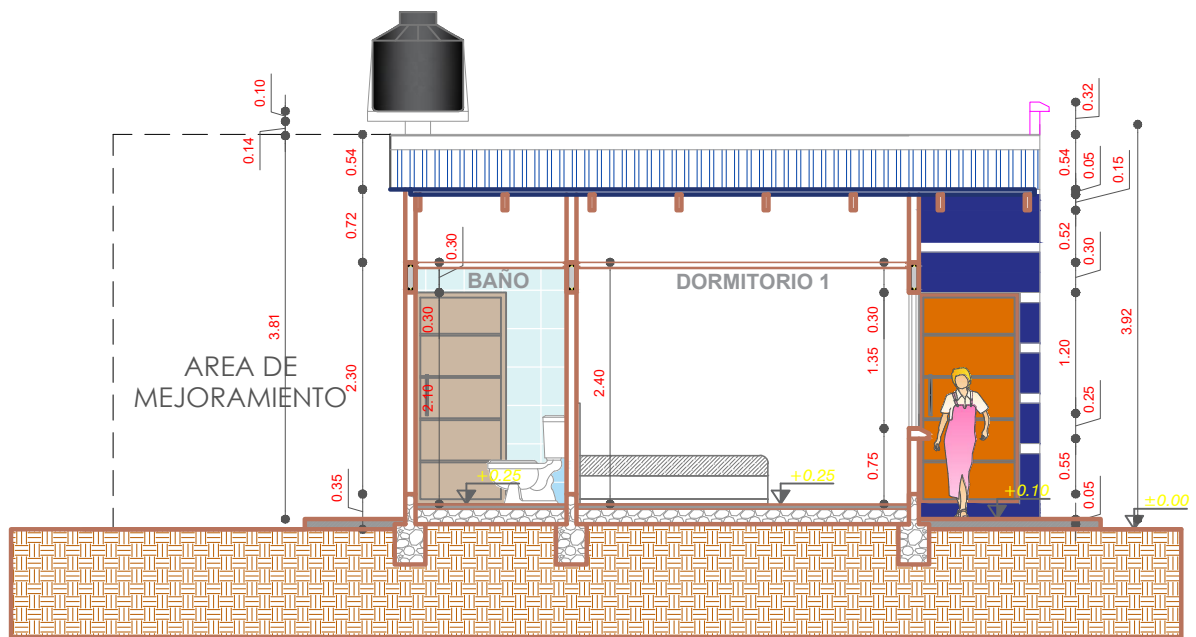

CORTE A-A'
ESCALA: 1:75

AGENCIA ESTATAL DE VIVIENDA - AEVIVIENDA	
PROYECTO: PROYECTO DE VIVIENDA CUALITATIVA EN EL MUNICIPIO DE VILLA DE SACACA - FASE (XIII) 2023 - POTOSI	
MUNICIPIO: VILLA DE SACACA	
PROVINCIA: ALONSO DE IBAÑEZ	DEPARTAMENTO: POTOSI

DISEÑO ARQUITECTÓNICO:	REVISADO Y APROBADO:	FECHA: NOVIEMBRE/2023
		SUPERFICIE: 59.27 m2
		LAMINA: 9/28

MODULO 1: RENOVACION TIPO 2

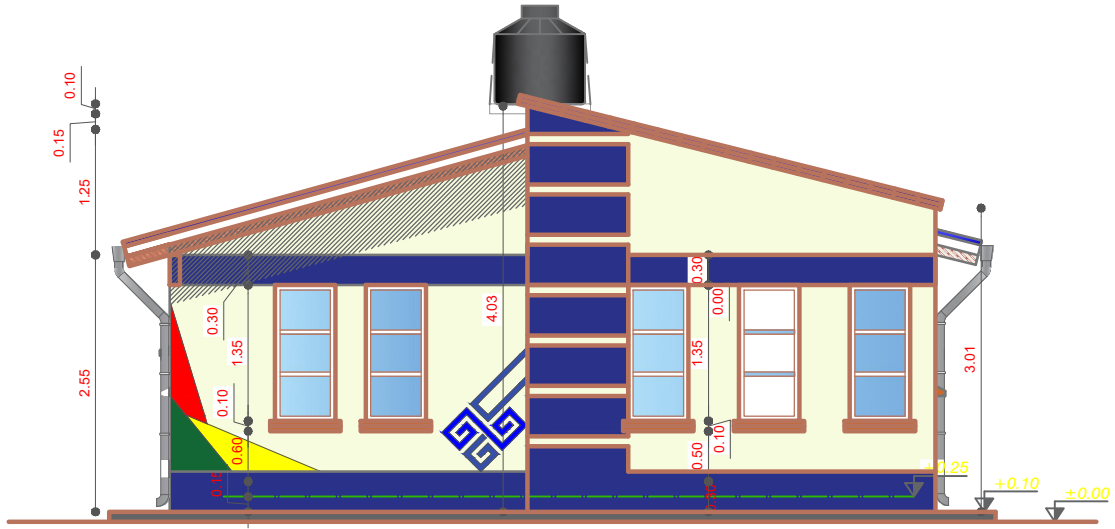

ELEVACION FRONTAL
ESCALA: 1:75

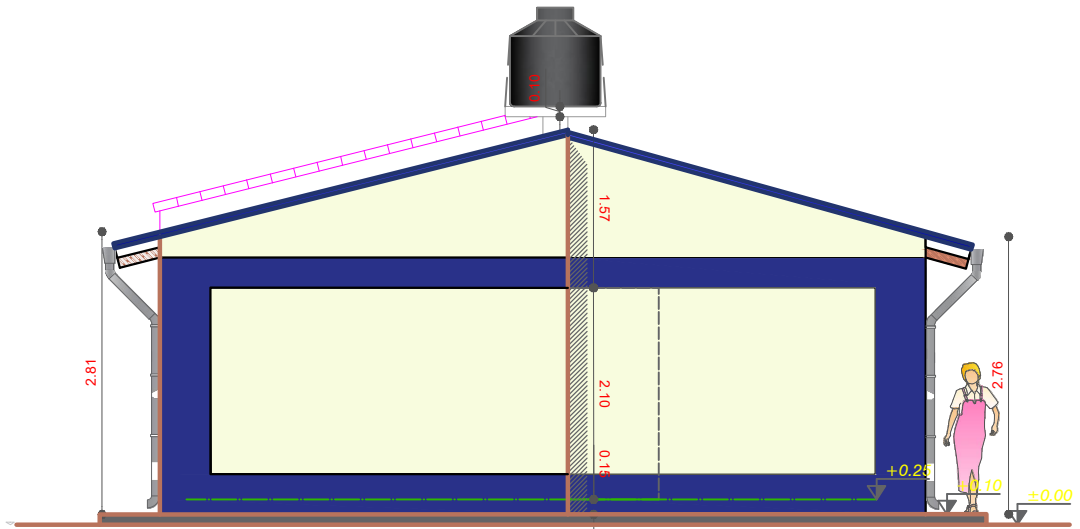

ELEVACION POSTERIOR
ESCALA: 1:75

AGENCIA ESTATAL DE VIVIENDA - AEVIVIENDA	
PROYECTO: PROYECTO DE VIVIENDA CUALITATIVA EN EL MUNICIPIO DE VILLA DE SACACA - FASE (XIII) 2023 - POTOSI	
MUNICIPIO: VILLA DE SACACA	
PROVINCIA: ALONSO DE IBAÑEZ	DEPARTAMENTO: POTOSI

DISEÑO ARQUITECTÓNICO:	REVISADO Y APROBADO:	FECHA: NOVIEMBRE/2023
		SUPERFICIE: 59.27 m2
		LAMINA: 10/28

MODULO 1: RENOVACION TIPO 2

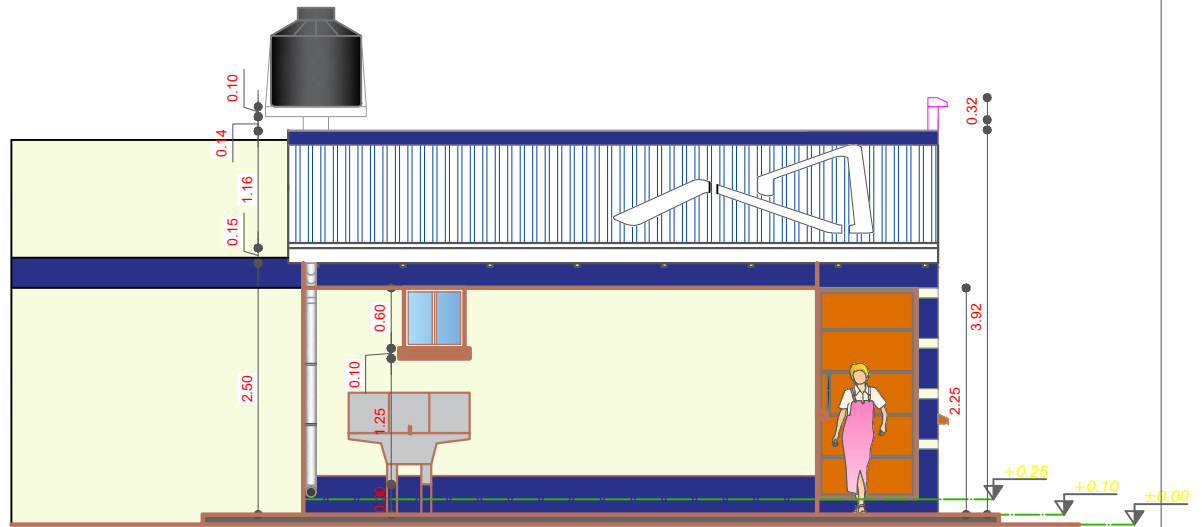

ELEVACION LATERAL IZQUIERDO
 ESCALA: 1:75

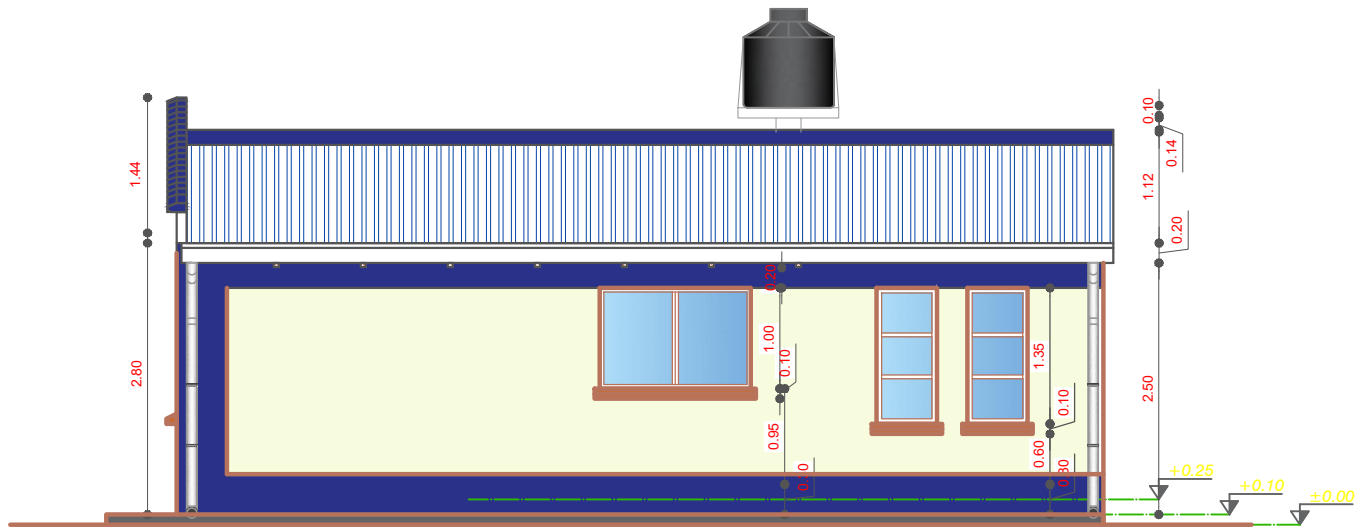

ELEVACION LATERAL DERECHO
 ESCALA: 1:75

AGENCIA ESTATAL DE VIVIENDA - AEVIVIENDA	
PROYECTO: PROYECTO DE VIVIENDA CUALITATIVA EN EL MUNICIPIO DE VILLA DE SACACA - FASE (XIII) 2023 - POTOSI	
MUNICIPIO: VILLA DE SACACA	
PROVINCIA: ALONSO DE IBAÑEZ	DEPARTAMENTO: POTOSI

DISEÑO ARQUITECTÓNICO:	REVISADO Y APROBADO :	FECHA: NOVIEMBRE/2023
		SUPERFICIE: 59.27 m2
		LAMINA: 11/28

MODULO 1: RENOVACION TIPO 2

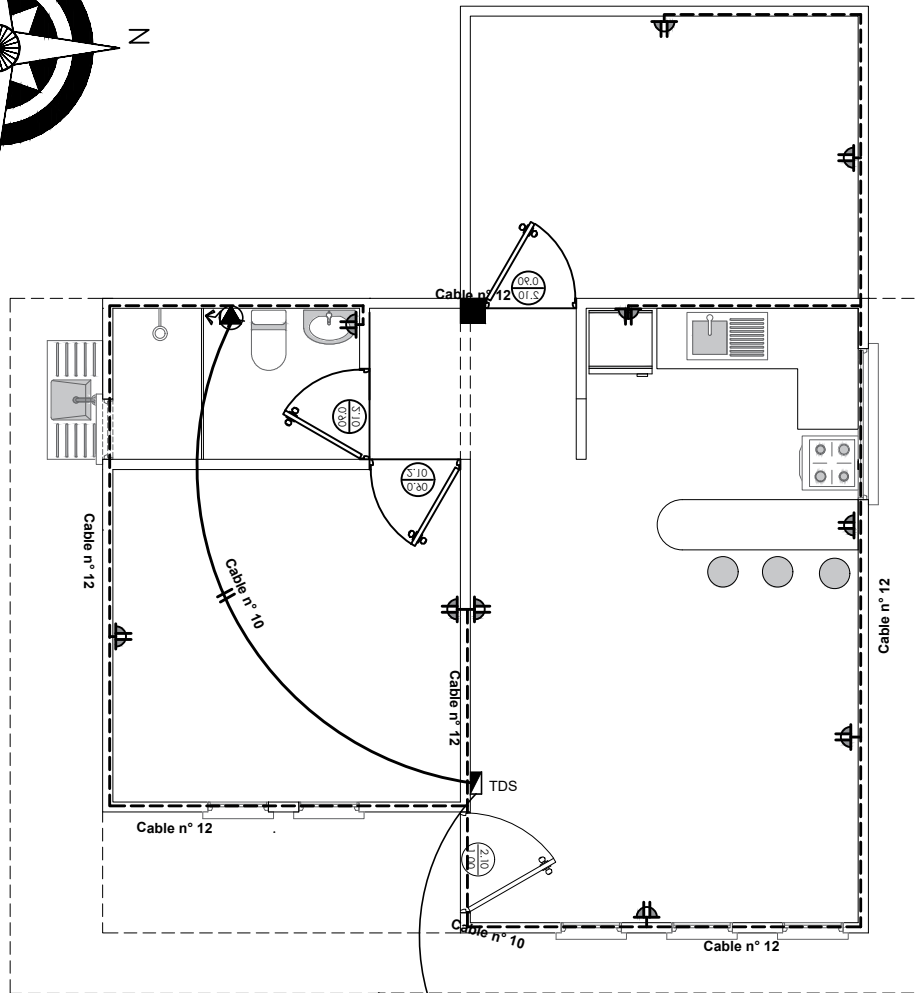
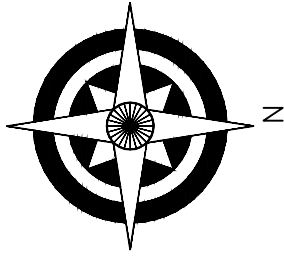

SIMBOLOGIA	
	TDS TABLERO DE DISTRIBUCION SECUNDARIO
	CIRCUITO DE TOMA CORRIENTES
	TOMA DE FUERZA
	TOMA CORRIENTE DOBLE

INSTALACION ELECTRICA-ILUMINACION

ESCALA: 1:75

AGENCIA ESTATAL DE VIVIENDA - AEVIVIENDA	
PROYECTO: PROYECTO DE VIVIENDA CUALITATIVA EN EL MUNICIPIO DE VILLA DE SACACA - FASE (XIII) 2023 - POTOSI	
MUNICIPIO: VILLA DE SACACA	
PROVINCIA: ALONSO DE IBAÑEZ	DEPARTAMENTO: POTOSI

DISEÑO ARQUITECTÓNICO:	REVISADO Y APROBADO :	FECHA: NOVIEMBRE/2023
		SUPERFICIE: 59.27 m2
		LAMINA: 12/28

MODULO 1: RENOVACION TIPO 2

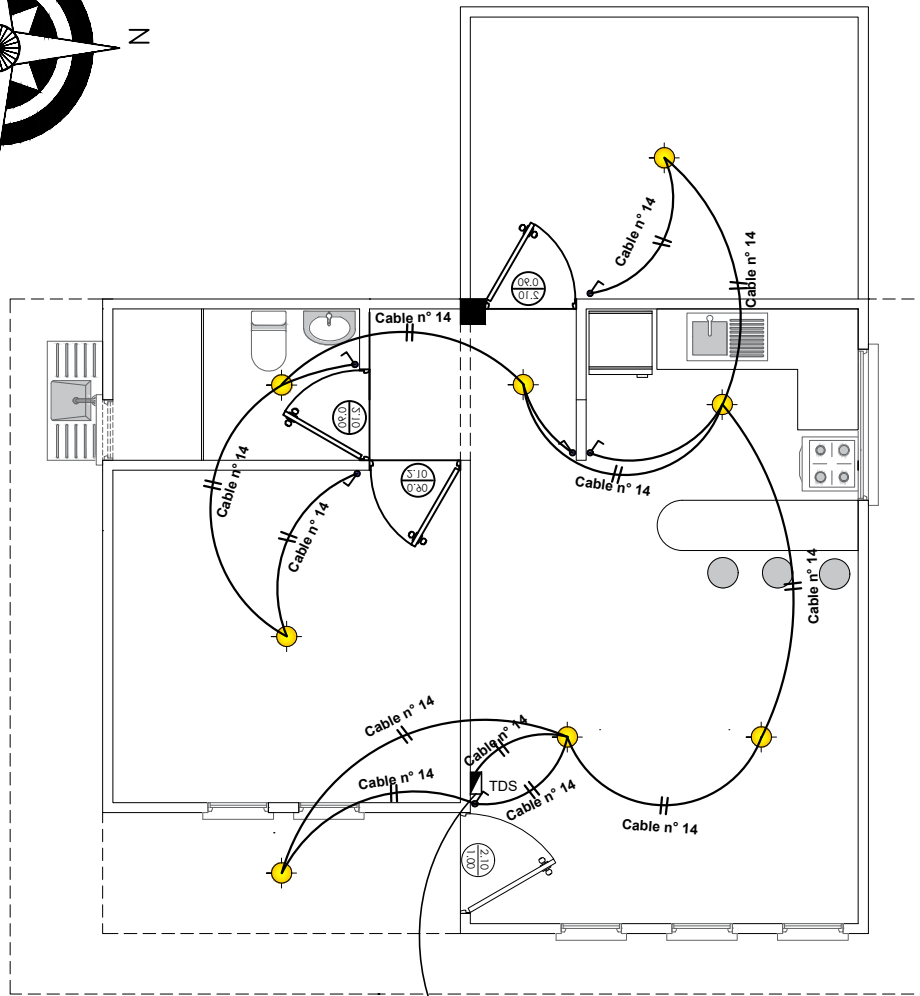
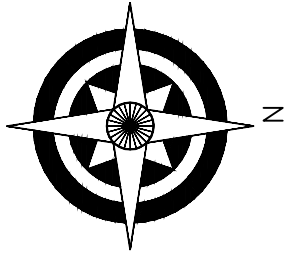

SIMBOLOGIA	
	TDS TABLERO DE DISTRIBUCION SECUNDARIO
	CIRCUITO DE ILUMINACION
	PUNTO DE ILUMINACION
	INTERRUPTOR SIMPLE

A MEDIDOR

INSTALACION ELECTRICA-TOMACORRIENTE

ESCALA: 1:75

AGENCIA ESTATAL DE VIVIENDA - AEVIVIENDA	
PROYECTO: PROYECTO DE VIVIENDA CUALITATIVA EN EL MUNICIPIO DE VILLA DE SACACA - FASE (XIII) 2023 - POTOSI	
MUNICIPIO: VILLA DE SACACA	
PROVINCIA: ALONSO DE IBAÑEZ	DEPARTAMENTO: POTOSI

DISENO ARQUITECTONICO:	REVISADO Y APROBADO :	FECHA: NOVIEMBRE/2023
		SUPERFICIE: 59.27 m2
		LAMINA: 13/28

MODULO 1: RENOVACION TIPO 2

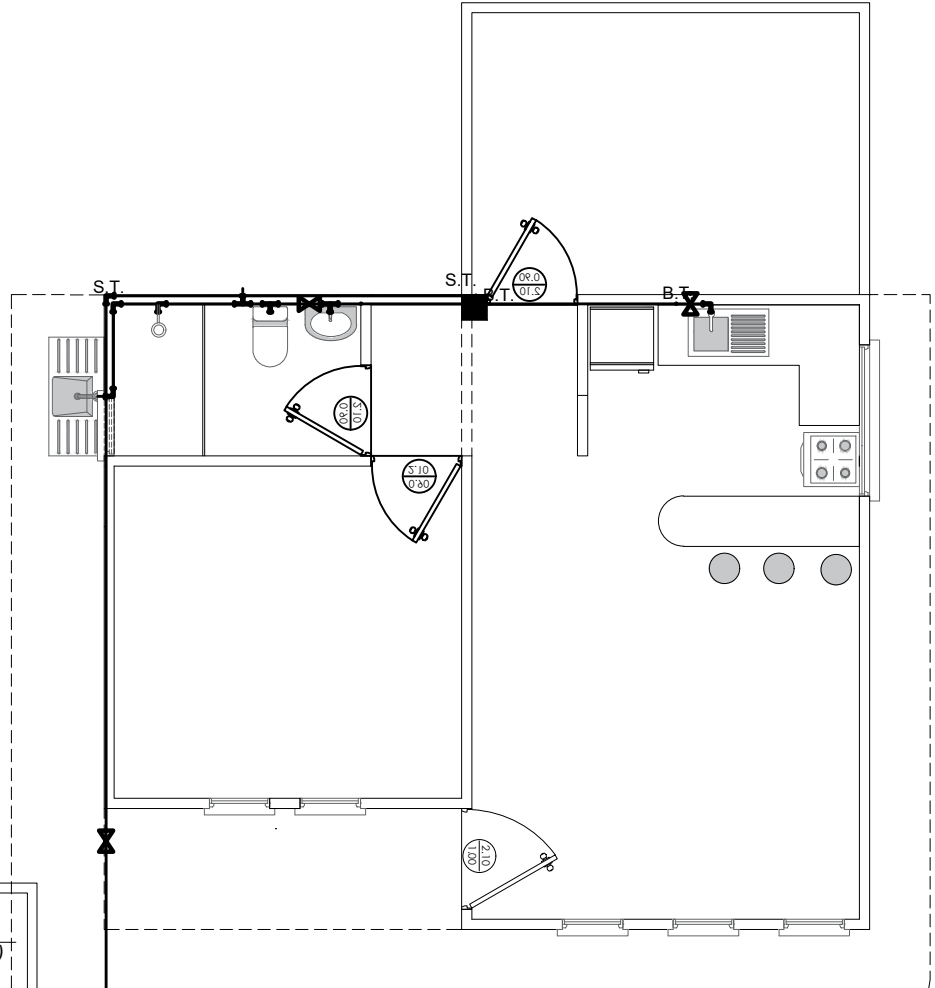
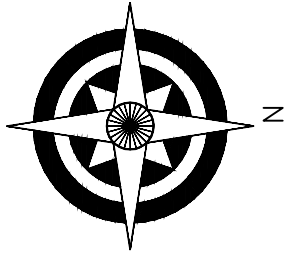

REFERENCIAS:

- Tubería de Agua Potable (TAP)
- Lavandería **Lv**
- Lavamanos **Lm**
- Inodoro **I**
- Ducha **Du**
- Lavaplatos **Lp**
- Tanque plástico de agua **Tq**

SIMBOLOGÍA

- Ducha
- Union "T"
- Codo a 90°
- Medidor
- Válvula de Paso

INSTALACION AGUA POTABLE

ESCALA: 1:75

AGENCIA ESTATAL DE VIVIENDA - AEVIVIENDA

PROYECTO: PROYECTO DE VIVIENDA CUALITATIVA EN EL MUNICIPIO DE VILLA DE SACACA - FASE (XIII) 2023 - POTOSI

MUNICIPIO: VILLA DE SACACA

PROVINCIA: ALONSO DE IBAÑEZ

DEPARTAMENTO: POTOSI

DISEÑO ARQUITECTÓNICO:

REVISADO Y APROBADO:

FECHA: NOVIEMBRE/2023

SUPERFICIE: 59.27 m2

LAMINA:

14/28

MODULO 1: RENOVACION TIPO 2

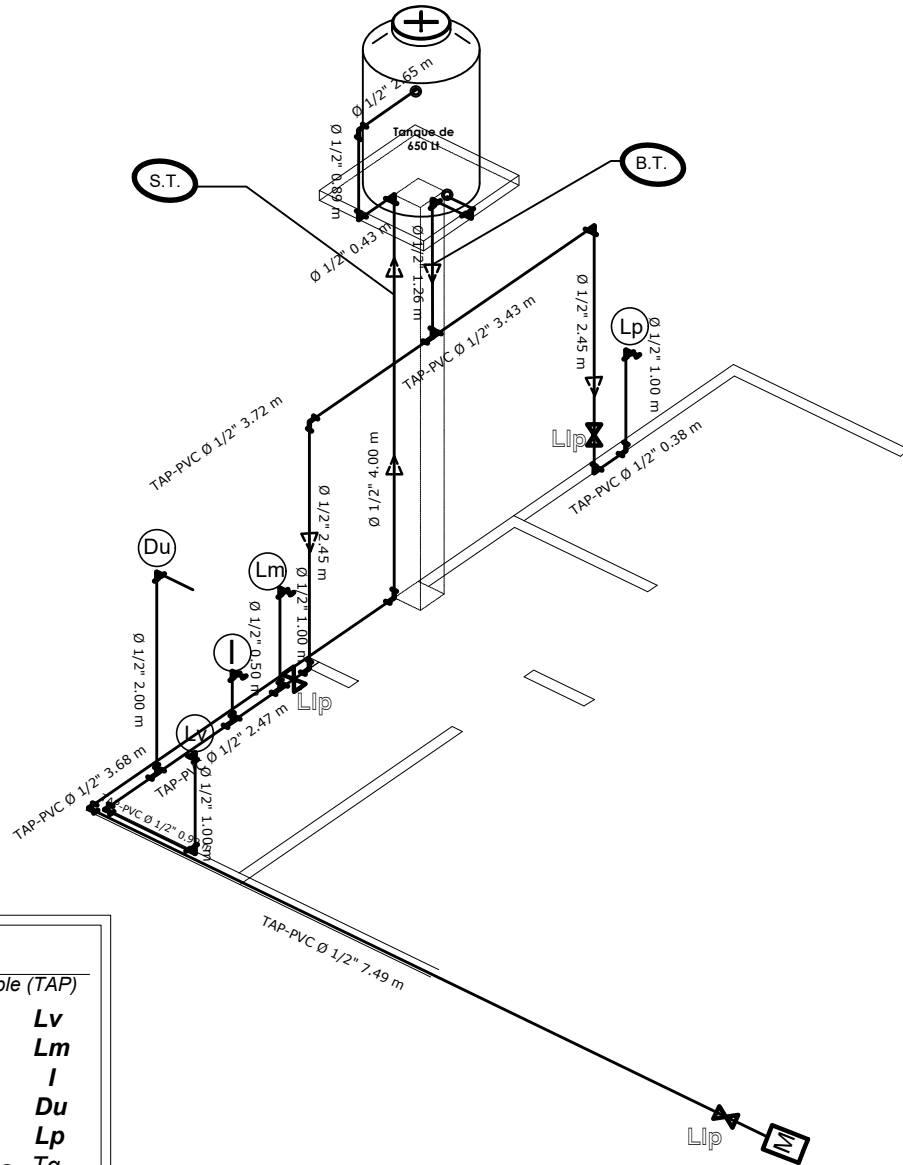

REFERENCIAS:

— Tubería de Agua Potable (TAP)

- Lavandería Lv
- Lavamanos Lm
- Inodoro I
- Ducha Du
- Lavaplatos Lp
- Tanque plástico de agua Tq

SIMBOLOGÍA

- Ducha
- Unión "T"
- Codo a 90°
- Medidor
- Válvula de Paso

ISOMETRIA
ESCALA: 1:75

AGENCIA ESTATAL DE VIVIENDA - AEVIVIENDA

PROYECTO: PROYECTO DE VIVIENDA CUALITATIVA EN EL MUNICIPIO DE VILLA DE SACACA - FASE (XIII) 2023 - POTOSI

MUNICIPIO: VILLA DE SACACA

PROVINCIA: ALONSO DE IBAÑEZ

DEPARTAMENTO: POTOSI

DISÑO ARQUITECTÓNICO:

REVISADO Y APROBADO:

FECHA: NOVIEMBRE/2023

SUPERFICIE: 59.27 m2

LAMINA:

15/28

MODULO 1: RENOVACION TIPO 2

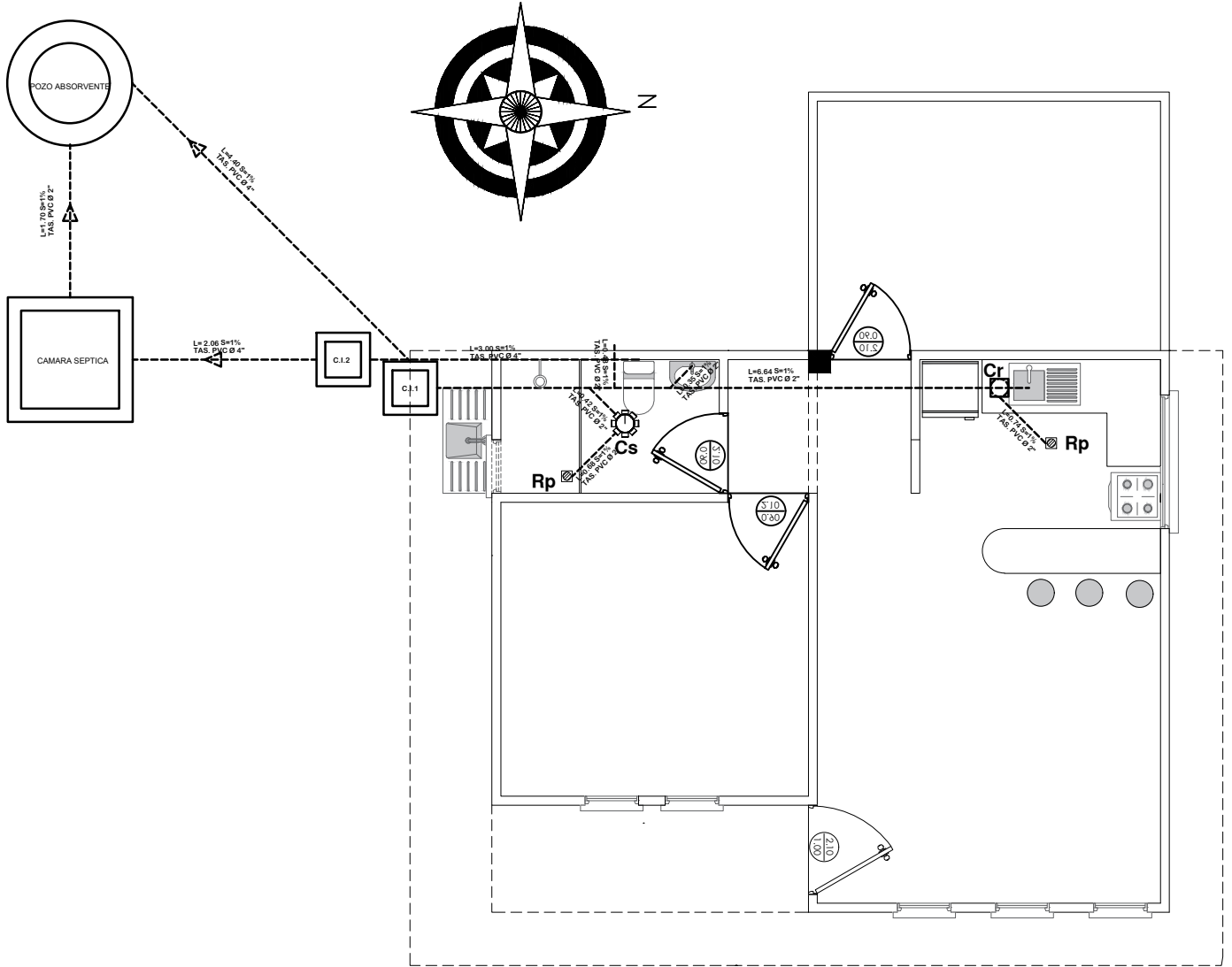

SIMBOLOGIA	
	TUBERIA SANITARIA DE P.V.C.
	YEE DE P.V.C. 2"
	CAJA SIFONISADA
	CI CAMARA DE INSPECCION
	Car CAJA DE REGISTRO
	Rp REJILLA DE PISO

INSTALACION SANITARIA ESCALA: 1:75

AGENCIA ESTATAL DE VIVIENDA - AEVIVIENDA	
PROYECTO: PROYECTO DE VIVIENDA CUALITATIVA EN EL MUNICIPIO DE VILLA DE SACACA - FASE (XIII) 2023 - POTOSI	
MUNICIPIO: VILLA DE SACACA	
PROVINCIA: ALONSO DE IBAÑEZ	DEPARTAMENTO: POTOSI

DISEÑO ARQUITECTÓNICO:	REVISADO Y APROBADO :	FECHA: NOVIEMBRE/2023
		SUPERFICIE: 59.27 m2
		LAMINA: 16/28

MODULO 1: RENOVACION TIPO 2

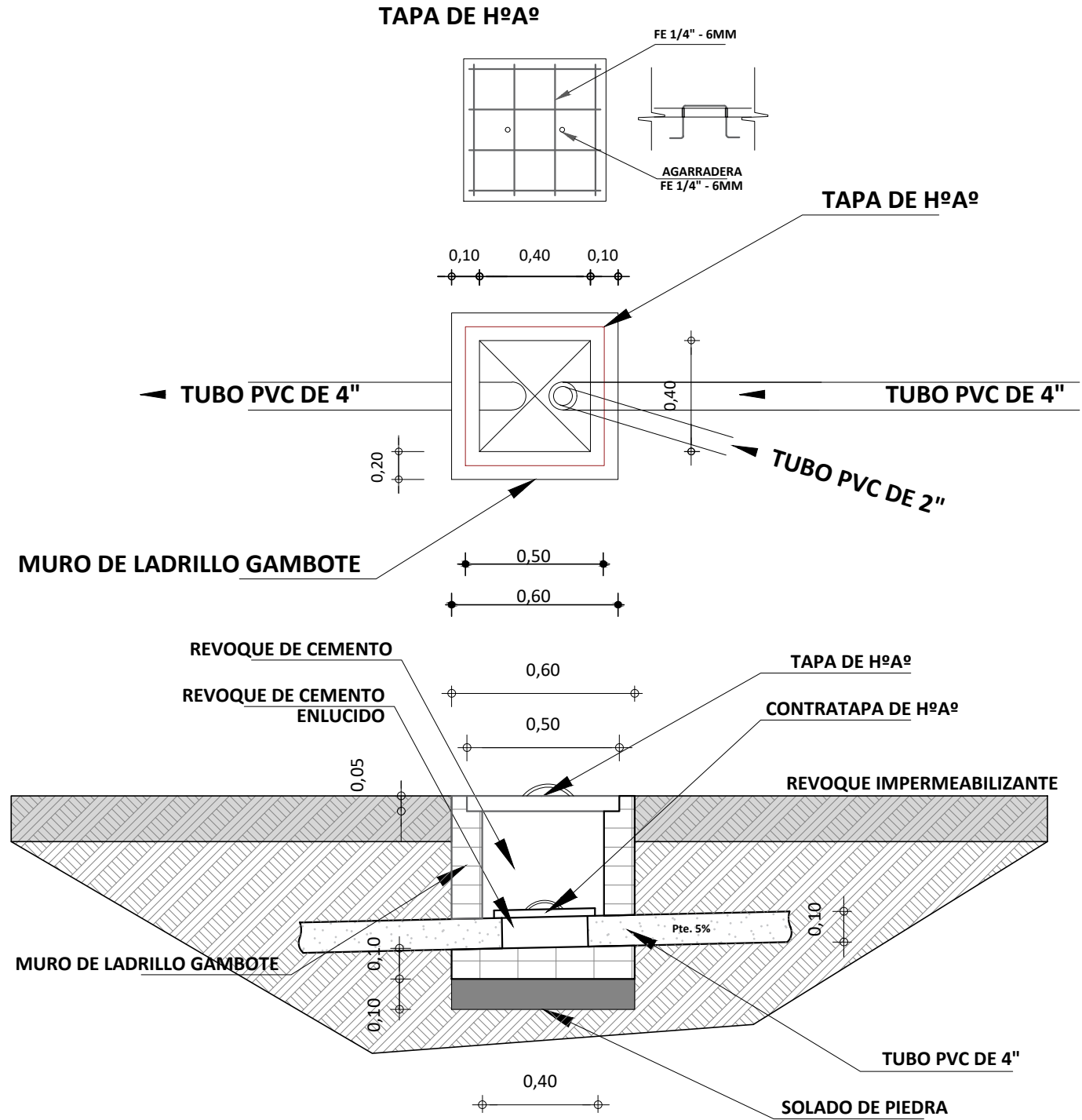

DETALLE DE CAMARA DE INSPECCION

ESCALA: 1:25

AGENCIA ESTATAL DE VIVIENDA - AEVIVIENDA	
PROYECTO: PROYECTO DE VIVIENDA CUALITATIVA EN EL MUNICIPIO DE VILLA DE SACACA - FASE (XIII) 2023 - POTOSI	
MUNICIPIO: VILLA DE SACACA	
PROVINCIA: ALONSO DE IBAÑEZ	DEPARTAMENTO: POTOSI

DISÑO ARQUITECTÓNICO:	REVISADO Y APROBADO :	FECHA: NOVIEMBRE/2023
		SUPERFICIE: 59.27 m2
		LAMINA: 17/28

MODULO 1: RENOVACION TIPO 2

TAPA DE HºAº POZO DE ABSORCION

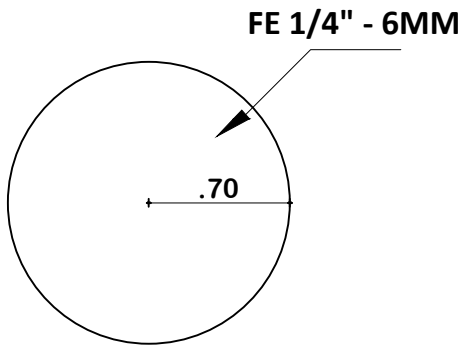

PLANTA

TAPA DE HºAº CAMARA SEPTICA

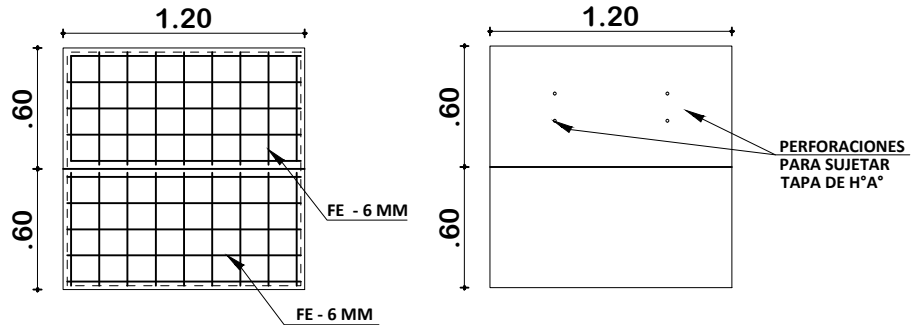

PLANTA

DETALLE CONSTRUCTIVOS POZO DE ABSORCION Y CAMARA SEPTICA ESCALA: 1:50

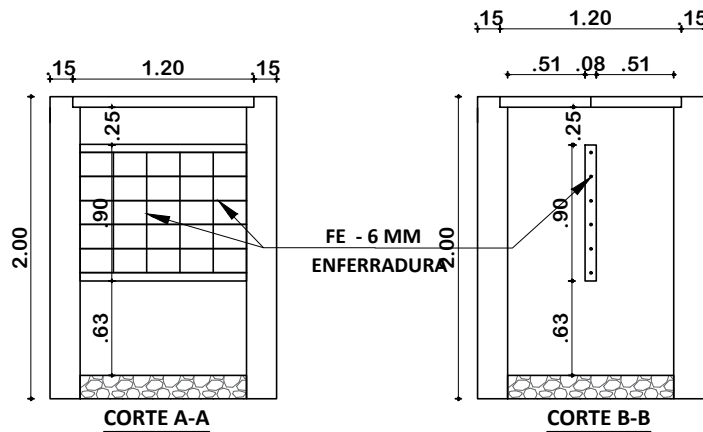

INSTALACION SANITARIA ESCALA: 1:75

AGENCIA ESTATAL DE VIVIENDA - AEVIVIENDA	
PROYECTO: PROYECTO DE VIVIENDA CUALITATIVA EN EL MUNICIPIO DE VILLA DE SACACA - FASE (XIII) 2023 - POTOSI	
MUNICIPIO: VILLA DE SACACA	
PROVINCIA: ALONSO DE IBAÑEZ	DEPARTAMENTO: POTOSI

DISEÑO ARQUITECTÓNICO:	REVISADO Y APROBADO :	FECHA: NOVIEMBRE/2023
		SUPERFICIE: 59.27 m2
		LAMINA: 18/28

MODULO 1: RENOVACION TIPO 2

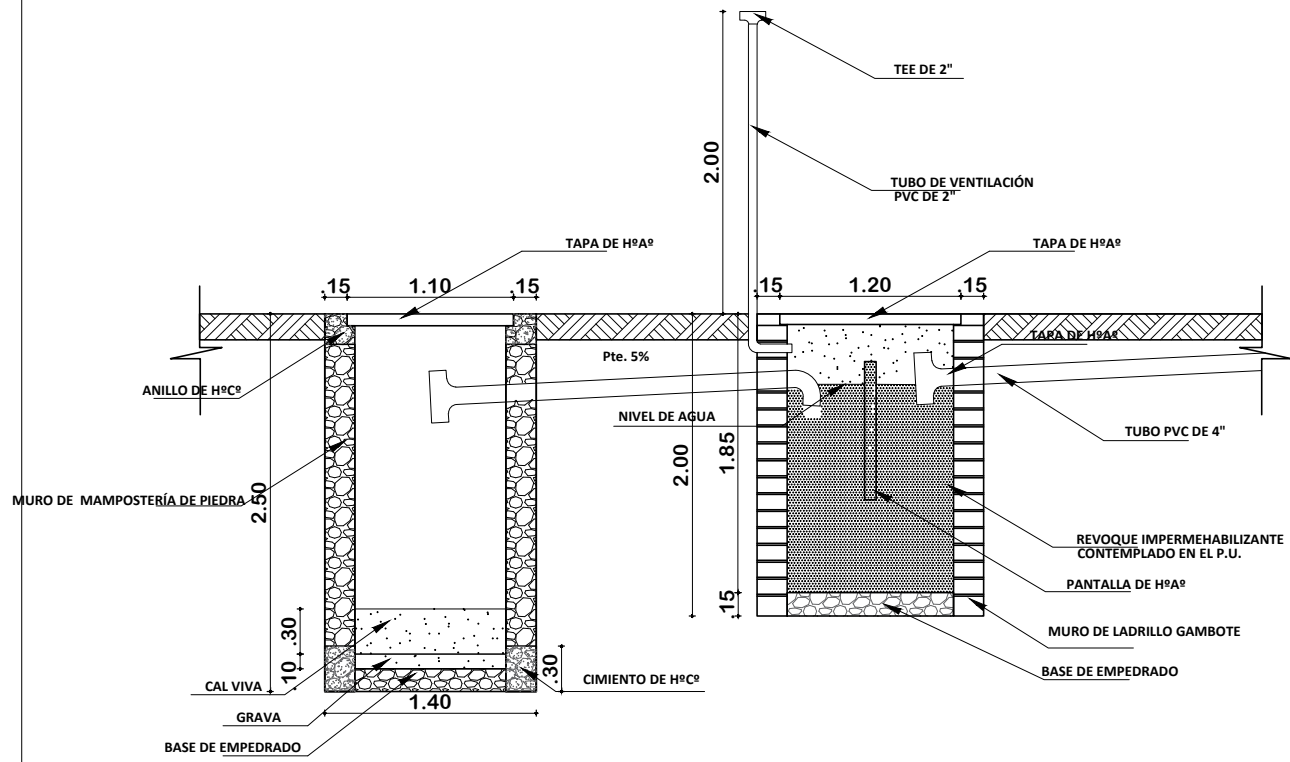
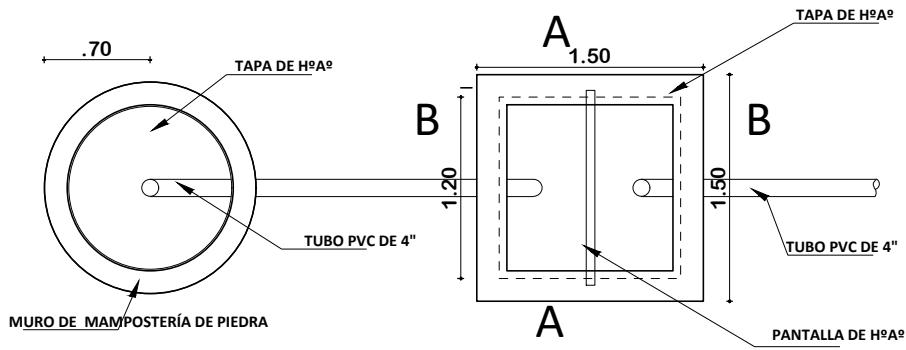

POZO ABSORBENTE H=2.50m

TEE 4"	PZA	1
TUBERIA 4"	ML	4

CÁMARA SÉPTICA

CODO 4"	PZA	1
TEE 4"	PZA	1
TUBERIA 4"	ML	4

PLANO INSTALACION CAMARA Y POZO ABSORBENTE ESCALA: 1:75

AGENCIA ESTATAL DE VIVIENDA - AEVIVIENDA	
PROYECTO: PROYECTO DE VIVIENDA CUALITATIVA EN EL MUNICIPIO DE VILLA DE SACACA - FASE (XIII) 2023 - POTOSI	
MUNICIPIO: VILLA DE SACACA	
PROVINCIA: ALONSO DE IBAÑEZ	DEPARTAMENTO: POTOSI

DISÑO ARQUITECTÓNICO:	REVISADO Y APROBADO:	FECHA: NOVIEMBRE/2023
		SUPERFICIE: 59.27 m2
		LAMINA: 19/28

MODULO 1: RENOVACION TIPO 2

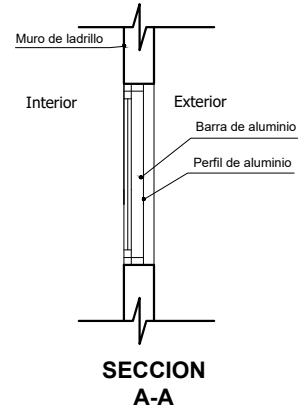
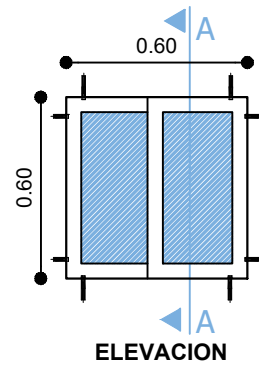
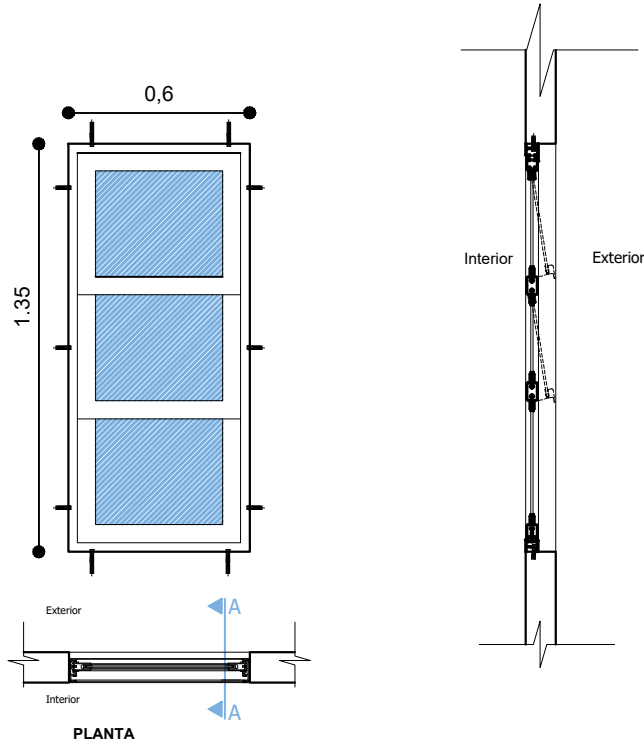

VENTANA TIPO 1

DETALLE VENTANA DE ALUMINIO 0.60x1.35

ESC: 1:25

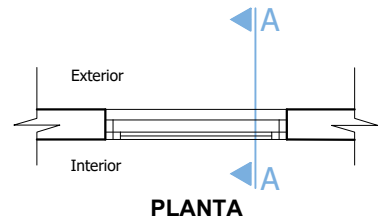
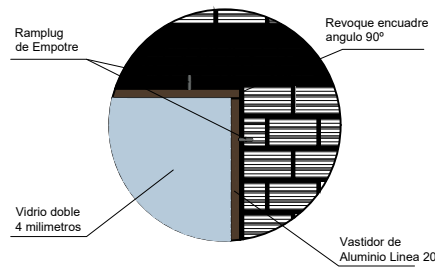
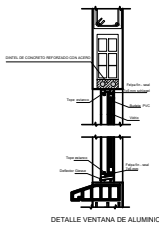

VENTANA TIPO 3

DETALLE VENTANA DE ALUMINIO 0.60x0.60

ESC: 1:25

DETALLE VENTANA DE ALUMINIO

AGENCIA ESTATAL DE VIVIENDA - AEVIENDA	
PROYECTO: PROYECTO DE VIVIENDA CUALITATIVA EN EL MUNICIPIO DE VILLA DE SACACA - FASE (XIII) 2023 - POTOSI	
MUNICIPIO: VILLA DE SACACA	
PROVINCIA: ALONSO DE IBAÑEZ	DEPARTAMENTO: POTOSI

DISEÑO ARQUITECTÓNICO:	REVISADO Y APROBADO:	FECHA: NOVIEMBRE/2023
		SUPERFICIE: 59.27 m2
		LAMINA: 20/28

MODULO 1: RENOVACION TIPO 2

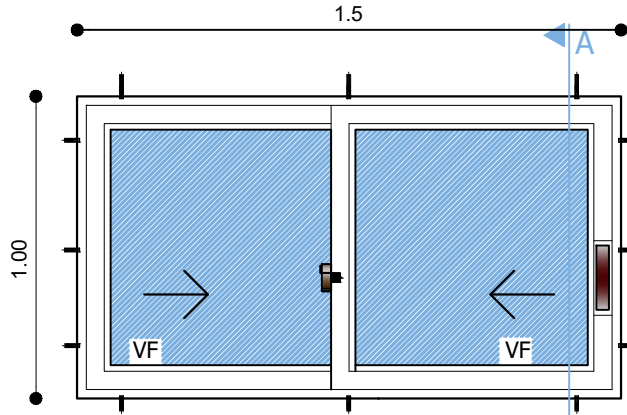

ELEVACION

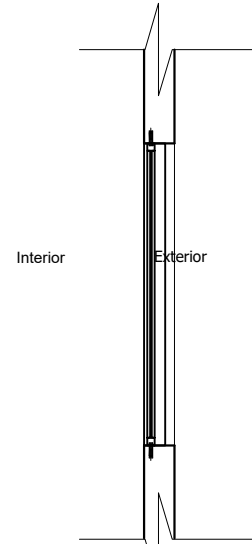

SECCION A-A

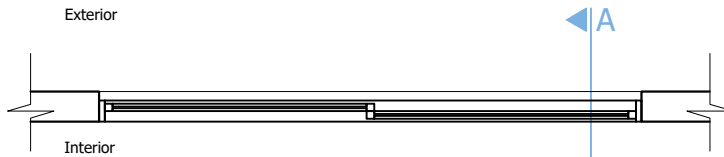

PLANTA

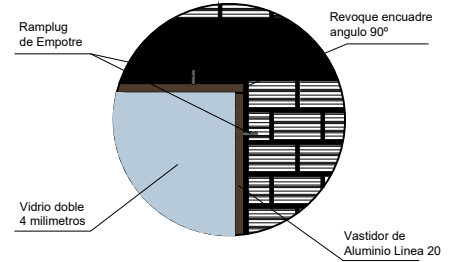
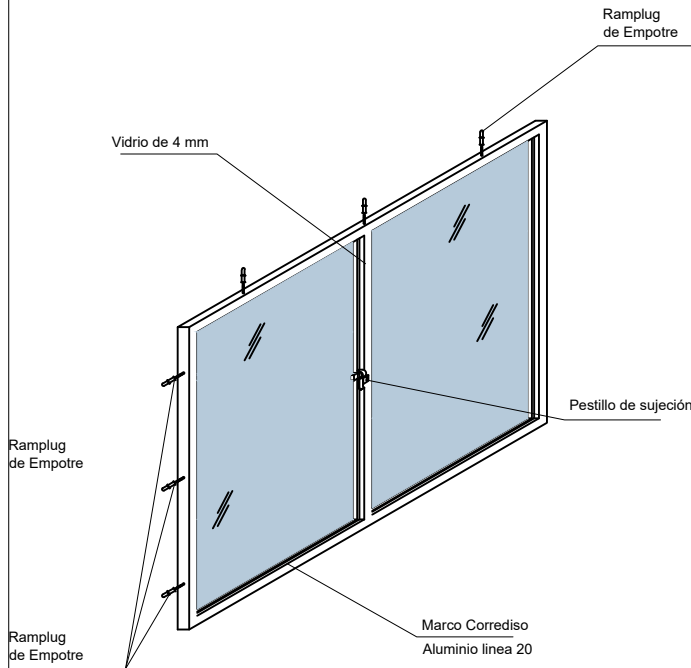

VENTANA TIPO 2 DETALLE VENTANA DE ALUMINIO 1,00 x 1,50

ESC: 1:25

AGENCIA ESTATAL DE VIVIENDA - AEVIVIENDA	
PROYECTO: PROYECTO DE VIVIENDA CUALITATIVA EN EL MUNICIPIO DE VILLA DE SACACA - FASE (XIII) 2023 - POTOSI	
MUNICIPIO: VILLA DE SACACA	
PROVINCIA: ALONSO DE IBAÑEZ	DEPARTAMENTO: POTOSI

DISÑO ARQUITECTÓNICO:	REVISADO Y APROBADO :	FECHA: NOVIEMBRE/2023
		SUPERFICIE: 59.27 m2
		LAMINA: 21/28

MODULO 1: RENOVACION TIPO 2

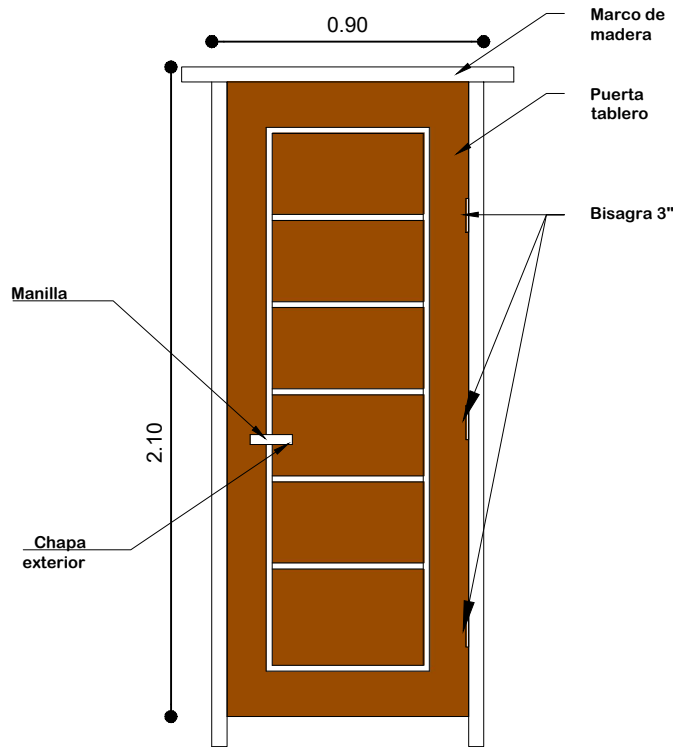

PUERTA 0,90x2,10

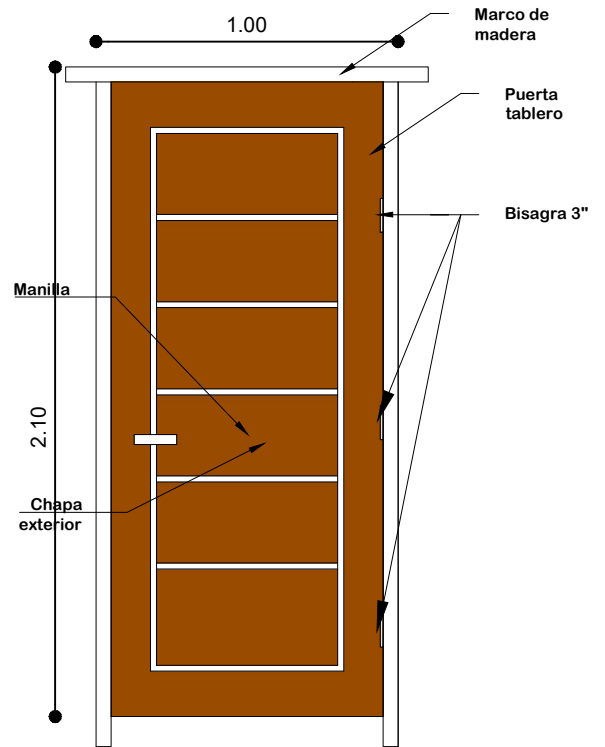

PUERTA 1,00x2,10

ESC: 1:25

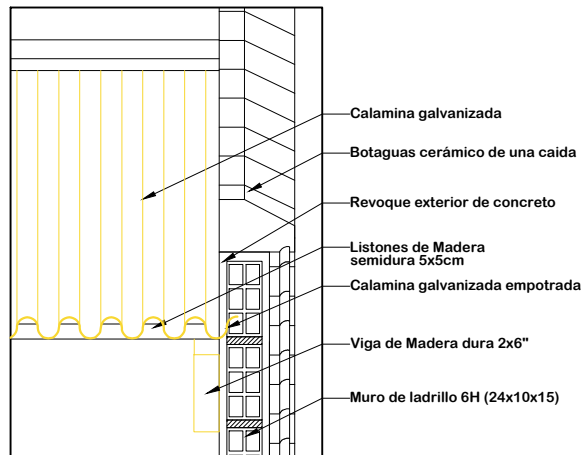

DETALLE EMPOTRADO DE CALAMINA
ESC: 1:15

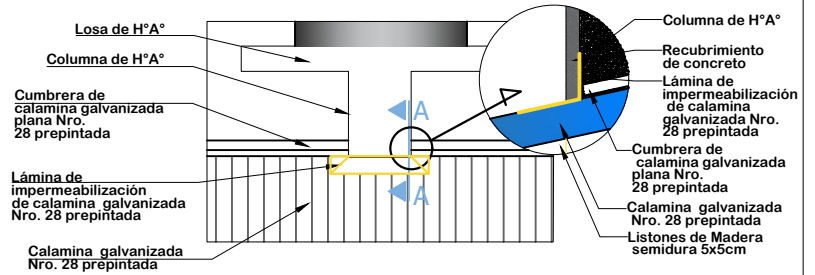

DETALLE DE IMPERMEABILIZACIÓN DE CUBIERTA
ESC: 1:25

AGENCIA ESTATAL DE VIVIENDA - AEVIVIENDA	
PROYECTO: PROYECTO DE VIVIENDA CUALITATIVA EN EL MUNICIPIO DE VILLA DE SACACA - FASE (XIII) 2023 - POTOSI	
MUNICIPIO: VILLA DE SACACA	
PROVINCIA: ALONSO DE IBAÑEZ	DEPARTAMENTO: POTOSI

DISEÑO ARQUITECTÓNICO:	REVISADO Y APROBADO :	FECHA: NOVIEMBRE/2023
		SUPERFICIE: 59.27 m2
		LAMINA: 22/28

MODULO 1: RENOVACION TIPO 2

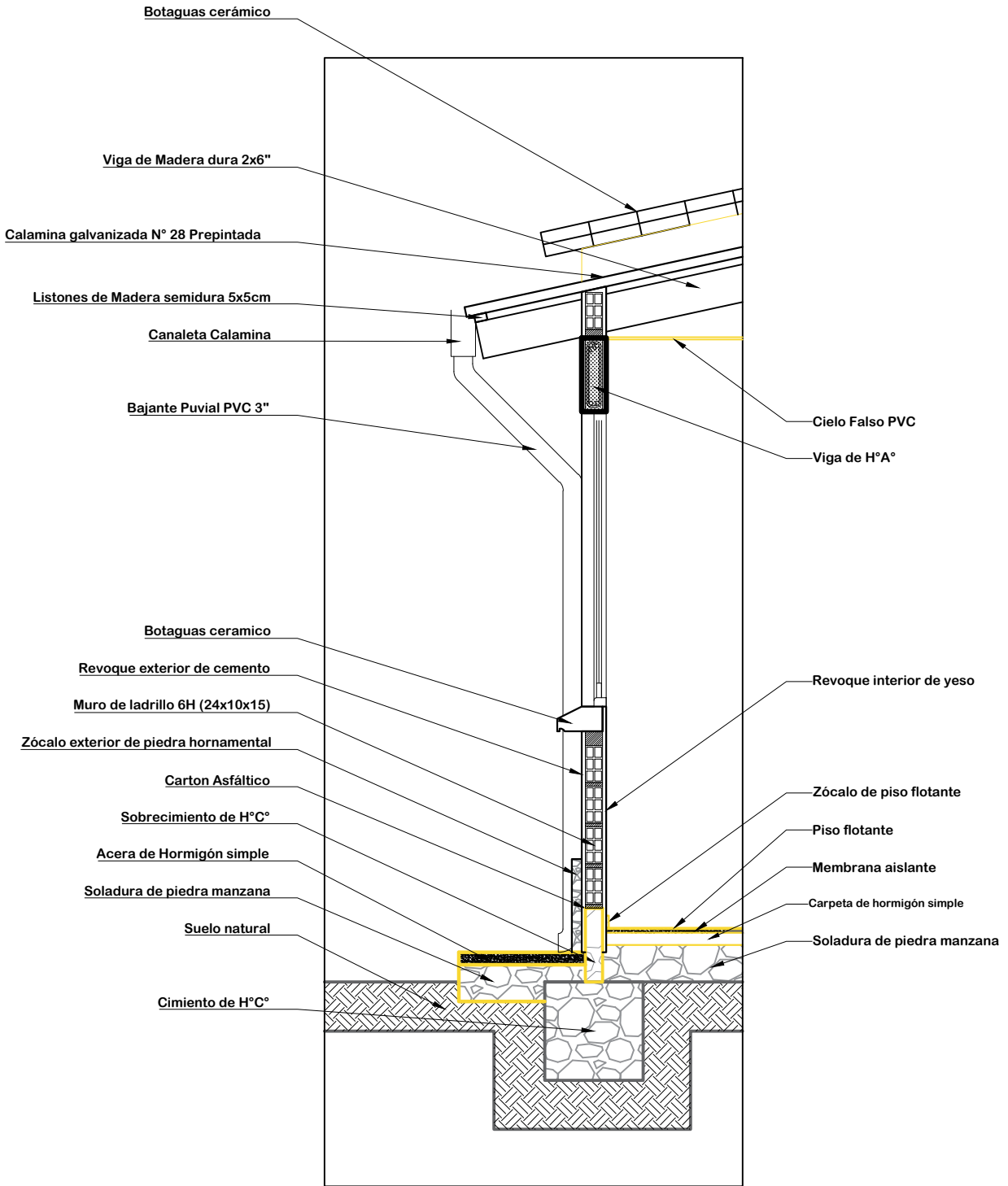

DETALLE CORTE DE BORDE
ESC: 1:25

AGENCIA ESTATAL DE VIVIENDA - AEVIVIENDA	
PROYECTO: PROYECTO DE VIVIENDA CUALITATIVA EN EL MUNICIPIO DE VILLA DE SACACA - FASE (XIII) 2023 - POTOSI	
MUNICIPIO: VILLA DE SACACA	
PROVINCIA: ALONSO DE IBAÑEZ	DEPARTAMENTO: POTOSI

DISEÑO ARQUITECTÓNICO:	REVISADO Y APROBADO :	FECHA: NOVIEMBRE/2023
		SUPERFICIE: 59.27 m2
		LAMINA: 23/28

MODULO 1: RENOVACION TIPO 2

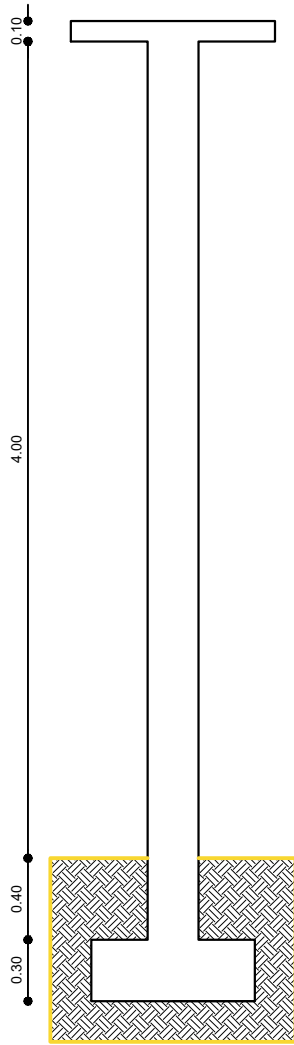

COLUMNA: ARMADURA LONGITUDINAL DE 1/2" 12 mm

COLUMNAS: ESTRIBOS DE 1/4" - 6mm c/ 15cm

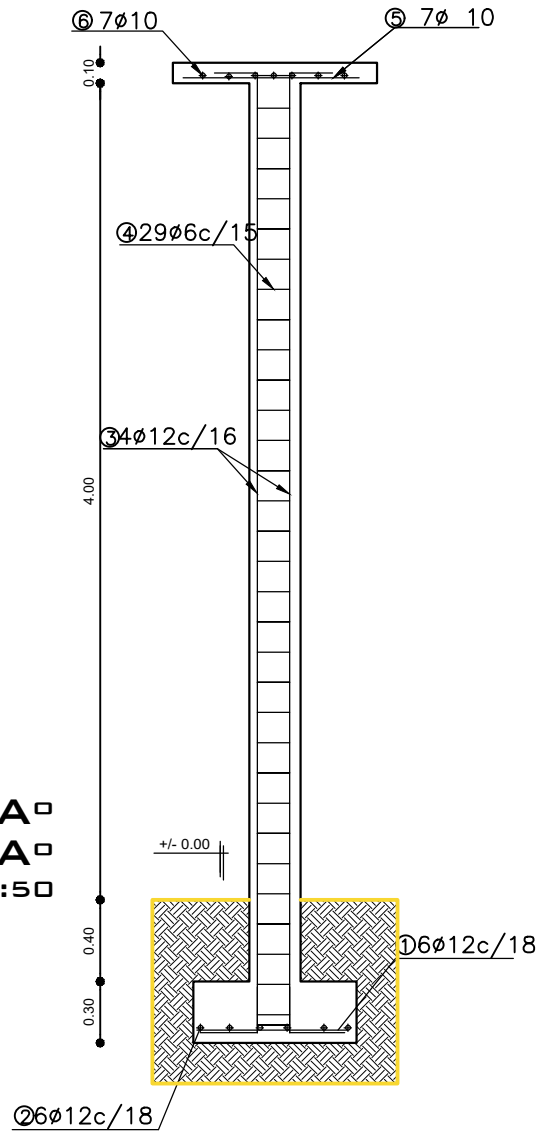
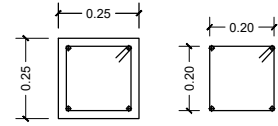

DETALLE COLUMNA DE H⁰A⁰
 DETALLE ZAPATA DE H⁰A⁰
 ESCALA: 1:50

AGENCIA ESTATAL DE VIVIENDA - AEVIVIENDA	
PROYECTO: PROYECTO DE VIVIENDA CUALITATIVA EN EL MUNICIPIO DE VILLA DE SACACA - FASE (XIII) 2023 - POTOSI	
MUNICIPIO: VILLA DE SACACA	
PROVINCIA: ALONSO DE IBAÑEZ	DEPARTAMENTO: POTOSI

DISEÑO ARQUITECTÓNICO:	REVISADO Y APROBADO:	FECHA: NOVIEMBRE/2023
		SUPERFICIE: 59.27 m2
		LAMINA: 24/28

MODULO 1: RENOVACION TIPO 2

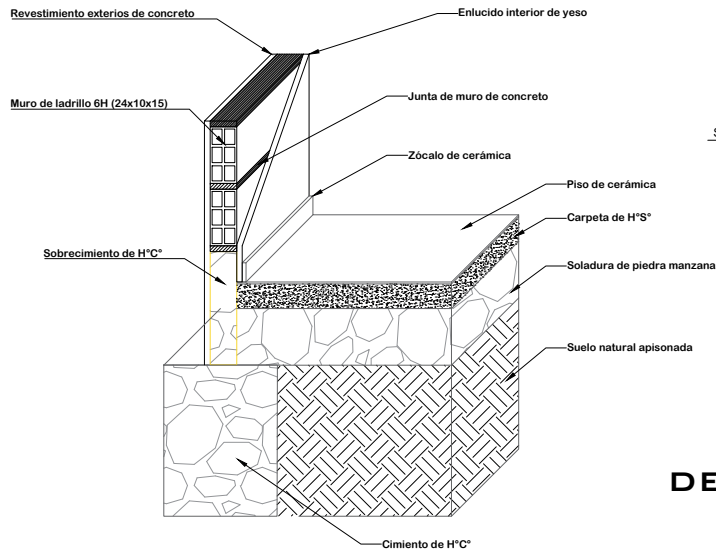

DETALLE CIMIENTO Y SUELO DE CERÁMICA

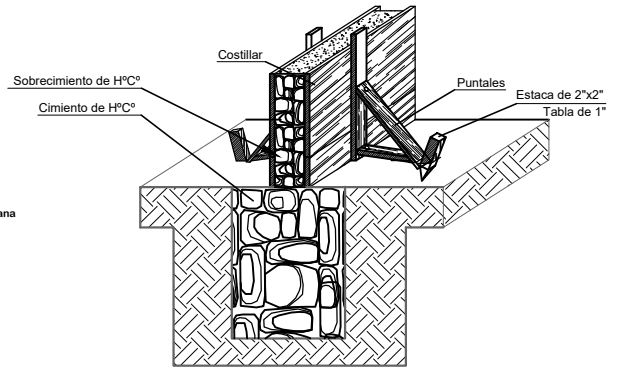

DETALLE ARMADO DE CIMIENTO Y SOBRECIMIENTO DE H^o C^o

DETALLE DE CONTRAPISO

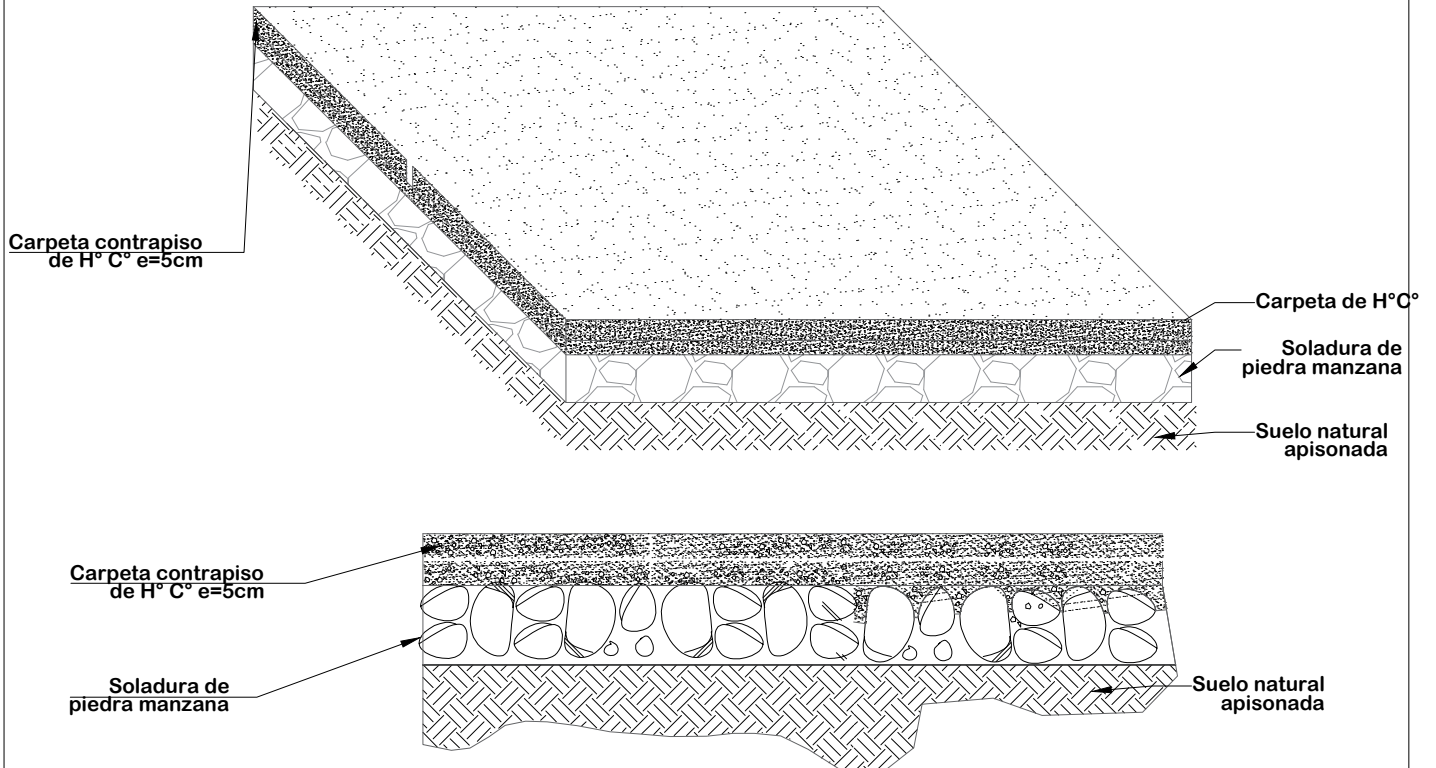

ESC: 1:20

AGENCIA ESTATAL DE VIVIENDA - AEVIVIENDA	
PROYECTO: PROYECTO DE VIVIENDA CUALITATIVA EN EL MUNICIPIO DE VILLA DE SACACA - FASE (XIII) 2023 - POTOSI	
MUNICIPIO: VILLA DE SACACA	
PROVINCIA: ALONSO DE IBAÑEZ	DEPARTAMENTO: POTOSI

DISEÑO ARQUITECTÓNICO:	REVISADO Y APROBADO :	FECHA: NOVIEMBRE/2023
		SUPERFICIE: 59.27 m2
		LAMINA: 25/28

MODULO 1: RENOVACION TIPO 2

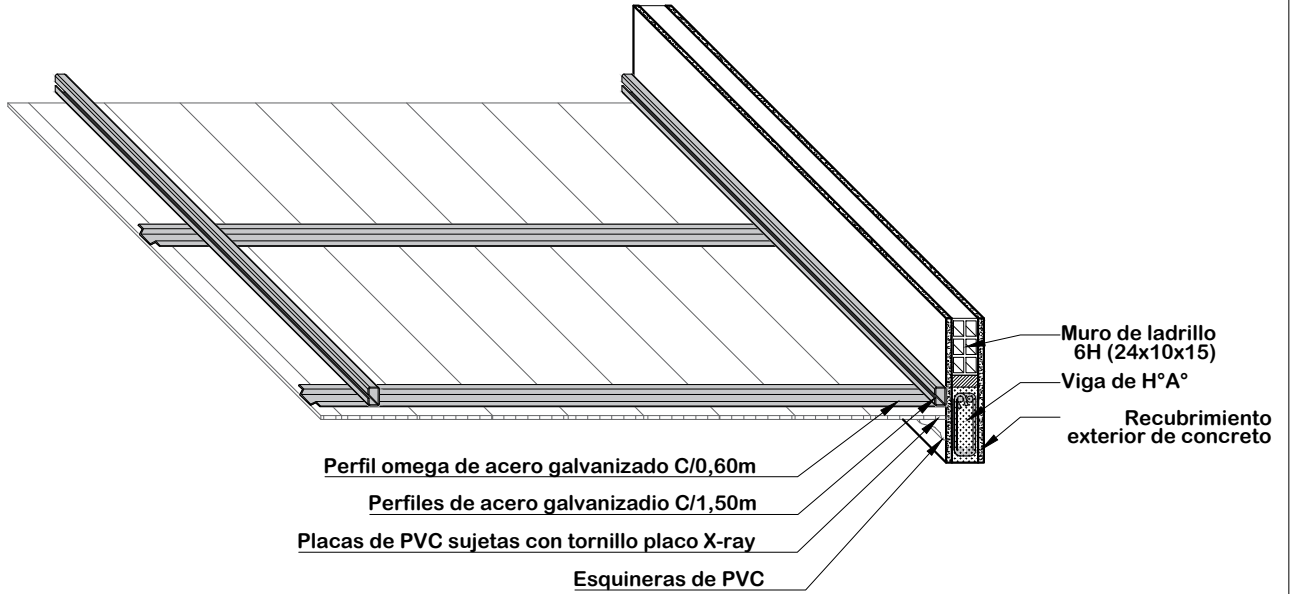

DETALLE DE CIELO FALSO DE PVC ESC: 1:20

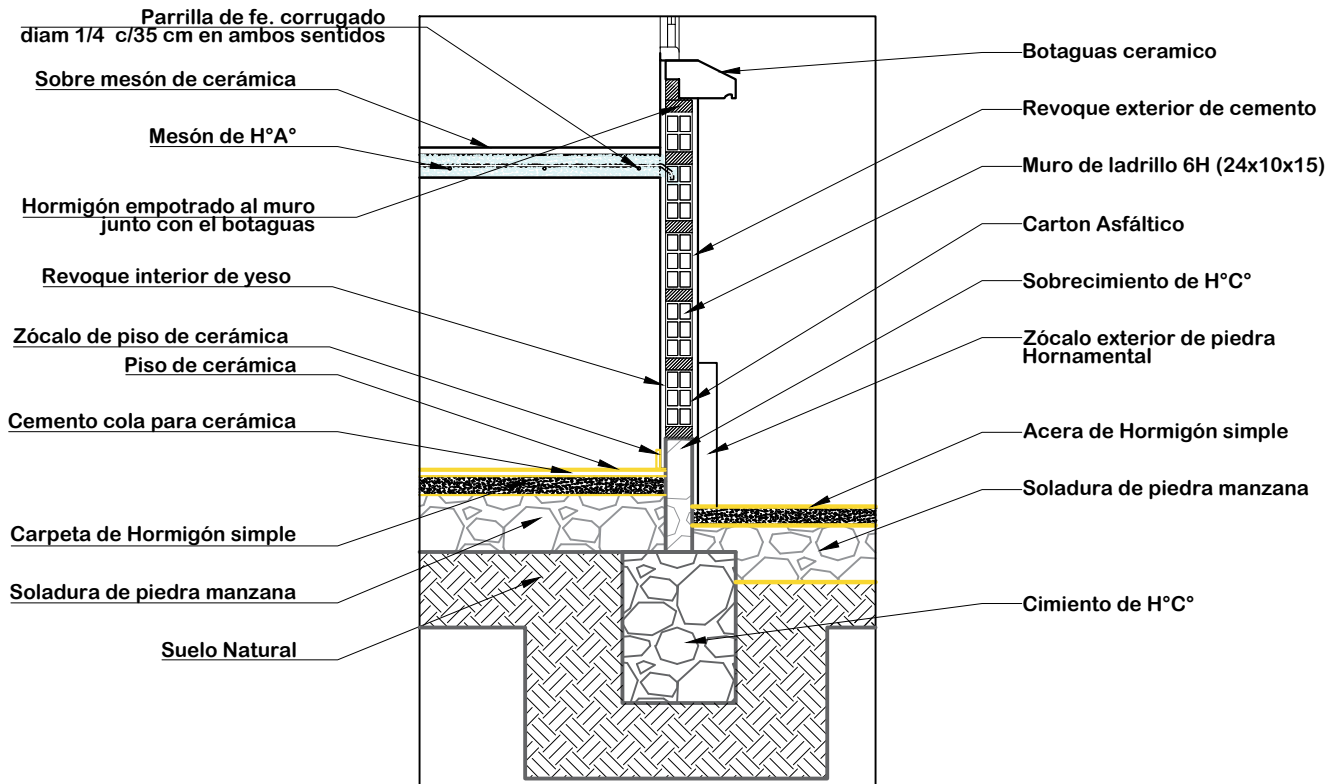

DETALLE DE MESON DE LA COCINA ESC: 1:20

AGENCIA ESTATAL DE VIVIENDA - AEVIVIENDA	
PROYECTO: PROYECTO DE VIVIENDA CUALITATIVA EN EL MUNICIPIO DE VILLA DE SACACA - FASE (XIII) 2023 - POTOSI	
MUNICIPIO: VILLA DE SACACA	
PROVINCIA: ALONSO DE IBAÑEZ	DEPARTAMENTO: POTOSI

DISEÑO ARQUITECTÓNICO:	REVISADO Y APROBADO :	FECHA: NOVIEMBRE/2023
		SUPERFICIE: 59.27 m2
		LAMINA: 26/28

MODULO 1: RENOVACION TIPO 2

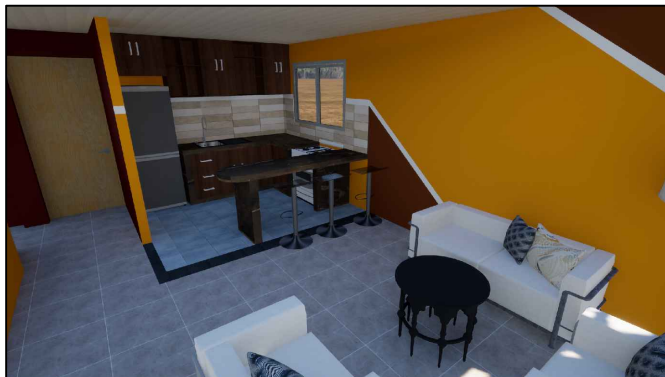

COCINA



**AMBIENTE
MULTIUSO**

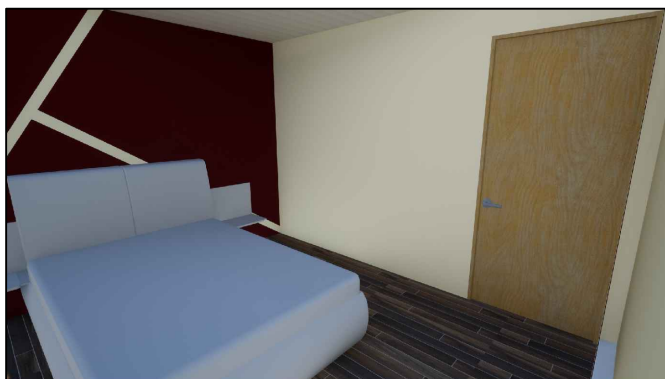

DORMITORIO 1



DORMITORIO 2

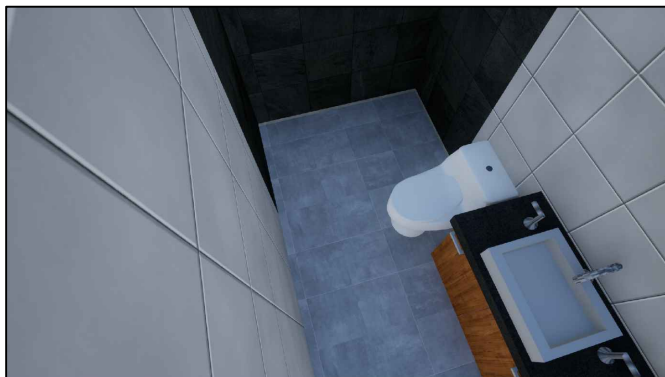

BAÑO

VISTAS INTERIORES

AGENCIA ESTATAL DE VIVIENDA - AEVIVIENDA	
PROYECTO: PROYECTO DE VIVIENDA CUALITATIVA EN EL MUNICIPIO DE VILLA DE SACACA - FASE (XIII) 2023 - POTOSI	
MUNICIPIO: VILLA DE SACACA	
PROVINCIA: ALONSO DE IBAÑEZ	DEPARTAMENTO: POTOSI

DISEÑO ARQUITECTÓNICO:	REVISADO Y APROBADO :	FECHA: NOVIEMBRE/2023
		SUPERFICIE: 59.27 m2
		LAMINA: 27/28

MODULO 1: RENOVACION TIPO 2



VISTAS 3D

AGENCIA ESTATAL DE VIVIENDA - AEVIVIENDA	
PROYECTO: PROYECTO DE VIVIENDA CUALITATIVA EN EL MUNICIPIO DE VILLA DE SACACA - FASE (XIII) 2023 - POTOSI	
MUNICIPIO: VILLA DE SACACA	
PROVINCIA: ALONSO DE IBAÑEZ	DEPARTAMENTO: POTOSI

DISEÑO ARQUITECTÓNICO:	REVISADO Y APROBADO :	FECHA: NOVIEMBRE/2023
		SUPERFICIE: 59.27 m2
		LAMINA: 28/28