

PLANO DE CUBIERTAS

ESC. 1:75

ESCALA GRAFICA



| | | | | |
|---|-------------------------------|------------------------|----------------------|-------------------------------------|
| NOMBRE DEL PROYECTO: PROYECTO DE VIVIENDA CUALITATIVA EN EL MUNICIPIO DE COBIJA -FASE(XCVI) 2023- PANDO | | DISEÑO ARQUITECTONICO: | REVISADO Y APROBADO: | FECHA: OCTUBRE DE 2023 |
| COMUNIDADES: | MUNICIPIO: COBIJA | | | SUPERFICIE CONST. : 59.76 m2 |
| PROVINCIA: NICOLAS SUAREZ | DEPARTAMENTO: PANDO | | | LAMINA N° : 1 / 31 |

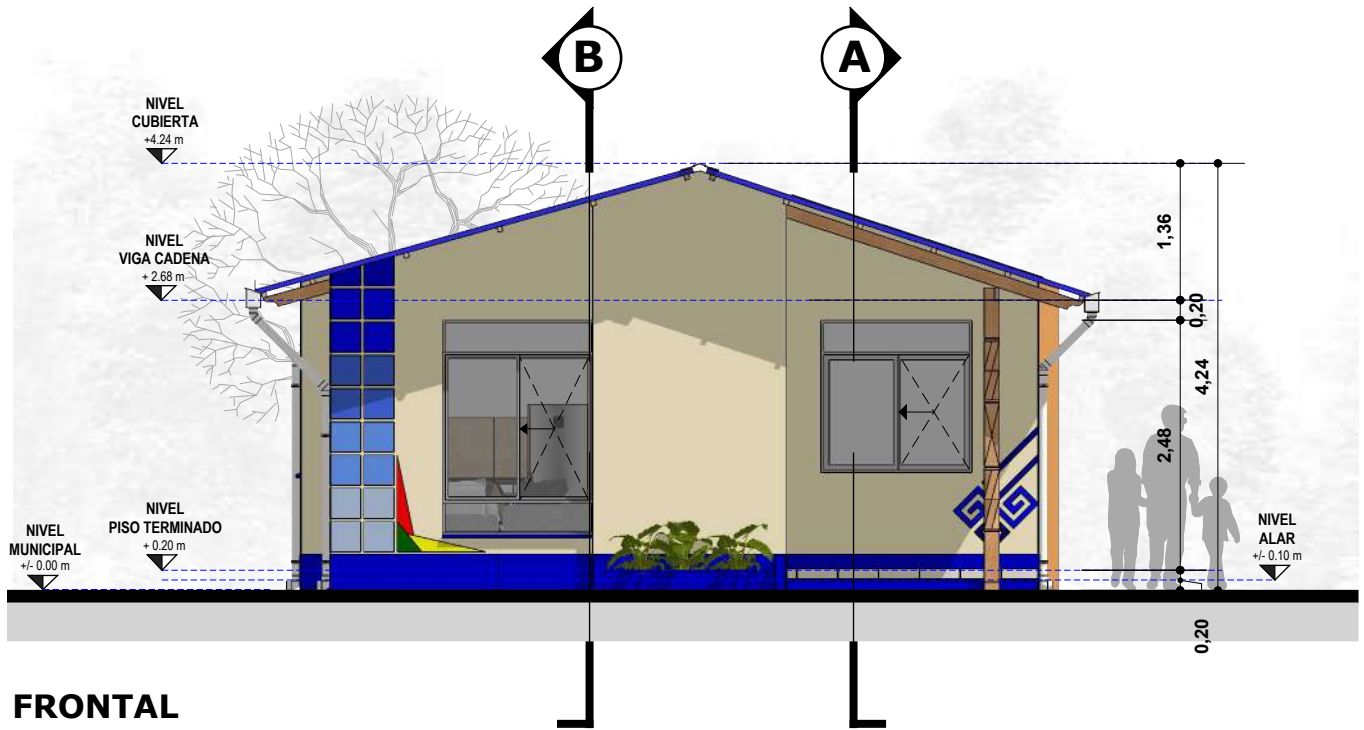

FRONTAL
ESC. 1:75

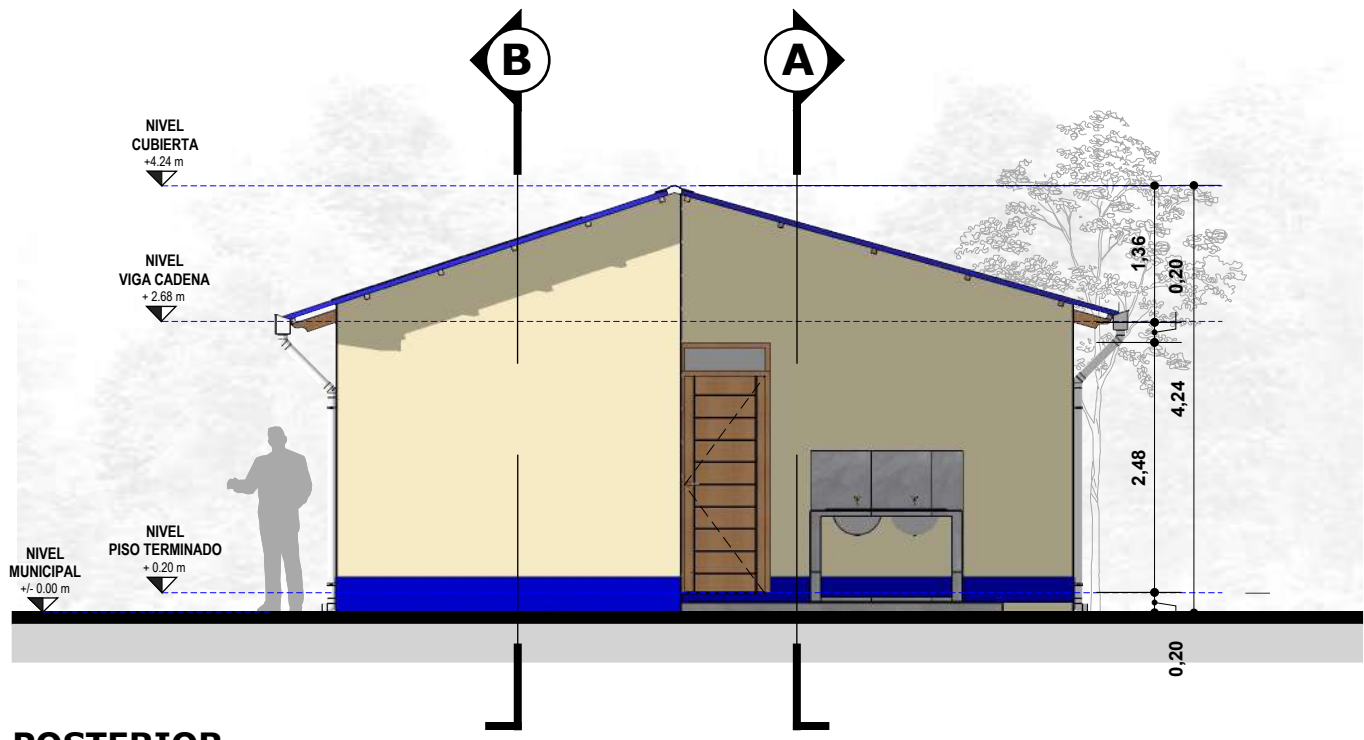

POSTERIOR
ESC. 1:75



| | | | | |
|---|-------------------------------|------------------------|----------------------|-------------------------------------|
| NOMBRE DEL PROYECTO: PROYECTO DE VIVIENDA CUALITATIVA EN EL MUNICIPIO DE COBIJA -FASE(XCVI) 2023- PANDO | | DISEÑO ARQUITECTONICO: | REVISADO Y APROBADO: | FECHA: OCTUBRE DE 2023 |
| COMUNIDADES: | MUNICIPIO: COBIJA | | | SUPERFICIE CONST. : 59.76 m2 |
| PROVINCIA: NICOLAS SUAREZ | DEPARTAMENTO: PANDO | | | LAMINA N° : 2 / 31 |

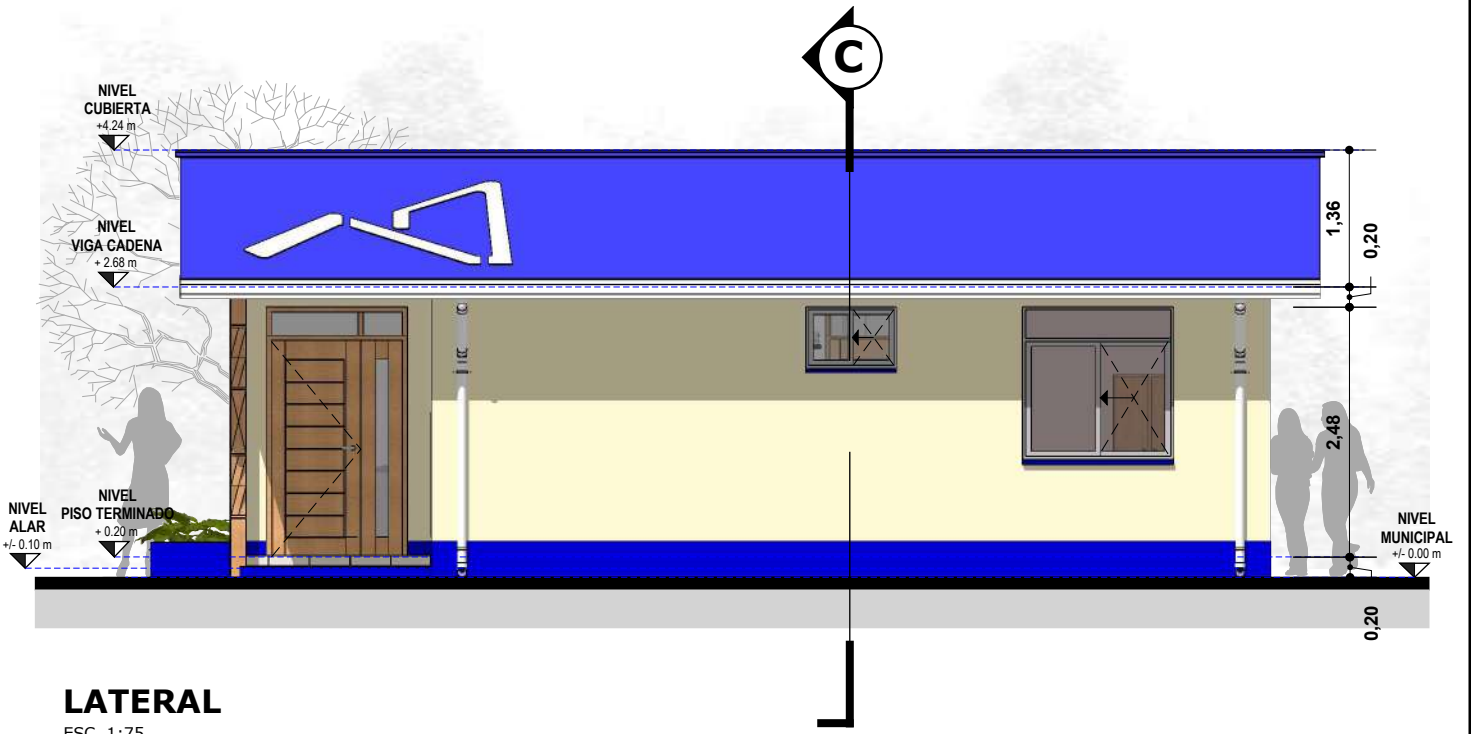

LATERAL
ESC. 1:75

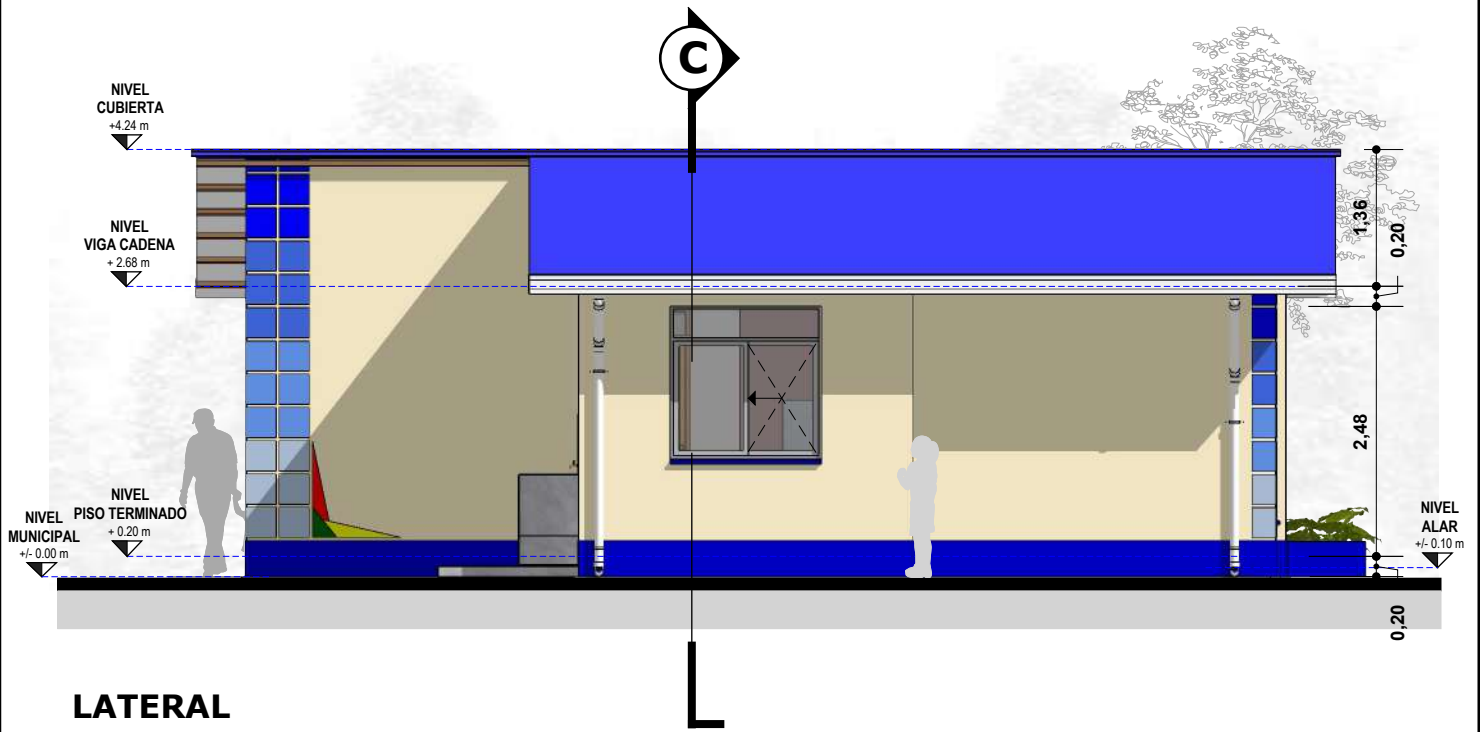

LATERAL
ESC. 1:75



| | | | | |
|---|-------------------------------|------------------------|----------------------|--|
| NOMBRE DEL PROYECTO: PROYECTO DE VIVIENDA CUALITATIVA EN EL MUNICIPIO DE COBIJA -FASE(XCVI) 2023- PANDO | | DISEÑO ARQUITECTONICO: | REVISADO Y APROBADO: | FECHA: OCTUBRE DE 2023 SUPERFICIE CONST. : 59.76 m2 |
| COMUNIDADES: | MUNICIPIO: COBIJA | | | LAMINA Nº : |
| PROVINCIA: NICOLAS SUAREZ | DEPARTAMENTO: PANDO | | | 3 / 31 |



PERSPECTIVAS

ESC. PROPORCIONAL



PERSPECTIVAS

ESC. PROPORCIONAL

| | | | | |
|---|-------------------------------|------------------------|----------------------|--|
| NOMBRE DEL PROYECTO: PROYECTO DE VIVIENDA CUALITATIVA EN EL MUNICIPIO DE COBIJA -FASE(XCVI) 2023- PANDO | | DISEÑO ARQUITECTONICO: | REVISADO Y APROBADO: | FECHA: OCTUBRE DE 2023 SUPERFICIE CONST. : 59.76 m2 |
| COMUNIDADES: | MUNICIPIO: COBIJA | | | LAMINA Nº : |
| PROVINCIA: NICOLAS SUAREZ | DEPARTAMENTO: PANDO | | | 4 / 31 |

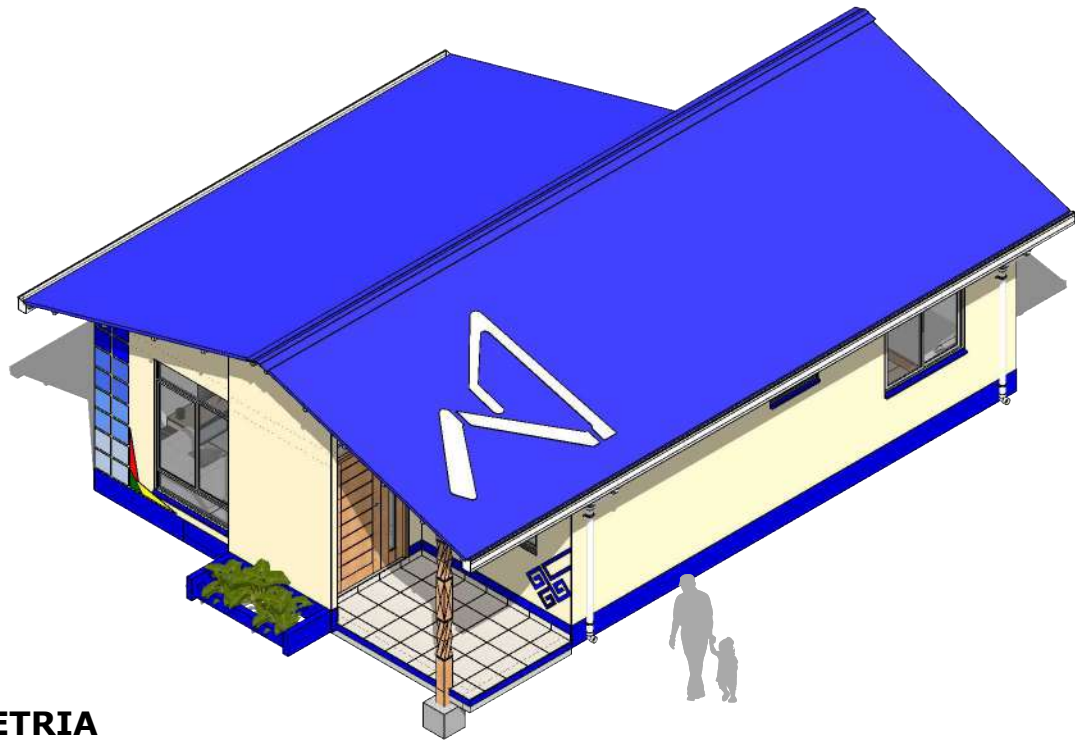

AXONOMETRIA
ESC. 1:100

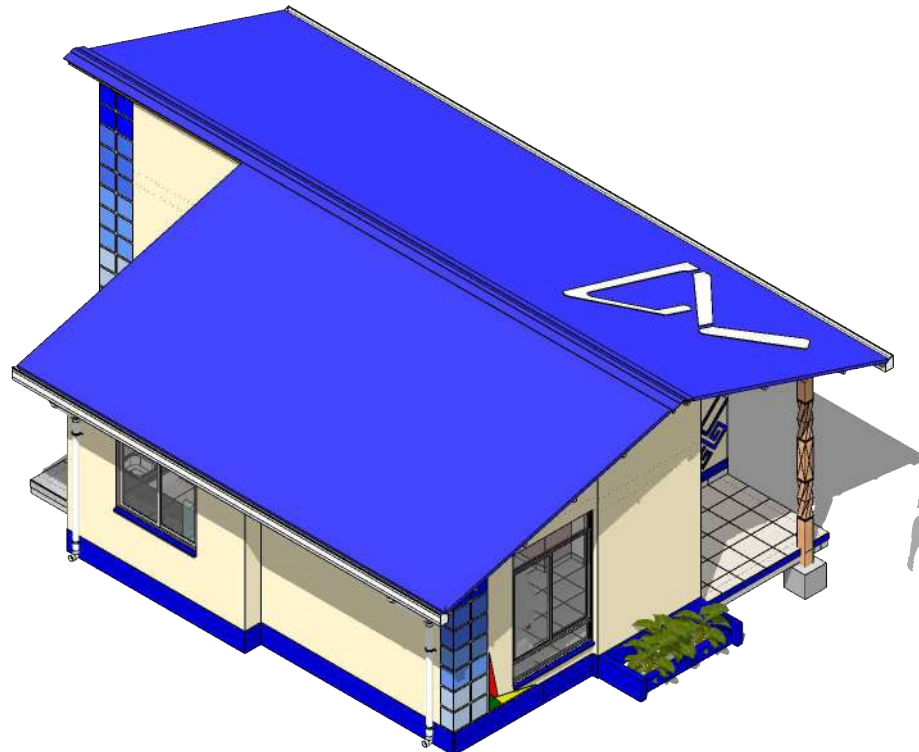

AXONOMETRIA
ESC. 1:100

| | | | | |
|---|-------------------------------|------------------------|----------------------|--|
| NOMBRE DEL PROYECTO: PROYECTO DE VIVIENDA CUALITATIVA EN EL MUNICIPIO DE COBIJA -FASE(XCVI) 2023- PANDO | | DISEÑO ARQUITECTONICO: | REVISADO Y APROBADO: | FECHA: OCTUBRE DE 2023 SUPERFICIE CONST. : 59.76 m2 |
| COMUNIDADES: | MUNICIPIO: COBIJA | | | LAMINA Nº : |
| PROVINCIA: NICOLAS SUAREZ | DEPARTAMENTO: PANDO | | | 5 / 31 |

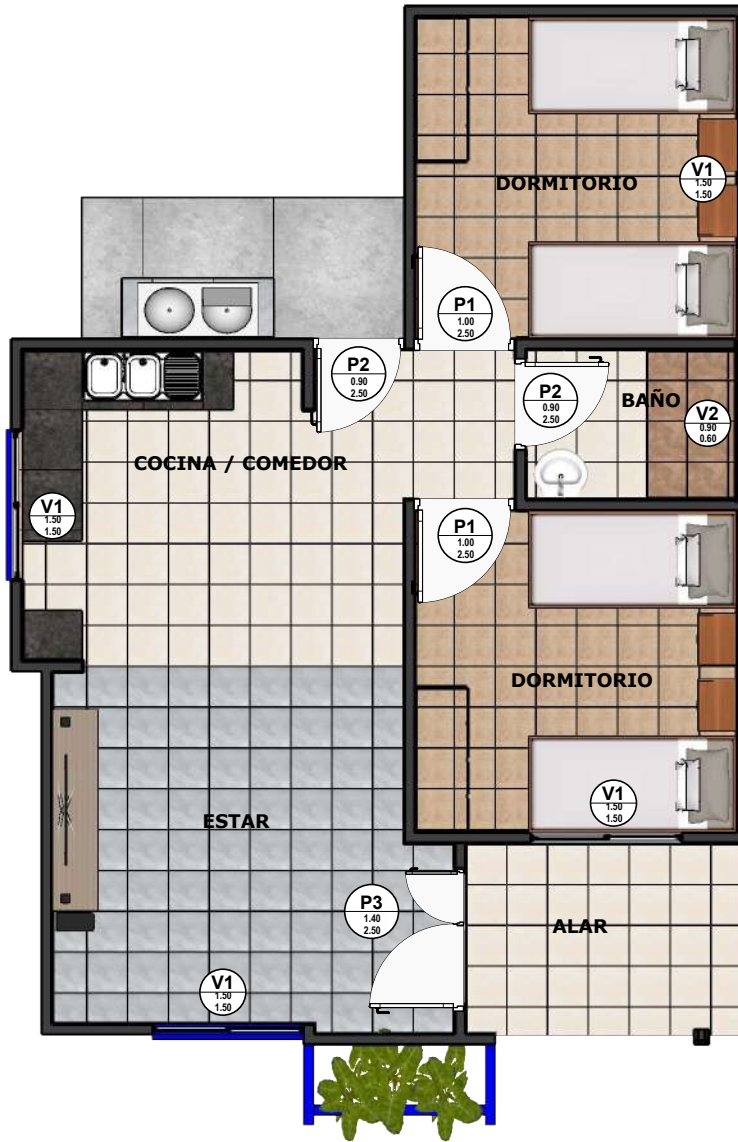

PLANTA

ESC. 1:75



SUPERFICIE CONSTRUIDA

| | |
|-------------------|-----------------|
| ALAR | 5.32 |
| SALA / COMEDOR / | 24.34 |
| COCINA | 1.65 |
| PASILLO | 3.15 |
| BAÑO | 10.24 |
| DORMITORIO 1 | 10.24 |
| DORMITORIO 2 | 4.82 |
| SUP. MUROS | 59.76 m2 |

ZONIFICACION VIVIENDA

| |
|---------------|
| ZONA SOCIAL |
| ZONA SERVICIO |
| ZONA INTIMA |

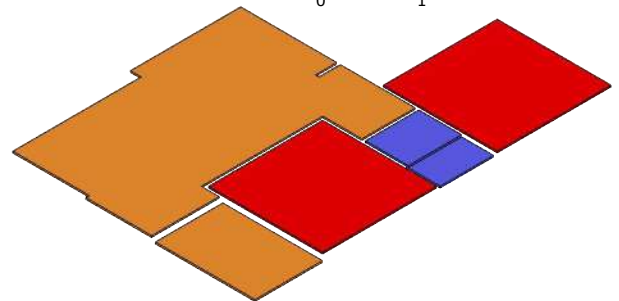

| | | | | | | | |
|---|-------------------------------|------------------------|--|----------------------|--|--|--|
| NOMBRE DEL PROYECTO: PROYECTO DE VIVIENDA CUALITATIVA EN EL MUNICIPIO DE COBIJA -FASE(XCVI) 2023- PANDO | | DISEÑO ARQUITECTONICO: | | REVISADO Y APROBADO: | | FECHA: OCTUBRE DE 2023 SUPERFICIE CONST. : 59.76 m2 | |
| COMUNIDADES: | MUNICIPIO: COBIJA | | | | | LAMINA Nº : 6 / 31 | |
| PROVINCIA: NICOLAS SUAREZ | DEPARTAMENTO: PANDO | | | | | | |

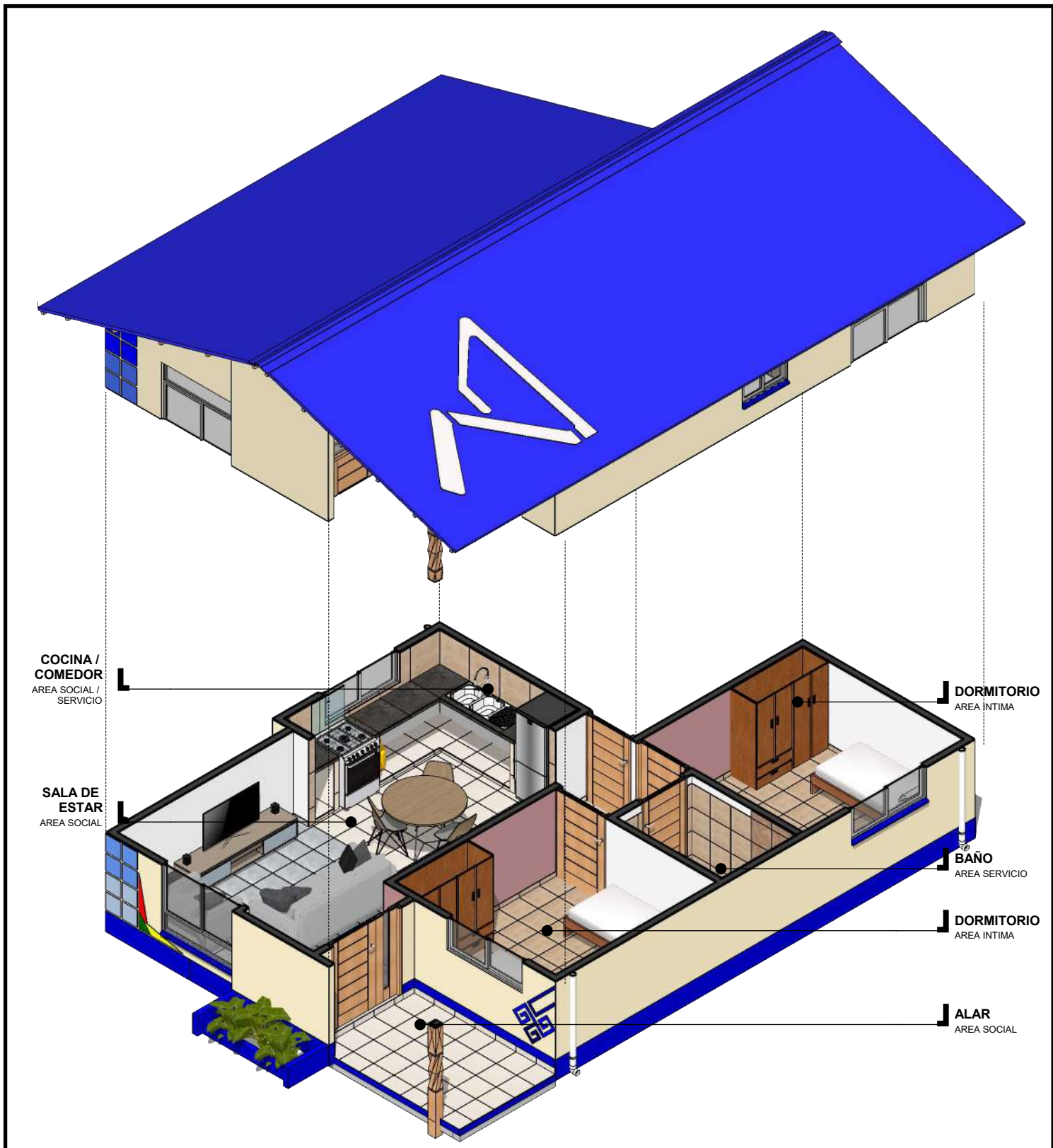

PLANTA ISOMETRICA

ESC. 1:75

ESCALA GRAFICA



| | | | | |
|---|-------------------------------|------------------------|----------------------|-------------------------------------|
| NOMBRE DEL PROYECTO: PROYECTO DE VIVIENDA CUALITATIVA EN EL MUNICIPIO DE COBIJA -FASE(XCVI) 2023- PANDO | | DISEÑO ARQUITECTONICO: | REVISADO Y APROBADO: | FECHA: OCTUBRE DE 2023 |
| COMUNIDADES: | MUNICIPIO: COBIJA | | | SUPERFICIE CONST. : 59.76 m2 |
| PROVINCIA: NICOLAS SUAREZ | DEPARTAMENTO: PANDO | | | LAMINA Nº : 7 / 31 |

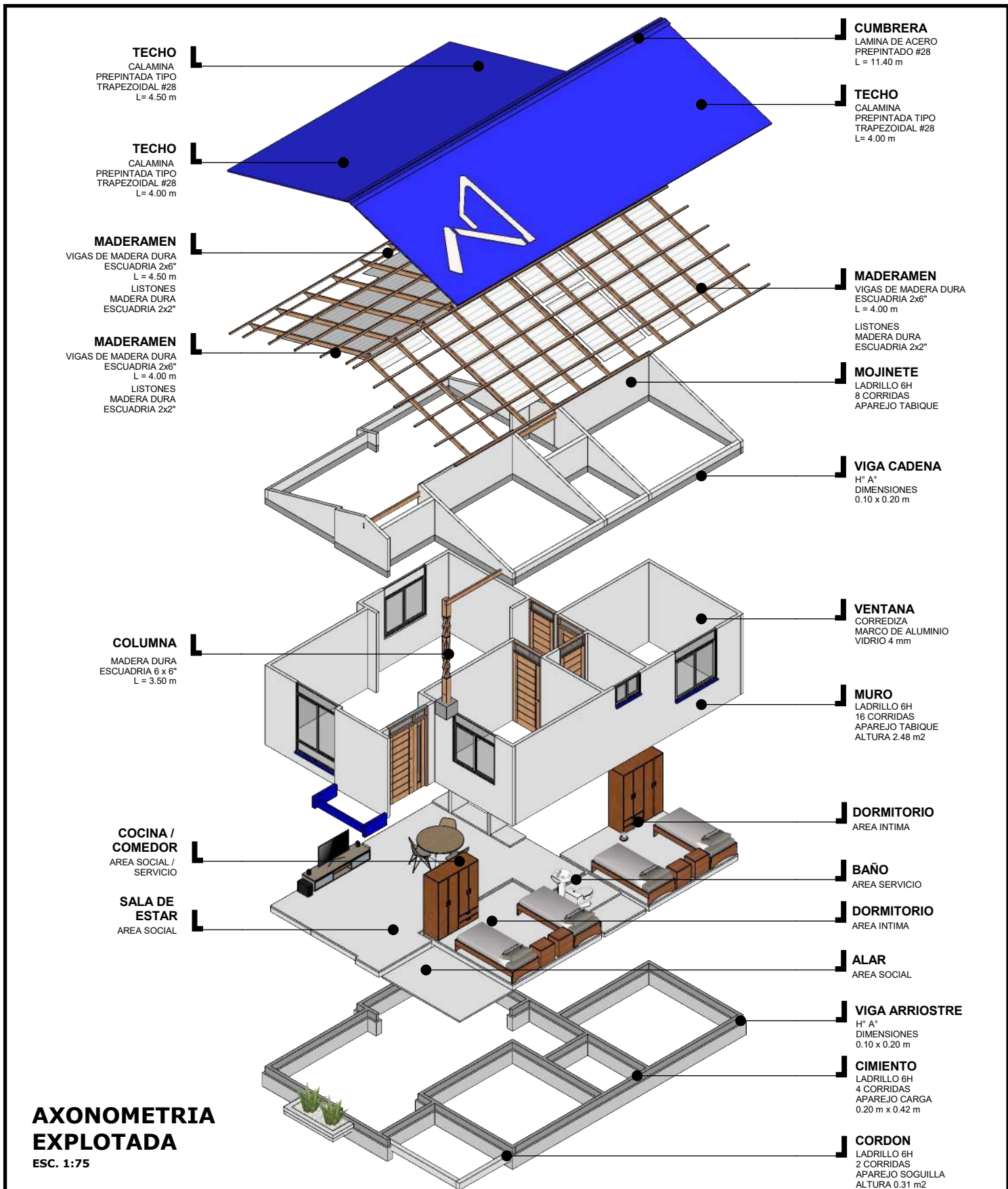

AXONOMETRIA EXPLOTADA

ESC. 1:75

| | | | | |
|---|-------------------------------|------------------------|----------------------|--|
| NOMBRE DEL PROYECTO: PROYECTO DE VIVIENDA CUALITATIVA EN EL MUNICIPIO DE COBIJA -FASE(XCVI) 2023- PANDO | | DISEÑO ARQUITECTONICO: | REVISADO Y APROBADO: | FECHA: OCTUBRE DE 2023 SUPERFICIE CONST. : 59.76 m2 |
| COMUNIDADES: | MUNICIPIO: COBIJA | | | LAMINA Nº : 8 / 31 |
| PROVINCIA: NICOLAS SUAREZ | DEPARTAMENTO: PANDO | | | |

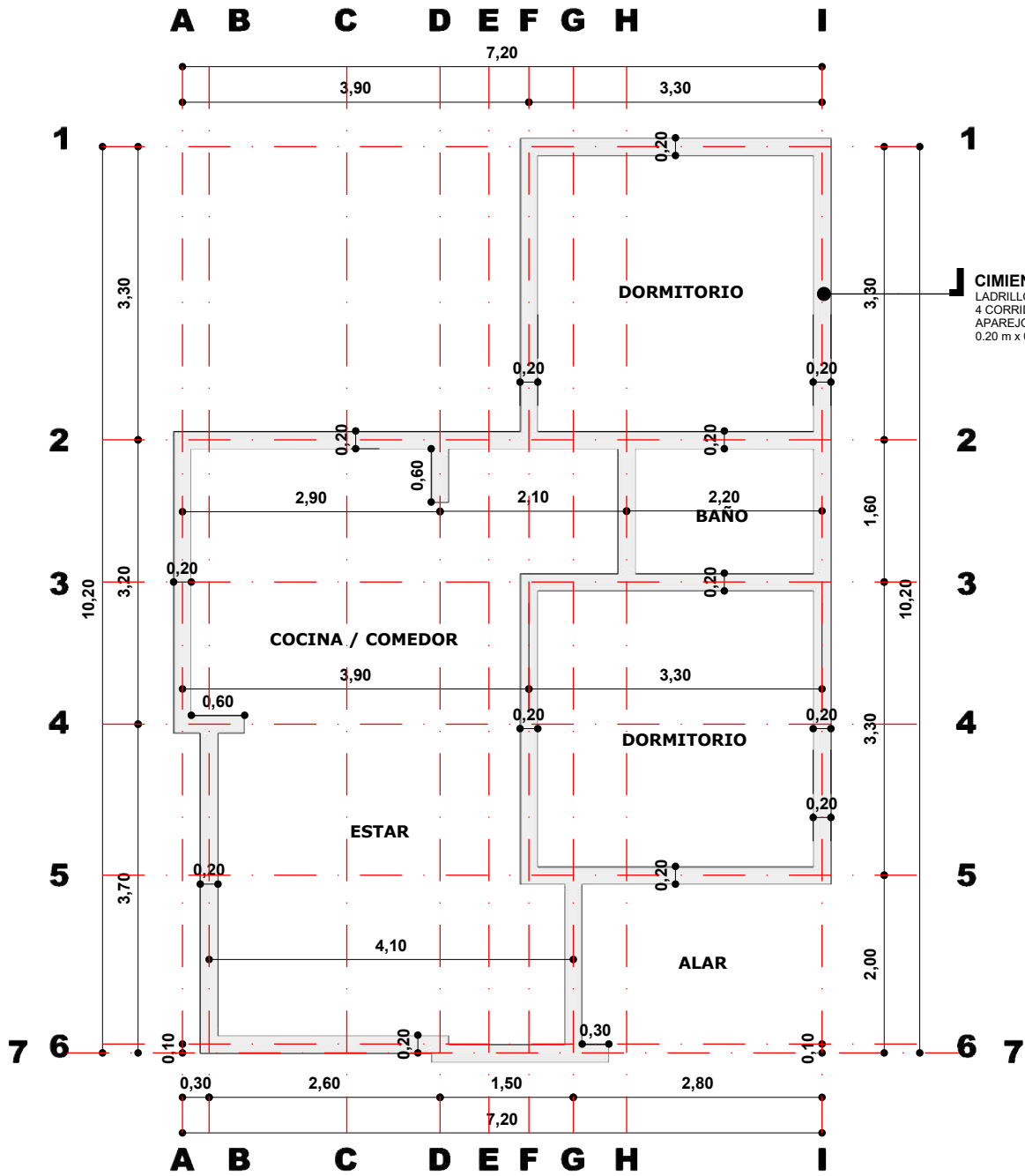

CIMIENTO LADRILLO

ESC. 1:75

ESCALA GRAFICA



| | | | | |
|---|-------------------------------|-------------------------------|----------------------|-------------------------------------|
| NOMBRE DEL PROYECTO: PROYECTO DE VIVIENDA CUALITATIVA EN EL MUNICIPIO DE COBIJA -FASE(XCVI) 2023- PANDO | | DISEÑO ARQUITECTONICO: | REVISADO Y APROBADO: | FECHA: OCTUBRE DE 2023 |
| COMUNIDADES: | | | | SUPERFICIE CONST. : 59.76 m2 |
| MUNICIPIO: COBIJA | DEPARTAMENTO: PANDO | | | LAMINA Nº : 9 / 31 |
| PROVINCIA: NICOLAS SUAREZ | MUNICIPIO: COBIJA | DEPARTAMENTO: PANDO | | |

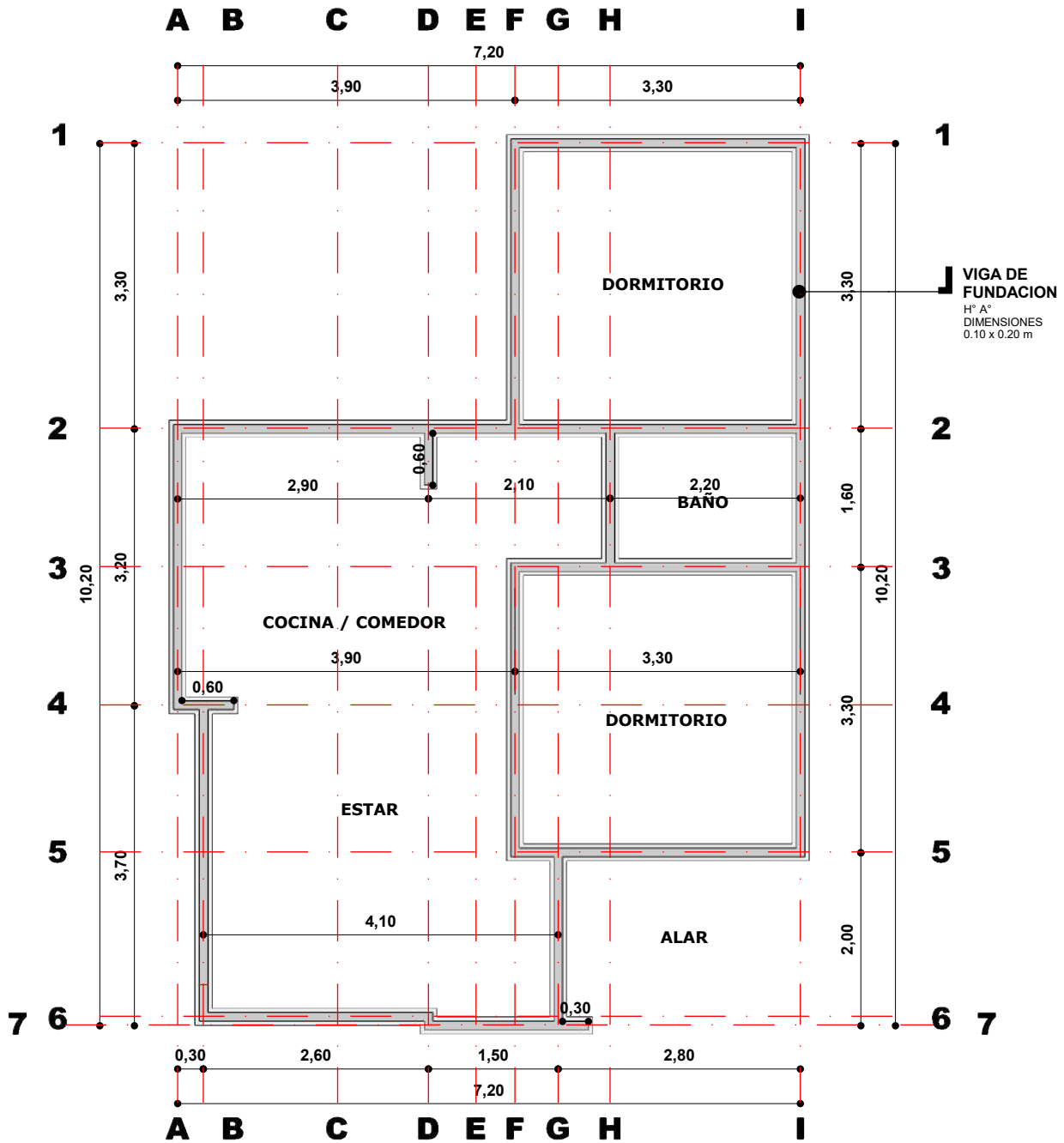

VIGA DE FUNDACION

ESC. 1:75

ESCALA GRAFICA



| | | | | |
|---|-------------------------------------|------------------------|----------------------|-------------------------------------|
| NOMBRE DEL PROYECTO: PROYECTO DE VIVIENDA CUALITATIVA EN EL MUNICIPIO DE COBIJA -FASE(XCVI) 2023- PANDO | | DISEÑO ARQUITECTONICO: | REVISADO Y APROBADO: | FECHA: OCTUBRE DE 2023 |
| COMUNIDADES: | | | | SUPERFICIE CONST. : 59.76 m2 |
| MUNICIPIO: COBIJA | PROVINCIA: NICOLAS SUAREZ | | | DEPARTAMENTO: PANDO |

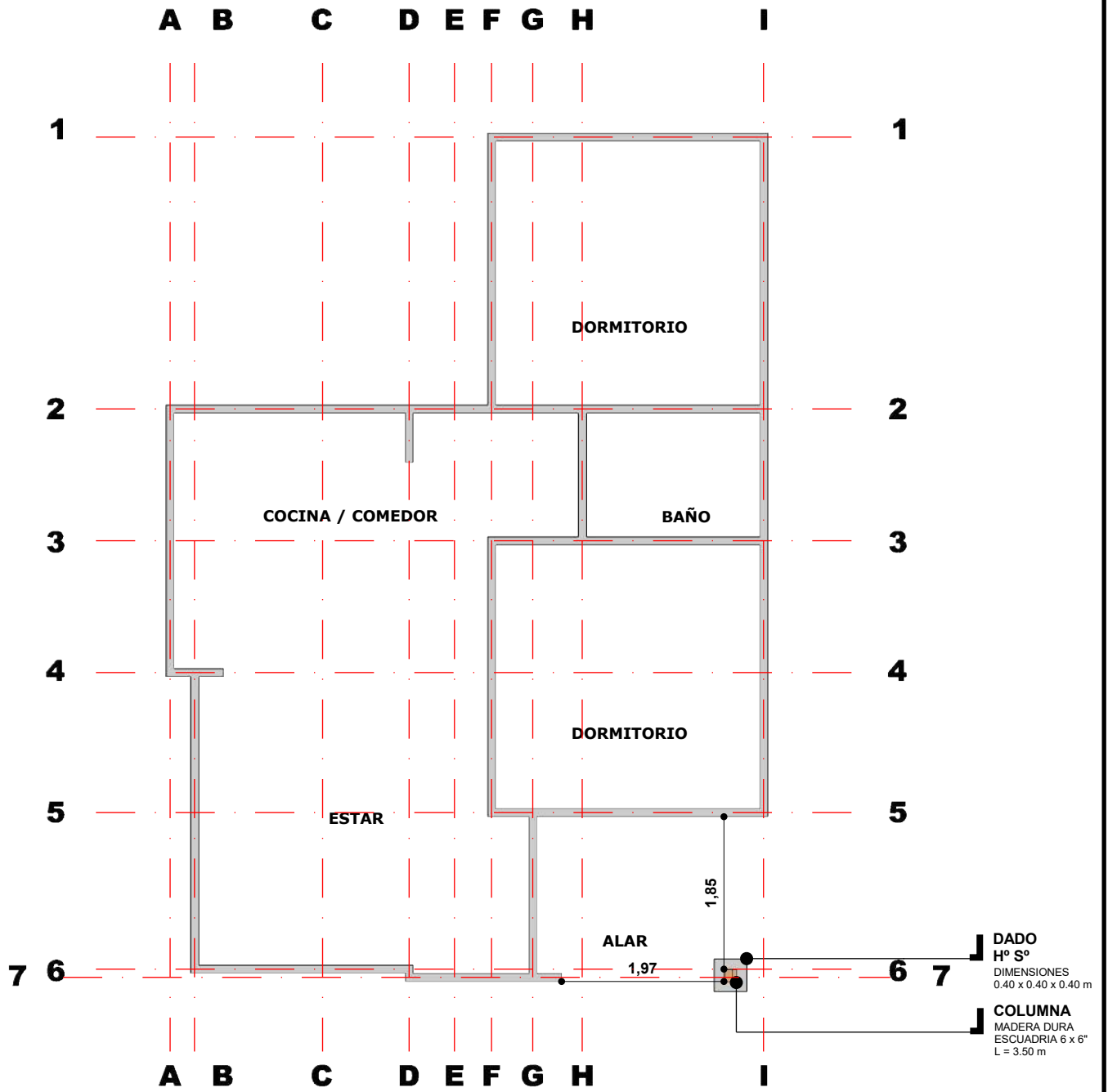

DADO DE Hº Sº
 ESC. 1:75



| | | | | |
|---|-------------------------------|------------------------|----------------------|-------------------------------------|
| NOMBRE DEL PROYECTO: PROYECTO DE VIVIENDA CUALITATIVA EN EL MUNICIPIO DE COBIJA -FASE(XCVI) 2023- PANDO | | DISEÑO ARQUITECTONICO: | REVISADO Y APROBADO: | FECHA: OCTUBRE DE 2023 |
| COMUNIDADES: | MUNICIPIO: COBIJA | | | SUPERFICIE CONST. : 59.76 m2 |
| PROVINCIA: NICOLAS SUAREZ | DEPARTAMENTO: PANDO | | | LAMINA Nº : 11/ 31 |

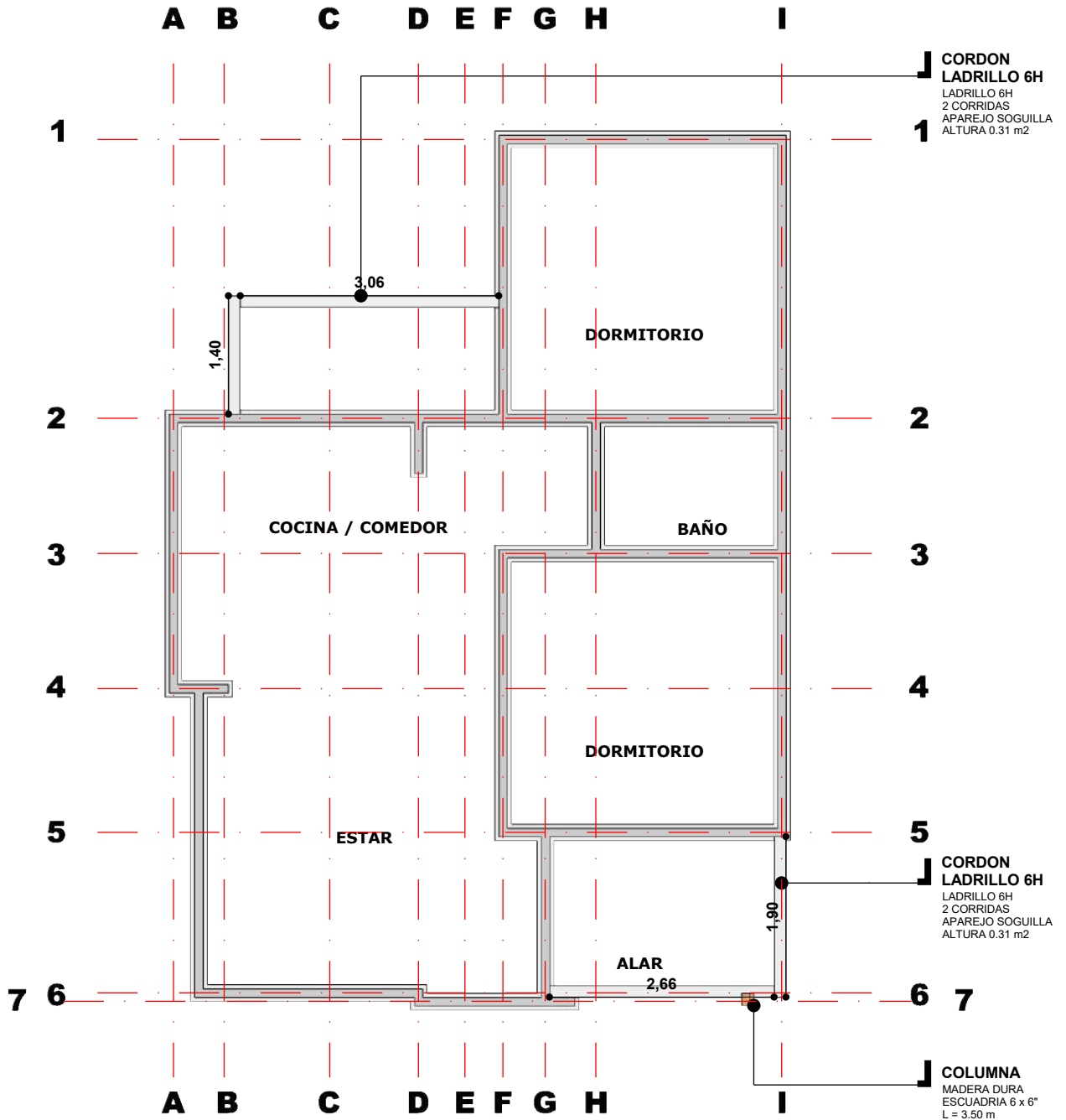

CORDON LADRILLO 6H

ESC. 1:75

ESCALA GRAFICA



| | | | | |
|---|-------------------------------|------------------------|----------------------|--|
| NOMBRE DEL PROYECTO: PROYECTO DE VIVIENDA CUALITATIVA EN EL MUNICIPIO DE COBIJA -FASE(XCVI) 2023- PANDO | | DISEÑO ARQUITECTONICO: | REVISADO Y APROBADO: | FECHA: OCTUBRE DE 2023 |
| COMUNIDADES: | MUNICIPIO: COBIJA | | | SUPERFICIE CONST. : 59.76 m² |
| PROVINCIA: NICOLAS SUAREZ | DEPARTAMENTO: PANDO | | | LAMINA N° : 12/ 31 |

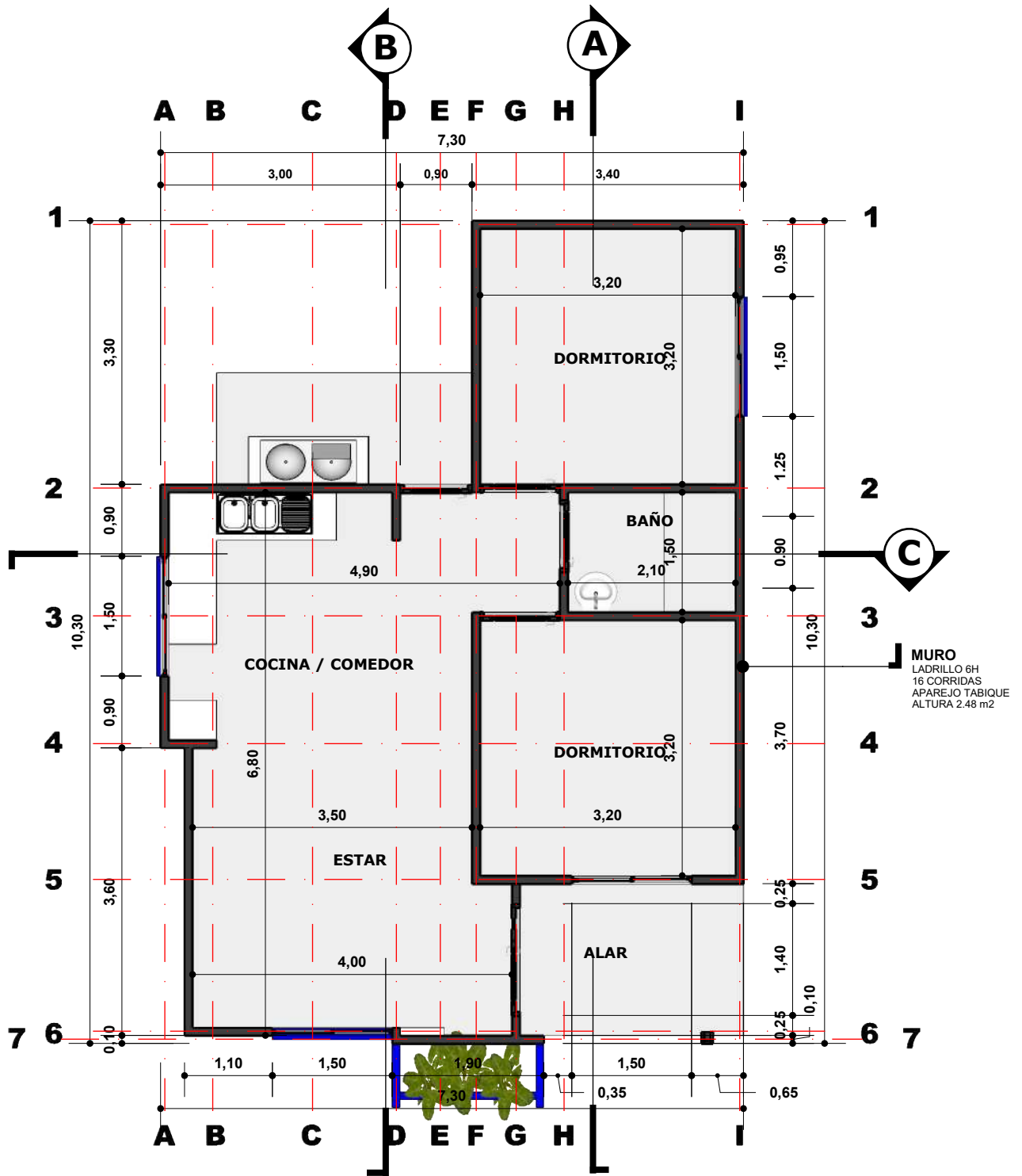

PLANTA ACOTADA

ESC. 1:75

ESCALA GRAFICA



| | | | | |
|---|-------------------------------|------------------------|----------------------|-------------------------------------|
| NOMBRE DEL PROYECTO: PROYECTO DE VIVIENDA CUALITATIVA EN EL MUNICIPIO DE COBIJA -FASE(XCVI) 2023- PANDO | | DISEÑO ARQUITECTONICO: | REVISADO Y APROBADO: | FECHA: OCTUBRE DE 2023 |
| COMUNIDADES: | MUNICIPIO: COBIJA | | | SUPERFICIE CONST. : 59.76 m2 |
| PROVINCIA: NICOLAS SUAREZ | DEPARTAMENTO: PANDO | | | LAMINA Nº : 13/ 31 |

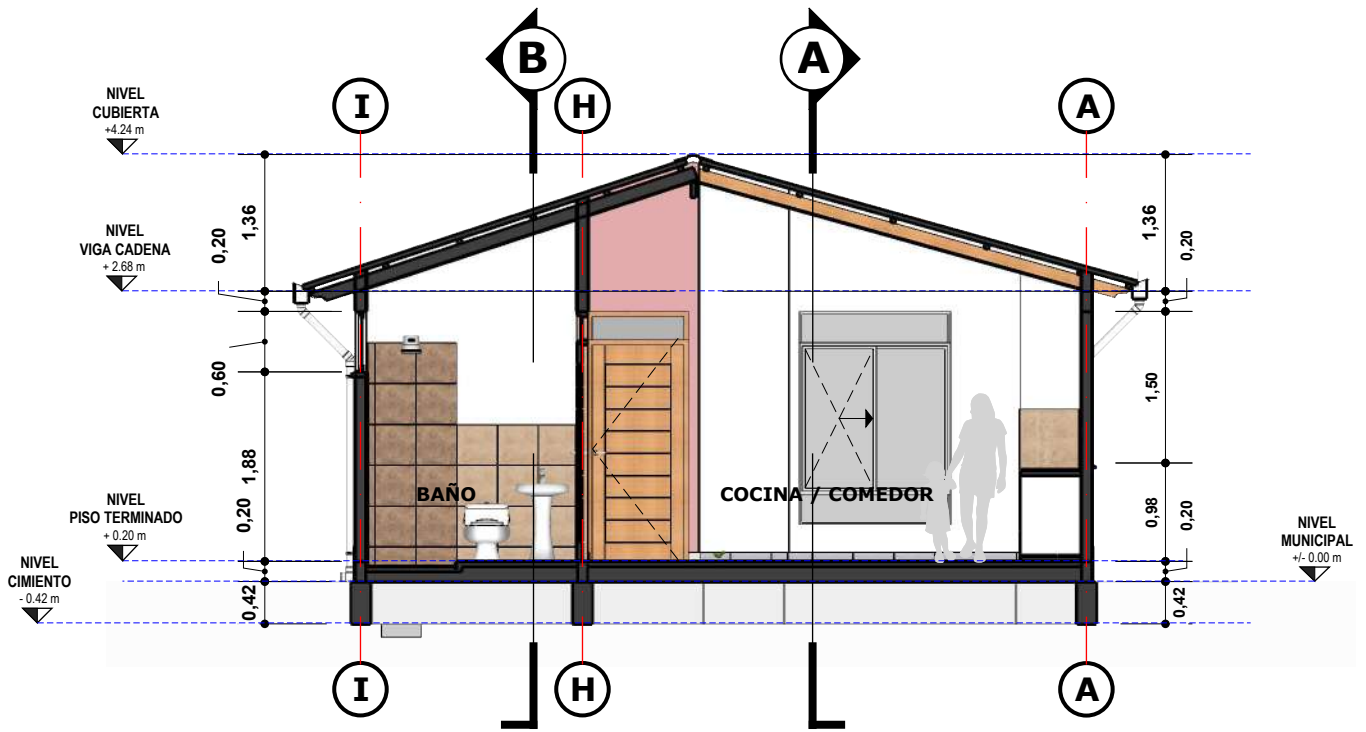

SECCION C
ESC. 1:75

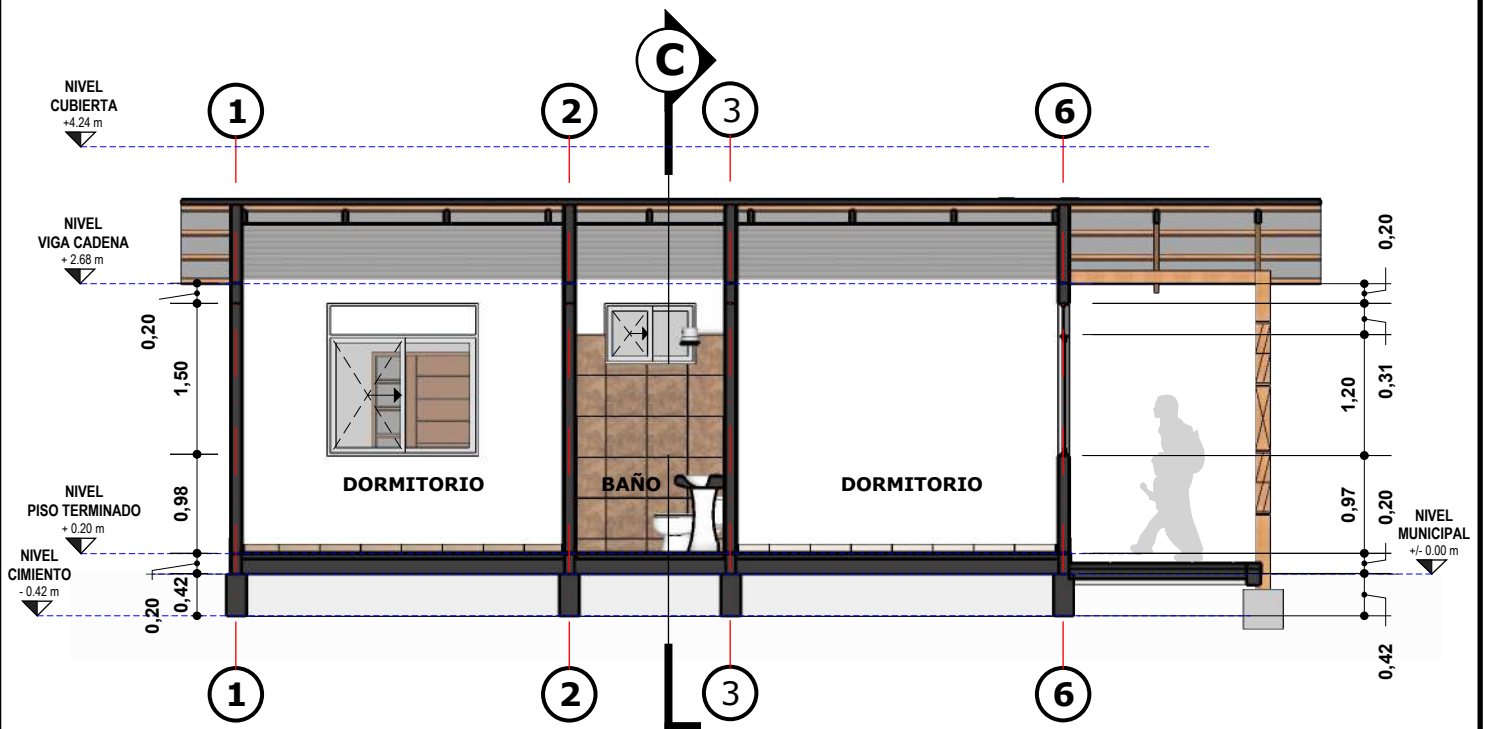

SECCION B
ESC. 1:75



| | | | | | | | |
|---|-------------------------------|------------------------|--|----------------------|--|--|--|
| NOMBRE DEL PROYECTO: PROYECTO DE VIVIENDA CUALITATIVA EN EL MUNICIPIO DE COBIJA -FASE(XCVI) 2023- PANDO | | DISEÑO ARQUITECTONICO: | | REVISADO Y APROBADO: | | FECHA: OCTUBRE DE 2023 SUPERFICIE CONST. : 59.76 m2 | |
| COMUNIDADES: | MUNICIPIO: COBIJA | | | | | LAMINA Nº : | |
| PROVINCIA: NICOLAS SUAREZ | DEPARTAMENTO: PANDO | | | | | 14/ 31 | |

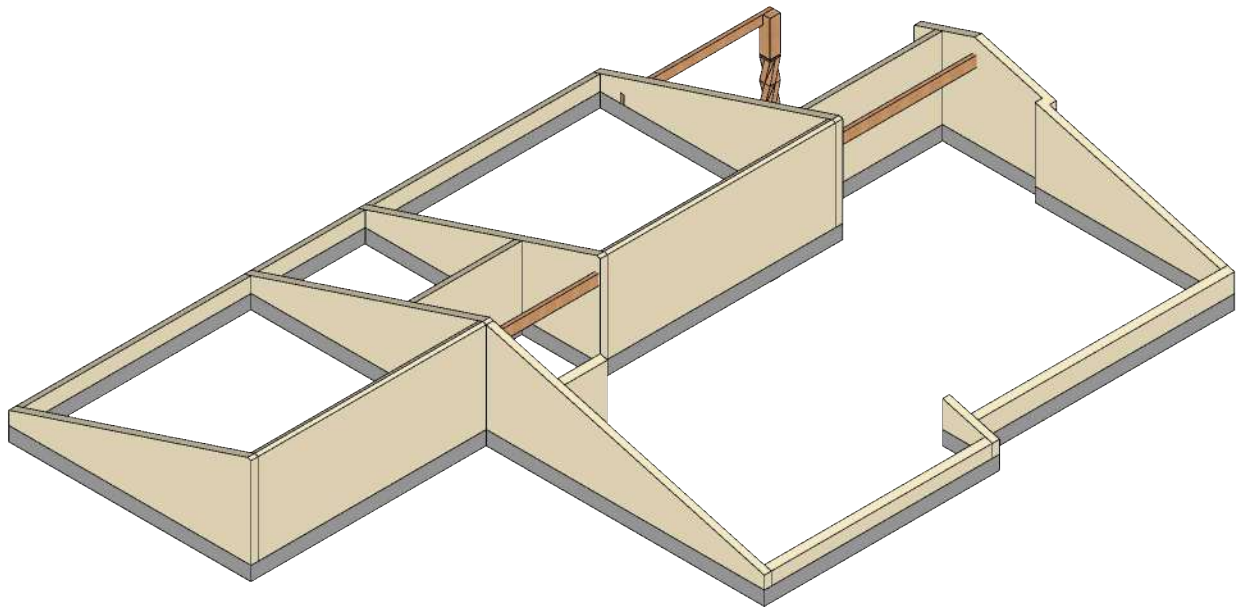
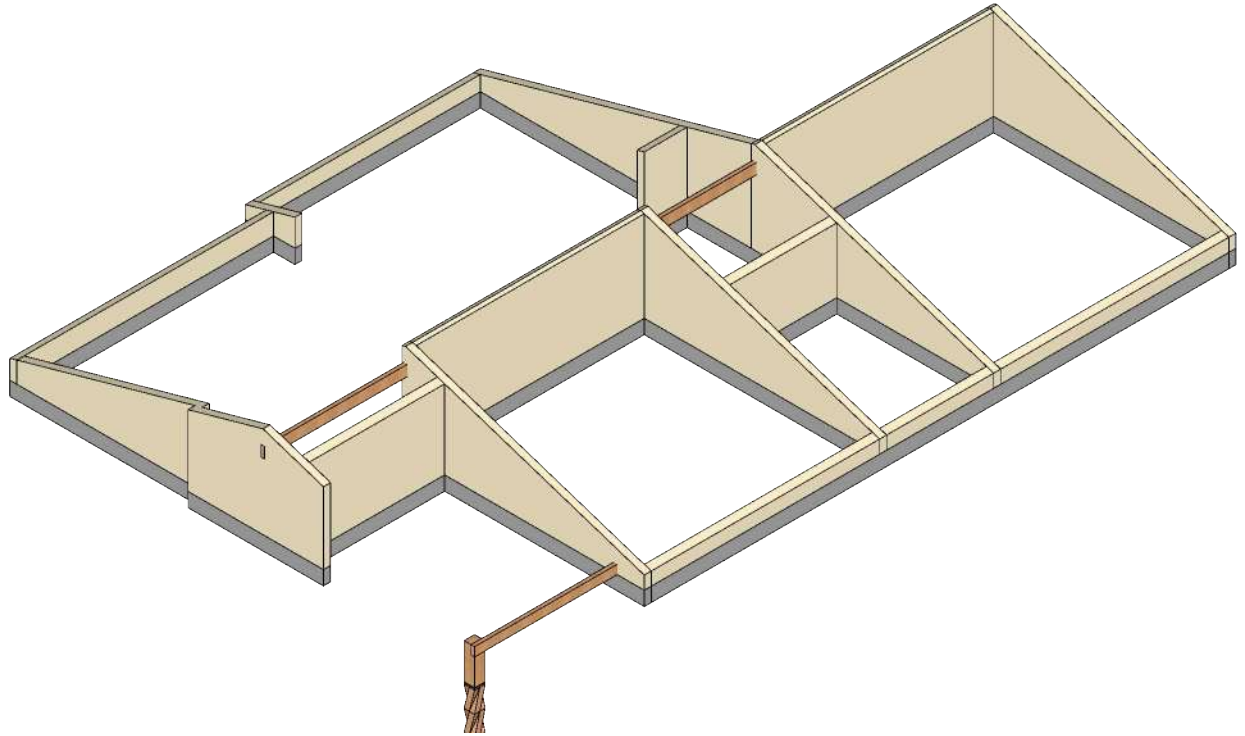

DETALLE DE MOJINETE

ESC. 1:75

| | | | | |
|---|-------------------------------|------------------------|----------------------|--|
| NOMBRE DEL PROYECTO: PROYECTO DE VIVIENDA CUALITATIVA EN EL MUNICIPIO DE COBIJA -FASE(XCVI) 2023- PANDO | | DISEÑO ARQUITECTONICO: | REVISADO Y APROBADO: | FECHA: OCTUBRE DE 2023 SUPERFICIE CONST. : 59.76 m2 |
| COMUNIDADES: | MUNICIPIO: COBIJA | | | LAMINA N° : |
| PROVINCIA: NICOLAS SUAREZ | DEPARTAMENTO: PANDO | | | 16/ 31 |

MADERAMEN
VIGAS DE MADERA DURA
ESCUADRIA 2x6"
L = 4.50 m

VIGA
MADERA DURA
ESCUADRIA 2 x 6"
L = 2.10 m

MADERAMEN
VIGAS DE MADERA DURA
ESCUADRIA 2x6"
L = 4.00 m

VIGA
MADERA DURA
ESCUADRIA 2 x 5"
L = 1.70 m

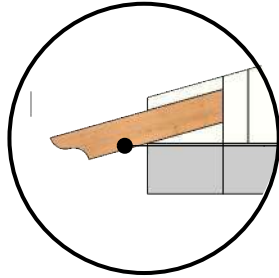

DETALLE VIGA
ACABADO DE VIGA VISTA
PECHO PALOMA

MADERAMEN
VIGAS DE MADERA DURA
ESCUADRIA 2x6"
L = 4.00 m

MADERAMEN
VIGAS DE MADERA DURA
ESCUADRIA 2x6"
L = 4.50 m

MADERAMEN
VIGAS DE MADERA DURA
ESCUADRIA 2x6"
L = 4.00 m

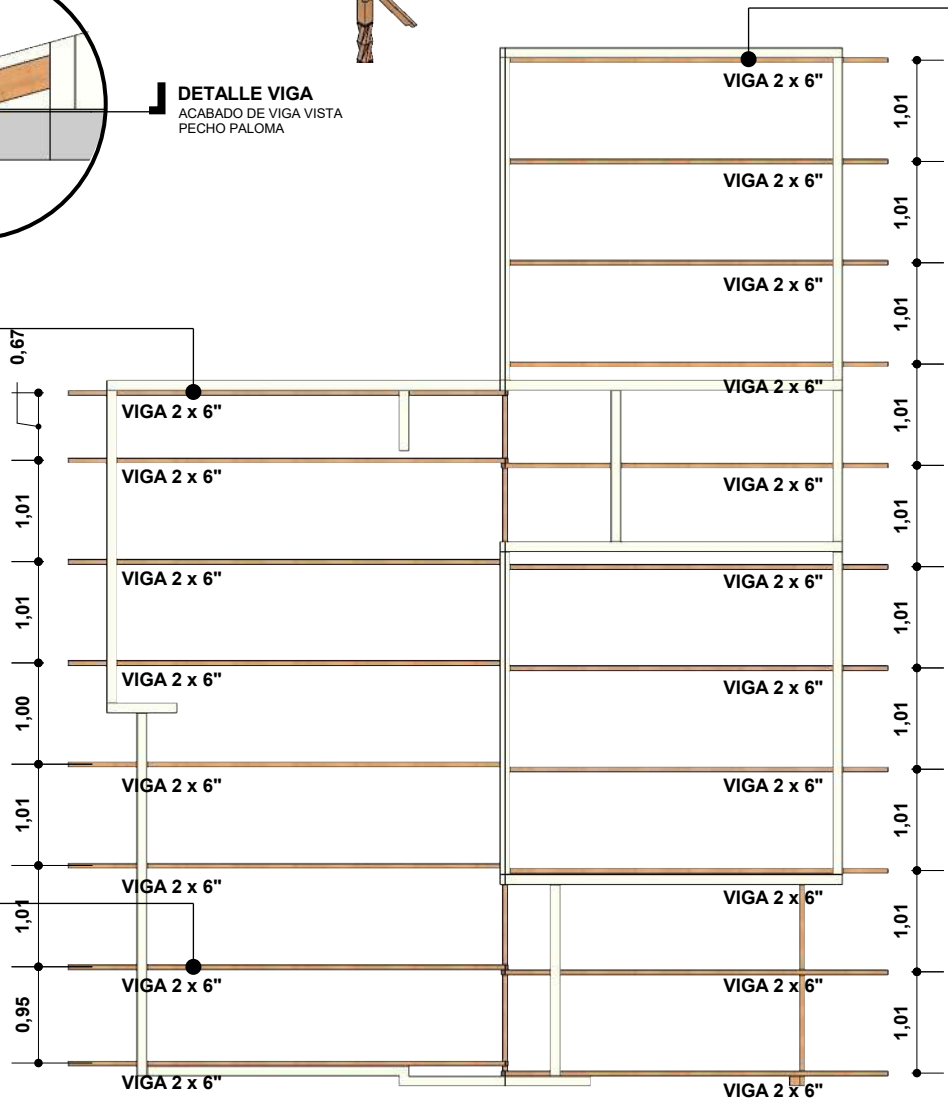

MADERAMEN
ESC. 1:75

| | | | | |
|---|-------------------------------|------------------------|----------------------|---|
| NOMBRE DEL PROYECTO: PROYECTO DE VIVIENDA CUALITATIVA EN EL MUNICIPIO DE COBIJA -FASE(XCVI) 2023- PANDO | | DISEÑO ARQUITECTONICO: | REVISADO Y APROBADO: | FECHA: OCTUBRE DE 2023 SUPERFICIE CONST. : 59.76 m2 |
| COMUNIDADES: | MUNICIPIO: COBIJA | | | LAMINA Nº : |
| PROVINCIA: NICOLAS SUAREZ | DEPARTAMENTO: PANDO | | | 17/ 31 |

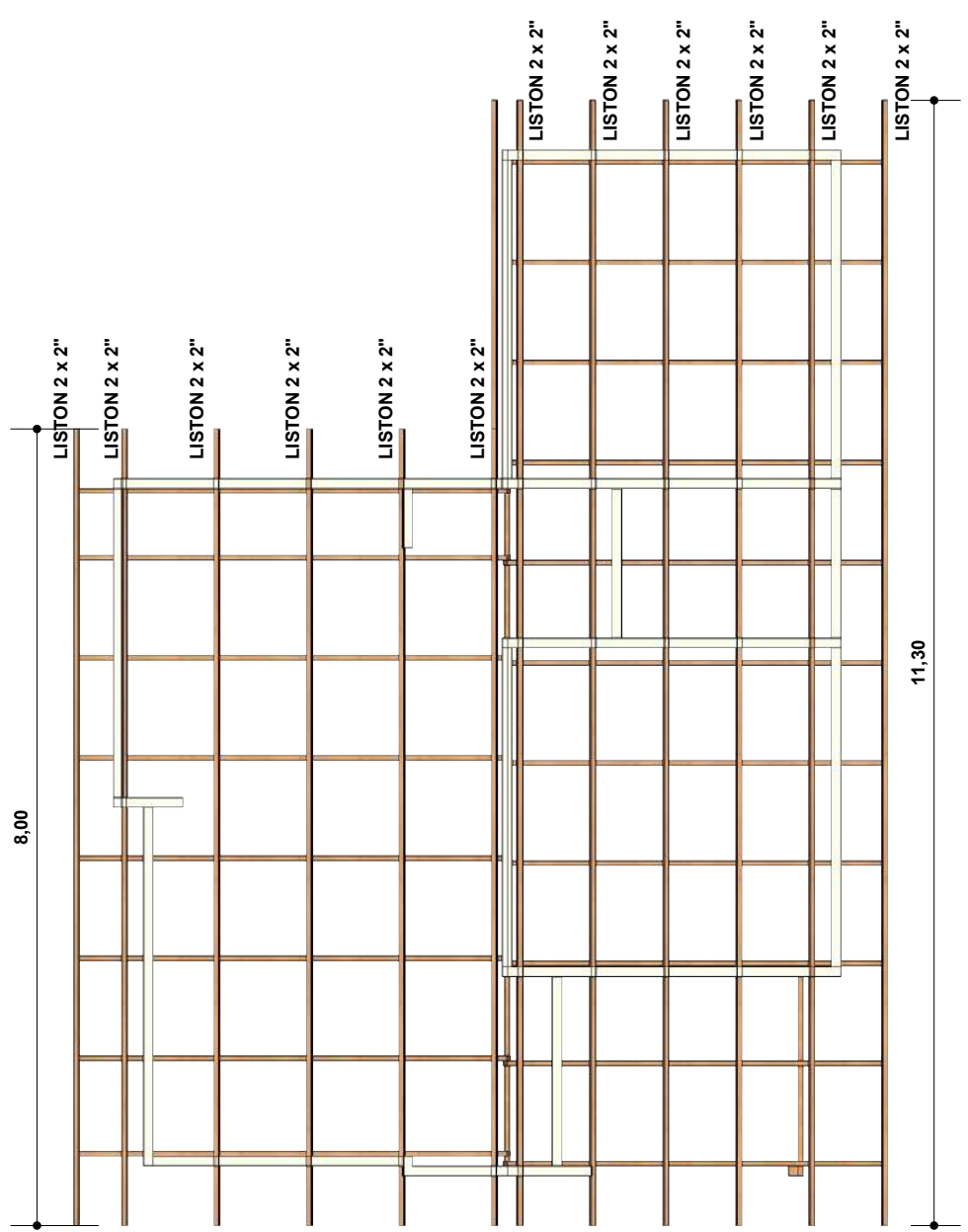
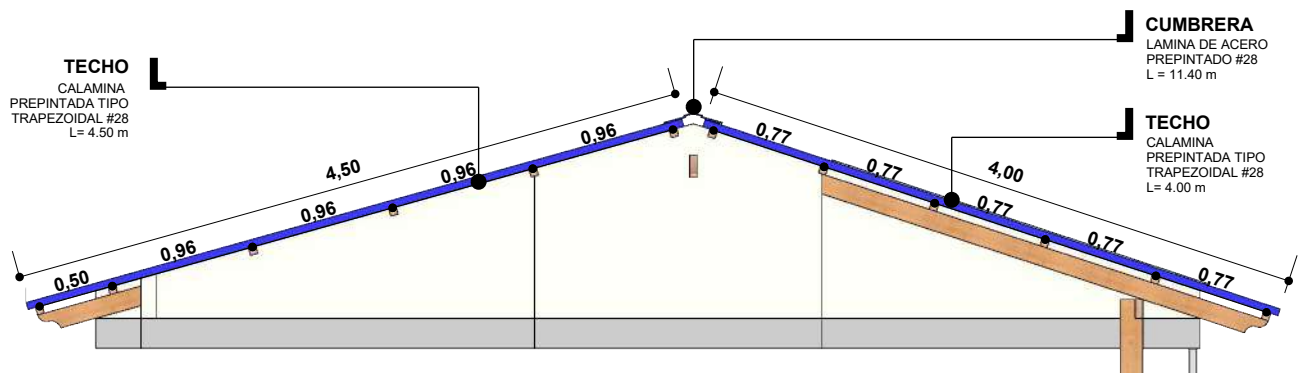

MADERAMEN 2
ESC. 1:75

| | | | | |
|---|-------------------------------|------------------------|----------------------|-------------------------------------|
| NOMBRE DEL PROYECTO: PROYECTO DE VIVIENDA CUALITATIVA EN EL MUNICIPIO DE COBIJA -FASE(XCVI) 2023- PANDO | | DISEÑO ARQUITECTONICO: | REVISADO Y APROBADO: | FECHA: OCTUBRE DE 2023 |
| COMUNIDADES: | MUNICIPIO: COBIJA | | | SUPERFICIE CONST. : 59.76 m2 |
| PROVINCIA: NICOLAS SUAREZ | DEPARTAMENTO: PANDO | | | LAMINA Nº : 18/ 31 |

ALTURAS DE PUNTOS

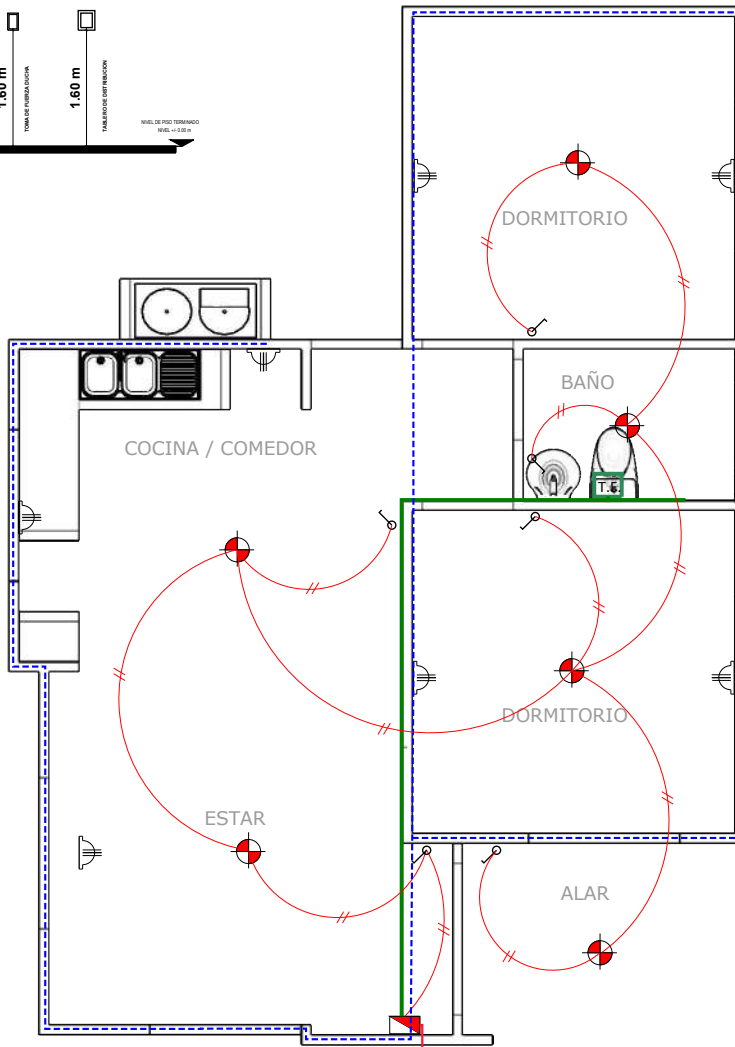
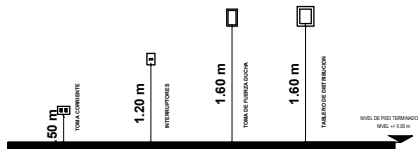

SIMBOLOGIA Y REFERENCIA

- TABLERO DE DISTRIBUCIÓN
- TOMACORRIENTES DOBLE
- ILUMINACION INCANDESCENTE
- INTERRUPTOR SIMPLE
- TOMA DE FUERZA DUCHA
- CIRCUITO DE TOMA DE ILUMINACION AWG Nº14
- CIRCUITO DE TOMA CORRIENTE AWG Nº12
- CIRCUITO DUCHA AWG Nº 10
- CIRCUITO DUCHA AWG Nº 10

DIAGRAMA UNIFILAR

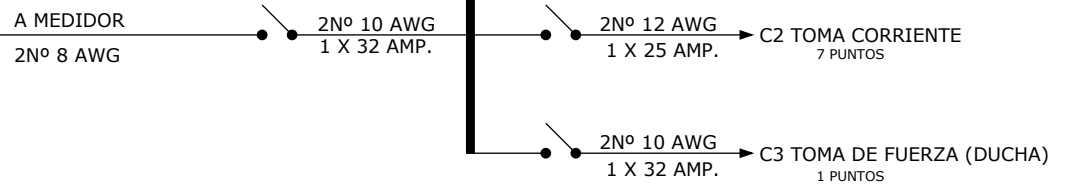

INST. ELECTRICA

ESC. 1:75

| | | | | |
|---|-------------------------------|------------------------|----------------------|-------------------------------|
| NOMBRE DEL PROYECTO: PROYECTO DE VIVIENDA CUALITATIVA EN EL MUNICIPIO DE COBIJA -FASE(XCVI) 2023- PANDO | | DISEÑO ARQUITECTONICO: | REVISADO Y APROBADO: | FECHA: OCTUBRE DE 2023 |
| COMUNIDADES: | MUNICIPIO: COBIJA | | | SUPERFICIE CONST. : 59.76 m2 |
| PROVINCIA: NICOLAS SUAREZ | DEPARTAMENTO: PANDO | | | LAMINA Nº : 19/ 31 |

REFERENCIAS

- 1. TAP. PVC. ϕ 1/2" L= 6.00 m
- 2. TAP. PVC. ϕ 1/2" L= 1.50 m
- 3. TAP. PVC. ϕ 1/2" L= 0.60 m
- 4. TAP. PVC. ϕ 1/2" L= 0.50 m
- 5. TAP. PVC. ϕ 1/2" L= 0.85 m
- 6. TAP. PVC. ϕ 1/2" L= 0.45 m
- 7. TAP. PVC. ϕ 1/2" L= 5.60 m
- 8. TAP. PVC. ϕ 1/2" L= 0.80 m
- 9. TAP. PVC. ϕ 1/2" L= 0.60 m

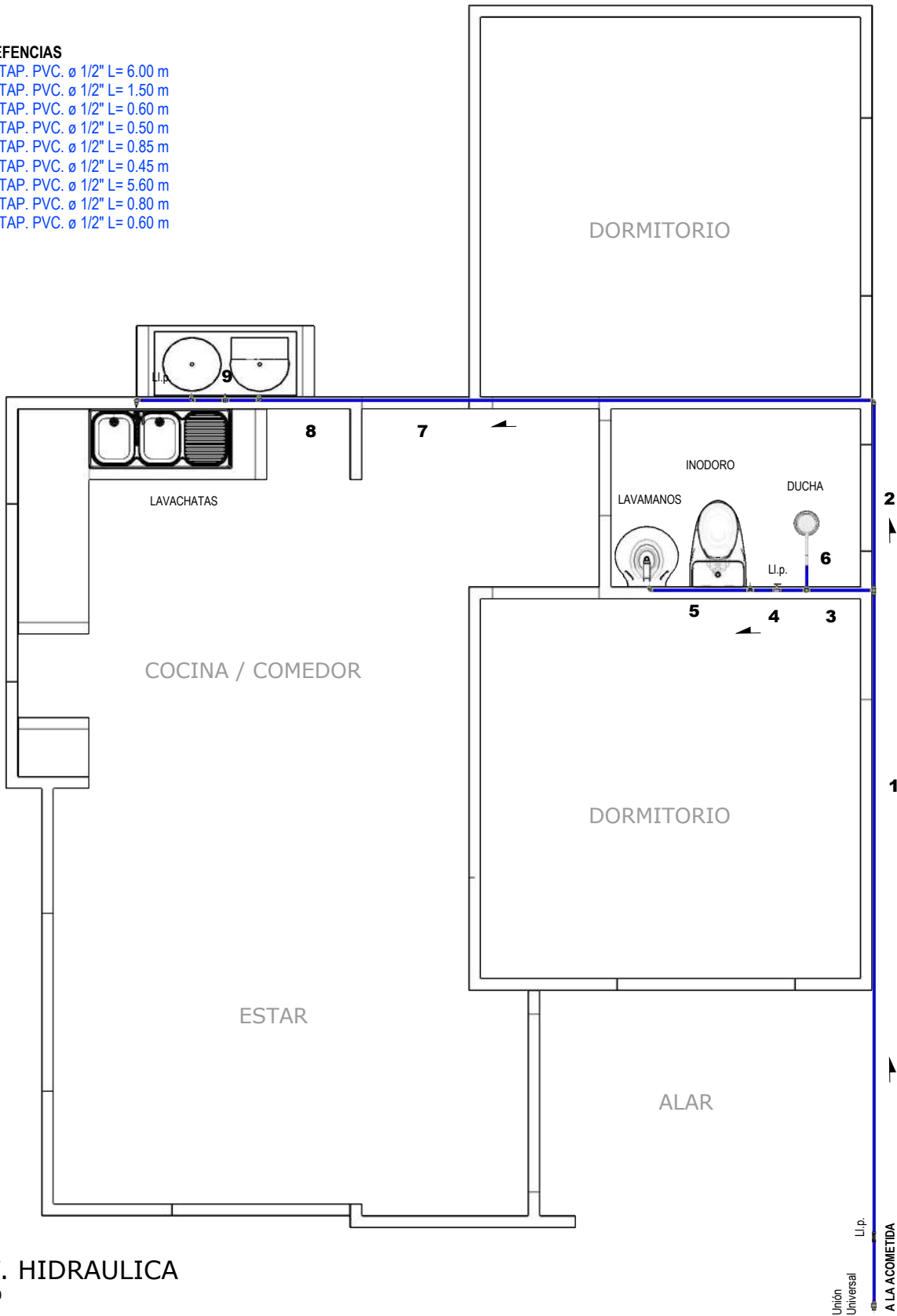

INST. HIDRAULICA

ESC. 1:50

| | | | | |
|---|-------------------------------|------------------------|----------------------|-------------------------------|
| NOMBRE DEL PROYECTO: PROYECTO DE VIVIENDA CUALITATIVA EN EL MUNICIPIO DE COBIJA -FASE(XCVI) 2023- PANDO | | DISEÑO ARQUITECTONICO: | REVISADO Y APROBADO: | FECHA: OCTUBRE DE 2023 |
| COMUNIDADES: | MUNICIPIO: COBIJA | | | SUPERFICIE CONST. : 59.76 m2 |
| PROVINCIA: NICOLAS SUAREZ | DEPARTAMENTO: PANDO | | | LAMINA N° : 20/ 31 |

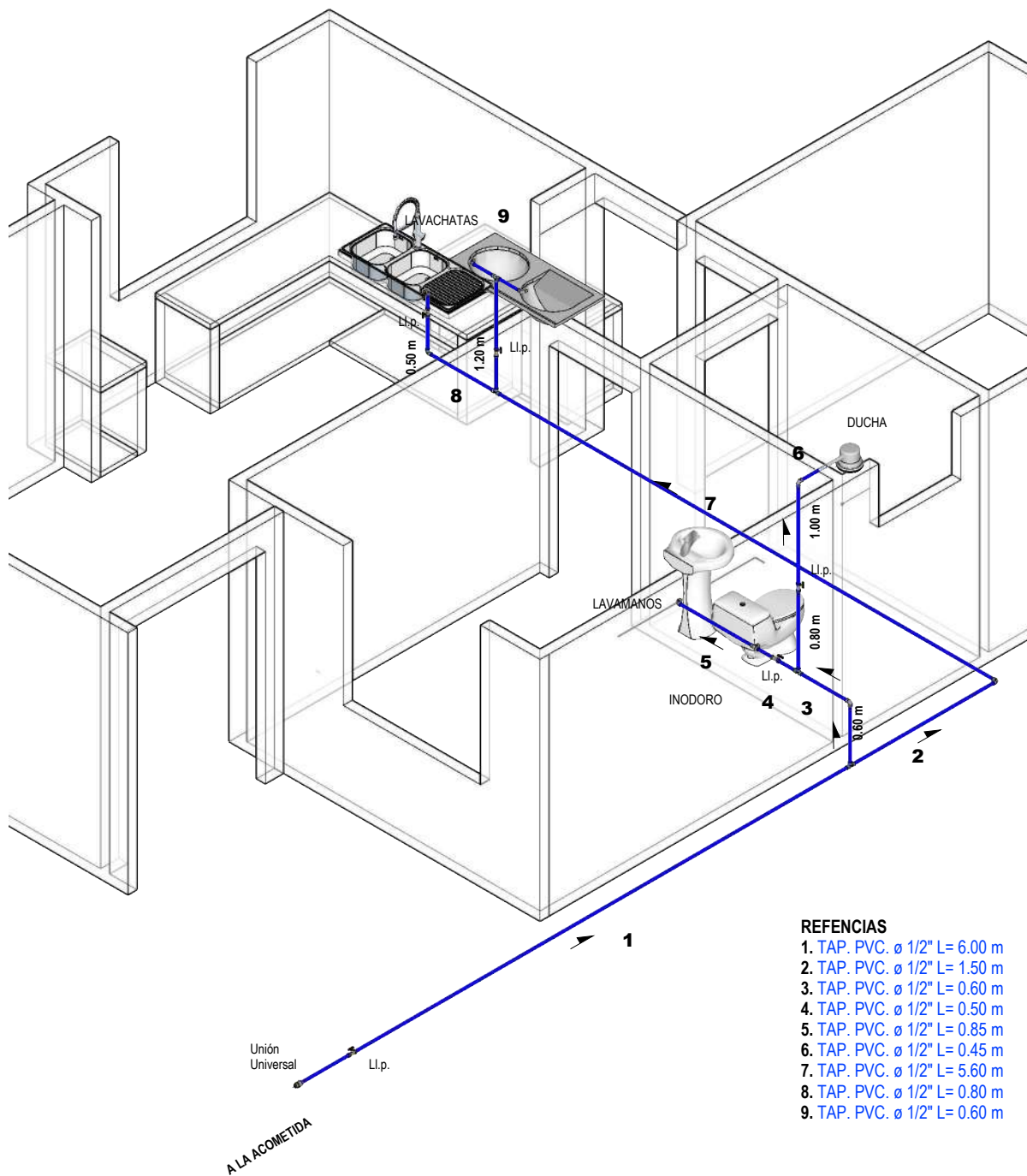

REFERENCIAS

1. TAP. PVC. ϕ 1/2" L= 6.00 m
2. TAP. PVC. ϕ 1/2" L= 1.50 m
3. TAP. PVC. ϕ 1/2" L= 0.60 m
4. TAP. PVC. ϕ 1/2" L= 0.50 m
5. TAP. PVC. ϕ 1/2" L= 0.85 m
6. TAP. PVC. ϕ 1/2" L= 0.45 m
7. TAP. PVC. ϕ 1/2" L= 5.60 m
8. TAP. PVC. ϕ 1/2" L= 0.80 m
9. TAP. PVC. ϕ 1/2" L= 0.60 m

INST. HIDRAULICA ISOMETRICO

ESC. 1:50

| | | | | |
|---|-------------------------------|------------------------|----------------------|------------------------------|
| NOMBRE DEL PROYECTO: PROYECTO DE VIVIENDA CUALITATIVA EN EL MUNICIPIO DE COBIJA -FASE(XCVI) 2023- PANDO | | DISEÑO ARQUITECTONICO: | REVISADO Y APROBADO: | FECHA: OCTUBRE DE 2023 |
| COMUNIDADES: | MUNICIPIO: COBIJA | | | SUPERFICIE CONST. : 59.76 m2 |
| PROVINCIA: NICOLAS SUAREZ | DEPARTAMENTO: PANDO | | | LAMINA N° : 21/ 31 |

REFERENCIAS

- 1. TS. PVC. ø 2" L= 0.70 m
- 2. TS. PVC. ø 2" L= 5.40 m
- 3. TS. PVC. ø 2" L= 1.35 m
- 4. TS. PVC. ø 2" L= 0.55 m
- 5. TS. PVC. ø 4" L= 1.35 m
- 6. TS. PVC. ø 4" L= 4.00 m
- 7. TS. PVC. ø 4" L= 2.00 m
- 8. TS. PVC. ø 2" L= 1.00 m

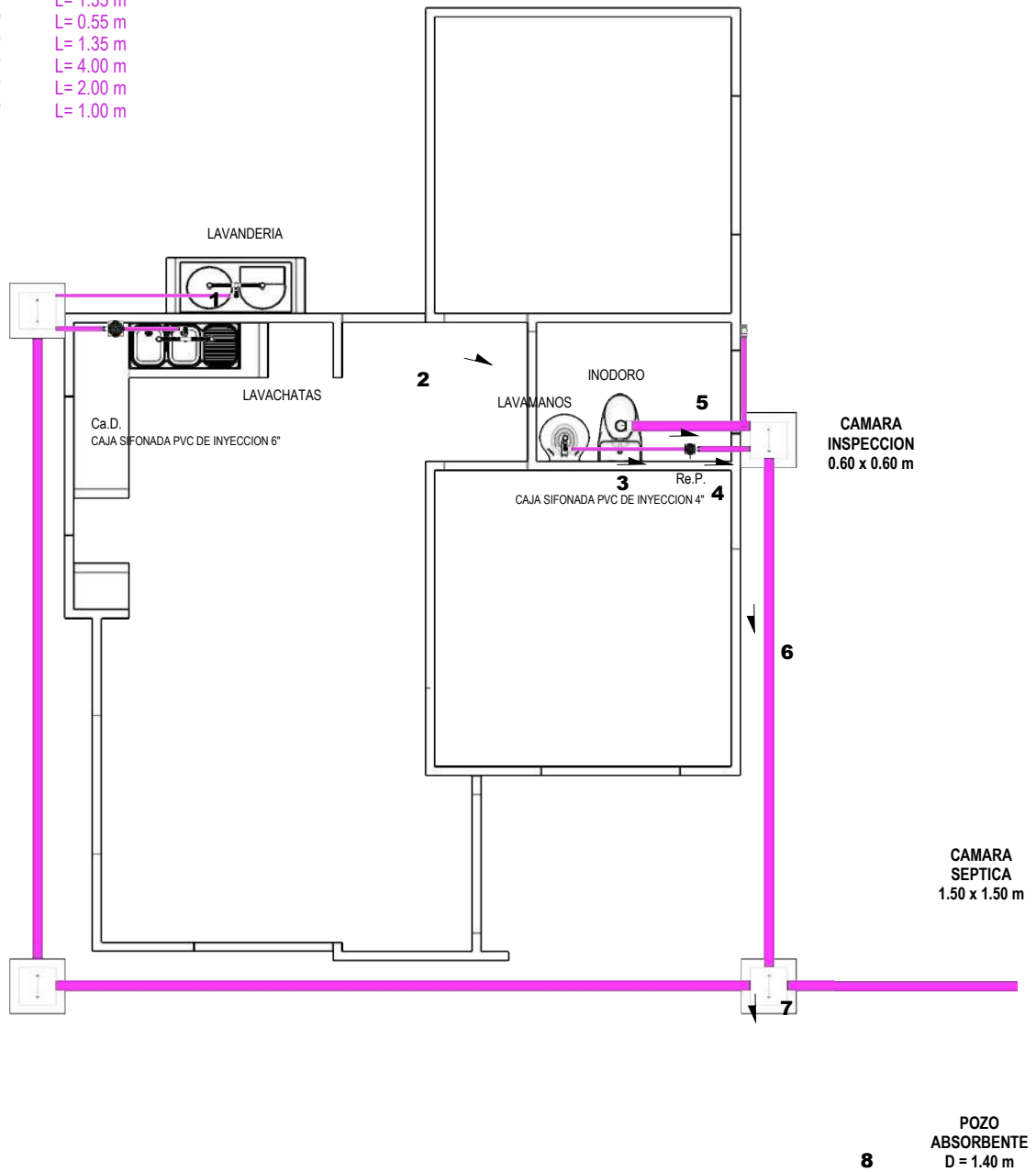

INSTALACION SANITARIA

ESC. 1:50

| | | | | |
|---|-------------------------------|------------------------|----------------------|--|
| NOMBRE DEL PROYECTO: PROYECTO DE VIVIENDA CUALITATIVA EN EL MUNICIPIO DE COBIJA -FASE(XCVI) 2023- PANDO | | DISEÑO ARQUITECTONICO: | REVISADO Y APROBADO: | FECHA: OCTUBRE DE 2023 SUPERFICIE CONST. : 59.76 m2 |
| COMUNIDADES: | MUNICIPIO: COBIJA | | | LAMINA Nº : |
| PROVINCIA: NICOLAS SUAREZ | DEPARTAMENTO: PANDO | | | 22/ 31 |

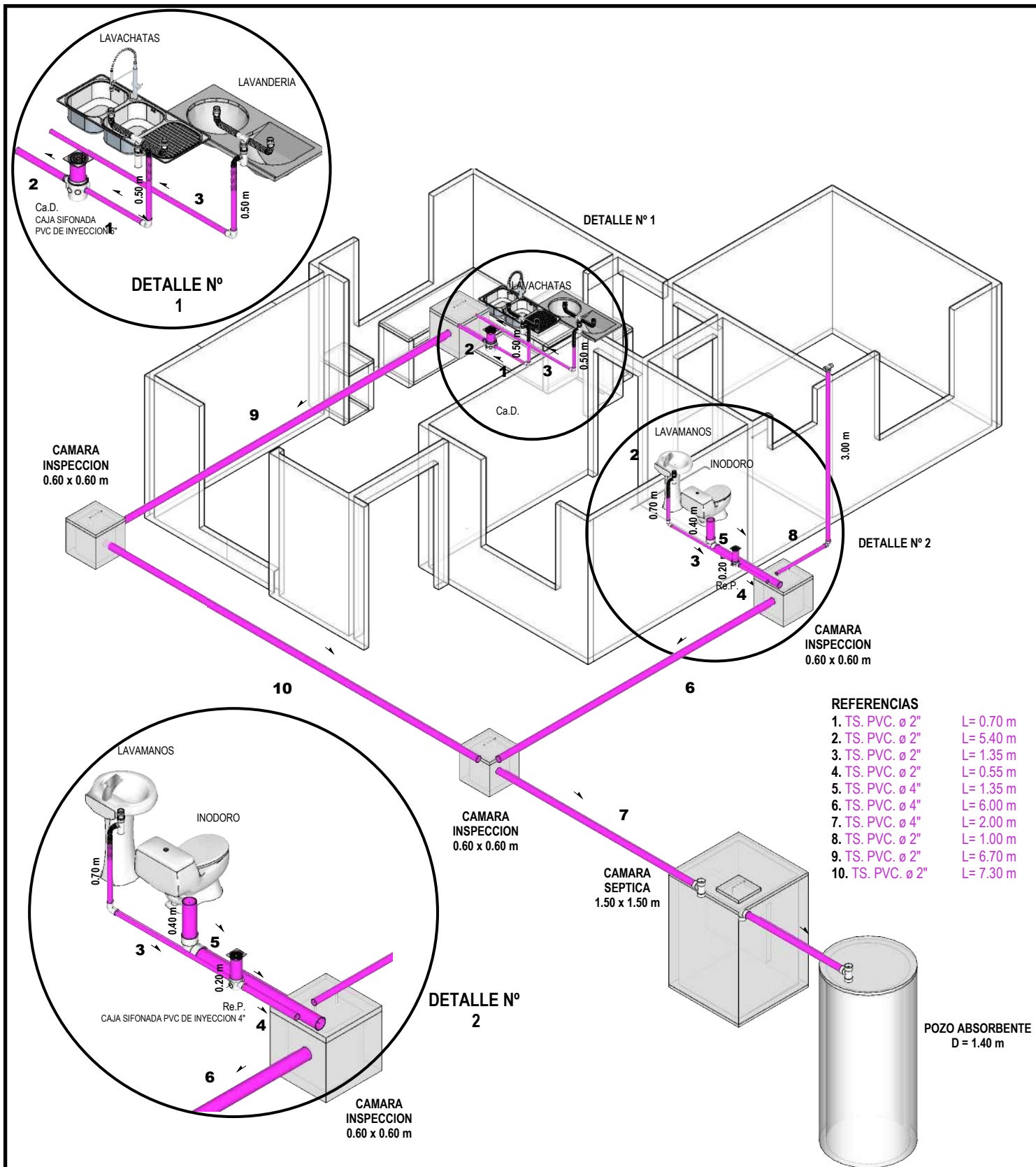

INST. SANITARIA ISOMETRICO

ESC. 1:50

| | | | | |
|---|-------------------------------|------------------------|----------------------|--|
| NOMBRE DEL PROYECTO: PROYECTO DE VIVIENDA CUALITATIVA EN EL MUNICIPIO DE COBIJA -FASE(XCVI) 2023- PANDO | | DISEÑO ARQUITECTONICO: | REVISADO Y APROBADO: | FECHA: OCTUBRE DE 2023 SUPERFICIE CONST. : 59.76 m2 |
| COMUNIDADES: | MUNICIPIO: COBIJA | | | LAMINA Nº : 23/ 31 |
| PROVINCIA: NICOLAS SUAREZ | DEPARTAMENTO: PANDO | | | |

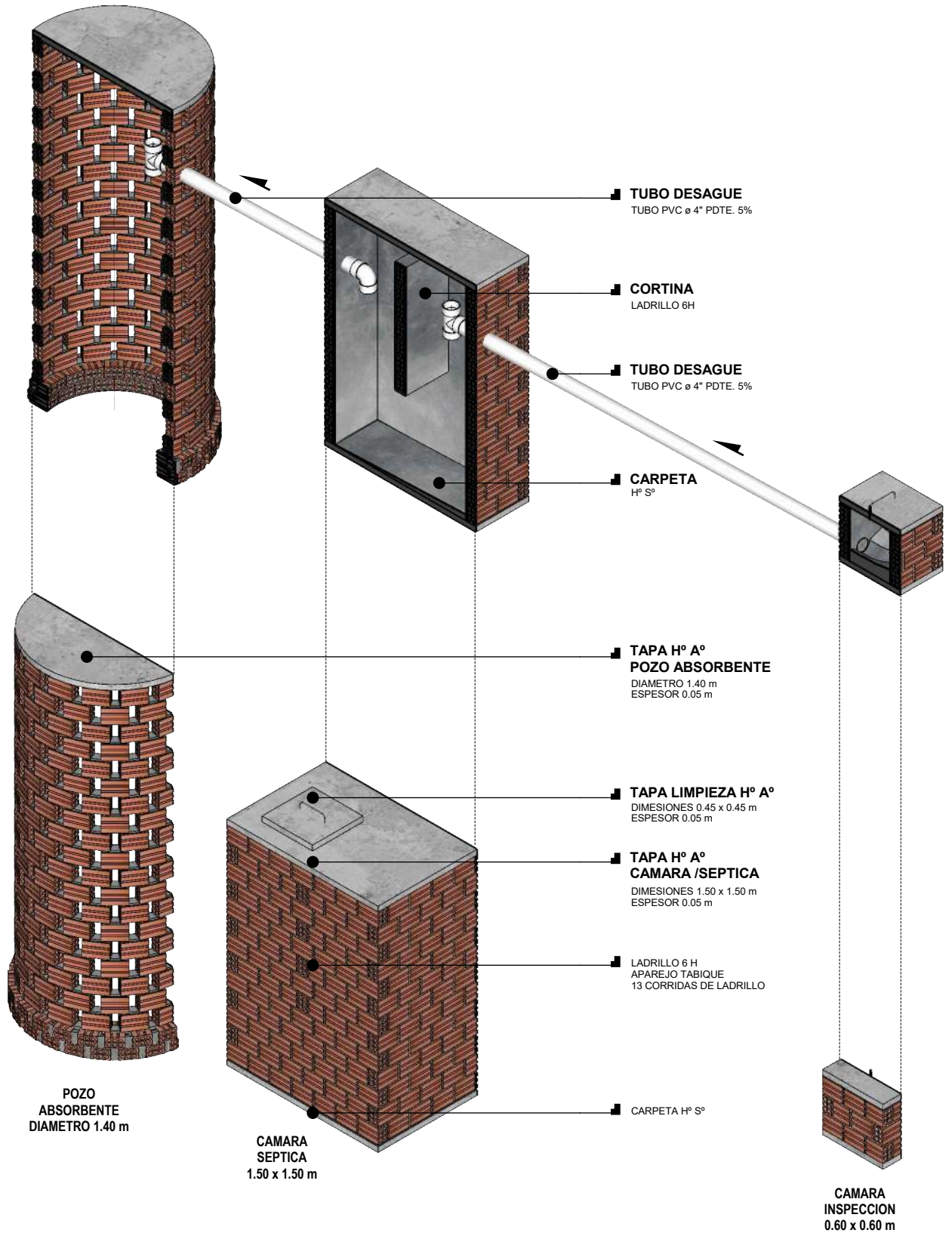

SISTEMA DE TRATAMIENTO DE AGUAS RESIDUALES

ESC. 1:40

| | | | | |
|---|-------------------------------|------------------------|----------------------|--|
| NOMBRE DEL PROYECTO: PROYECTO DE VIVIENDA CUALITATIVA EN EL MUNICIPIO DE COBIJA -FASE(XCVI) 2023- PANDO | | DISEÑO ARQUITECTONICO: | REVISADO Y APROBADO: | FECHA: OCTUBRE DE 2023 SUPERFICIE CONST. : 59.76 m2 |
| COMUNIDADES: | MUNICIPIO: COBIJA | | | LAMINA Nº : |
| PROVINCIA: NICOLAS SUAREZ | DEPARTAMENTO: PANDO | | | 24/ 31 |

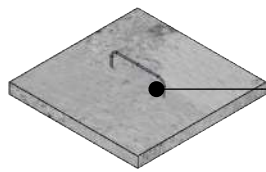

TAPA H° A°
DIMENSIONES 0.60 x 0.60 m
ESPESOR 0.05 m

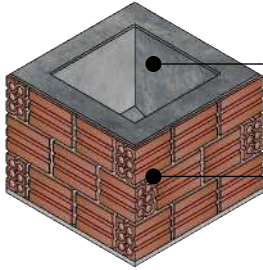

REVOQUE INTERIOR
MORTERO DE CEMENTO

LADRILLO 6H
APAREJO TABIQUE
3 CORRIDAS

DETALLE CAMARA INSPECCION

ESC. 1:25

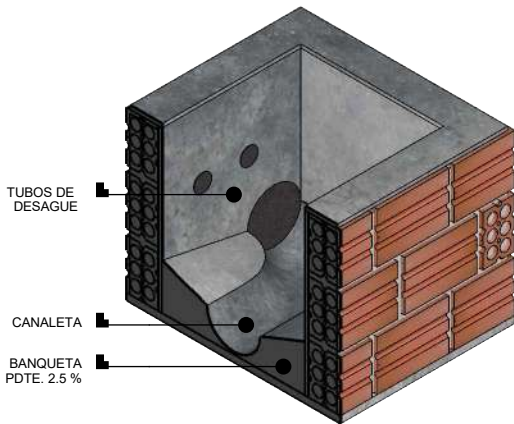

TUBOS DE
DESAGUE

CANALETA

BANQUETA
PDTE. 2.5 %

NIVEL
MUNICIPAL
+/- 0.00 m

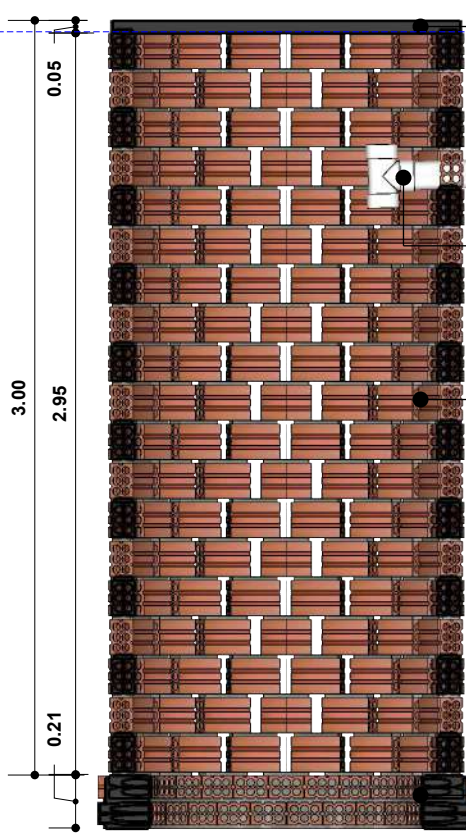

TAPA H° A°
DIAMETRO = 1.4 m
ESPESOR = 0.05 m

**DESAGUE
DE CAMARA
SEPTICA**
TUBO PVC ø 4"
TEE PVC ø 4"

MURO LADRILLO
LADRILLO 6 H
APAREJO TABIQUE
19 CORRIDAS
ALTURA 2.95 m

**CIMENTO
LADRILLO**
LADRILLO 6 H
APAREJO CARGA
2 CORRIDAS
ALTURA 0.21 m

DETALLE POZO ABSORBENTE

ESC. 1:30

CORTE CAMARA INSPECCION

ESC. 1:15

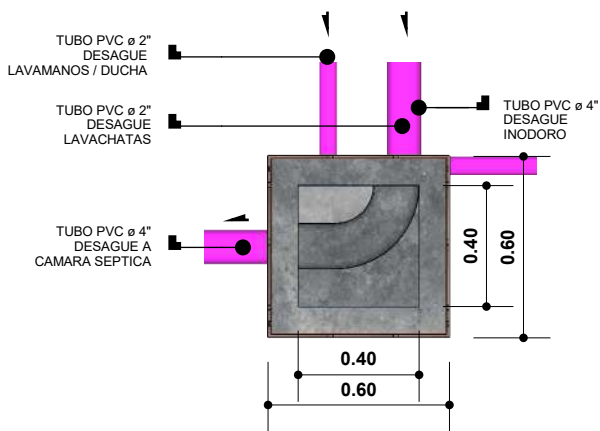

TUBO PVC ø 2"
DESAGUE
LAVAMANOS / DUCHA

TUBO PVC ø 2"
DESAGUE
LAVACHATAS

TUBO PVC ø 4"
DESAGUE A
CAMARA SEPTICA

TUBO PVC ø 4"
DESAGUE
INODORO

0.40

0.60

NIVEL
MUNICIPAL
+/- 0.00 m

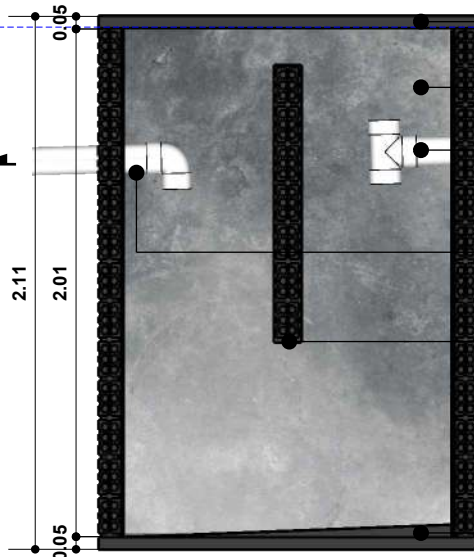

TAPA H° A°
DIMENSIONES 1.5 x 1.5 m
ESPESOR = 0.05 m

REVOQUE INTERIOR
MORTERO DE CEMENTO

**DESAGUE DE
CAMARA
INSPECCION**
TUBO PVC ø 4"
TEE PVC ø 4"

**DESAGUE A POZO
ABSORBENTE**
TUBO PVC ø 4"
TEE PVC ø 4"

CORTINA
MURO LADRILLO 6H
APAREJO TABIQUE
7 CORRIDAS
DINTEL DE H° A°
REVOQUE DE CEMENTO

CARPETA
PDTE. 2%

DETALLE CAMARA SEPTICA

ESC. 1:30

DETALLE CAMARA INSPECCION

ESC. 1:25

SISTEMA DE TRATAMIENTO DE AGUAS RESIDUALES

| | | | | |
|---|-------------------------------|------------------------|----------------------|---|
| NOMBRE DEL PROYECTO: PROYECTO DE VIVIENDA CUALITATIVA EN EL MUNICIPIO DE COBIJA -FASE(XCVI) 2023- PANDO | | DISEÑO ARQUITECTONICO: | REVISADO Y APROBADO: | FECHA: OCTUBRE DE 2023 SUPERFICIE CONST. : 59.76 m2 |
| COMUNIDADES: | MUNICIPIO: COBIJA | | | LAMINA Nº : 25/ 31 |
| PROVINCIA: NICOLAS SUAREZ | DEPARTAMENTO: PANDO | | | |

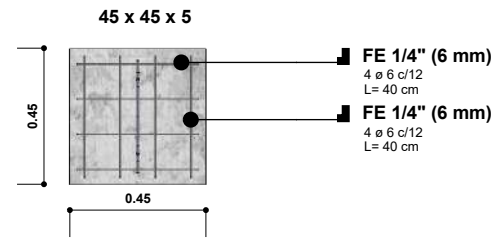
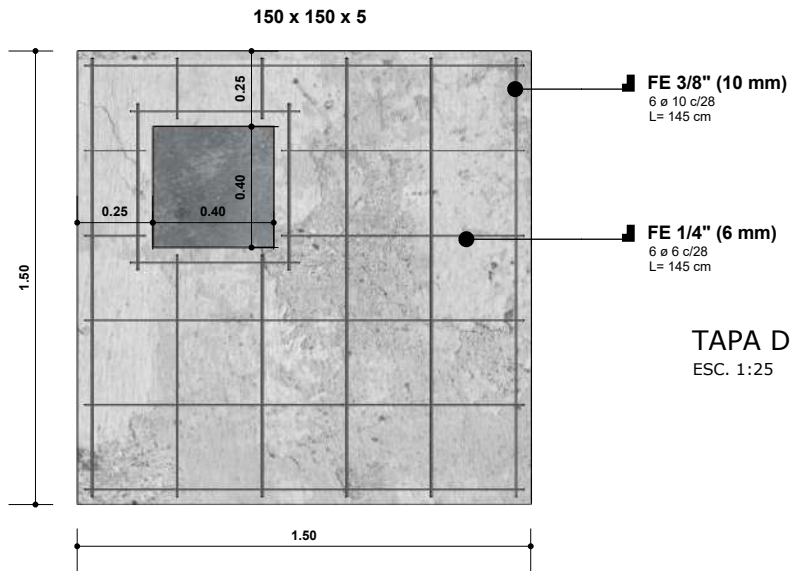

TAPA DE LIMPIEZA CAMARA SEPTICA Hº Aº
ESC. 1:25

TAPA DE CAMARA SEPTICA Hº Aº
ESC. 1:25

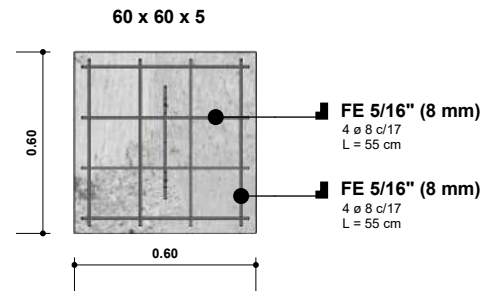
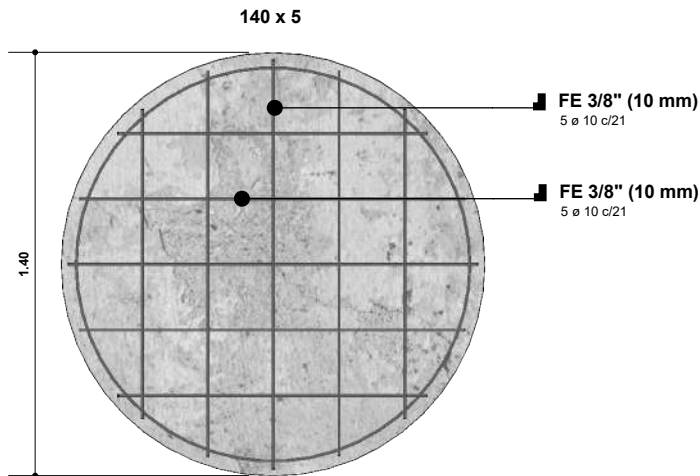

TAPA DE CAMARA INSPECCION Hº Aº
ESC. 1:25

TAPA DE POZO ABSORBENTE Hº Aº
ESC. 1:25

MESON Hº Aº
ESC. 1:25

DETALLE DE ARMADURA DE ACERO

| | | | | |
|---|-------------------------------|------------------------|----------------------|-------------------------------------|
| NOMBRE DEL PROYECTO: PROYECTO DE VIVIENDA CUALITATIVA EN EL MUNICIPIO DE COBIJA -FASE(XCVI) 2023- PANDO | | DISEÑO ARQUITECTONICO: | REVISADO Y APROBADO: | FECHA: OCTUBRE DE 2023 |
| COMUNIDADES: | MUNICIPIO: COBIJA | | | SUPERFICIE CONST. : 59.76 m2 |
| PROVINCIA: NICOLAS SUAREZ | DEPARTAMENTO: PANDO | | | LAMINA Nº : 26/ 31 |

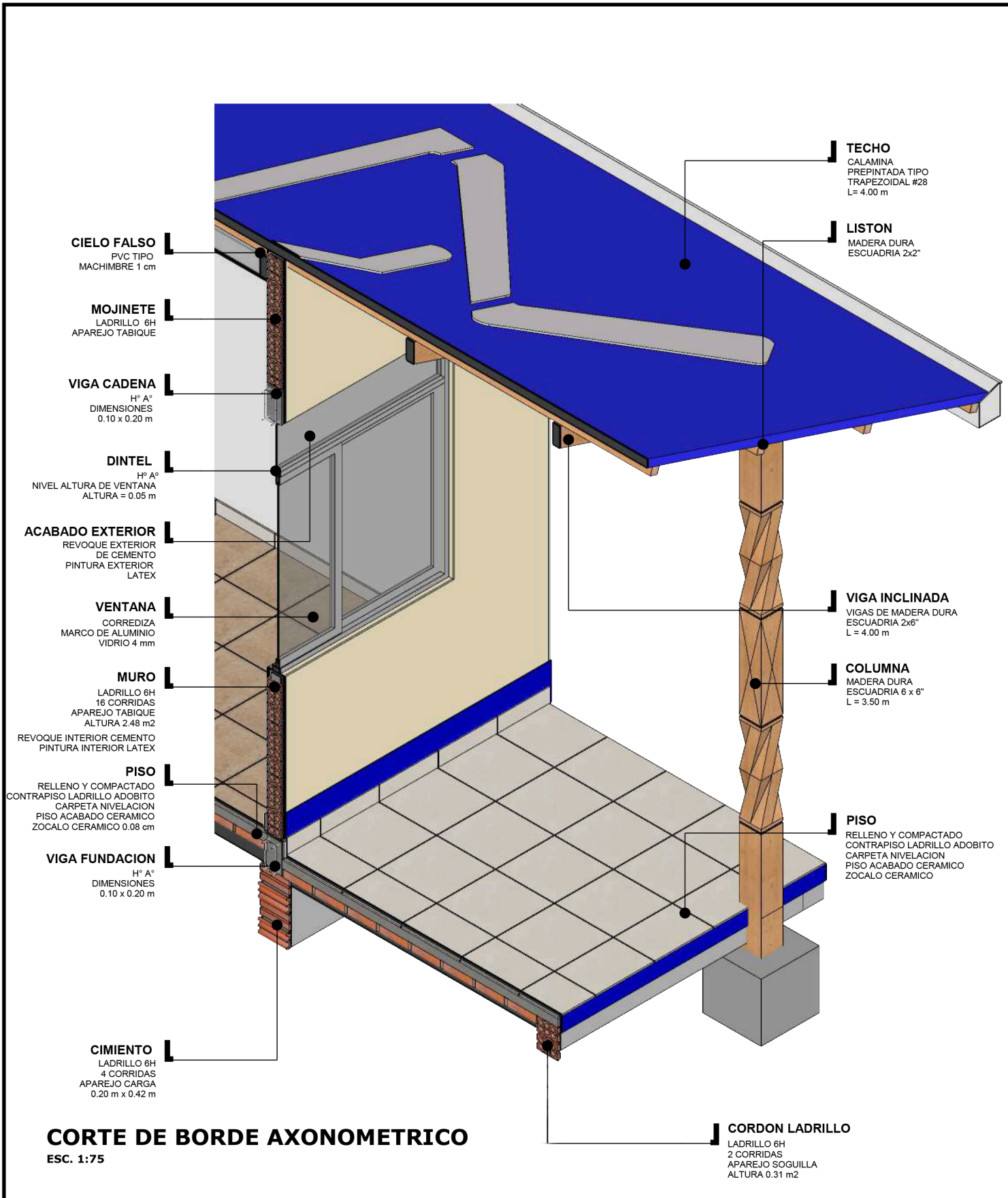

CORTE DE BORDE AXONOMETRICO

ESC. 1:75

| | | | | |
|---|-------------------------------|------------------------|----------------------|--|
| NOMBRE DEL PROYECTO: PROYECTO DE VIVIENDA CUALITATIVA EN EL MUNICIPIO DE COBIJA -FASE(XCVI) 2023- PANDO | | DISEÑO ARQUITECTONICO: | REVISADO Y APROBADO: | FECHA: OCTUBRE DE 2023 SUPERFICIE CONST. : 59.76 m2 |
| COMUNIDADES: | MUNICIPIO: COBIJA | | | LAMINA Nº : 27/ 31 |
| PROVINCIA: NICOLAS SUAREZ | DEPARTAMENTO: PANDO | | | |

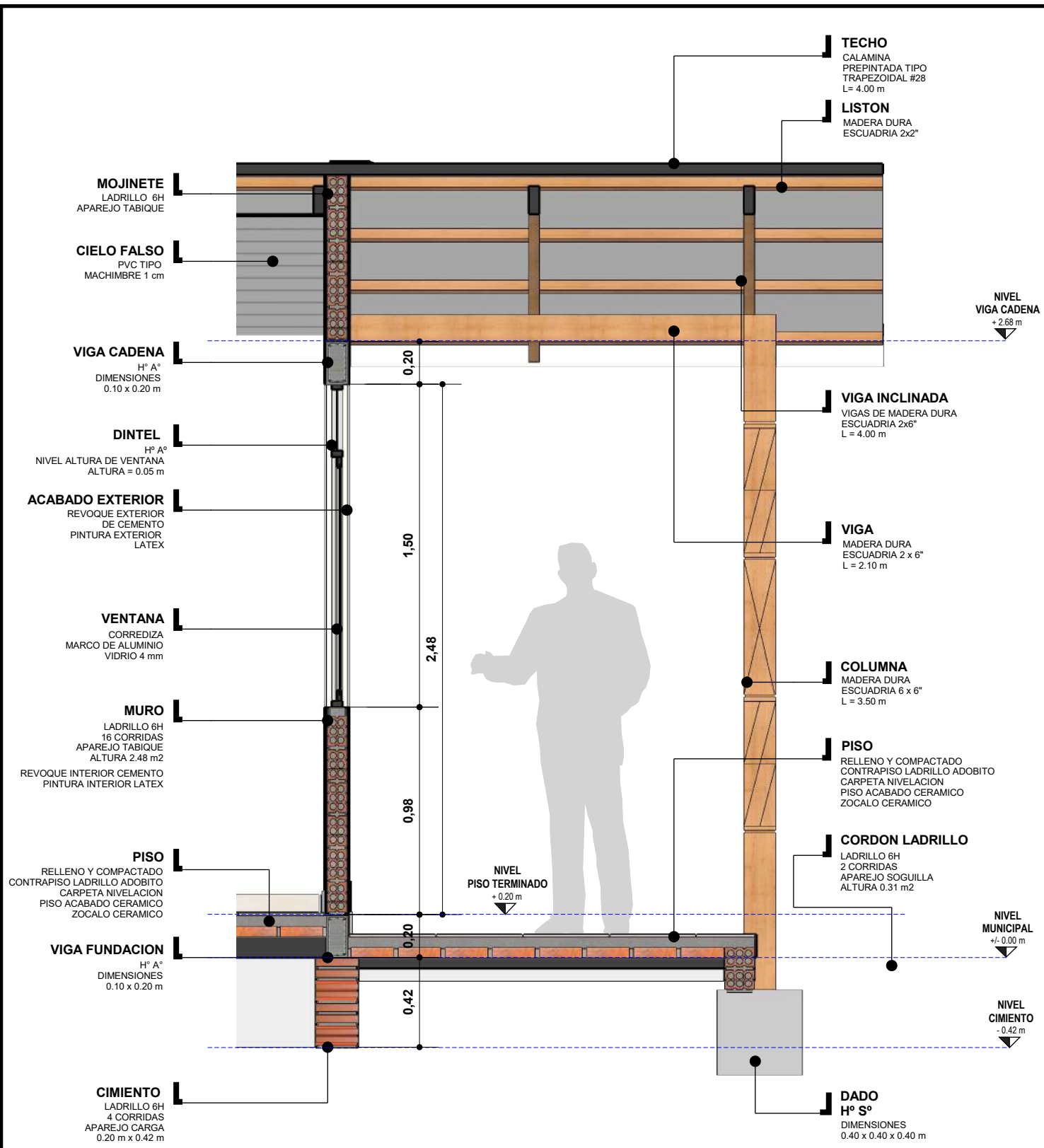

CORTE DE BORDE

ESC. 1:25

| | | | | |
|---|-------------------------------|------------------------|----------------------|--|
| NOMBRE DEL PROYECTO: PROYECTO DE VIVIENDA CUALITATIVA EN EL MUNICIPIO DE COBIJA -FASE(XCVI) 2023- PANDO | | DISEÑO ARQUITECTONICO: | REVISADO Y APROBADO: | FECHA: OCTUBRE DE 2023 SUPERFICIE CONST. : 59.76 m2 |
| COMUNIDADES: | MUNICIPIO: COBIJA | | | LAMINA N° : |
| PROVINCIA: NICOLAS SUAREZ | DEPARTAMENTO: PANDO | | | 28/ 31 |

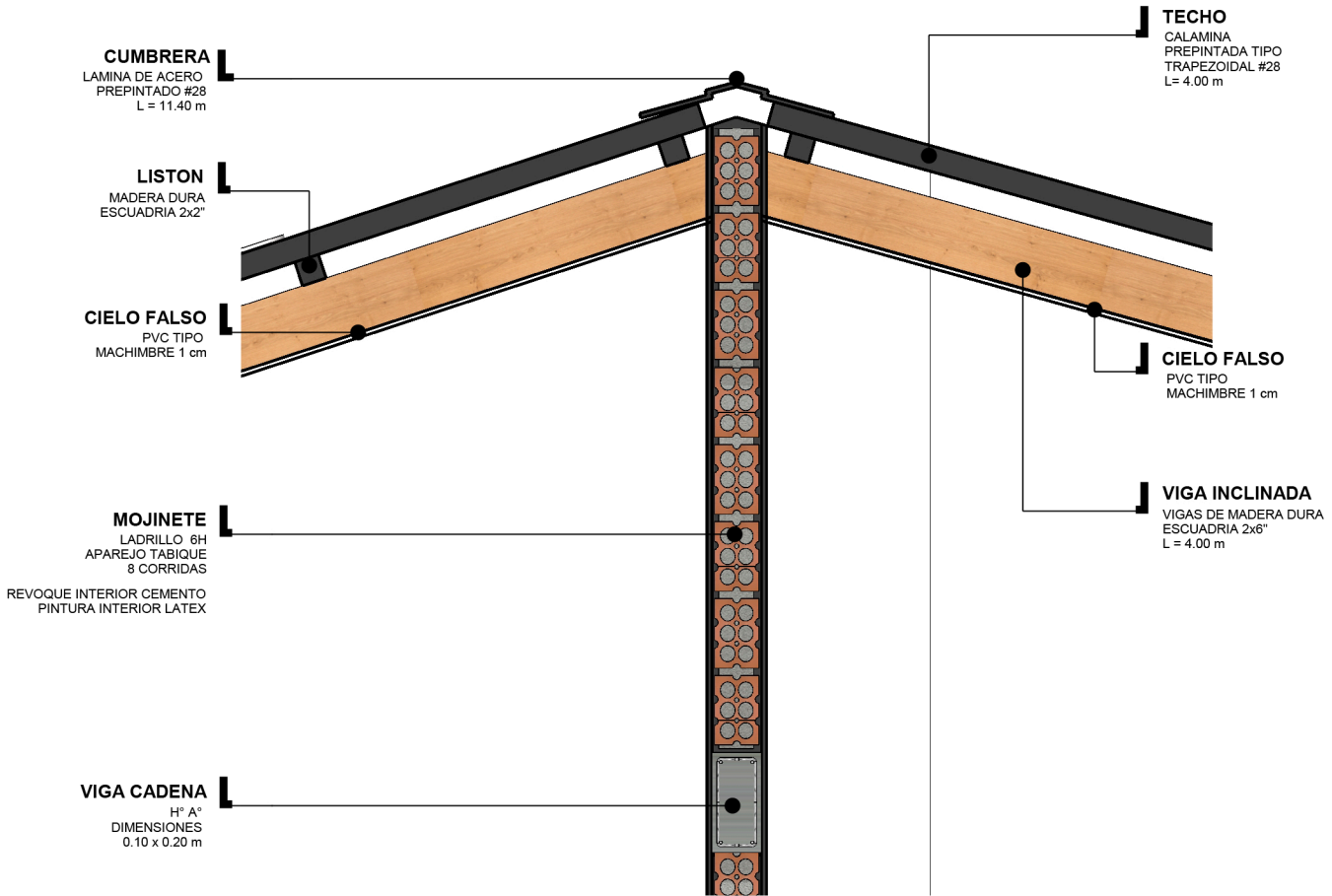

DETALLE MOJINETE
ESC. 1:15

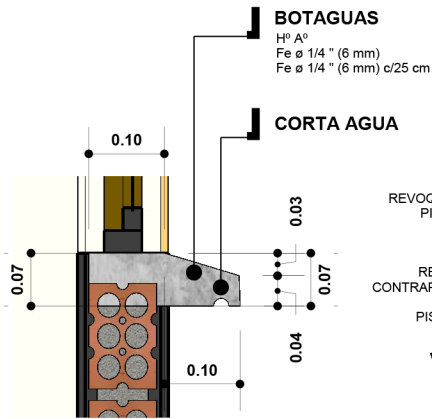

DETALLE BOTAGUAS
ESC. 1:10

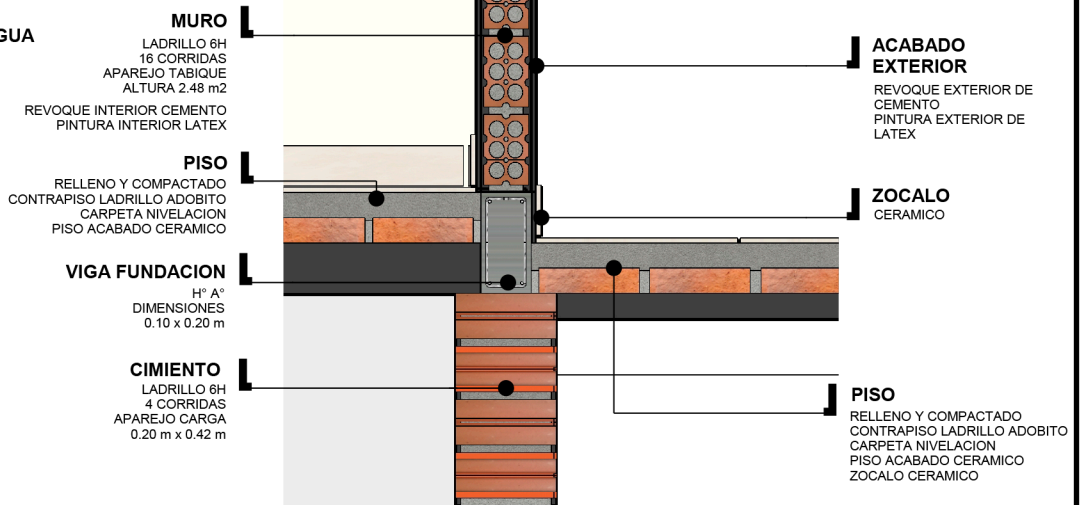

DETALLES CONSTRUCTIVOS
ESC. 1:25

DETALLE CIMIENTO
ESC. 1:15

| | | | | |
|---|-------------------------------|------------------------|----------------------|--|
| NOMBRE DEL PROYECTO: PROYECTO DE VIVIENDA CUALITATIVA EN EL MUNICIPIO DE COBIJA -FASE(XCVI) 2023- PANDO | | DISEÑO ARQUITECTONICO: | REVISADO Y APROBADO: | FECHA: OCTUBRE DE 2023 SUPERFICIE CONST. : 59.76 m2 |
| COMUNIDADES: | MUNICIPIO: COBIJA | | | LAMINA Nº : |
| PROVINCIA: NICOLAS SUAREZ | DEPARTAMENTO: PANDO | | | 29/ 31 |

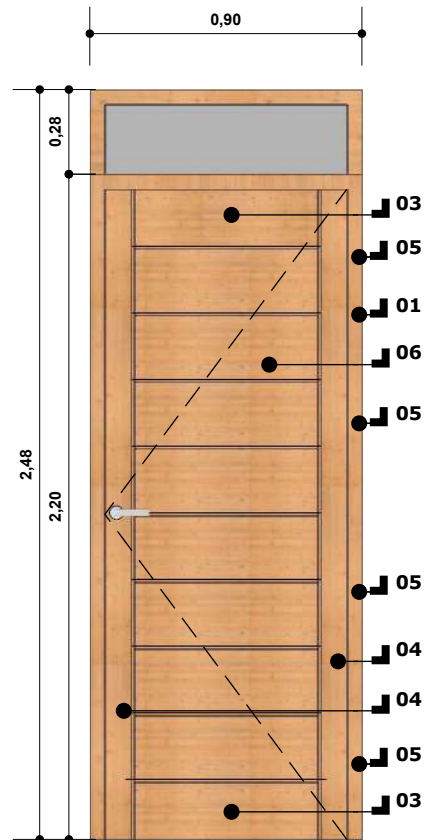
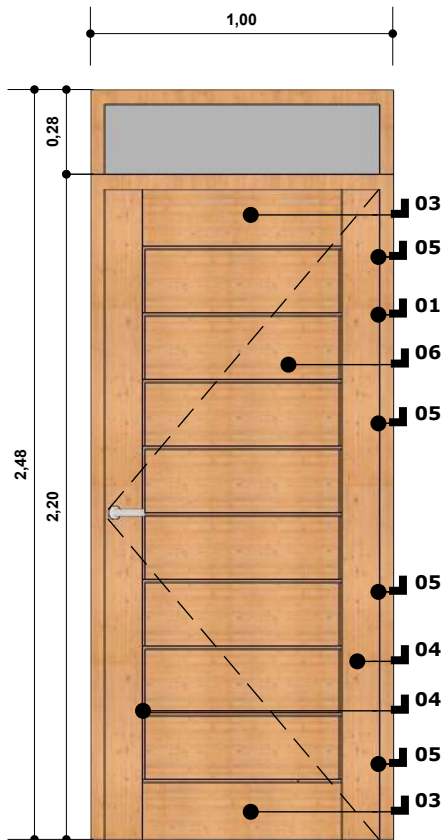

REFERENCIAS

- 01 MARCO DE MADERA DURA ESCUADRIA 2"x4"
- 02 VIDRIO DOBLE 4 mm AHUMADO
- 03 TRAVESAÑO MADERA DURA ESPESOR 1 1/4"
ANCHO 18 cm
- 04 LARGUERO MADERA DURA ESPESOR 1 1/4"
ANCHO 15 cm
- 05 BISAGRA 4" (SUPERIOR)
- 06 TABLERO ESPESOR 1"
- 07 LARGUERO MADERA DURA ESPESOR 1 1/4"
ANCHO 15 cm
- 08 BISAGRA 4" (CENTRAL)
- 09 CHAPA INTERIOR (DOS GOLPES)
- 10 BISAGRA 4" (CENTRAL)
- 11 BISAGRA 4" (INFERIOR)
- 12 TRAVESAÑO MADERA DURA ESPESOR 1 1/4"
ANCHO 29.5 cm
- 13 ESPESOR DE LENGUETA 0.5 cm
ALTURA DE LENGUETA 1.50 cm a 2 cm

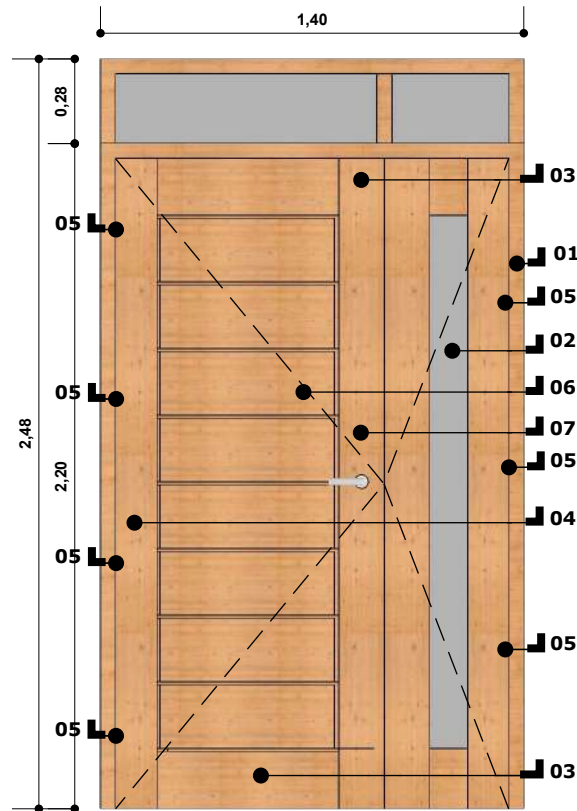

DETALLE PUERTAS
ESC. 1:25

| | | | | | | | |
|---|--|-------------------------------|--|------------------------------|--|------------------------|--|
| NOMBRE DEL PROYECTO: PROYECTO DE VIVIENDA CUALITATIVA EN EL MUNICIPIO DE COBIJA -FASE(XCVI) 2023- PANDO | | DISEÑO ARQUITECTONICO: | | REVISADO Y APROBADO: | | FECHA: OCTUBRE DE 2023 | |
| COMUNIDADES: | | MUNICIPIO: COBIJA | | SUPERFICIE CONST. : 59.76 m2 | | LAMINA Nº : | |
| PROVINCIA: NICOLAS SUAREZ | | DEPARTAMENTO: PANDO | | | | 30/ 31 | |

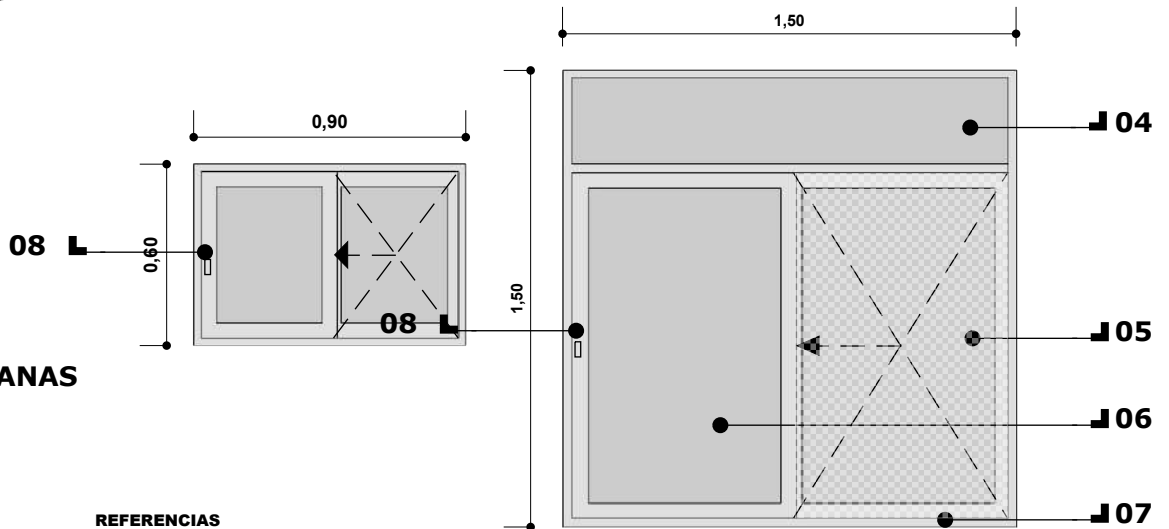
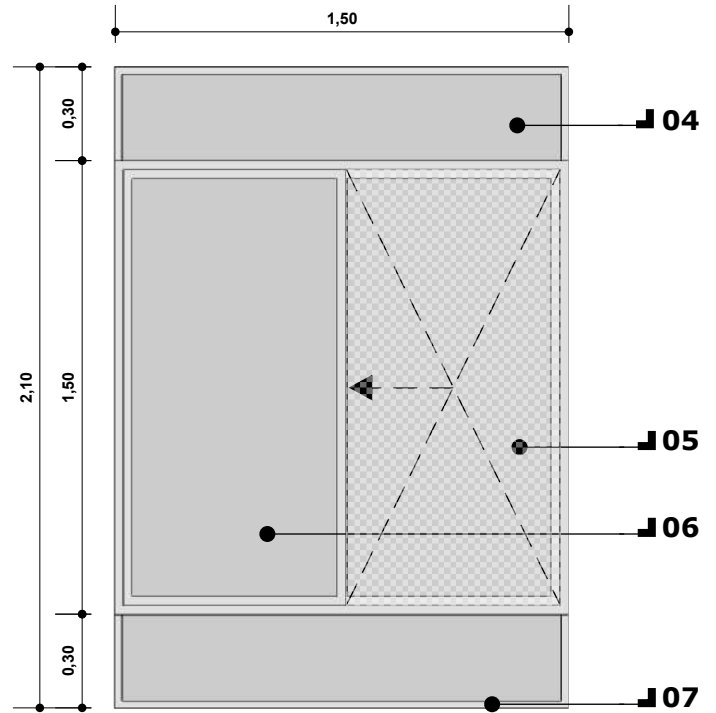
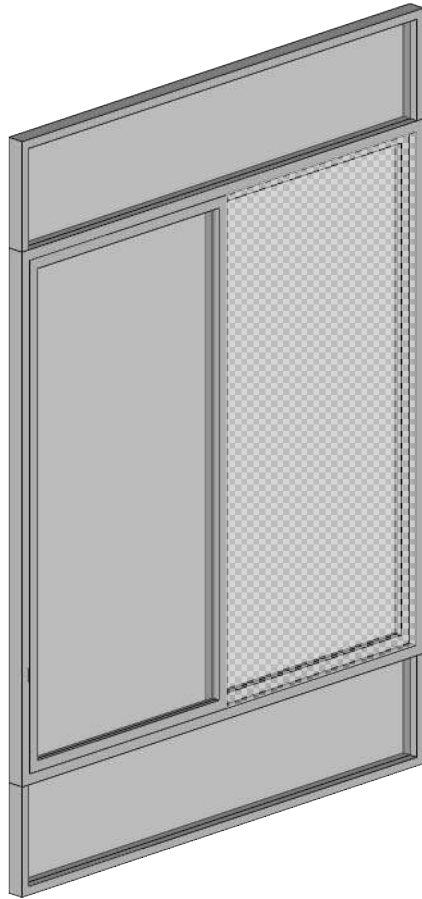

DETALLE VENTANAS
ESC. 1:25

REFERENCIAS

- 04 VIDRIO DE 4 mm AHUMADO
- 05 HOJA DE VENTANA CORREDIZA
- 06 HOJA DE VENTANA FIJA
- 07 MARCO DE ALUMINIO
- 08 MANILLA DE PLASTICO (ACCESORIO PARA ABRIR LA HOJA)

| | | | | |
|---|-------------------------------|------------------------|----------------------|--|
| NOMBRE DEL PROYECTO: PROYECTO DE VIVIENDA CUALITATIVA EN EL MUNICIPIO DE COBIJA -FASE(XCVI) 2023- PANDO | | DISEÑO ARQUITECTONICO: | REVISADO Y APROBADO: | FECHA: OCTUBRE DE 2023 SUPERFICIE CONST. : 59.76 m2 |
| COMUNIDADES: | MUNICIPIO: COBIJA | | | LAMINA Nº : |
| PROVINCIA: NICOLAS SUAREZ | DEPARTAMENTO: PANDO | | | 31/ 31 |