



VISTA EXTERIOR



VISTA EXTERIOR



VISTA INTERIOR



VISTA INTERIOR

AGENCIA ESTATAL DE VIVIENDA - AEVIVIENDA	
PROYECTO DE VIVIENDA CUALITATIVA EN EL MUNICIPIO DE TRINIDAD -FASE(LXXIV) 2023- BENI	
ZONA: AREA URBANA	MUNICIPIO: TRINIDAD
PROVINCIA: CERCADO	DEPARTAMENTO: BENI

DISEÑO ARQUITECTÓNICO: 	REVISADO Y APROBADO : 	FECHA: DICIEMBRE/ 2023 SUPERFICIE CONSTRUIDA: LAMINA: 1 /23
--------------------------------	-------------------------------	-----------------------------------------------------------------------------

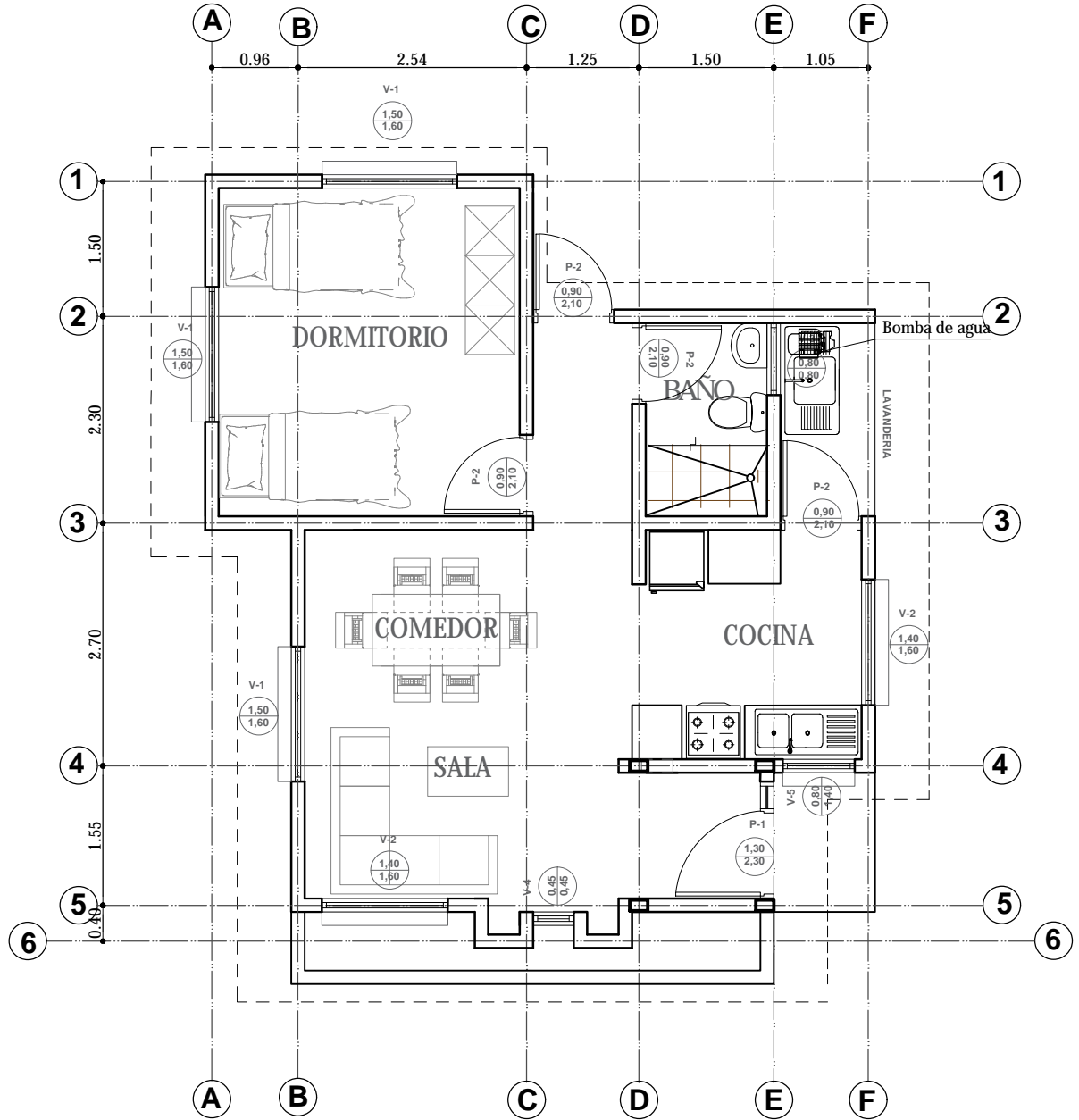
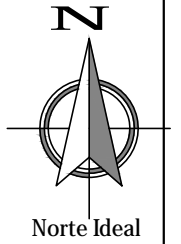

PLANTA AMOBLADA
 ESC. 1:75

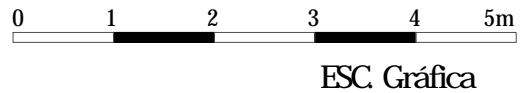

AGENCIA ESTATAL DE VIVIENDA - AEVIVIENDA	
PROYECTO DE VIVIENDA CUALITATIVA EN EL MUNICIPIO DE TRINIDAD -FASE(LXXIV) 2023- BENI	
ZONA: AREA URBANA	MUNICIPIO: TRINIDAD
PROVINCIA: CERCADO	DEPARTAMENTO: BENI

DISEÑO ARQUITECTÓNICO: 	REVISADO Y APROBADO : 	FECHA: DICIEMBRE/ 2023 SUPERFICIE CONSTRUIDA: LAMINA: 2 / 23
--------------------------------	-------------------------------	-------------------------------------------------------------------------------------

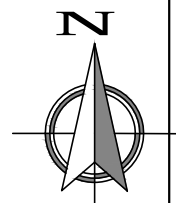

1 Norte Ideal

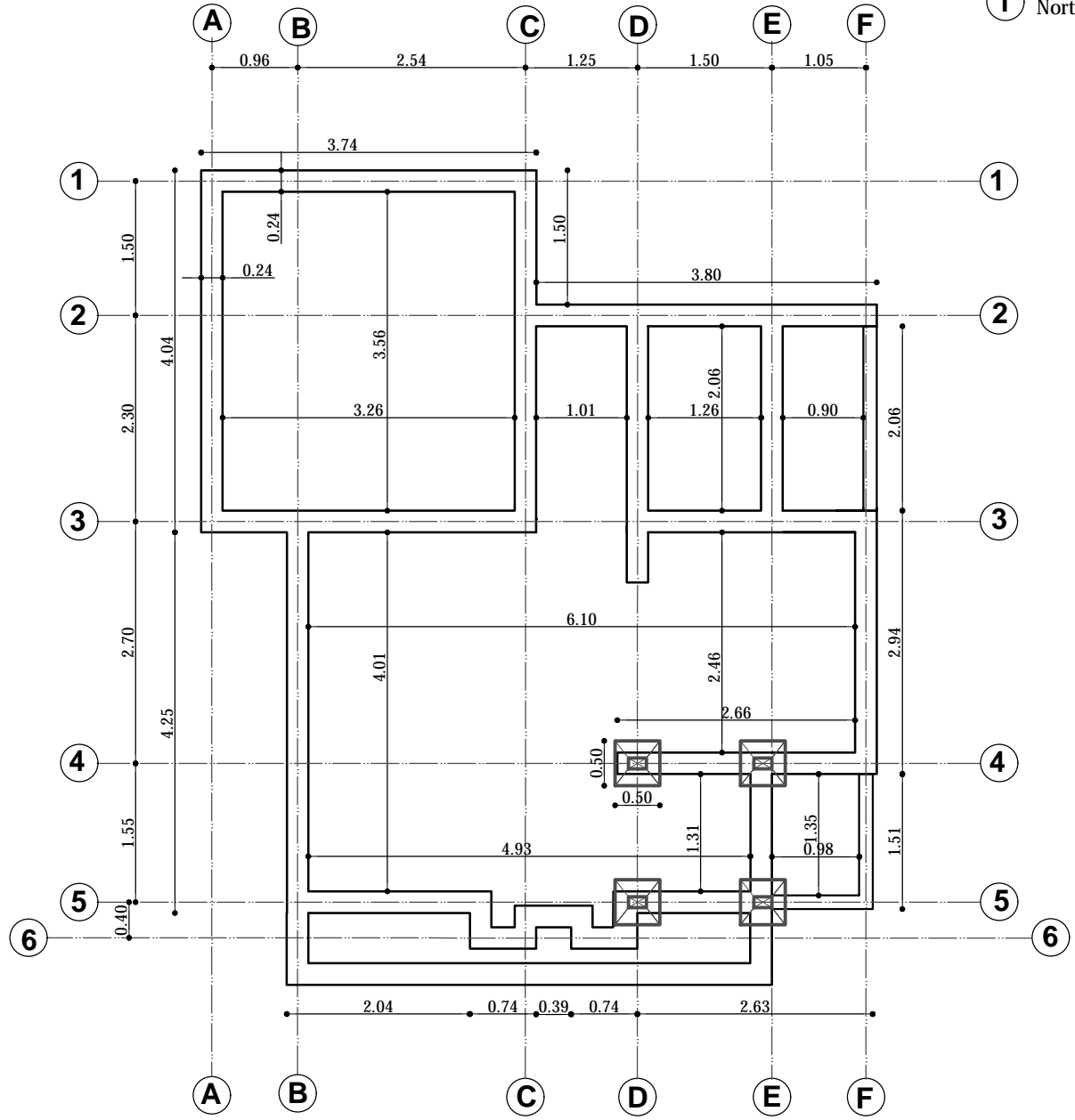

PLANO EXCAVACION-CIEMENTOS
 ESC. 1:75

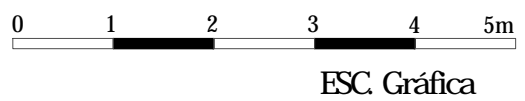

AGENCIA ESTATAL DE VIVIENDA - AEVIVIENDA	
PROYECTO DE VIVIENDA CUALITATIVA EN EL MUNICIPIO DE TRINIDAD -FASE(LXXIV) 2023- BENI	
ZONA: AREA URBANA	MUNICIPIO: TRINIDAD
PROVINCIA: CERCADO	DEPARTAMENTO: BENI

DISEÑO ARQUITECTÓNICO: 	REVISADO Y APROBADO : 	FECHA: DICIEMBRE/ 2023 SUPERFICIE CONSTRUIDA: LAMINA: 3 / 23
--------------------------------	-------------------------------	------------------------------------------------------------------------------

DETALLE DE VIGA DE ARRIOSTRE

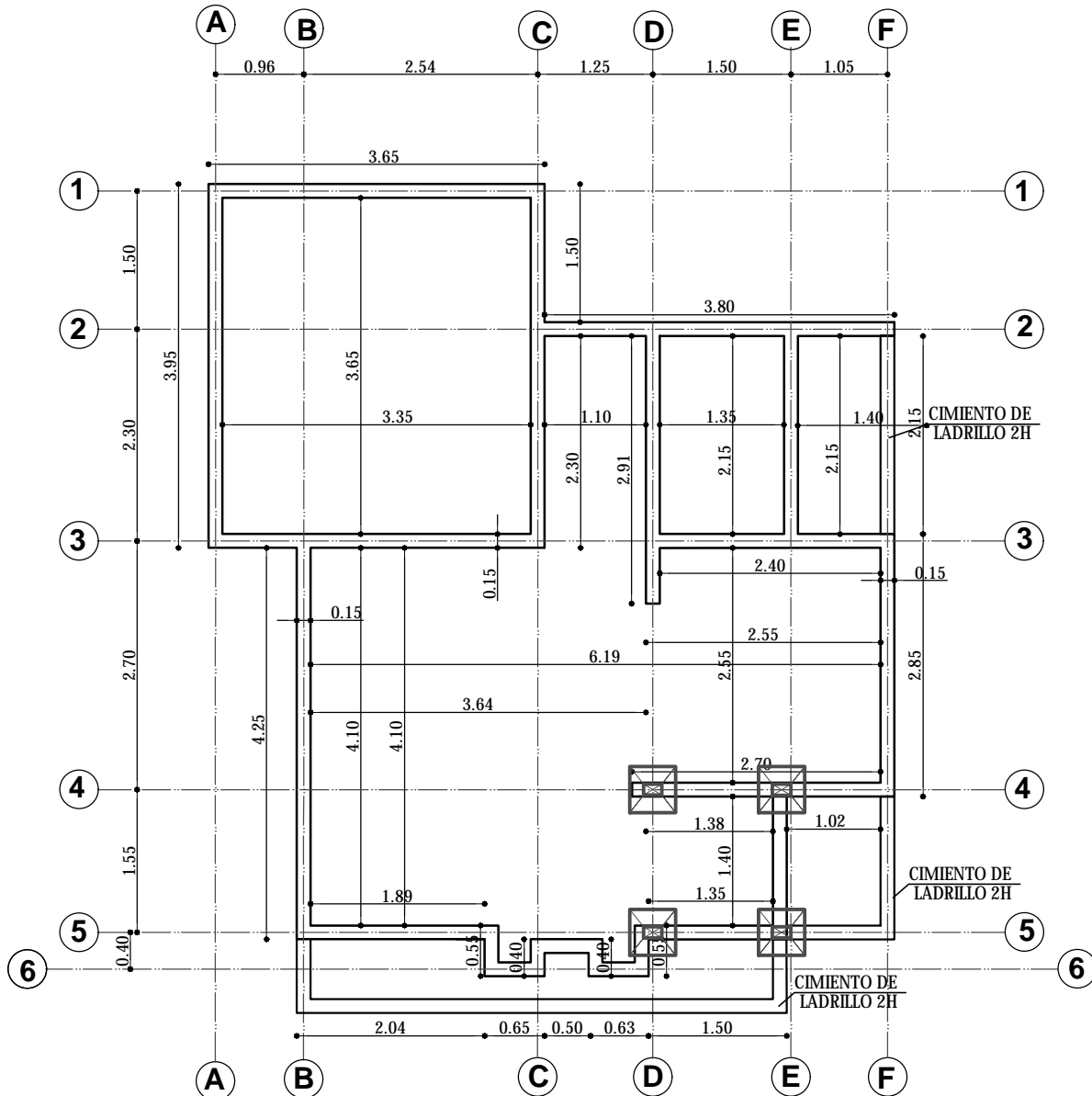
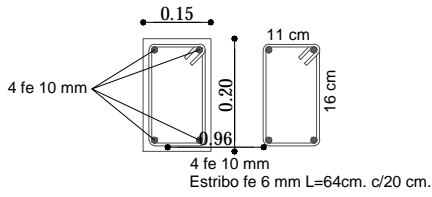

PLANO VIGA DE ARRIOSTRE
ESC. 1:75

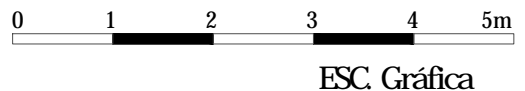

AGENCIA ESTATAL DE VIVIENDA - AEVIVIENDA	
PROYECTO DE VIVIENDA CUALITATIVA EN EL MUNICIPIO DE TRINIDAD -FASE(LXXIV) 2023- BENI	
ZONA: AREA URBANA	MUNICIPIO: TRINIDAD
PROVINCIA: CERCADO	DEPARTAMENTO: BENI

DISEÑO ARQUITECTÓNICO:	REVISADO Y APROBADO :	FECHA: DICIEMBRE/ 2023
		SUPERFICIE CONSTRUIDA:
		LAMINA: 4/23

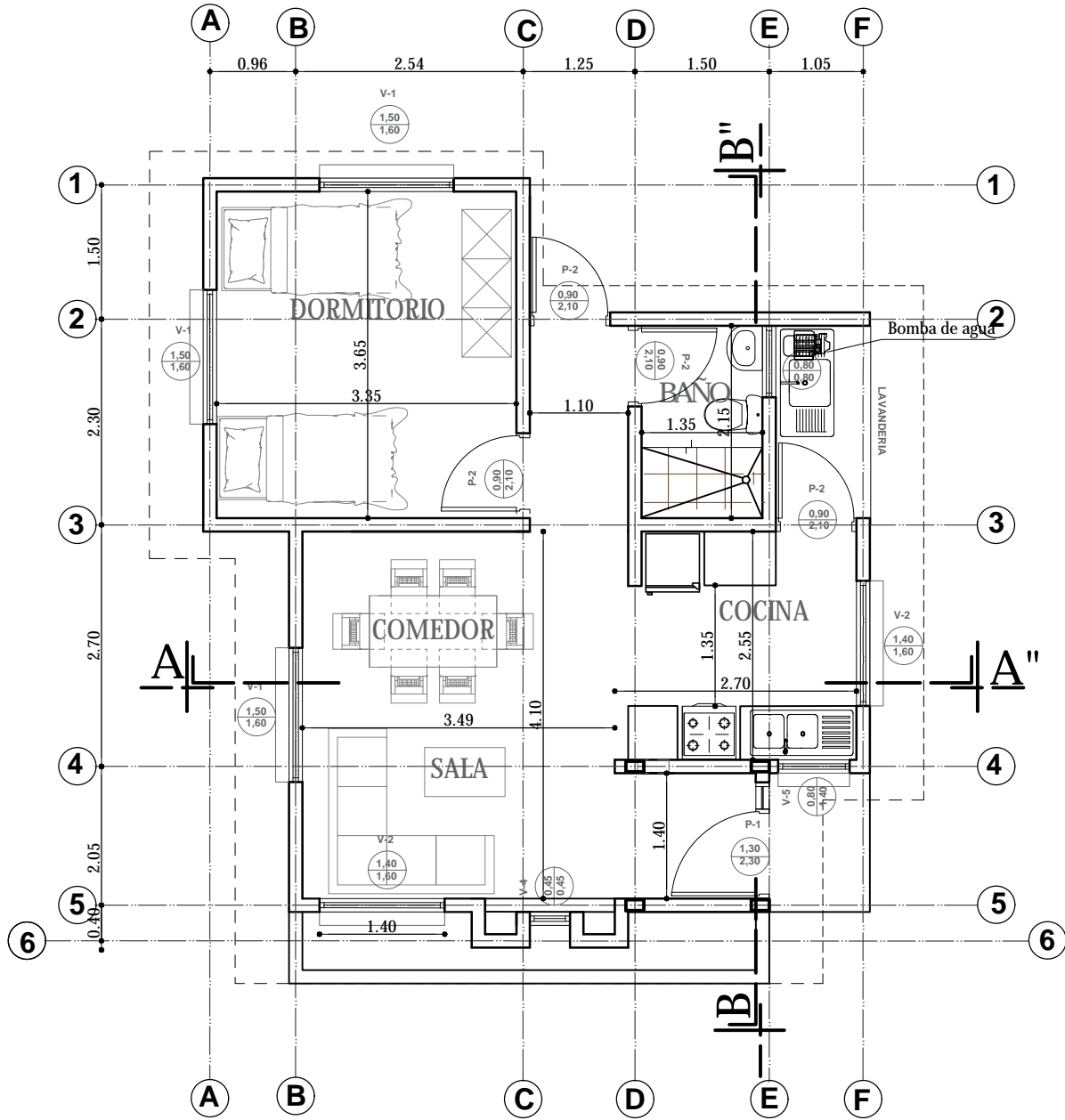

PLANTA ACOTADA
 ESC. 1:75

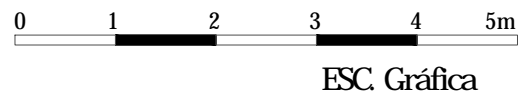

AGENCIA ESTATAL DE VIVIENDA - AEVIVIENDA	
PROYECTO DE VIVIENDA CUALITATIVA EN EL MUNICIPIO DE TRINIDAD -FASE(LXXIV) 2023- BENI	
ZONA: AREA URBANA	MUNICIPIO: TRINIDAD
PROVINCIA: CERCADO	DEPARTAMENTO: BENI

DISEÑO ARQUITECTÓNICO:	REVISADO Y APROBADO :	FECHA: DICIEMBRE / 2023
		SUPERFICIE CONSTRUIDA:
		LAMINA: 5 / 23

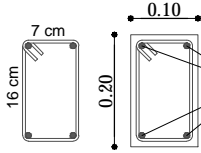

4 fe 10 mm
 Estribo fe 6 mm L=56cm. c/20 cm.
 4 fe 10 mm

DETALLE DE VIGA CADENA

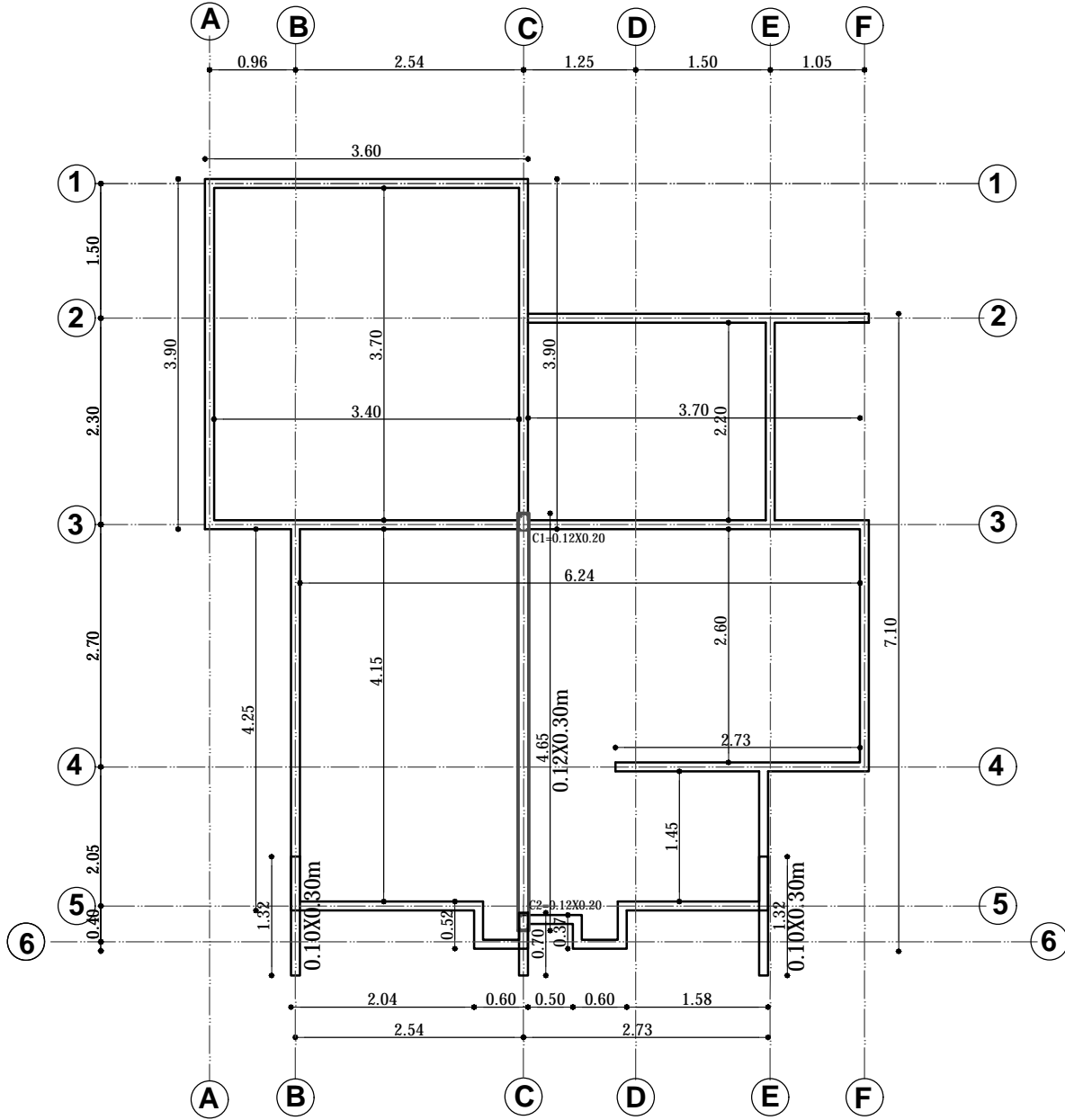
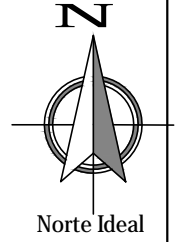

PLANO VIGA CADENA DE H^ºA
 ESC. 1:75



ESC. Gráfica

AGENCIA ESTATAL DE VIVIENDA - AEVIVIENDA	
PROYECTO DE VIVIENDA CUALITATIVA EN EL MUNICIPIO DE TRINIDAD -FASE(LXXIV) 2023- BENI	
ZONA: AREA URBANA	MUNICIPIO: TRINIDAD
PROVINCIA: CERCADO	DEPARTAMENTO: BENI

DISEÑO ARQUITECTÓNICO: 	REVISADO Y APROBADO : 	FECHA: DICIEMBRE/ 2023 SUPERFICIE CONSTRUIDA: LAMINA: 6 / 23
--------------------------------	-------------------------------	------------------------------------------------------------------------------

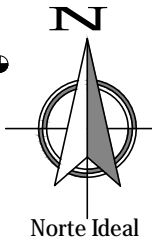
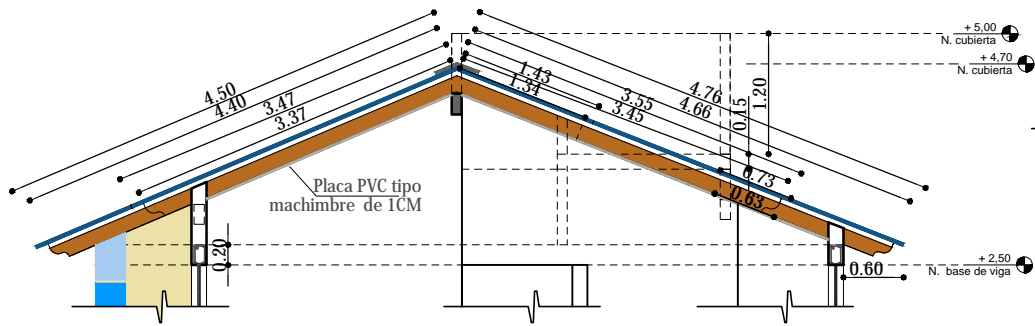

CUMBRE DE CALAMINA GALVANIZADA Y PREPINTADA AZUL
CORTAR SEGUN LA FORMA TRAPEZOIDAL DE LA CALAMINA

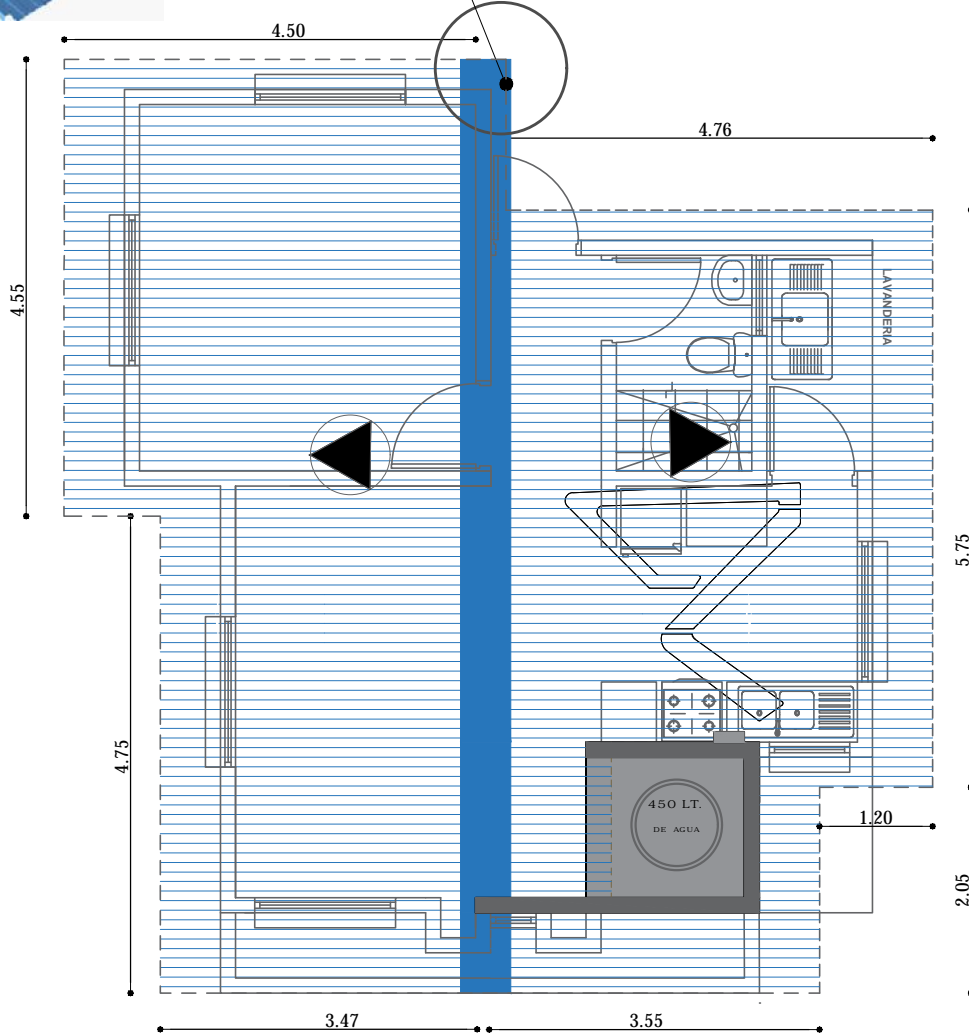
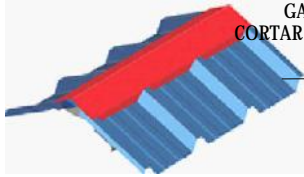

PLANO DE CUBIERTA
ESC. 1:75



ESC. Gráfica

AGENCIA ESTATAL DE VIVIENDA - AEVIVIENDA	
PROYECTO DE VIVIENDA CUALITATIVA EN EL MUNICIPIO DE TRINIDAD -FASE(LXXIV) 2023- BENI	
ZONA: AREA URBANA	MUNICIPIO: TRINIDAD
PROVINCIA: CERCADO	DEPARTAMENTO: BENI

DISEÑO ARQUITECTONICO:	REVISADO Y APROBADO :	FECHA: DICIEMBRE/ 2023
		SUPERFICIE CONSTRUIDA:
		LAMINA: 7 / 23

Detalle de Anclaje de Fe. 6mm.
entre viga HFA y viga de madera

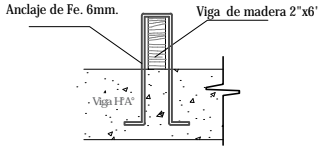

* El fe. 6mm. esta considerado en el
A.P.U. del ítem de Viga Cadenera de HFA*

DETALLE DE CUMBRERA



VIGA DE 2"X6"

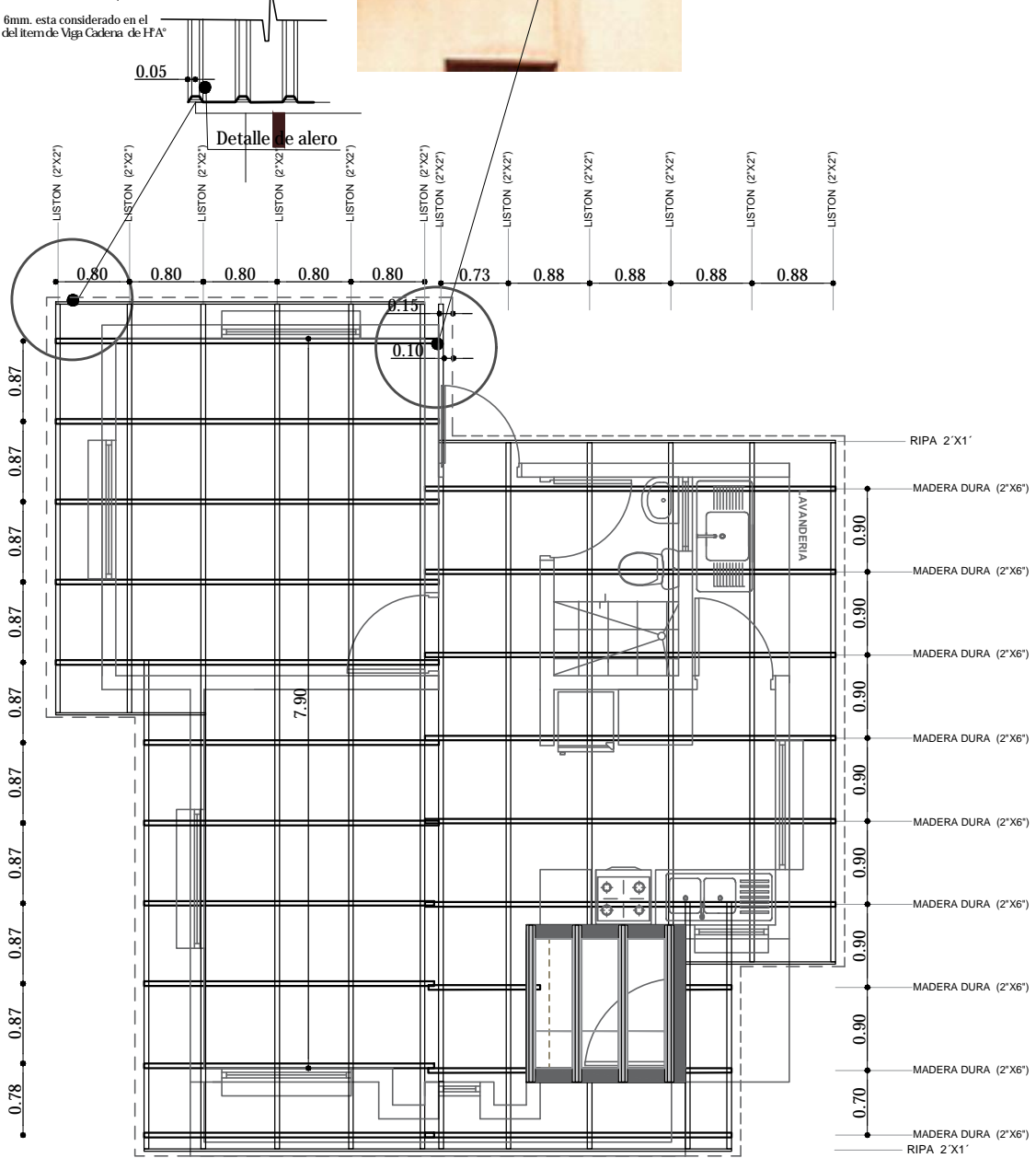
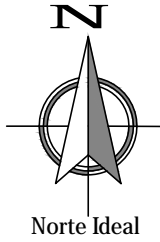

PLANO DE VIGAS EN CUBIERTA

ESC. 1:75



ESC. Gráfica

AGENCIA ESTATAL DE VIVIENDA - AEVIVIENDA	
PROYECTO DE VIVIENDA CUALITATIVA EN EL MUNICIPIO DE TRINIDAD -FASE(LXXIV) 2023- BENI	
ZONA: AREA URBANA	MUNICIPIO: TRINIDAD
PROVINCIA: CERCADO	DEPARTAMENTO: BENI

DISEÑO ARQUITECTÓNICO:	REVISADO Y APROBADO:	FECHA: DICIEMBRE/ 2023
		SUPERFICIE CONSTRUÍDA:
		LAMINA: 8/23

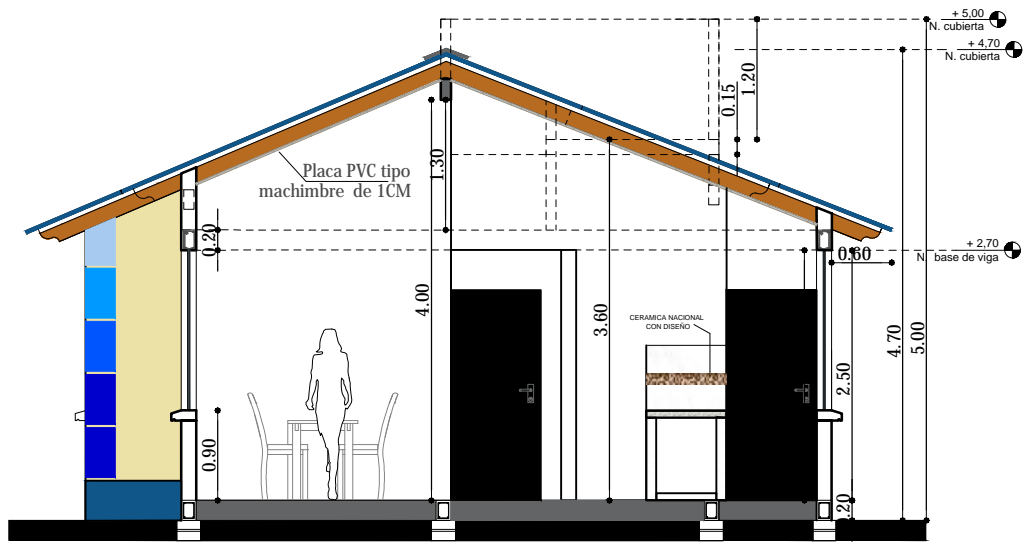

CORTE A-A"
ESC. 1:75

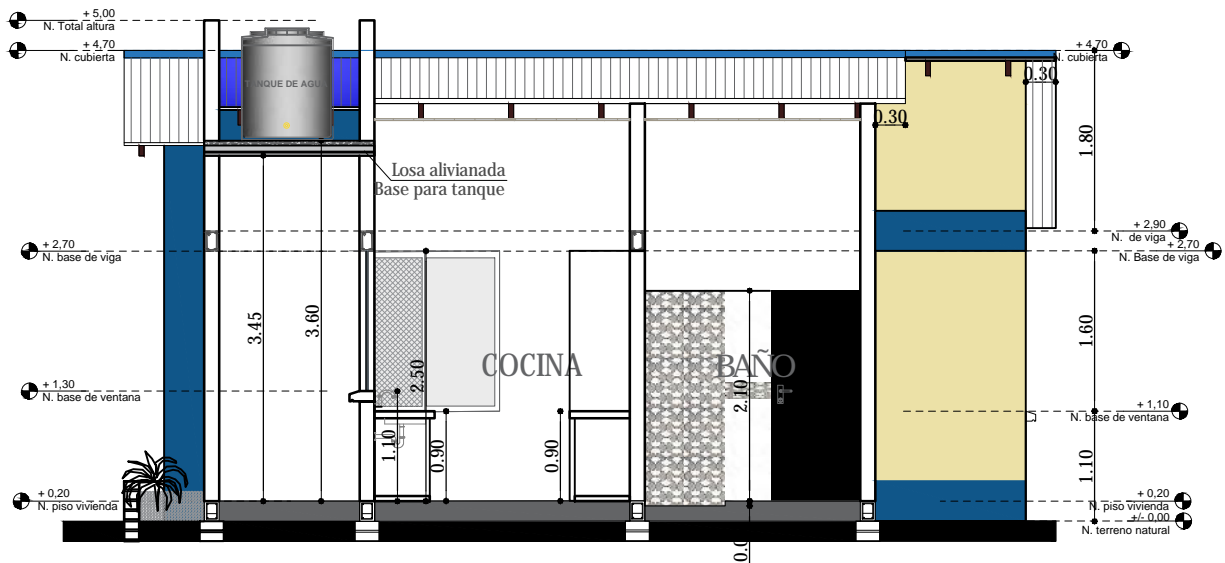

CORTE B-B"
ESC. 1:75



ESC. Gráfica

AGENCIA ESTATAL DE VIVIENDA - AEVIVIENDA	
PROYECTO DE VIVIENDA CUALITATIVA EN EL MUNICIPIO DE TRINIDAD -FASE(LXXIV) 2023- BENI	
ZONA: AREA URBANA	MUNICIPIO: TRINIDAD
PROVINCIA: CERCADO	DEPARTAMENTO: BENI

DISEÑO ARQUITECTÓNICO:	REVISADO Y APROBADO :	FECHA: DICIEMBRE/ 2023
		SUPERFICIE CONSTRUIDA:
		LAMINA:
		9 / 23

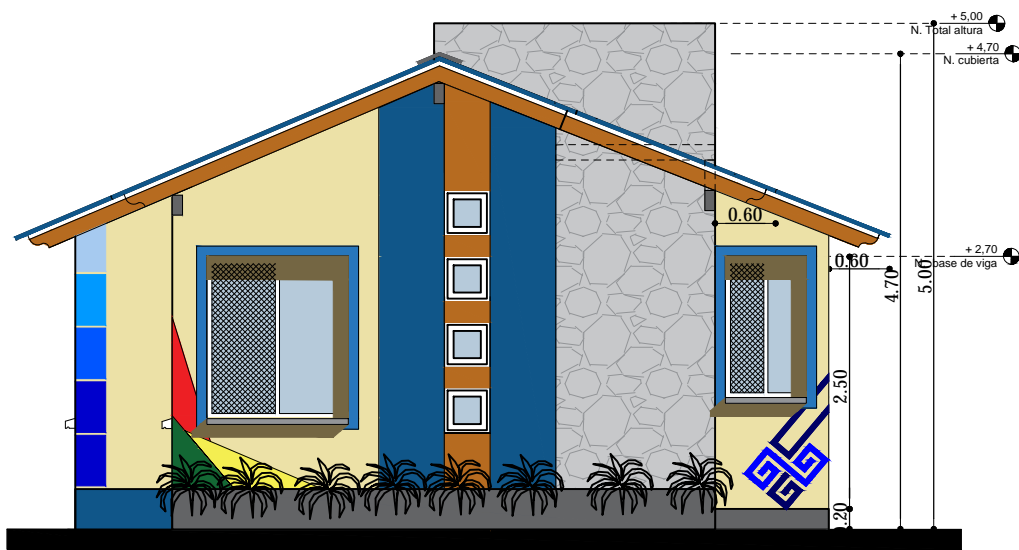

ELEVACION FRONTAL

ESC. 1:75

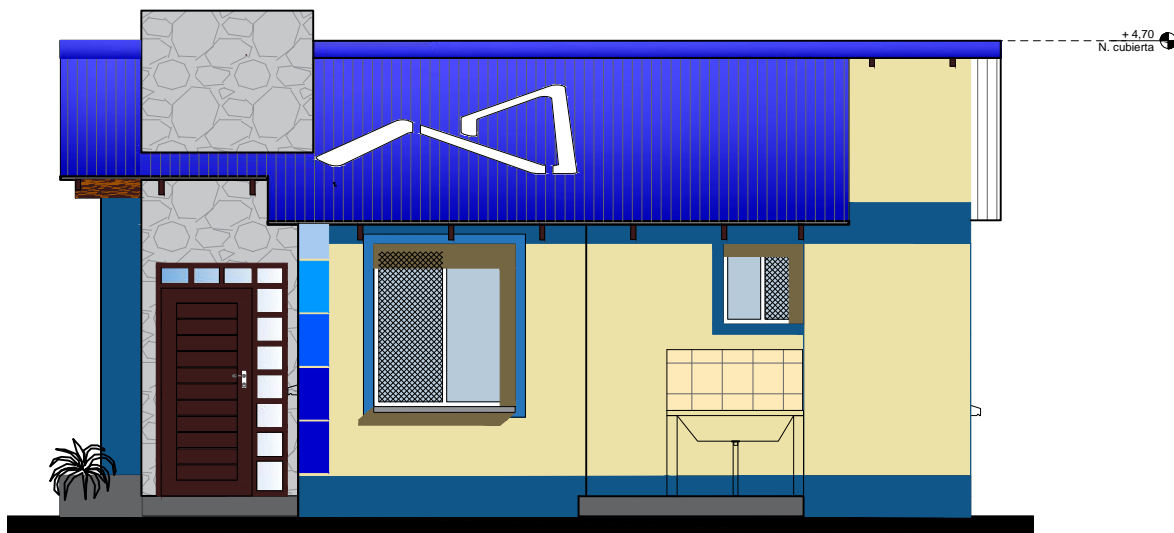

ELEVACION LATERAL DERECHA

ESC. 1:75

0 1 2 3 4 5m

ESC. Gráfica

AGENCIA ESTATAL DE VIVIENDA - AEVIVIENDA

PROYECTO DE VIVIENDA CUALITATIVA EN EL MUNICIPIO DE TRINIDAD -FASE(LXXIV) 2023- BENI

ZONA: AREA URBANA

MUNICIPIO: TRINIDAD

PROVINCIA: CERCADO

DEPARTAMENTO: BENI

DESENÑO ARQUITECTÓNICO:

REVISADO Y APROBADO :

FECHA: DICIEMBRE/ 2023

SUPERFICIE CONSTRUIDA:

LAMINA:

10/23

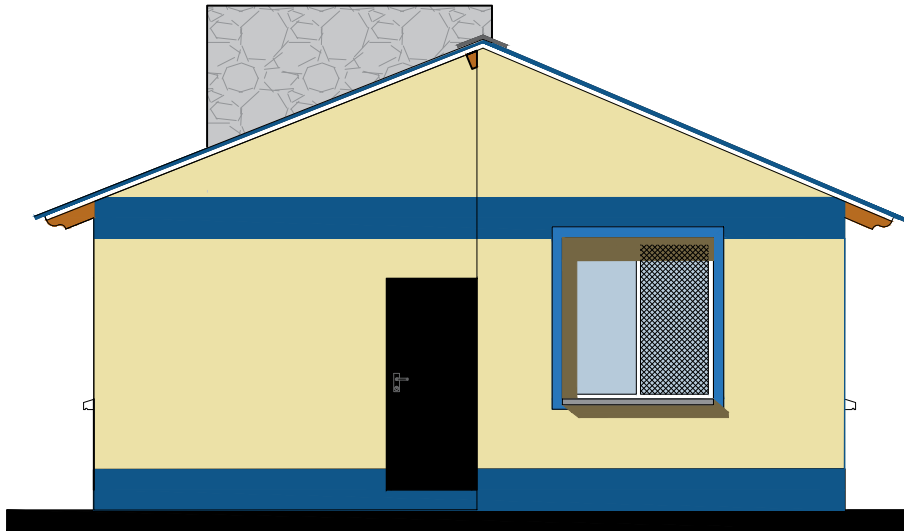

ELEVACION POSTERIOR
 ESC. 1:75

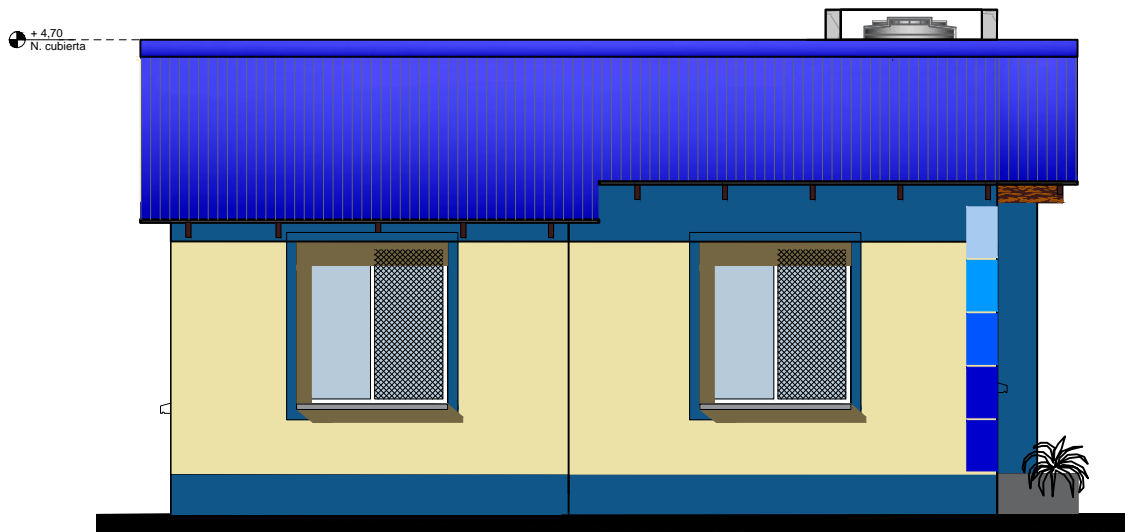

ELEVACION LATERAL IZQUIERDA
 ESC. 1:75



ESC. Gráfica

AGENCIA ESTATAL DE VIVIENDA - AEVIVIENDA	
PROYECTO DE VIVIENDA CUALITATIVA EN EL MUNICIPIO DE TRINIDAD -FASE(LXXIV) 2023- BENI	
ZONA: AREA URBANA	MUNICIPIO: TRINIDAD
PROVINCIA: CERCADO	DEPARTAMENTO: BENI

DISEÑO ARQUITECTÓNICO:	REVISADO Y APROBADO :	FECHA: DICIEMBRE/ 2023
		SUPERFICIE CONSTRUIDA:
		LAMINA: 11/23

DIAGRAMA UNIFILIAR

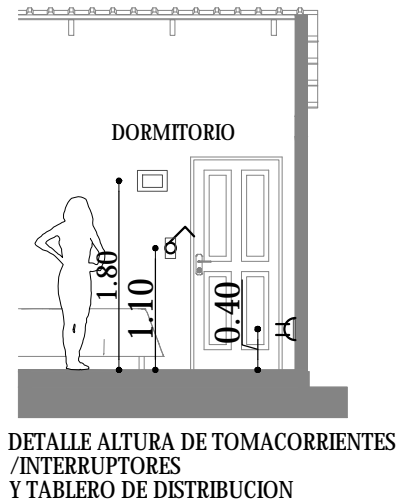
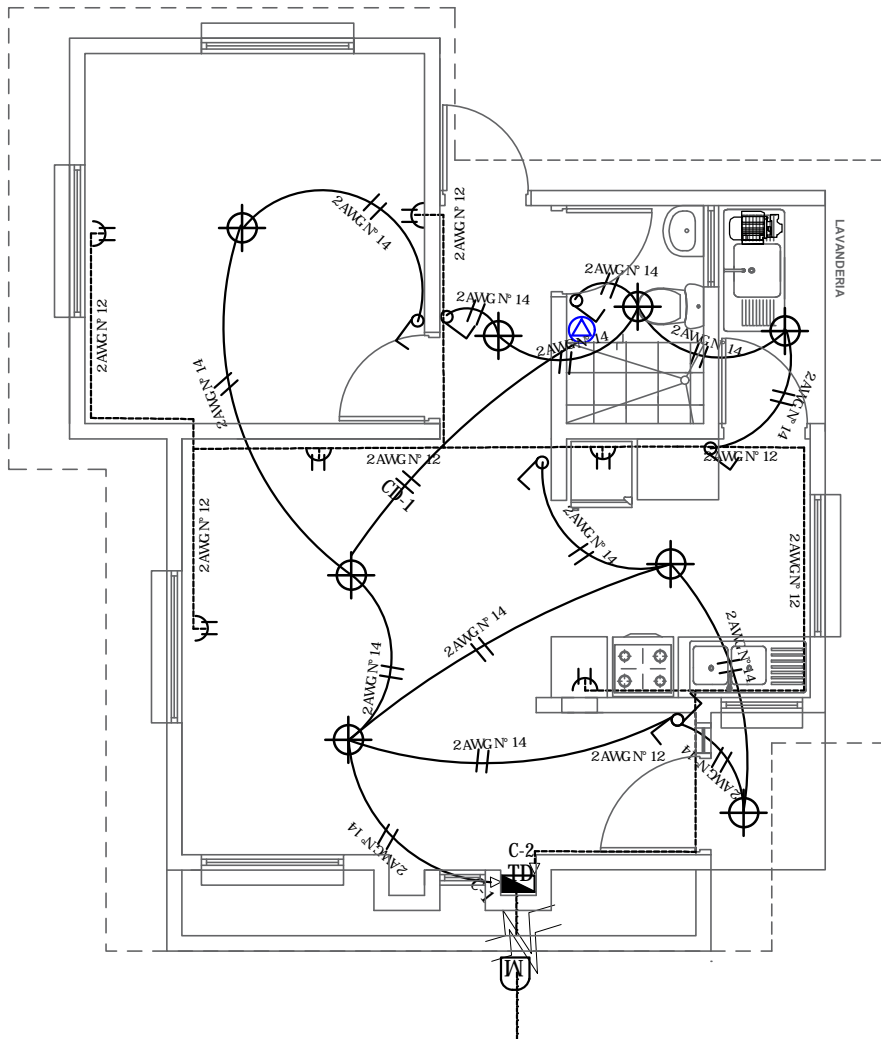
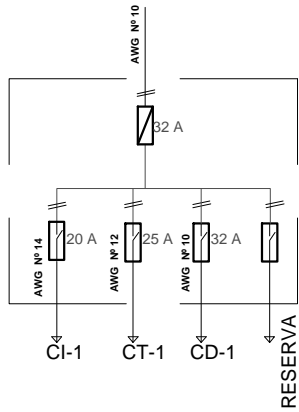

REFERENCIAS	
	Medidor
	Tablero de Distribución - 2 Circuitos
	Termico 32 Amp
	Iluminación Pantallas Led 24W
	Interruptor doble
	Interruptor simple
	Tomacorriente Doble a 0.40 m
	Tomacorriente Doble a 1.10 m
	2 Alambre Aislado CU AWG Nº 14
	2 Alambre Aislado CU AWG Nº 12
	2 Alambre Aislado CU AWG Nº 10
	C1 Iluminación
	C2 Tomacorriente
	A Ducha

PLANO DE INSTALACION ELECTRICA

ESC. 1:75

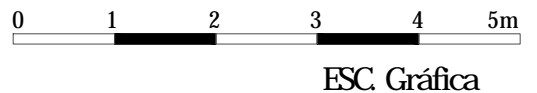

AGENCIA ESTATAL DE VIVIENDA - AEVIVIENDA	
PROYECTO DE VIVIENDA CUALITATIVA EN EL MUNICIPIO DE TRINIDAD -FASE(LXXIV) 2023- BENI	
ZONA: AREA URBANA	MUNICIPIO: TRINIDAD
PROVINCIA: CERCADO	DEPARTAMENTO: BENI

DISEÑO ARQUITECTÓNICO:	REVISADO Y APROBADO:	FECHA: DICIEMBRE/ 2023
		SUPERFICIE CONSTRUIDA:
		LAMINA: 12/23

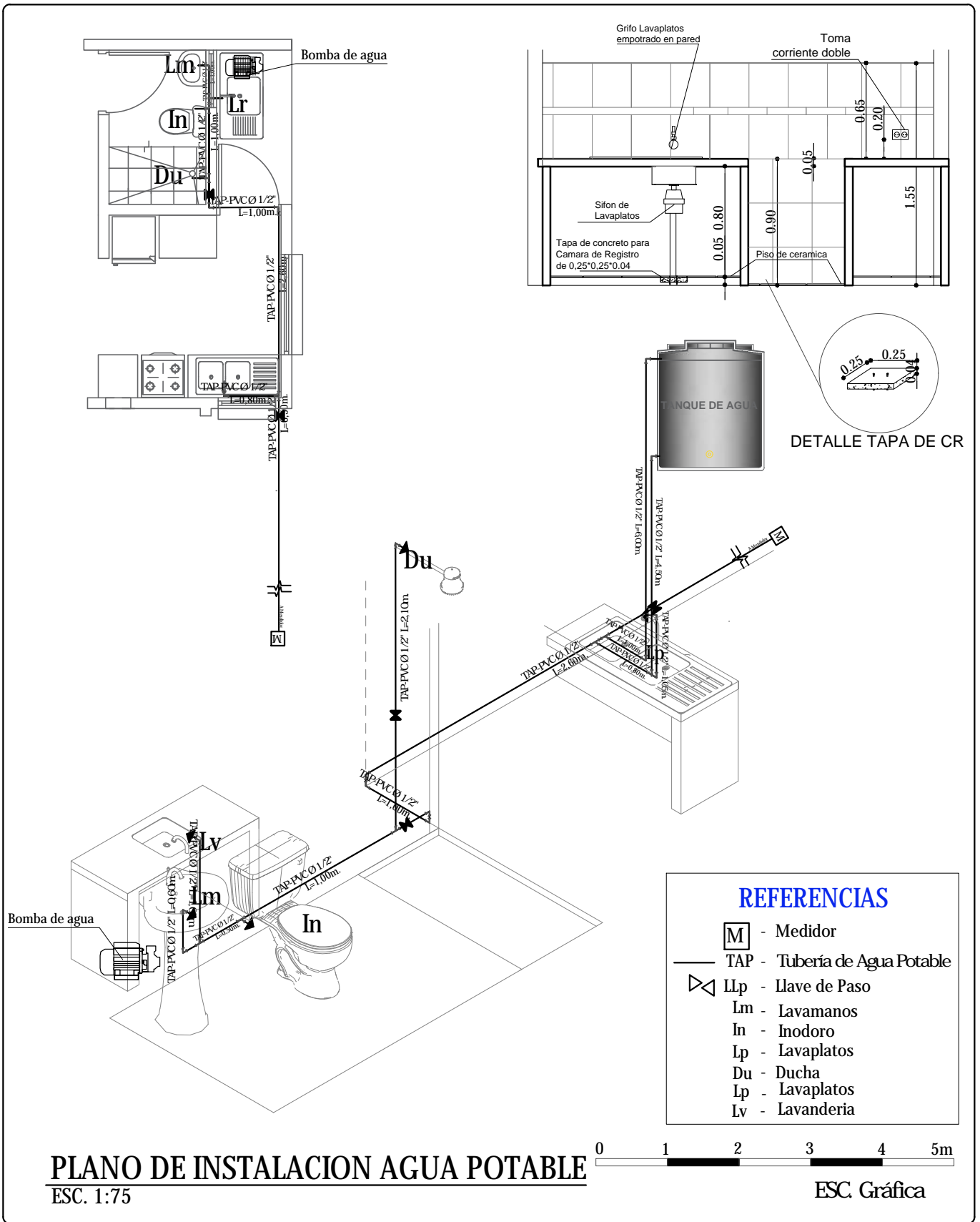

AGENCIA ESTATAL DE VIVIENDA - AEVIVIENDA	
PROYECTO DE VIVIENDA CUALITATIVA EN EL MUNICIPIO DE TRINIDAD -FASE(LXXIV) 2023- BENI	
ZONA: AREA URBANA	MUNICIPIO: TRINIDAD
PROVINCIA: CERCADO	DEPARTAMENTO: BENI

DISEÑO ARQUITECTÓNICO:	REVISADO Y APROBADO :	FECHA: DICIEMBRE/ 2023
		SUPERFICIE CONSTRUIDA:
		LAMINA: 13/23

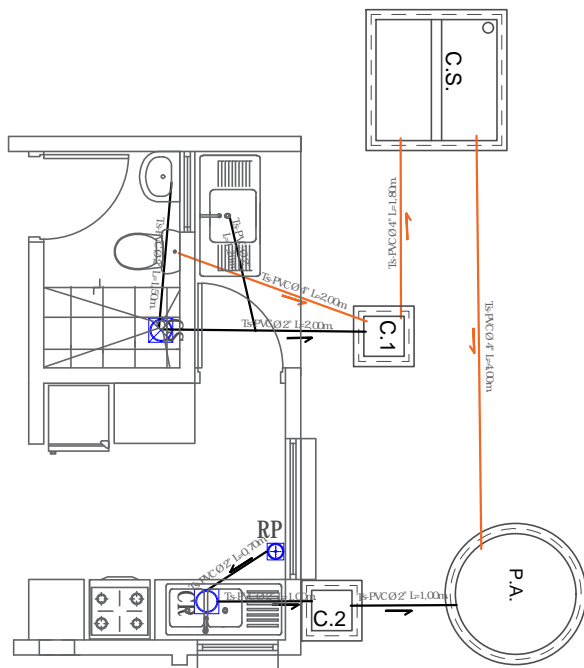

COCINA

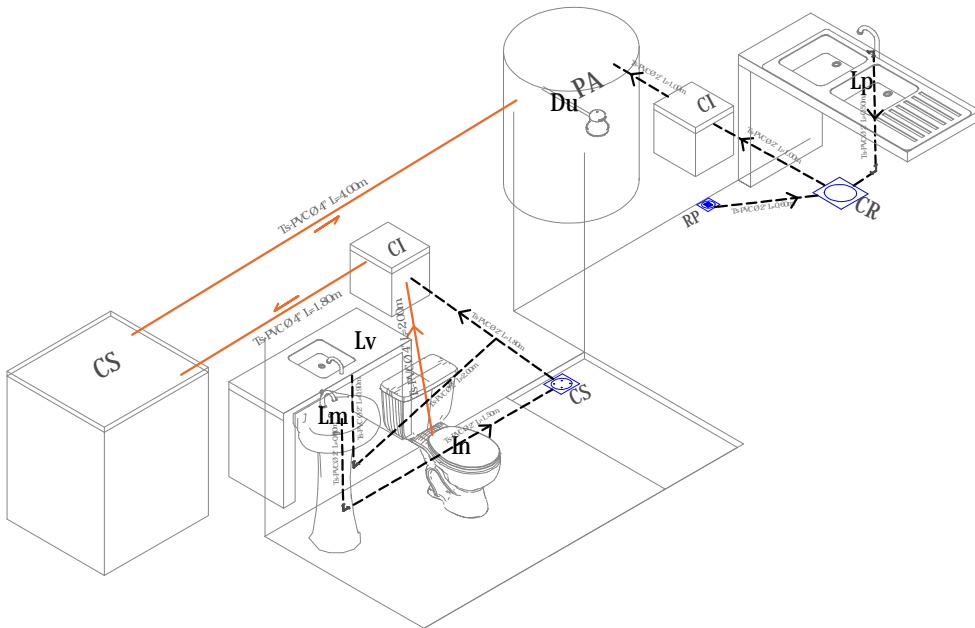
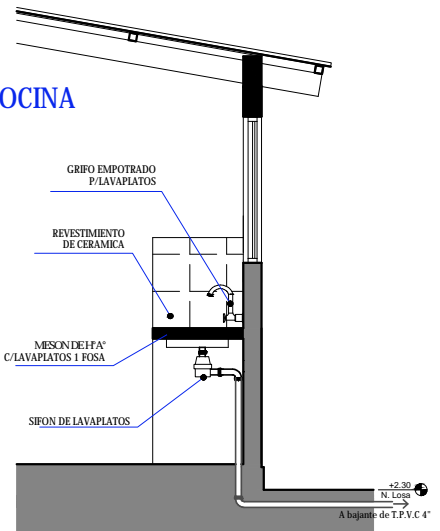

REFERENCIAS

Lm	LAVAMANOS
In	INODORO
Lp	LAVAPLATOS
Du	DUCHA
Lv	LAVANDERIA
⊕	REJILLA DE PISO METALICA
⊗	CAJA SIFONADA PVC C/REJILLA DE PISO
⊙	CAJA DE REGISTRO DE PVC
—	TUBO Ø 2" DESAGUE
—	TUBO Ø 4" DESAGUE
P.A.	POZO ABSORBENTE
C.S.	CAMARA SEPTICA
C.I.	CAMARA DE INSPECCION

PLANO INSTALACION SANITARIA

ESC. 1:75



ESC. Gráfica

AGENCIA ESTATAL DE VIVIENDA - AEVIVIENDA

PROYECTO DE VIVIENDA CUALITATIVA EN EL MUNICIPIO DE TRINIDAD -FASE(LXXIV) 2023- BENI

ZONA: AREA URBANA

MUNICIPIO: TRINIDAD

PROVINCIA: CERCADO

DEPARTAMENTO: BENI

DESEÑO ARQUITECTÓNICO

REVISADO Y APROBADO :

FECHA: DICIEMBRE/ 2023

SUPERFICIE CONSTRUIDA:

LAMINA:

14/23

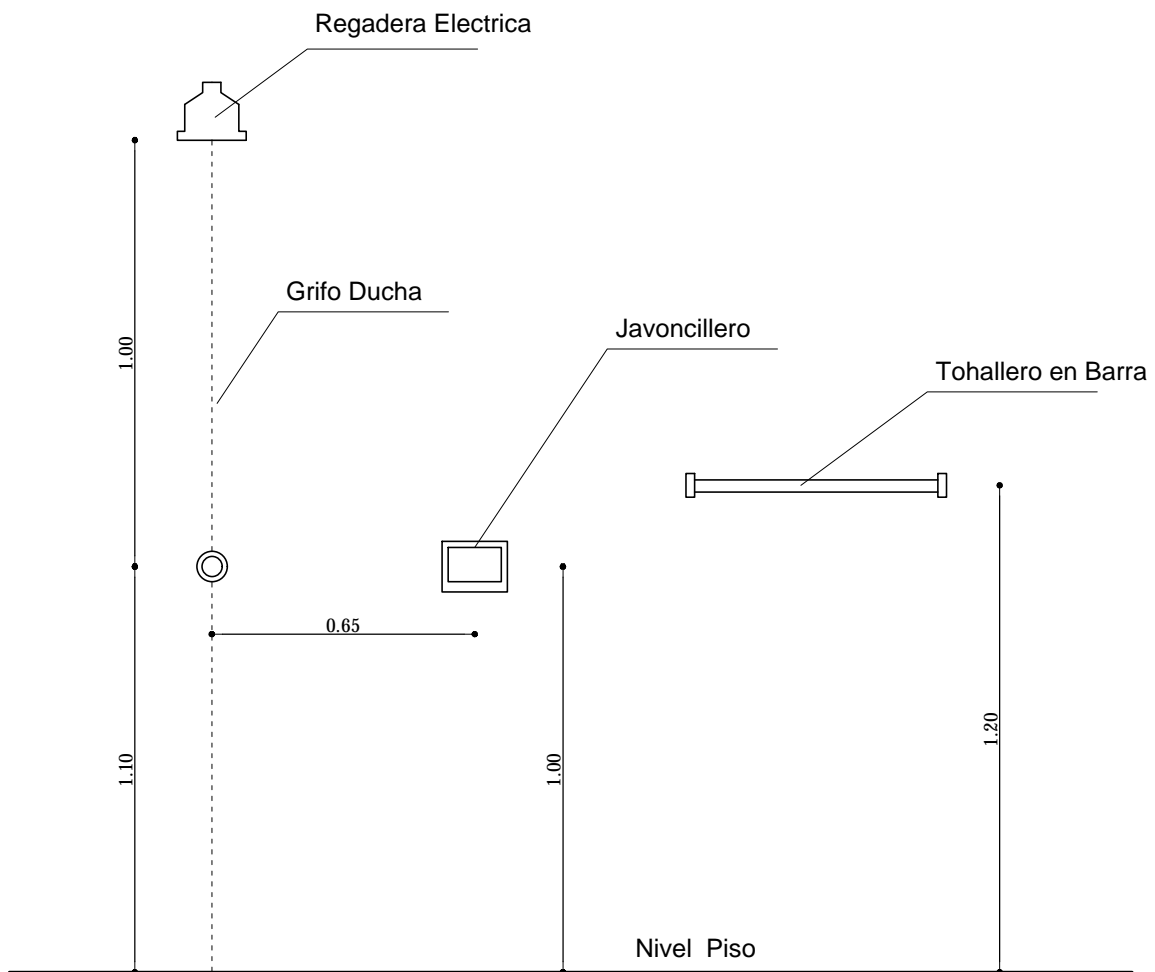
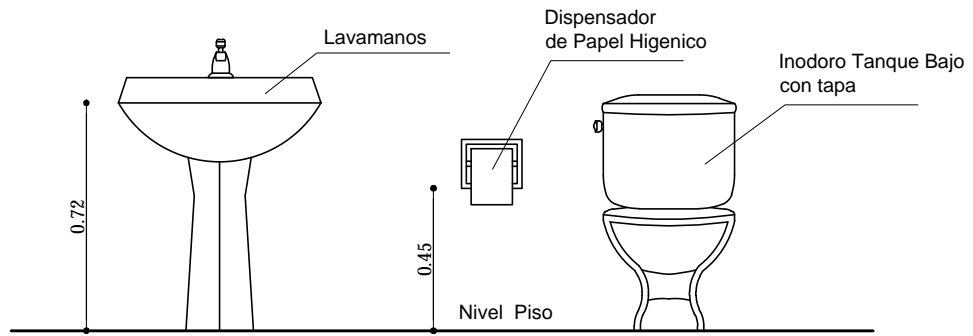

DETALLE ACCESORIOS BAÑO

AGENCIA ESTATAL DE VIVIENDA - AEVIVIENDA	
PROYECTO DE VIVIENDA CUALITATIVA EN EL MUNICIPIO DE TRINIDAD -FASE(LXXIV) 2023- BENI	
ZONA: AREA URBANA	MUNICIPIO: TRINIDAD
PROVINCIA: CERCADO	DEPARTAMENTO: BENI

DISEÑO ARQUITECTÓNICO:	REVISADO Y APROBADO :	FECHA: DICIEMBRE/ 2023
		SUPERFICIE CONSTRUIDA:
		LAMINA: 15/23

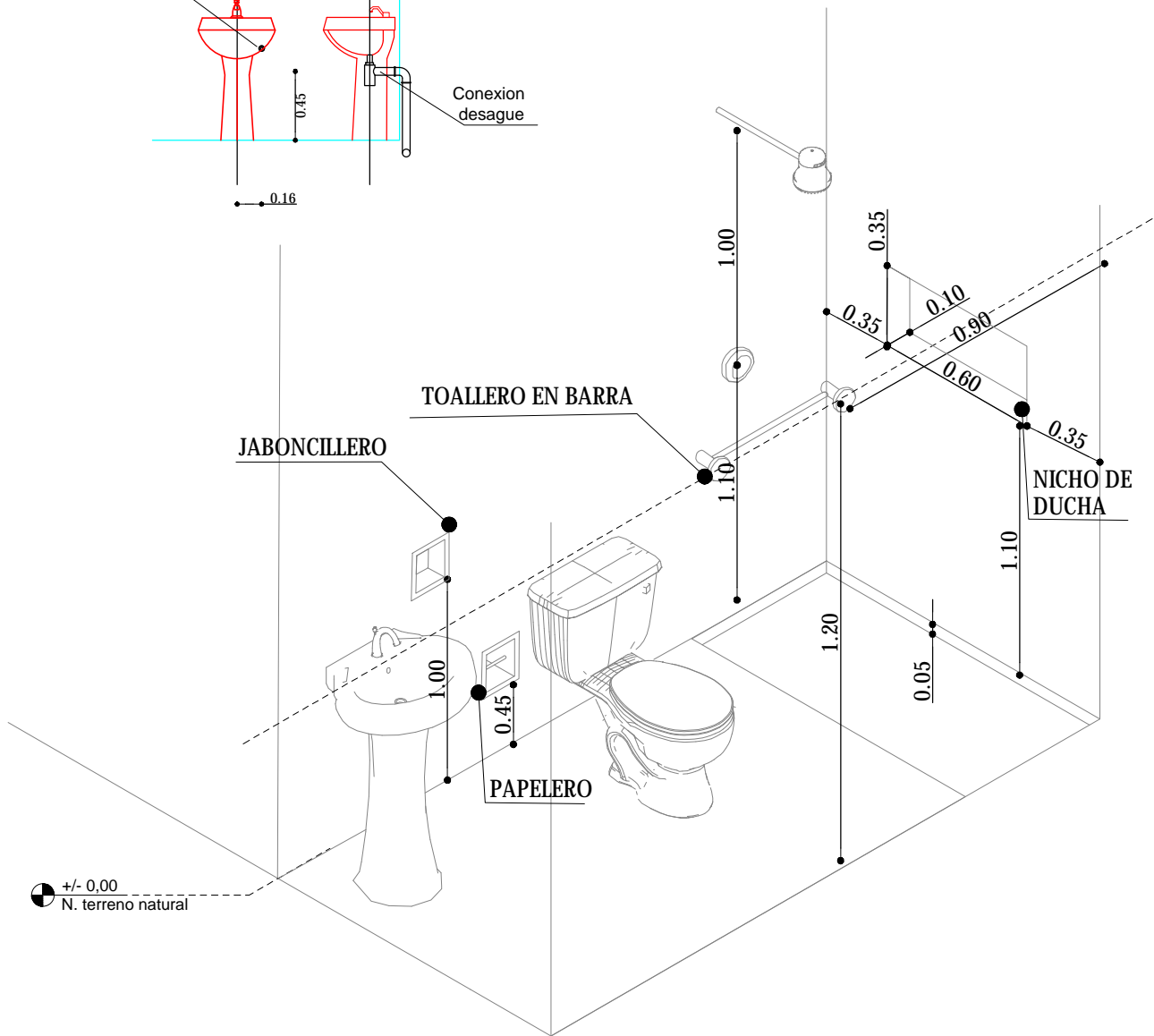
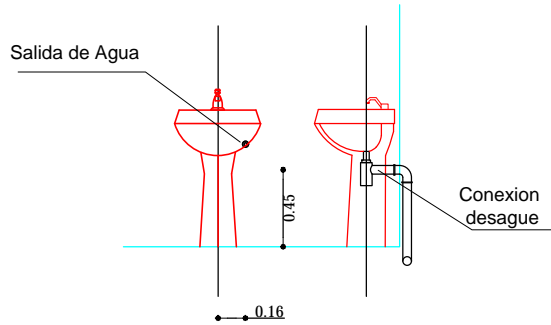
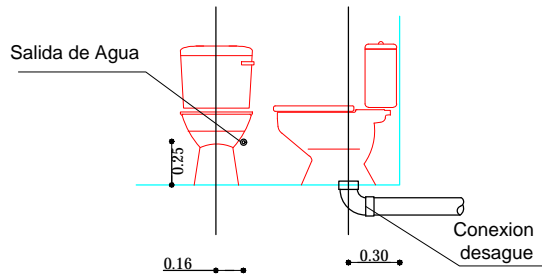

ISOMETRICO ARTEFACTOS Y ACCESORIOS BAÑO

AGENCIA ESTATAL DE VIVIENDA - AEVIVIENDA	
PROYECTO DE VIVIENDA CUALITATIVA EN EL MUNICIPIO DE TRINIDAD -FASE(LXXIV) 2023- BENI	
ZONA: AREA URBANA	MUNICIPIO: TRINIDAD
PROVINCIA: CERCADO	DEPARTAMENTO: BENI

DISEÑO ARQUITECTÓNICO: 	REVISADO Y APROBADO : 	FECHA: DICIEMBRE/ 2023 SUPERFICIE CONSTRUIDA: LAMINA: 16 /23
--------------------------------	-------------------------------	------------------------------------------------------------------------------

Puerta Tipo 1

P-1
1,30
2,30

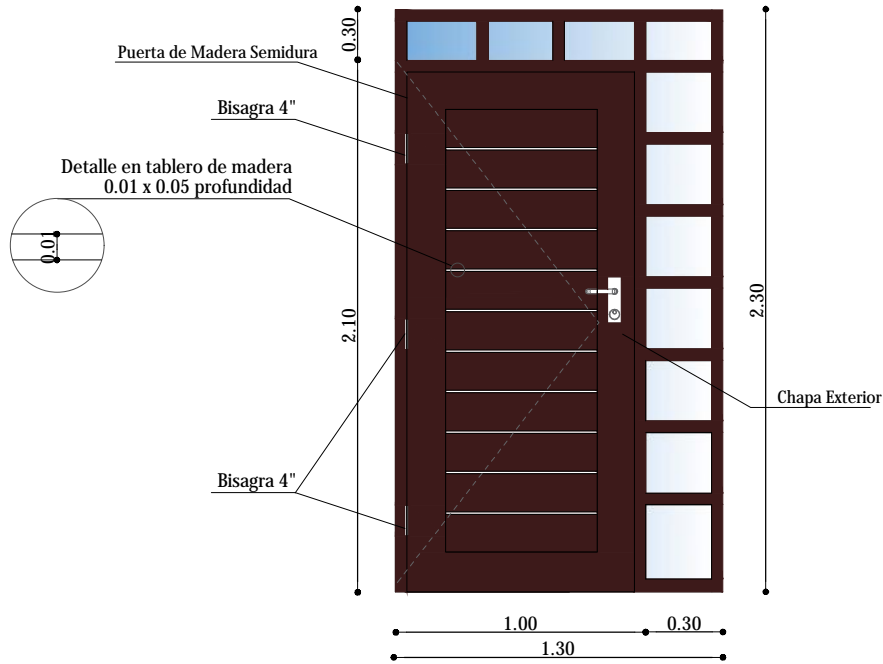

Puerta Tipo 2

P-2
0,90
2,10

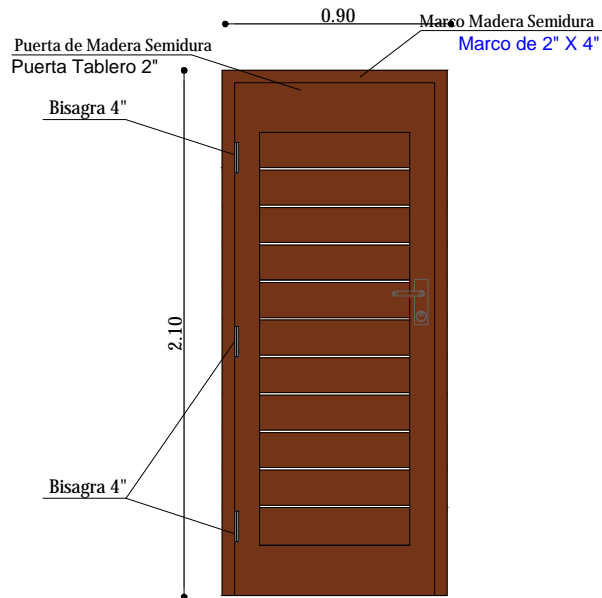

DETALLE DE PUERTAS

ESC. 1:25

AGENCIA ESTATAL DE VIVIENDA - AEVIVIENDA	
PROYECTO DE VIVIENDA CUALITATIVA EN EL MUNICIPIO DE TRINIDAD - FASE(LXXIV) 2023- BENI	
ZONA: AREA URBANA	MUNICIPIO: TRINIDAD
PROVINCIA: CERCADO	DEPARTAMENTO: BENI

DISEÑO ARQUITECTÓNICO:	REVISADO Y APROBADO :	FECHA: DICIEMBRE/ 2023
		SUPERFICIE CONSTRUIDA:
		LAMINA: 17/23

Ventana Tipo 1 V-1
1,50
1,60

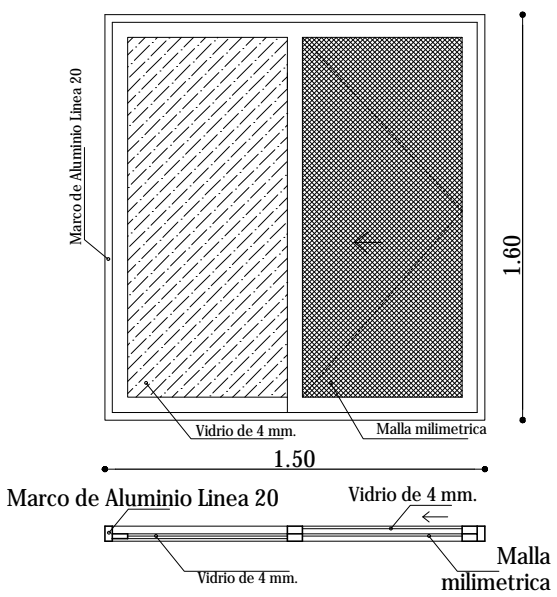

Ventana Tipo 2 V-2
1,40
1,60

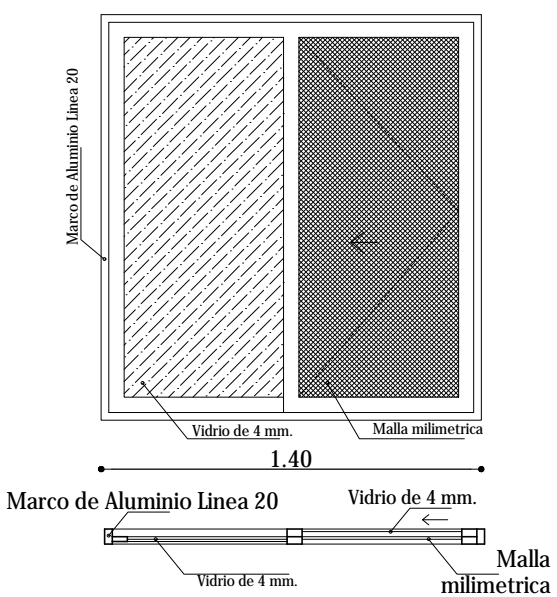

Ventana Tipo 5 V-5
0,80
1,40

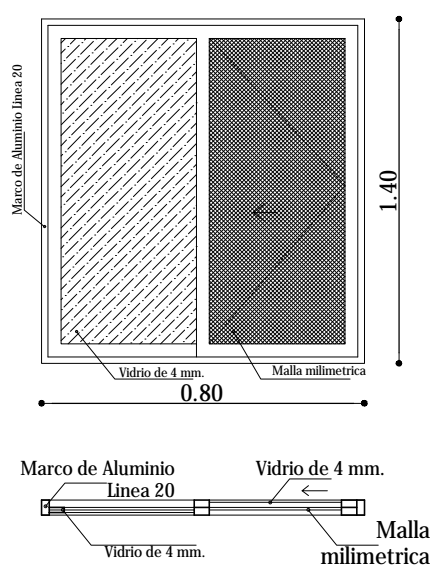

Ventana Tipo 3 V-3
0,80
0,80

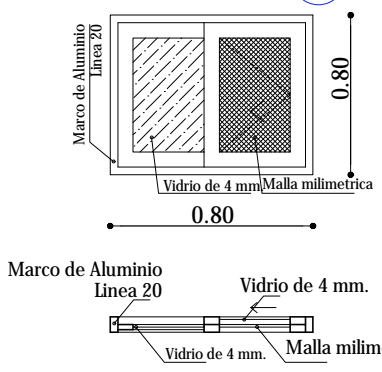

Ventana Tipo 4 V-4
0,45
0,45

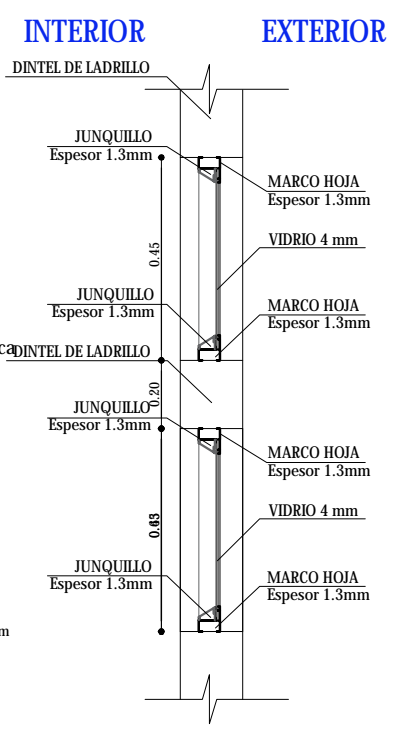
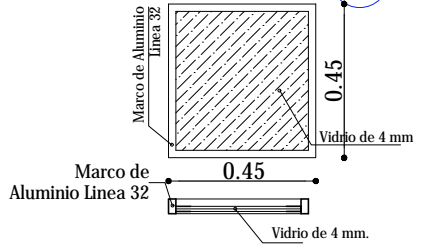

DETALLE DE VENTANAS
ESC. 1:25

DETALLE DE VENTANA PAÑO FLOJO

AGENCIA ESTATAL DE VIVIENDA - AEVIVIENDA	
PROYECTO DE VIVIENDA CUALITATIVA EN EL MUNICIPIO DE TRINIDAD -FASE(LXXIV) 2023- BENI	
ZONA: AREA URBANA	MUNICIPIO: TRINIDAD
PROVINCIA: CERCADO	DEPARTAMENTO: BENI

DISEÑO ARQUITECTÓNICO:	REVISADO Y APROBADO :	FECHA: DICIEMBRE/ 2023
		SUPERFICIE CONSTRUIDA:
		LAMINA: 18/23

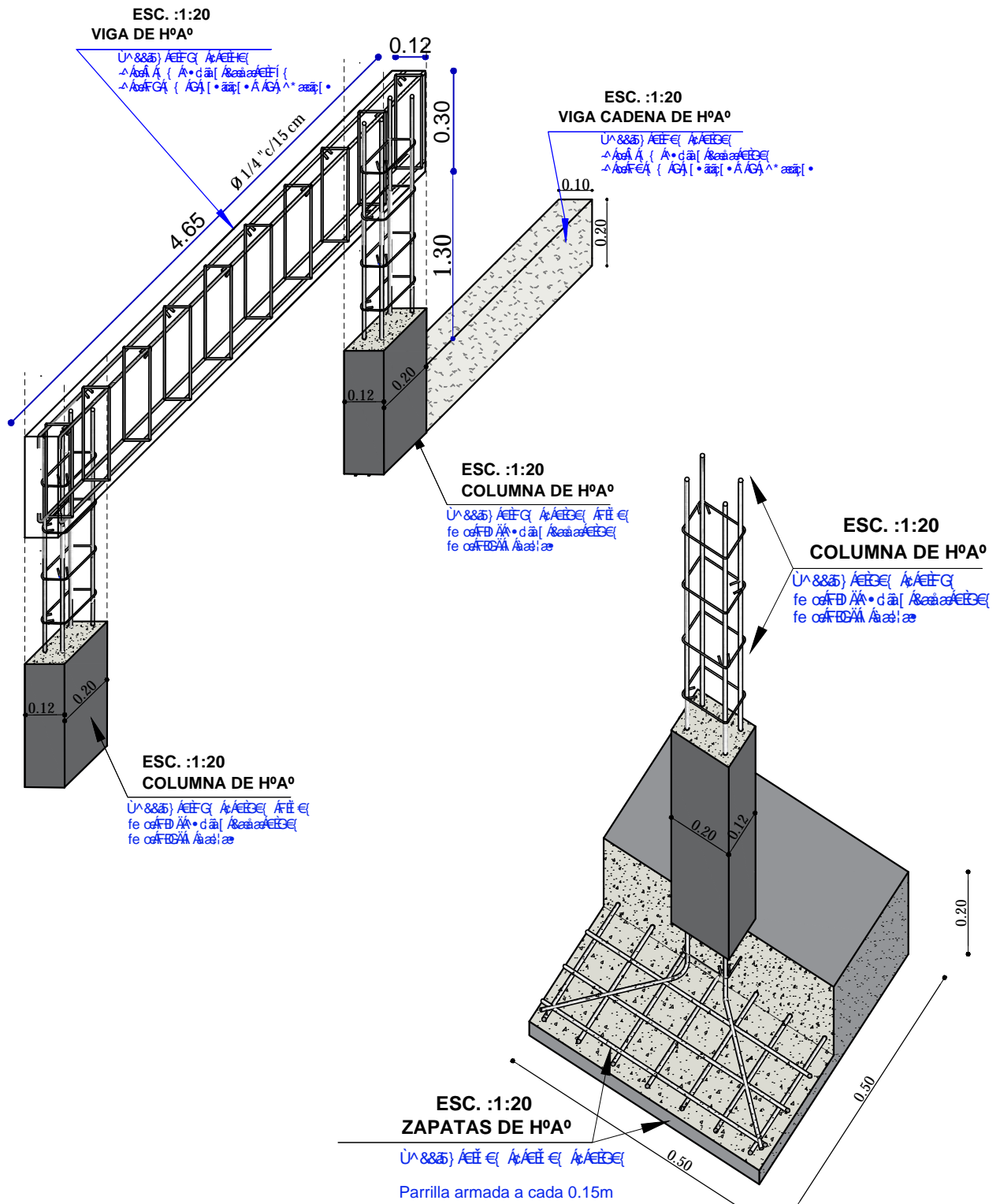

DETALLE DE VIGA Y ZAPATA DE HºAº
 ESC. 1:20

AGENCIA ESTATAL DE VIVIENDA - AEVIVIENDA	
PROYECTO DE VIVIENDA CUALITATIVA EN EL MUNICIPIO DE TRINIDAD -FASE(LXXIV) 2023- BENI	
ZONA: AREA URBANA	MUNICIPIO: TRINIDAD
PROVINCIA: CERCADO	DEPARTAMENTO: BENI

DISEÑO ARQUITECTÓNICO:	REVISADO Y APROBADO :	FECHA: DICIEMBRE/ 2023
		SUPERFICIE CONSTRUIDA:
		LAMINA: 19/23

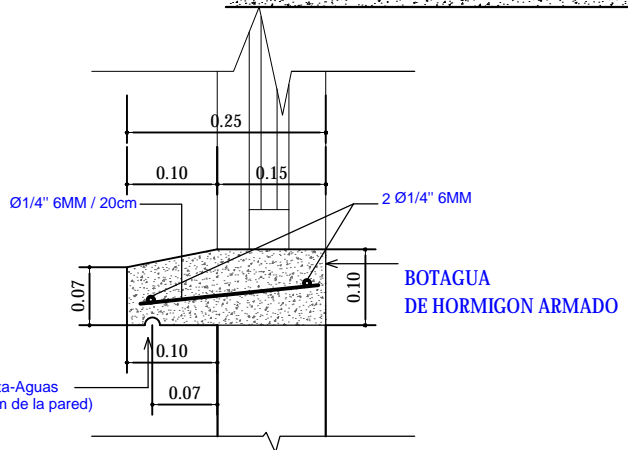
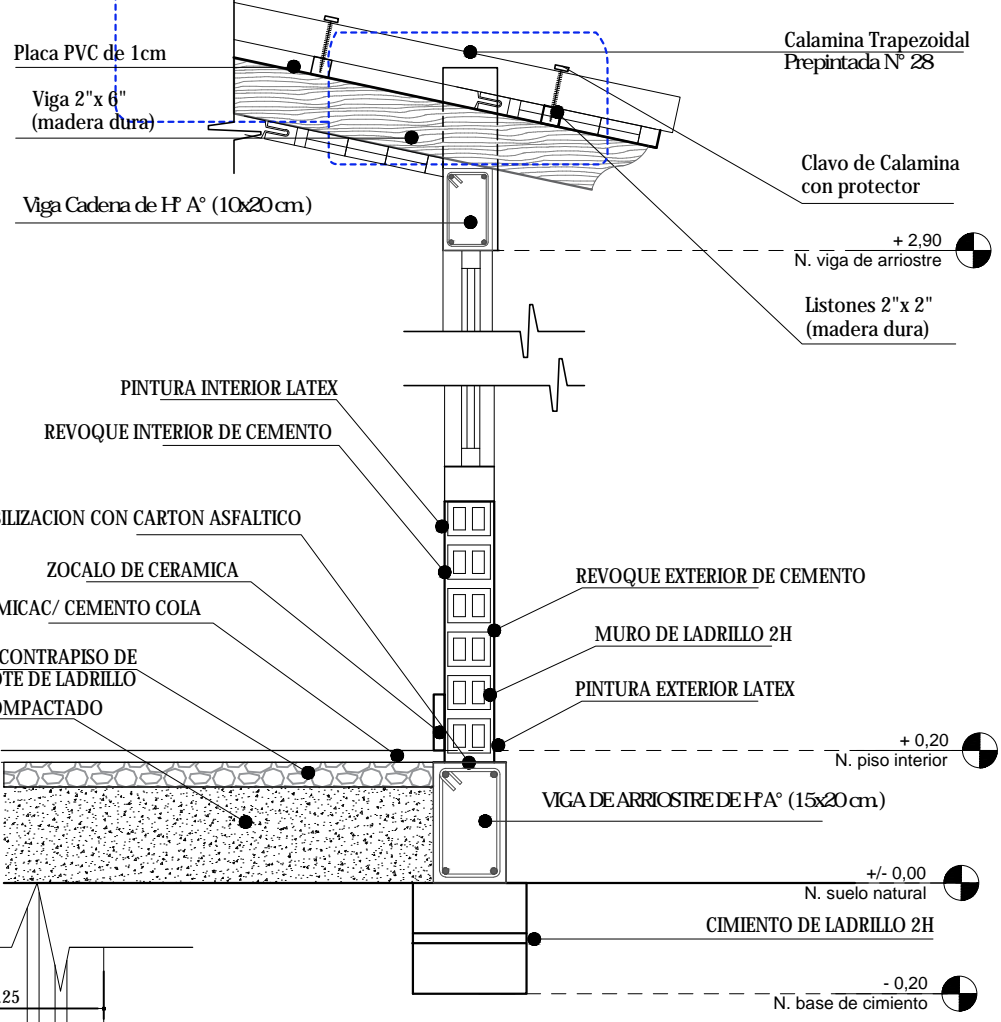
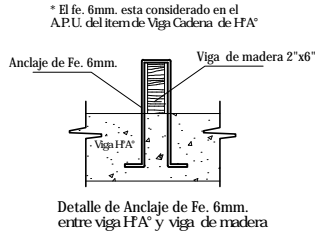
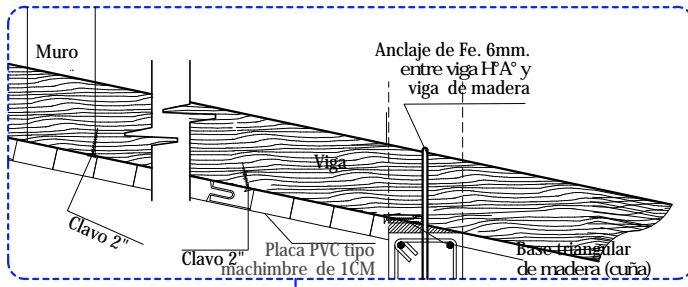

DETALLE DE BOTAGUA
ESC. 1:20

CORTE DE BORDE
ESC. 1:20

AGENCIA ESTATAL DE VIVIENDA - AEVIVIENDA	
PROYECTO DE VIVIENDA CUALITATIVA EN EL MUNICIPIO DE TRINIDAD -FASE(LXXIV) 2023- BENI	
ZONA: AREA URBANA	MUNICIPIO: TRINIDAD
PROVINCIA: CERCADO	DEPARTAMENTO: BENI

DISEÑO ARQUITECTÓNICO:	REVISADO Y APROBADO :	FECHA: DICIEMBRE/ 2023
		SUPERFICIE CONSTRUIDA:
		LAMINA: 20/23

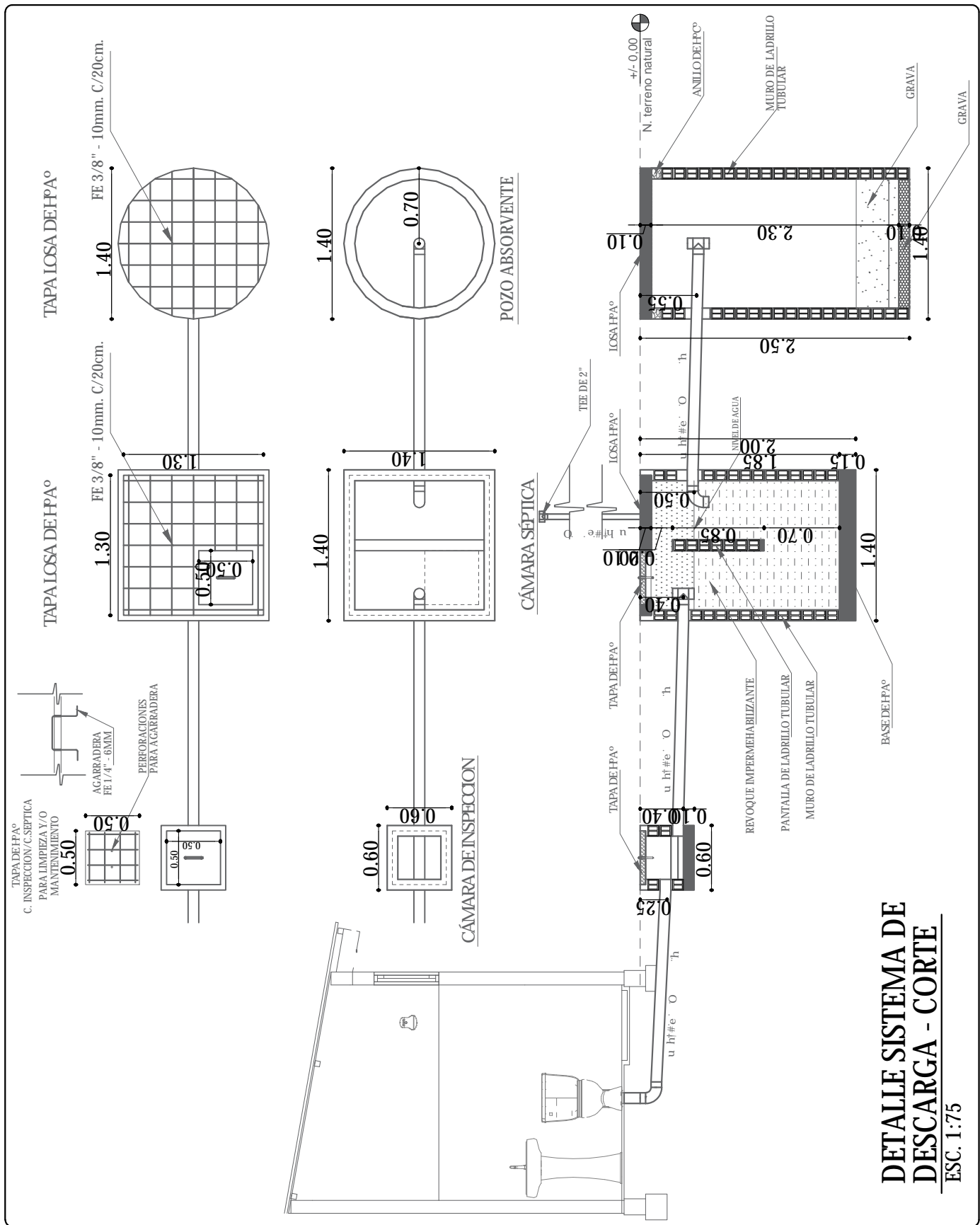

**DETALLE SISTEMA DE
DESCARGA - CORTE**
ESC. 1:75

AGENCIA ESTATAL DE VIVIENDA - AEVIVIENDA	
PROYECTO DE VIVIENDA CUALITATIVA EN EL MUNICIPIO DE TRINIDAD -FASE(LXXIV) 2023- BENI	
ZONA: AREA URBANA	MUNICIPIO: TRINIDAD
PROVINCIA: CERCADO	DEPARTAMENTO: BENI

) @ \ ^ ` k j y @ # r V @	REVISADO Y APROBADO :	FECHA: DICIEMBRE/ 2023
		SUPERFICIE CONSTRUIDA: 50.17m ²
		LAMINA: 21 /23

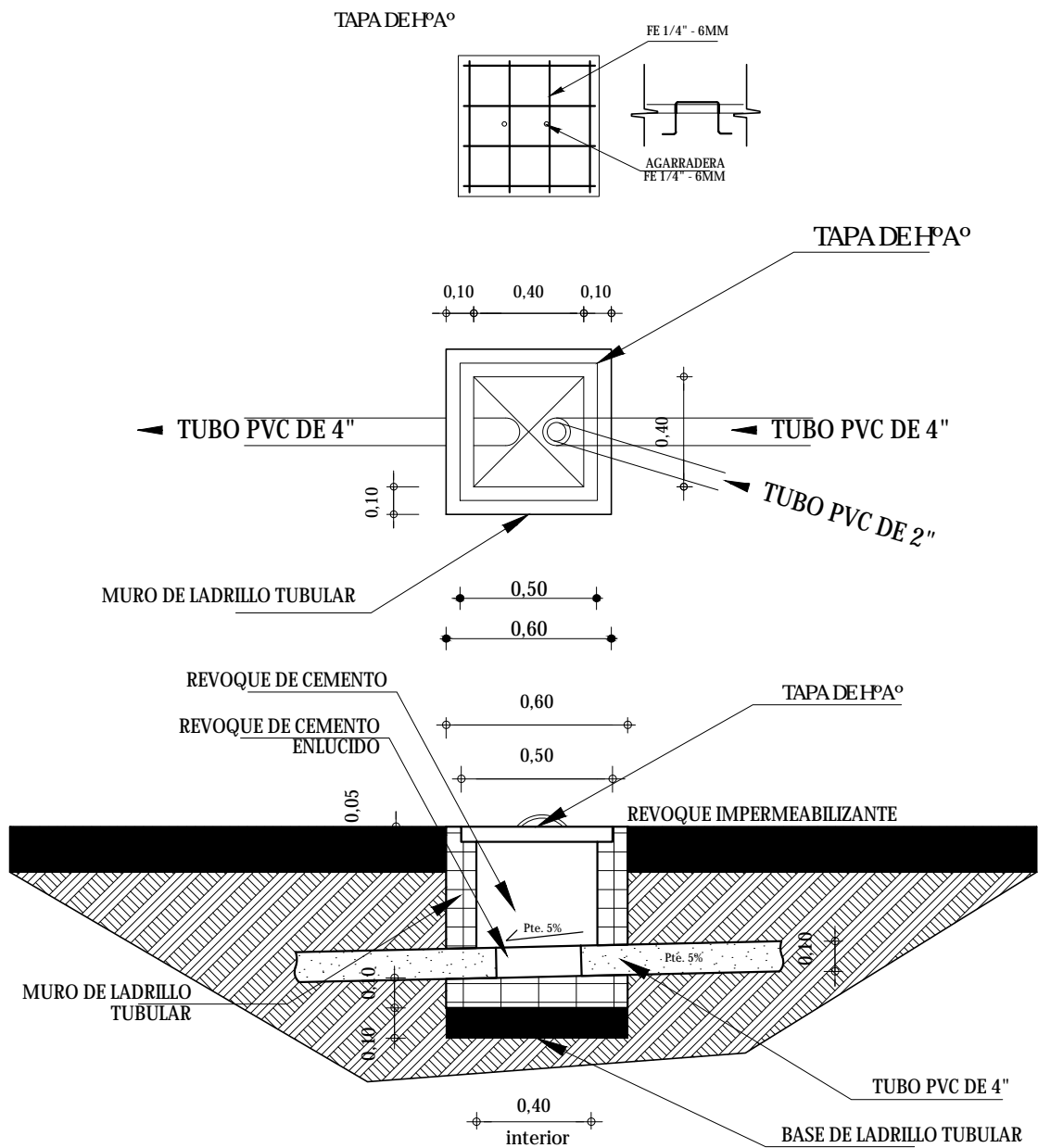



DETALLE CAMARA DE INSPECCION

ESC. 1:35

AGENCIA ESTATAL DE VIVIENDA - AEVIVIENDA	
PROYECTO DE VIVIENDA CUALITATIVA EN EL MUNICIPIO DE TRINIDAD - FASE(LXXIV) 2023- BENI	
ZONA: AREA URBANA	MUNICIPIO: TRINIDAD
PROVINCIA: CERCADO	DEPARTAMENTO: BENI

REVISADO Y APROBADO :	FECHA: DICIEMBRE/ 2023
	SUPERFICIE CONSTRUIDA: 50,17m ²
	LAMINA: 22 / 23

SIMBOLOGIA

	ESQUINERO INTERIOR DE PVC
	ESQUINERO EXTERIOR DE PVC



DETALLE DE ESQUINERO

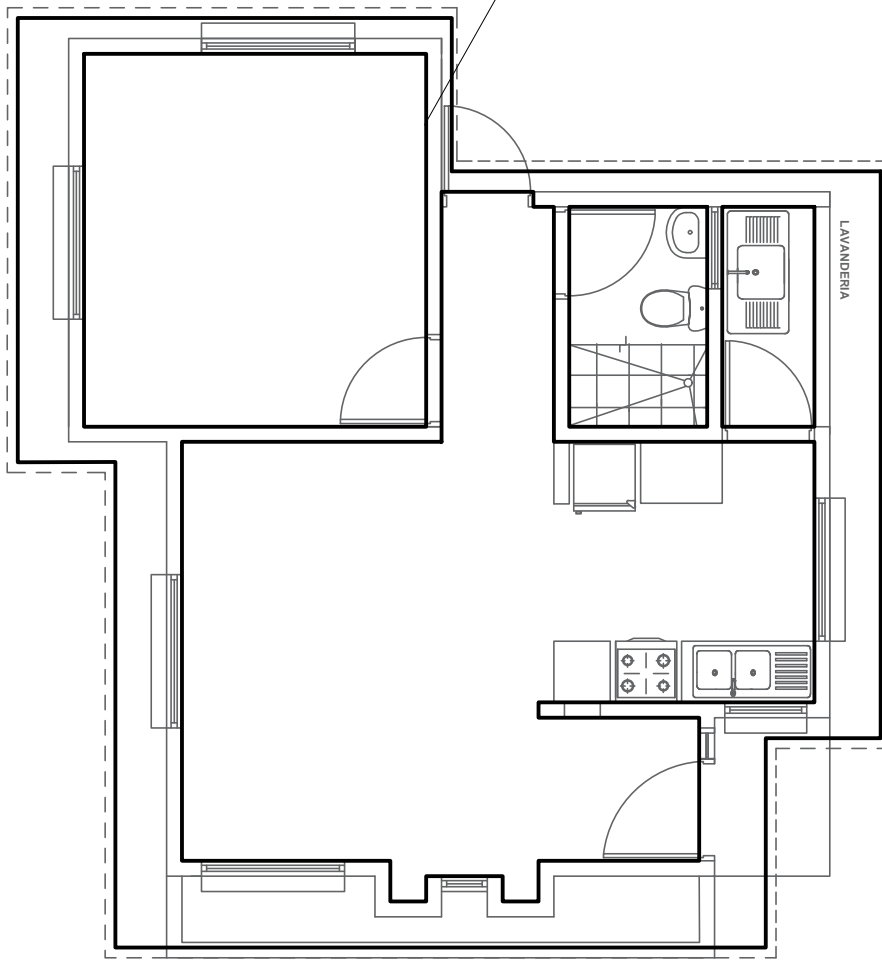

PLANO DE PVC INTERIOR - EXTERIOR

ESC. 1:75

AGENCIA ESTATAL DE VIVIENDA - AEVIVIENDA		DISEÑO ARQUITECTÓNICO:	REVISADO Y APROBADO :	FECHA: DICIEMBRE/ 2023
PROYECTO DE VIVIENDA CUALITATIVA EN EL MUNICIPIO DE TRINIDAD -FASE(LXXIV) 2023- BENI				SUPERFICIE CONSTRUIDA:
ZONA: AREA URBANA	MUNICIPIO: TRINIDAD			LAMINA:
PROVINCIA: CERCADO	DEPARTAMENTO: BENI			23 /23