

**EXCAVACION DE FUNDACIONES**  
ESCALA: 1:75

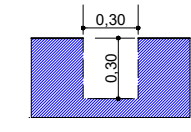

EXCAVACION DE CIMIENTOS DE H°C°

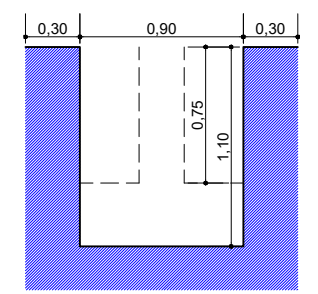

EXCAVACION DE ZAPATA TIPO 1

**CORTES**

<b>AGENCIA ESTATAL DE VIVIENDA - AEVIVIENDA</b>			
<b>NOMBRE DEL PROYECTO:</b> PROYECTO DE VIVIENDA NUEVA AUTOCONSTRUCCION EN EL MUNICIPIO DE VILLA MONTES -FASE (XXXII) 2023- TARIJA			
<b>MUNICIPIO:</b> VILLA MONTES	<b>VIVIENDAS:</b> 25 S.H.	<b>PLANO DE VIVIENDA:</b> 2 DORMITORIOS, COCINA-SALA-COMEDOR, BAÑO, GALERIA Y PASILLO	
<b>PROVINCIA:</b> GRAN CHACO	<b>DEPARTAMENTO:</b> TARIJA	<b>MODULO:</b> VIVIENDA NUEVA AUTOCONSTRUCCION	

**DISEÑADO POR:**

**REVISADO Y APROBADO POR:**

<b>FECHA:</b> Diciembre 2023
<b>SUPERFICIE:</b> 59,34m <sup>2</sup>
<b>LAMINA:</b> 01/25



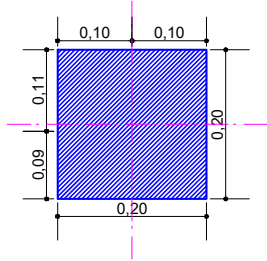

**COL. 1-A**

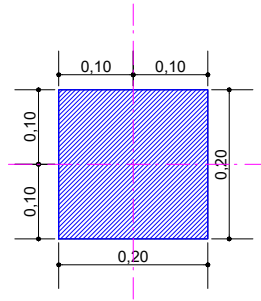

**COL. 1-C**

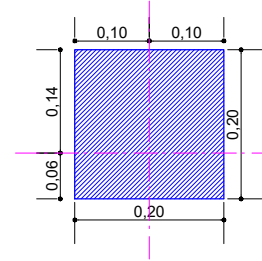

**COL. 2-A**

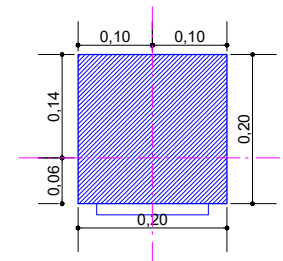

**COL. 2-C**

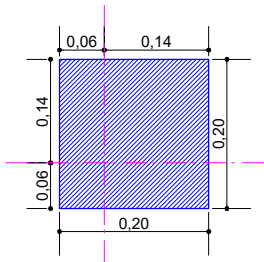

**COL. 2-D**

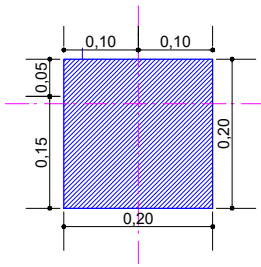

**COL. 5-A**

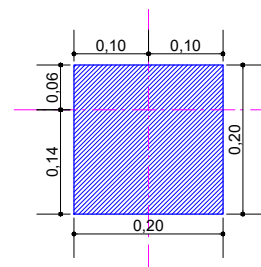

**COL. 5-C**

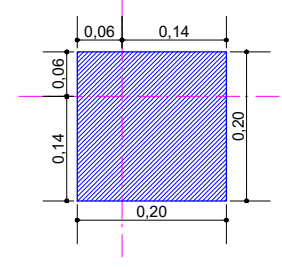

**COL. 5-D**

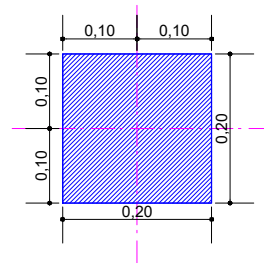

**COL. 6-A**

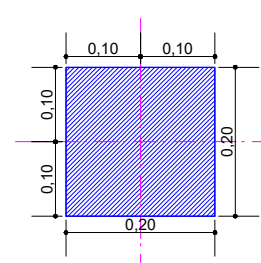

**COL. 7-C**

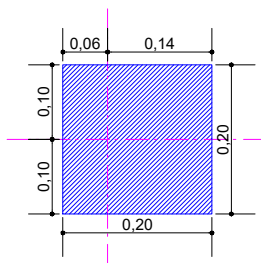

**COL. 7-D**

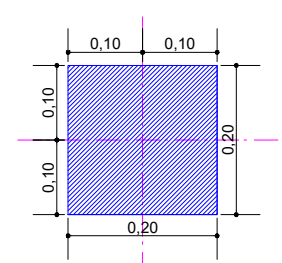

**COL. 7-A**

**EXCENTRICIDAD DE COLUMNAS**

ESCALA: 1:10

**CORTES**

<b>AGENCIA ESTATAL DE VIVIENDA - AEVIVIENDA</b>		
<b>NOMBRE DEL PROYECTO:</b> PROYECTO DE VIVIENDA NUEVA AUTOCONSTRUCCION EN EL MUNICIPIO DE VILLA MONTES -FASE(XXXII) 2023- TARIJA		
<b>MUNICIPIO:</b> VILLA MONTES	<b>VIVIENDAS:</b> 25 S.H.	<b>PLANO DE VIVIENDA:</b> 2 DORMITORIOS, COCINA-SALA-COMEDOR, BAÑO, GALERIA Y PASILLO
<b>PROVINCIA:</b> GRAN CHACO	<b>DEPARTAMENTO:</b> TARIJA	<b>MODULO:</b> VIVIENDA NUEVA AUTOCONSTRUCCION

**DISEÑADO POR:**

**REVISADO Y APROBADO POR:**

<b>FECHA:</b> Diciembre 2023
<b>SUPERFICIE:</b> 59,34m <sup>2</sup>
<b>LAMINA:</b> 02/25



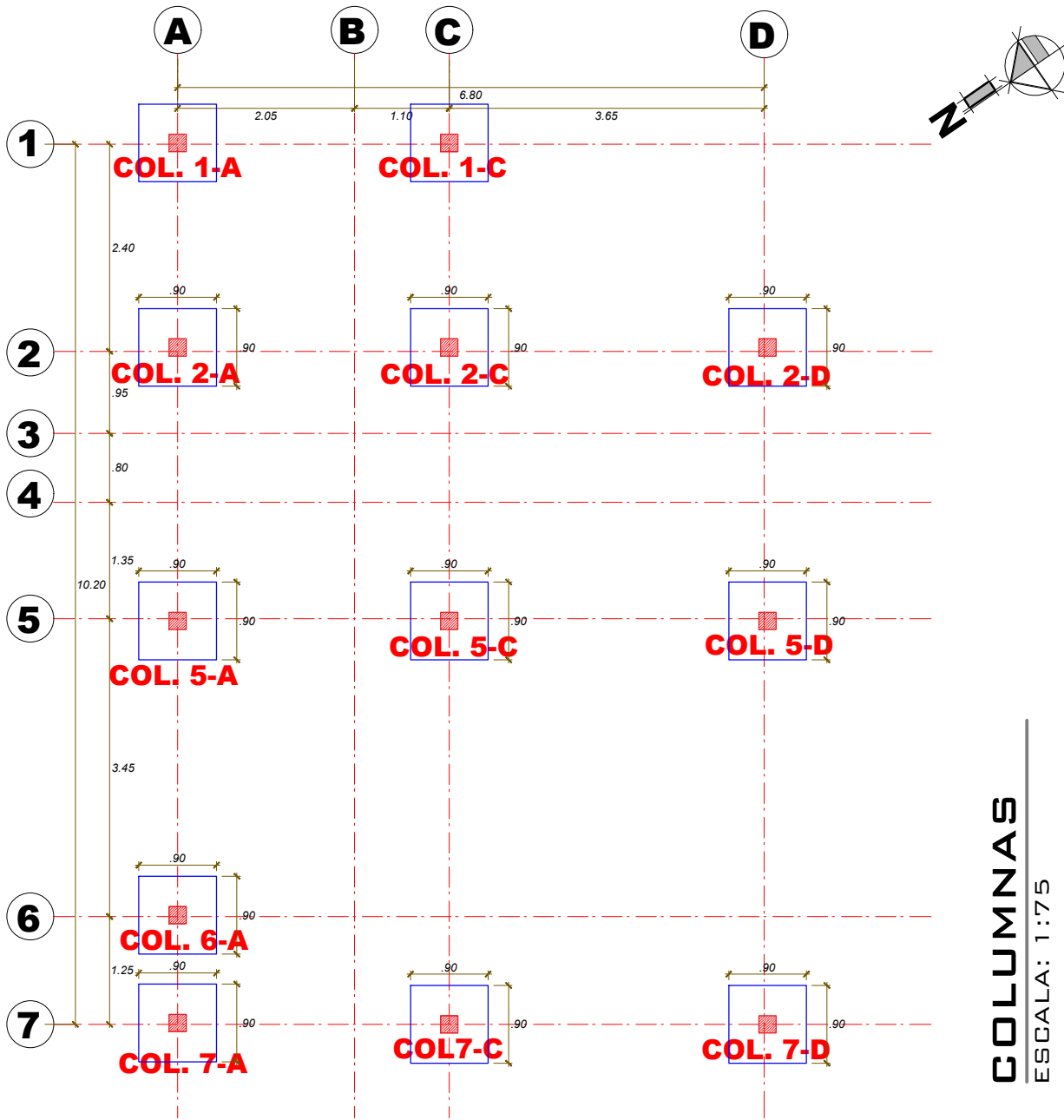

**COLUMNAS**  
ESCALA: 1:75

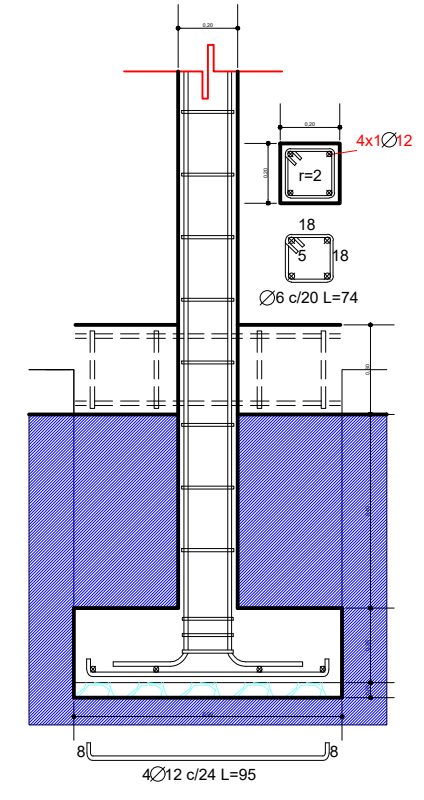

<b>AGENCIA ESTATAL DE VIVIENDA - AEVIVIENDA</b>		
<b>NOMBRE DEL PROYECTO:</b> PROYECTO DE VIVIENDA NUEVA AUTOCONSTRUCCION EN EL MUNICIPIO DE VILLA MONTES -FASE(XXXII) 2023- TARIJA		
<b>MUNICIPIO:</b> VILLA MONTES	<b>VIVIENDAS:</b> 25 S.H.	<b>PLANO DE VIVIENDA:</b> 2 DORMITORIOS, COCINA-SALA-COMEDOR, BAÑO, GALERIA Y PASILLO
<b>PROVINCIA:</b> GRAN CHACO	<b>DEPARTAMENTO:</b> TARIJA	<b>MODULO:</b> VIVIENDA NUEVA AUTOCONSTRUCCION

**DISEÑADO POR:**

**REVISADO Y APROBADO POR:**

<b>FECHA:</b> Diciembre 2023
<b>SUPERFICIE:</b> 59,34m <sup>2</sup>
<b>LAMINA:</b> 03/25



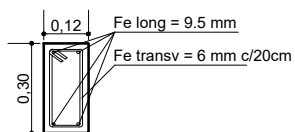
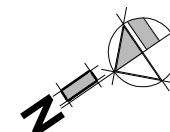

**SECCION DE  
VIGA DE ARRIOSTRE  
DE H°A°**

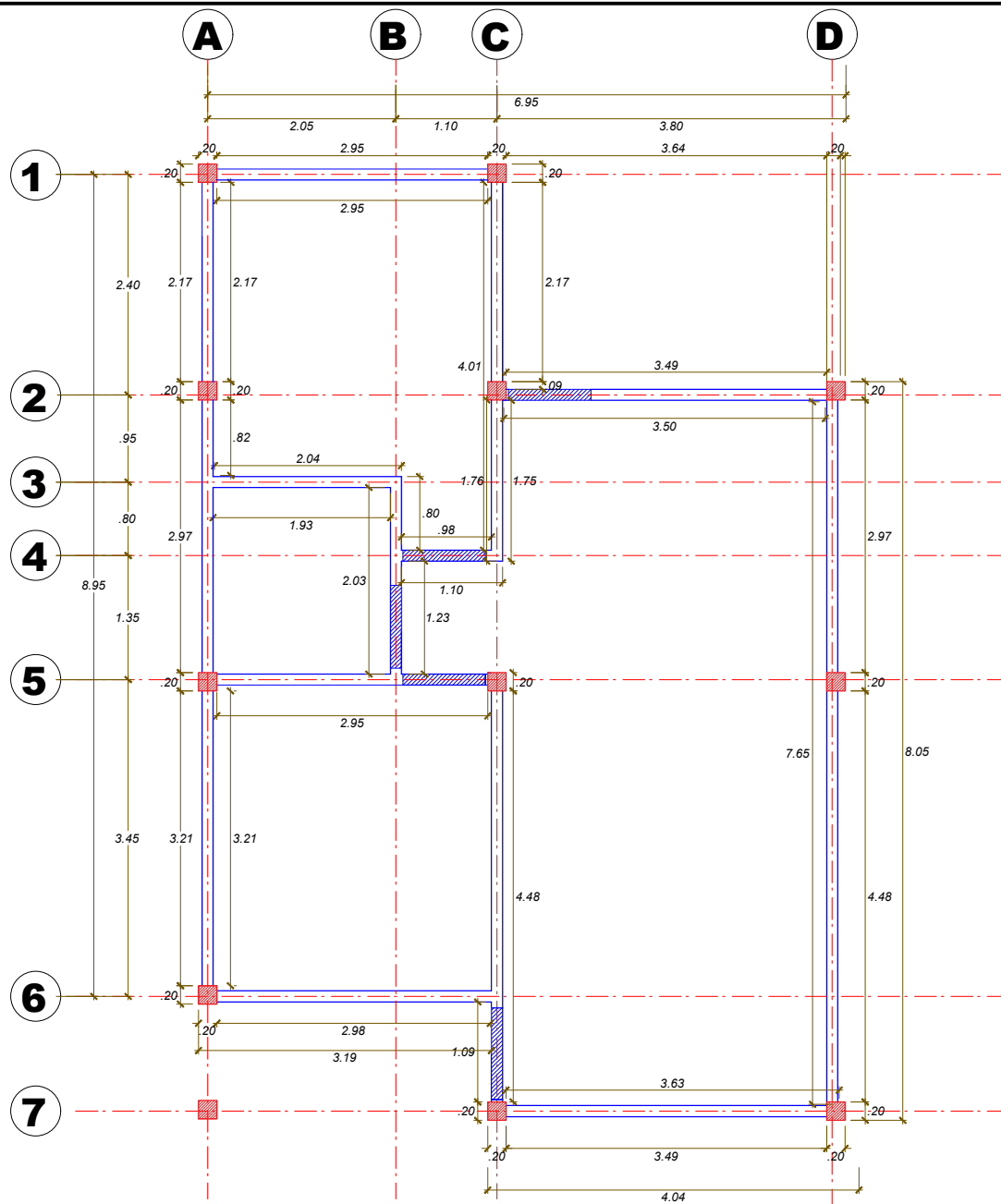

**VIGA DE ARRIOSTRE DE H°A°  
(SOBRECIMIENTO)**

ESCALA: 1:75

<b>AGENCIA ESTATAL DE VIVIENDA - AEVIVIENDA</b>		
<b>NOMBRE DEL PROYECTO:</b> PROYECTO DE VIVIENDA NUEVA AUTOCONSTRUCCION EN EL MUNICIPIO DE VILLA MONTES -FASE(XXXII) 2023- TARIJA		
<b>MUNICIPIO:</b> VILLA MONTES	<b>VIVIENDAS:</b> 25 S.H.	<b>PLANO DE VIVIENDA:</b> 2 DORMITORIOS, COCINA-SALA-COMEDOR, BAÑO, GALERIA Y PASILLO
<b>PROVINCIA:</b> GRAN CHACO	<b>DEPARTAMENTO:</b> TARIJA	<b>MODULO:</b> VIVIENDA NUEVA AUTOCONSTRUCCION

**DISEÑADO POR:**

**REVISADO Y APROBADO POR:**

**FECHA:** Diciembre 2023  
**SUPERFICIE:**  
59,34m<sup>2</sup>  
**LAMINA:**  
04/25



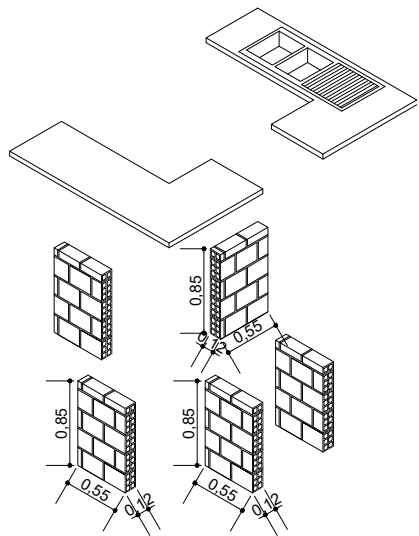

MURETES MESON

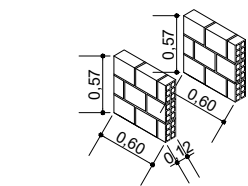

MURETES LAVANDERIA

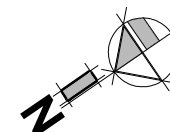
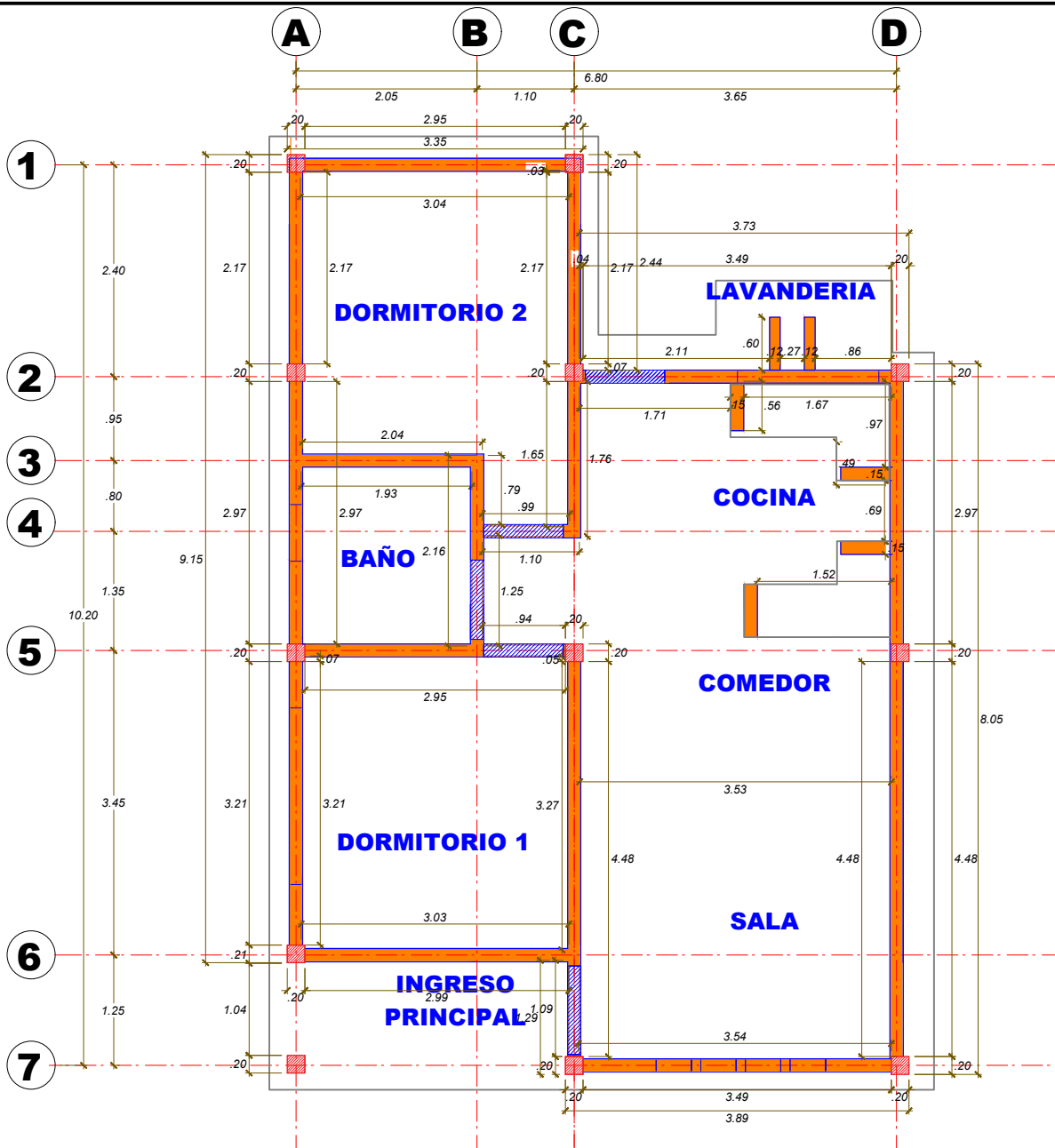

PLANO DE MURO DE LADRILLO

ESCALA: 1:75

<b>AGENCIA ESTATAL DE VIVIENDA - AEVIVIENDA</b>		<b>DISEÑADO POR:</b>	<b>REVISADO Y APROBADO POR:</b>	<b>FECHA:</b> Diciembre 2023
<b>NOMBRE DEL PROYECTO:</b> PROYECTO DE VIVIENDA NUEVA AUTOCONSTRUCCION EN EL MUNICIPIO DE VILLA MONTES -FASE(XXII) 2023- TARIJA				<b>SUPERFICIE:</b> 59,34m <sup>2</sup>
<b>MUNICIPIO:</b> VILLA MONTES	<b>VIVIENDAS:</b> 25 S.H.	<b>PLANO DE VIVIENDA:</b> 2 DORMITORIOS, COCINA-SALA-COMEDOR, BAÑO, GALERIA Y PASILLO		<b>LAMINA:</b> 05/25
<b>PROVINCIA:</b> GRAN CHACO	<b>DEPARTAMENTO:</b> TARIJA	<b>MODULO:</b> VIVIENDA NUEVA AUTOCONSTRUCCION		



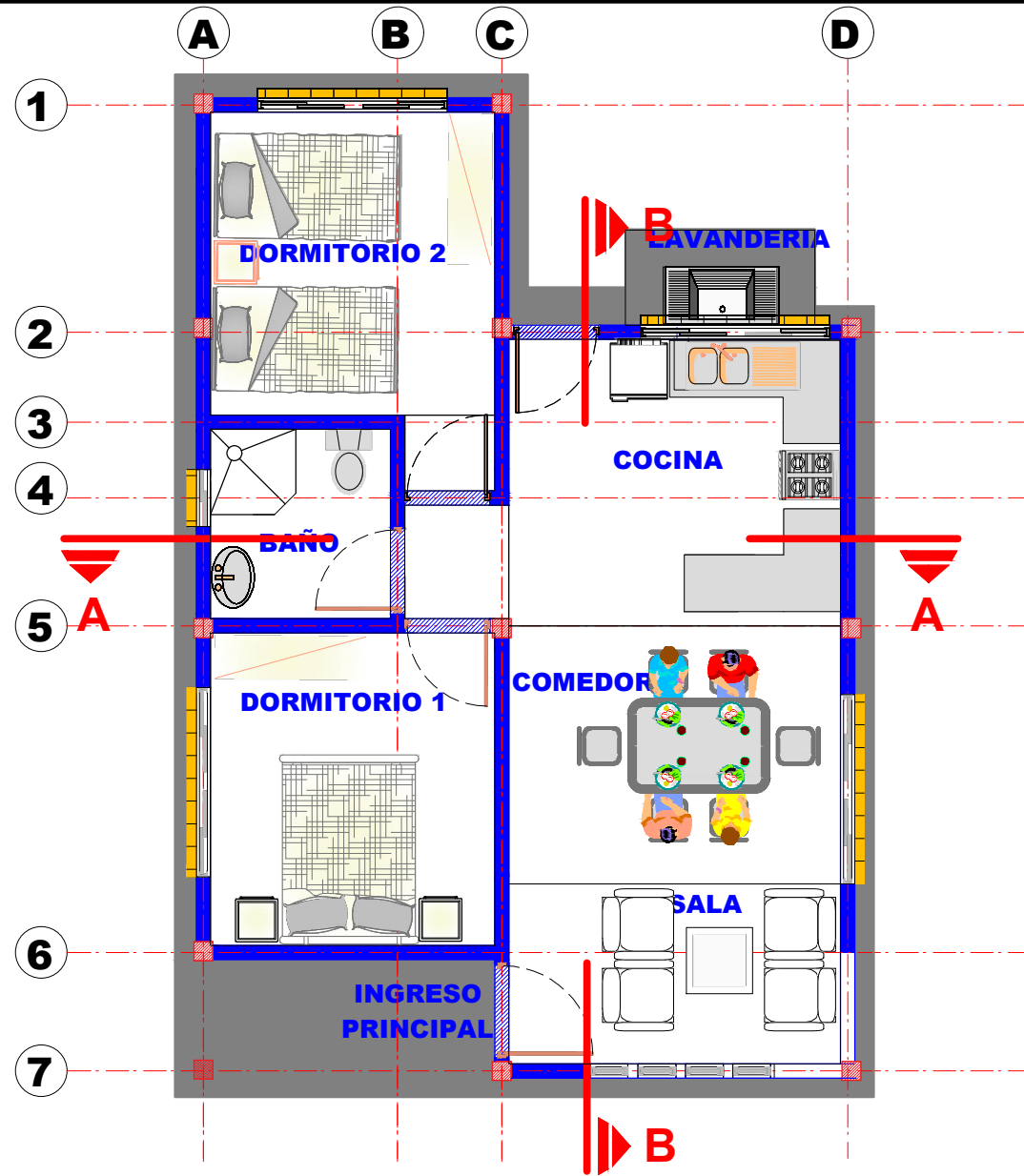

# PLANTA AMOBLADA

ESCALA: 1:75

<b>AGENCIA ESTATAL DE VIVIENDA - AEVIVIENDA</b>		
<b>NOMBRE DEL PROYECTO:</b> PROYECTO DE VIVIENDA NUEVA AUTOCONSTRUCCION EN EL MUNICIPIO DE VILLA MONTES -FASE(XXXII) 2023- TARIJA		
<b>MUNICIPIO:</b> VILLA MONTES	<b>VIVIENDAS:</b> 25 S.H.	<b>PLANO DE VIVIENDA:</b> 2 DORMITORIOS, COCINA-SALA-COMEDOR, BAÑO, GALERIA Y PASILLO
<b>PROVINCIA:</b> GRAN CHACO	<b>DEPARTAMENTO:</b> TARIJA	<b>MODULO:</b> VIVIENDA NUEVA AUTOCONSTRUCCION

**DISEÑADO POR:**

**REVISADO Y APROBADO POR:**

**FECHA:** Diciembre 2023  
**SUPERFICIE:** 59,34m<sup>2</sup>  
**LAMINA:** 06/25



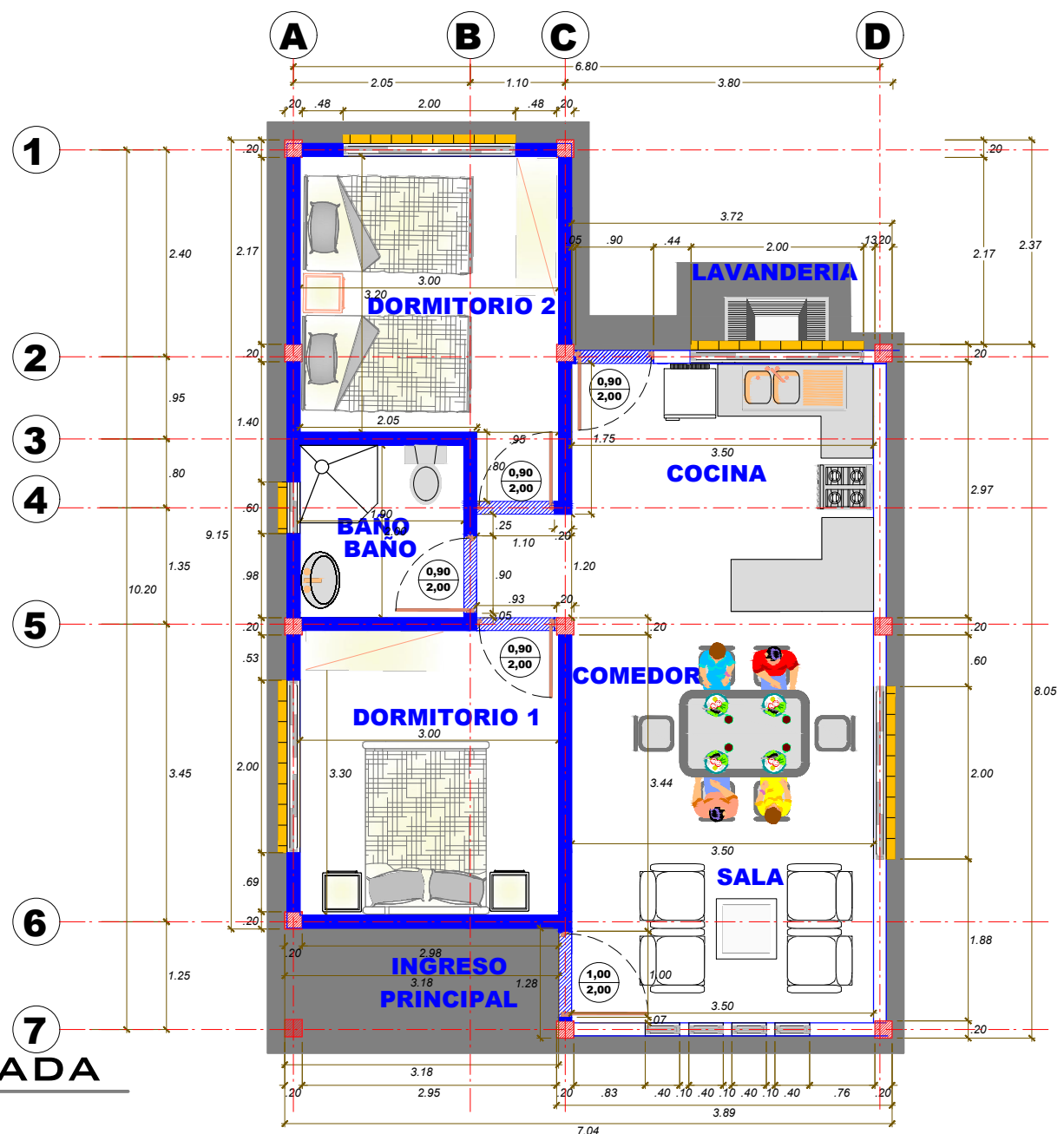
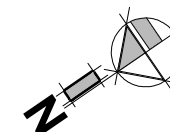

**PLANTA ACOTADA**  
 ESCALA: 1:75

<b>AGENCIA ESTATAL DE VIVIENDA - AEVIVIENDA</b>		
<b>NOMBRE DEL PROYECTO:</b> PROYECTO DE VIVIENDA NUEVA AUTOCONSTRUCCION EN EL MUNICIPIO DE VILLA MONTES -FASE(XXII) 2023- TARIJA		
<b>MUNICIPIO:</b> VILLA MONTES	<b>VIVIENDAS:</b> 25 S.H.	<b>PLANO DE VIVIENDA:</b> 2 DORMITORIOS, COCINA-SALA-COMEDOR, BAÑO, GALERIA Y PASILLO
<b>PROVINCIA:</b> GRAN CHACO	<b>DEPARTAMENTO:</b> TARIJA	<b>MODULO:</b> VIVIENDA NUEVA AUTOCONSTRUCCION

**DISEÑADO POR:**

**REVISADO Y APROBADO POR:**

**FECHA:** Diciembre 2023  
**SUPERFICIE:**  
 59,34m<sup>2</sup>  
**LAMINA:**  
 07/25



# PLANO DE PISOS, ZOCALOS Y ACERA

ESCALA: 1:75

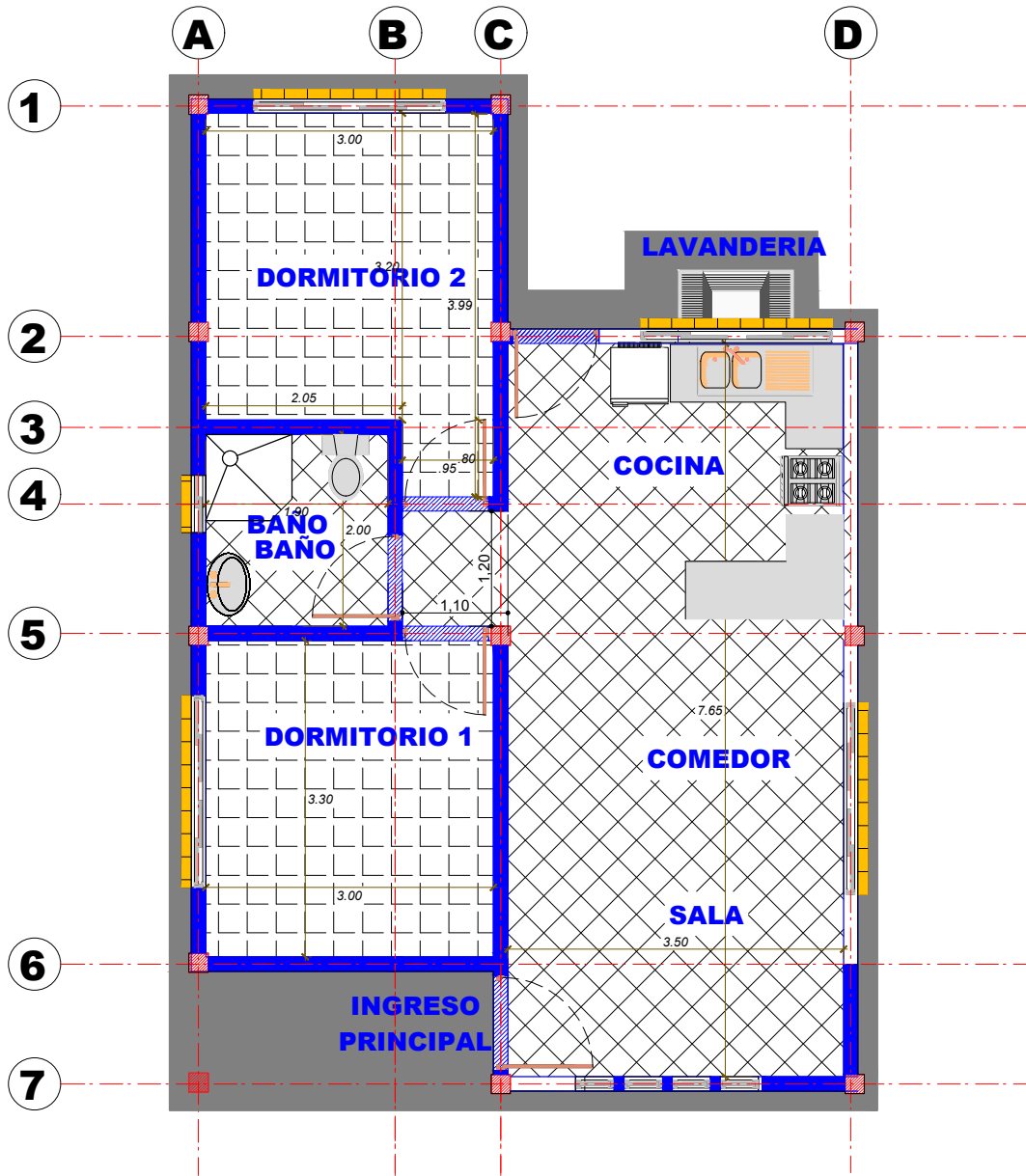

<b>AGENCIA ESTATAL DE VIVIENDA - AEVIENDA</b>			
<b>NOMBRE DEL PROYECTO:</b> PROYECTO DE VIVIENDA NUEVA AUTOCONSTRUCCION EN EL MUNICIPIO DE VILLA MONTES -FASE (XXXII) 2023- TARIJA			
<b>MUNICIPIO:</b> VILLA MONTES	<b>VIVIENDAS:</b> 25 S.H.	<b>PLANO DE VIVIENDA:</b> DORMITORIOS, COCINA-SALA-COMEDOR, BAÑO, GALERIA Y PASILLO	
<b>PROVINCIA:</b> GRAN CHACO	<b>DEPARTAMENTO:</b> TARIJA	<b>MODULO:</b> VIVIENDA NUEVA AUTOCONSTRUCCION	

**DISEÑADO POR:**

**REVISADO Y APROBADO POR:**

<b>FECHA:</b> Diciembre 2023
<b>SUPERFICIE:</b> 59,34m <sup>2</sup>
<b>LAMINA:</b> 08/25





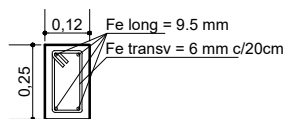
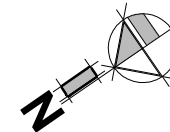

**SECCION DE  
VIGA CADENA  
DE H°A°**

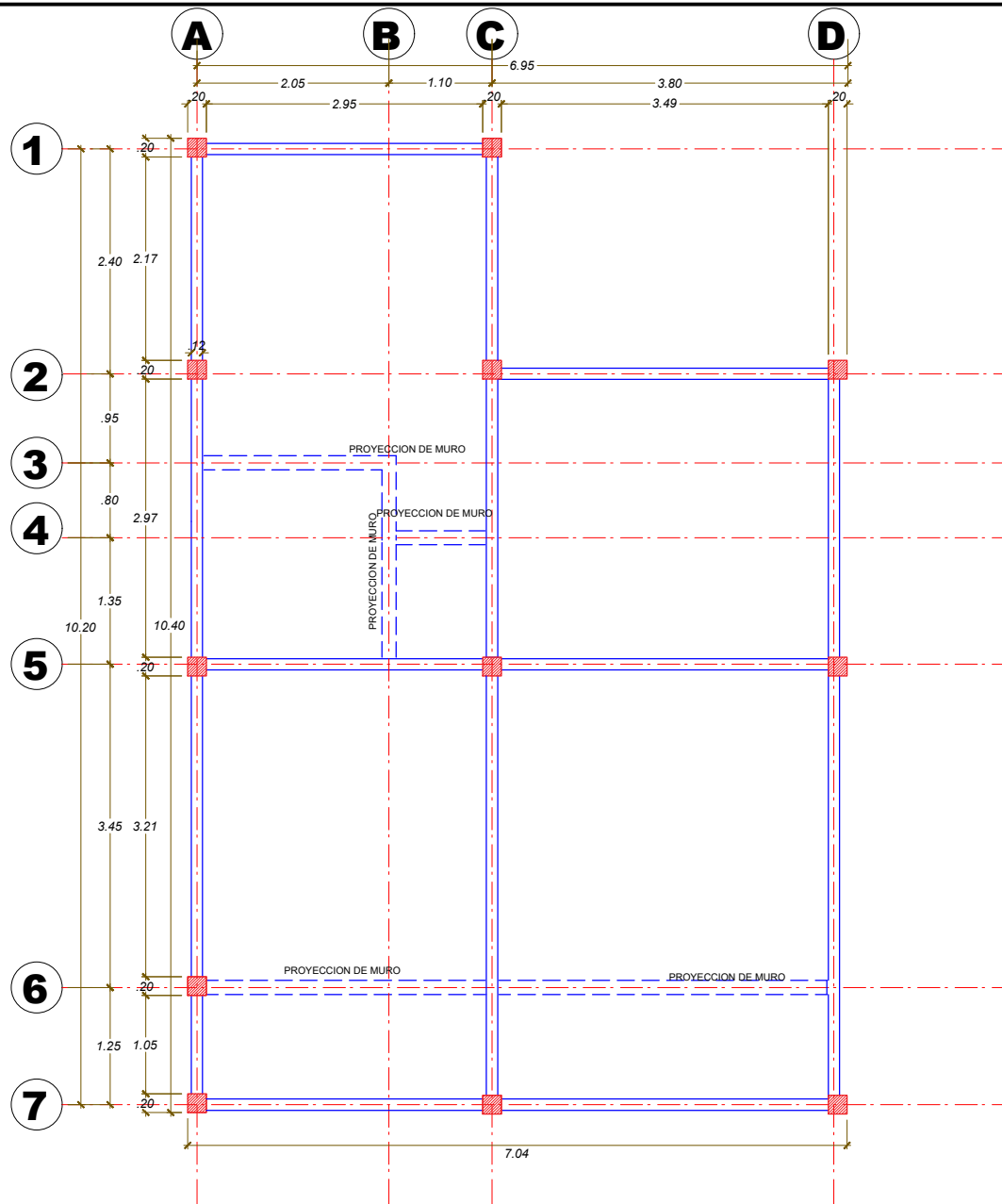

**PLANO Y DETALLE DE VIGA**  
ESCALA: 1:75

<b>AGENCIA ESTATAL DE VIVIENDA - AEVIVIENDA</b>		<b>DISEÑADO POR:</b>	<b>REVISADO Y APROBADO POR:</b>	<b>FECHA:</b> Diciembre 2023
<b>NOMBRE DEL PROYECTO:</b> PROYECTO DE VIVIENDA NUEVA AUTOCONSTRUCCION EN EL MUNICIPIO DE VILLA MONTES -FASE(XXXII) 2023- TARIJA				<b>SUPERFICIE:</b> 59,34m <sup>2</sup>
<b>MUNICIPIO:</b> VILLA MONTES	<b>VIVIENDAS:</b> 25 S.H.	<b>PLANO DE VIVIENDA:</b> 2 DORMITORIOS, COCINA-SALA-COMEDOR, BAÑO, GALERIA Y PASILLO		<b>LAMINA:</b> 09/25
<b>PROVINCIA:</b> GRAN CHACO	<b>DEPARTAMENTO:</b> TARIJA	<b>MODULO:</b> VIVIENDA NUEVA AUTOCONSTRUCCION		



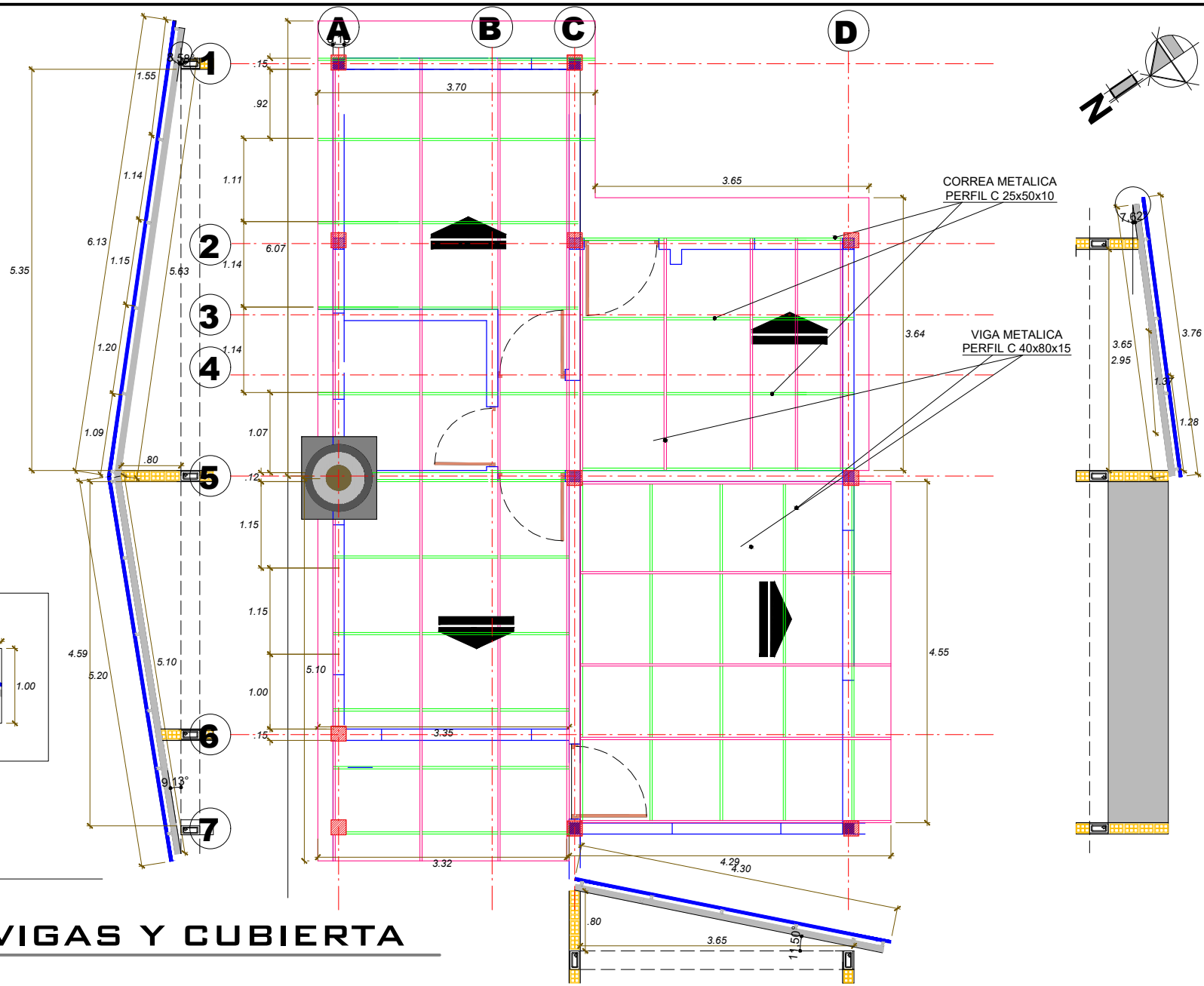

# PLANO DE VIGAS Y CUBIERTA

ESCALA: 1:75

<b>AGENCIA ESTATAL DE VIVIENDA - AEVIVIENDA</b>		
<b>NOMBRE DEL PROYECTO:</b> PROYECTO DE VIVIENDA NUEVA AUTOCONSTRUCCION EN EL MUNICIPIO DE VILLA MONTES -FASE(XXXII) 2023- TARIJA		
<b>MUNICIPIO:</b> VILLA MONTES	<b>VIVIENDAS:</b> 25 S.H.	<b>PLANO DE VIVIENDA:</b> 2 DORMITORIOS, COCINA-SALA-COMEDOR, BAÑO, GALERIA Y PASILLO
<b>PROVINCIA:</b> GRAN CHACO	<b>DEPARTAMENTO:</b> TARIJA	<b>MODULO:</b> VIVIENDA NUEVA AUTOCONSTRUCCION

**DISEÑADO POR:**

**REVISADO Y APROBADO POR:**

**FECHA:** Diciembre 2023

**SUPERFICIE:**  
59,34m<sup>2</sup>

**LAMINA:**  
10/25



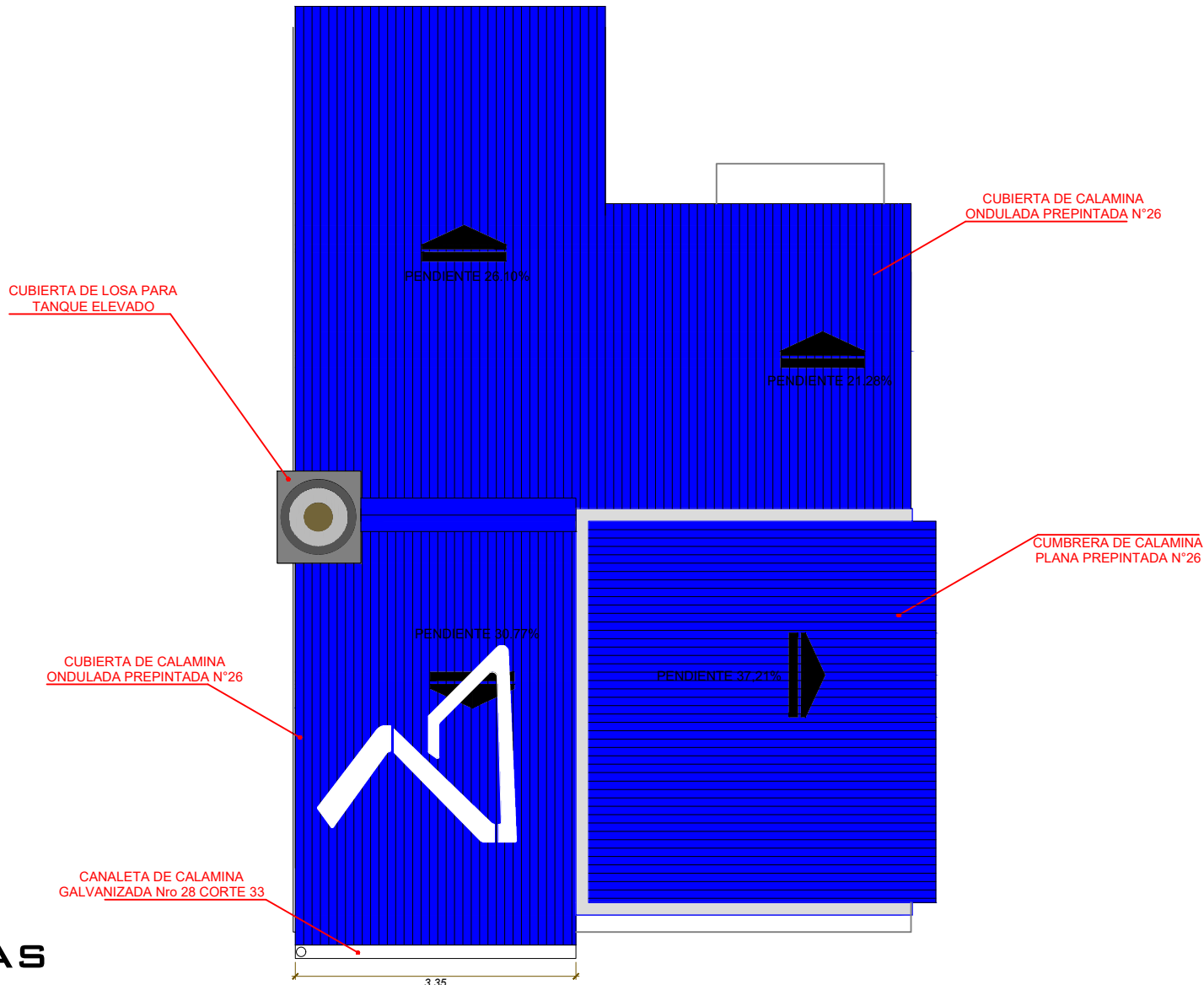
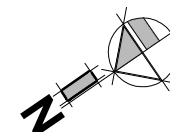

# CUBIERTAS

ESCALA: 1:75

<b>AGENCIA ESTATAL DE VIVIENDA - AEVIVIENDA</b>		<b>DISEÑADO POR:</b>	<b>REVISADO Y APROBADO POR:</b>	<b>FECHA:</b> Diciembre 2023	
<b>NOMBRE DEL PROYECTO:</b> PROYECTO DE VIVIENDA NUEVA AUTOCONSTRUCCION EN EL MUNICIPIO DE VILLA MONTES -FASE(XXXII) 2023- TARIJA				<b>SUPERFICIE:</b> 59,34m <sup>2</sup>	
<b>MUNICIPIO:</b> VILLA MONTES	<b>VIVIENDAS:</b> 25 S.H.			<b>PLANO DE VIVIENDA:</b> 2 DORMITORIOS, COCINA-SALA-COMEDOR, BAÑO, GALERIA Y PASILLO	<b>LAMINA:</b> 11/25
<b>PROVINCIA:</b> GRAN CHACO	<b>DEPARTAMENTO:</b> TARIJA			<b>MODULO:</b> VIVIENDA NUEVA AUTOCONSTRUCCION	 <b>AEVIVIENDA</b> AGENCIA ESTATAL DE VIVIENDA

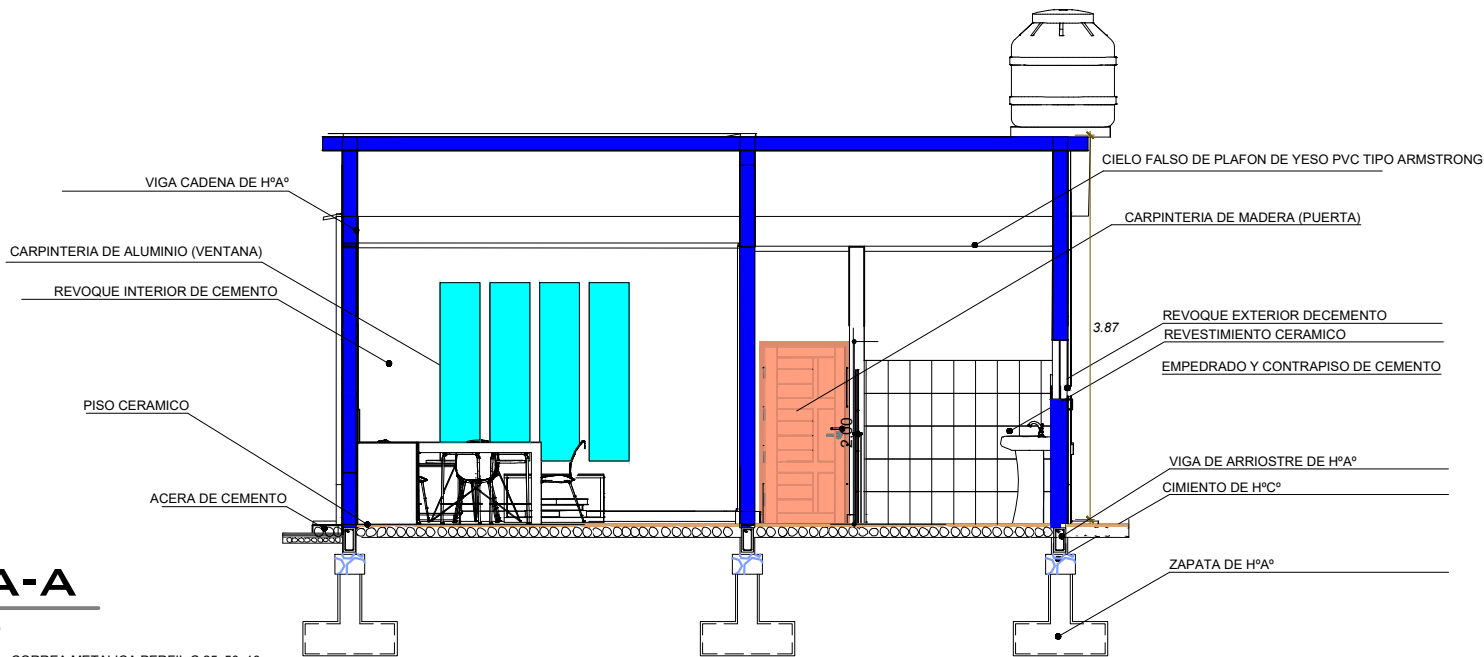

**CORTE A-A**

ESCALA: 1:75

CORREA METALICA PERFIL C 25x50x10

VIGA METALICA PERFIL C 40x80x15

VIGA CADENA DE H²A°

REVOQUE INTERIOR DE CEMENTO

PISO CERAMICO

**LAVANDERIA**

ACERA DE CEMENTO

CIELO FALSO DE PLAFON DE YESO PVC TIPO ARMSTRONG

CARPINTERIA DE MADERA (PUERTA)

3.87

REVOQUE EXTERIOR DE CEMENTO

REVESTIMIENTO CERAMICO

EMPEDRADO Y CONTRAPISO DE CEMENTO

VIGA DE ARRIOSTRE DE H²A°

CIMIENTO DE H²C°

ZAPATA DE H²A°

CUMBRERA DE CALAMINA PLANA PREPINTADA Nro.26

PARAPETO DE LADRILLO CON REVOQUE EXTERIOR

CIELO FALSO DE PLAFON DE YESO PVC TIPO ARMSTRONG

MURO DE LADRILLO 6H

COLUMNA DE H²A°

REVOQUE EXTERIOR DE CEMENTO

EMPEDRADO Y CONTRAPISO DE CEMENTO

VIGA DE ARRIOSTRE DE H²A°

CIMIENTO DE H²C°

**COCINA**

**COMEDOR-SALA**

0.25

2.80

0.33

0.83

**CORTE B-B**

ESCALA: 1:75

<b>AGENCIA ESTATAL DE VIVIENDA - AEVIVIENDA</b>		
<b>NOMBRE DEL PROYECTO:</b> PROYECTO DE VIVIENDA NUEVA AUTOCONSTRUCCION EN EL MUNICIPIO DE VILLA MONTES -FASE(XXXII) 2023- TARIJA		
<b>MUNICIPIO:</b> VILLA MONTES	<b>VIVIENDAS:</b> 25 S.H.	<b>PLANO DE VIVIENDA:</b> 2 DORMITORIOS, COCINA-SALA-COMEDOR, BAÑO, GALERIA Y PASILLO
<b>PROVINCIA:</b> GRAN CHACO	<b>DEPARTAMENTO:</b> TARIJA	<b>MODULO:</b> VIVIENDA NUEVA AUTOCONSTRUCCION

**DISEÑADO POR:**

**REVISADO Y APROBADO POR:**

**FECHA:** Diciembre 2023

**SUPERFICIE:**  
59,34m<sup>2</sup>

**LAMINA:**  
12/25



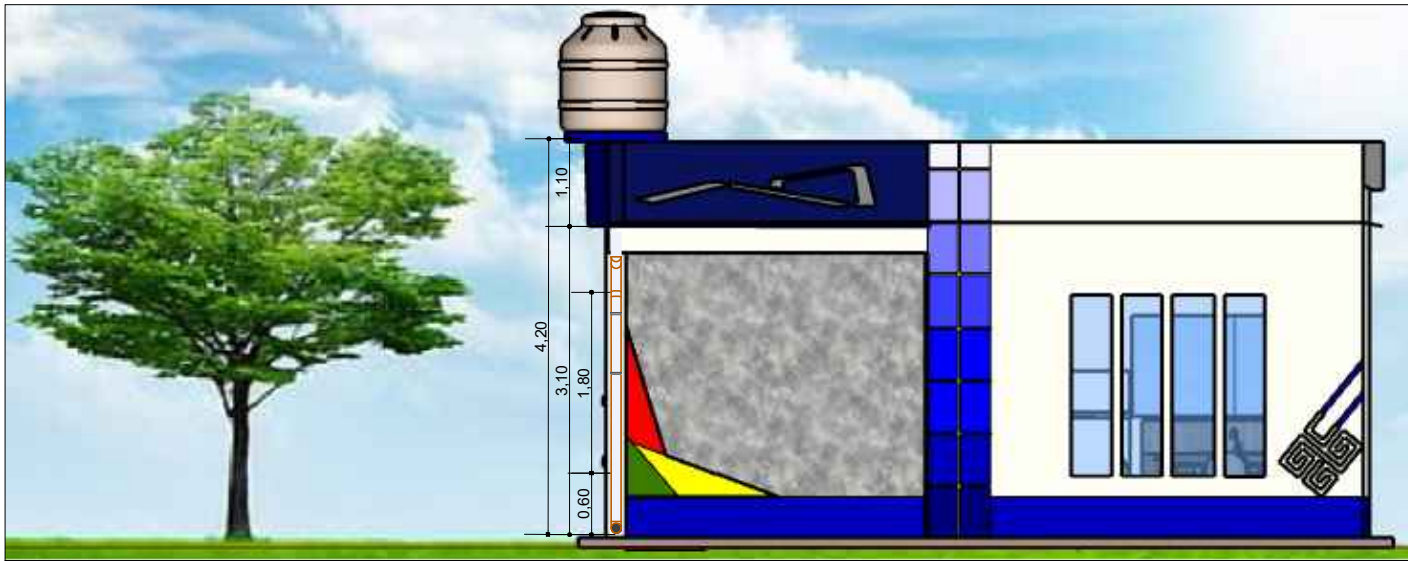

## FACHADA FRONTAL

ESCALA: 1:75

## FACHADA POSTERIOR

ESCALA: 1:75



### AGENCIA ESTATAL DE VIVIENDA - AEVIVIENDA

#### NOMBRE DEL PROYECTO:

PROYECTO DE VIVIENDA NUEVA AUTOCONSTRUCCION EN EL MUNICIPIO DE VILLA MONTES -FASE(XXXII) 2023- TARIJA

#### MUNICIPIO:

VILLA MONTES

#### VIVIENDAS:

25 S.H.

#### PLANO DE VIVIENDA:

2 DORMITORIOS, COCINA-SALA-COMEDOR, BAÑO, GALERIA Y PASILLO

#### PROVINCIA:

GRAN CHACO

#### DEPARTAMENTO:

TARIJA

#### MODULO:

VIVIENDA NUEVA AUTOCONSTRUCCION

### DISEÑADO POR:

### REVISADO Y APROBADO POR:

FECHA: 02/02/2023

#### SUPERFICIE:

59,34m<sup>2</sup>

#### LAMINA:

13/25



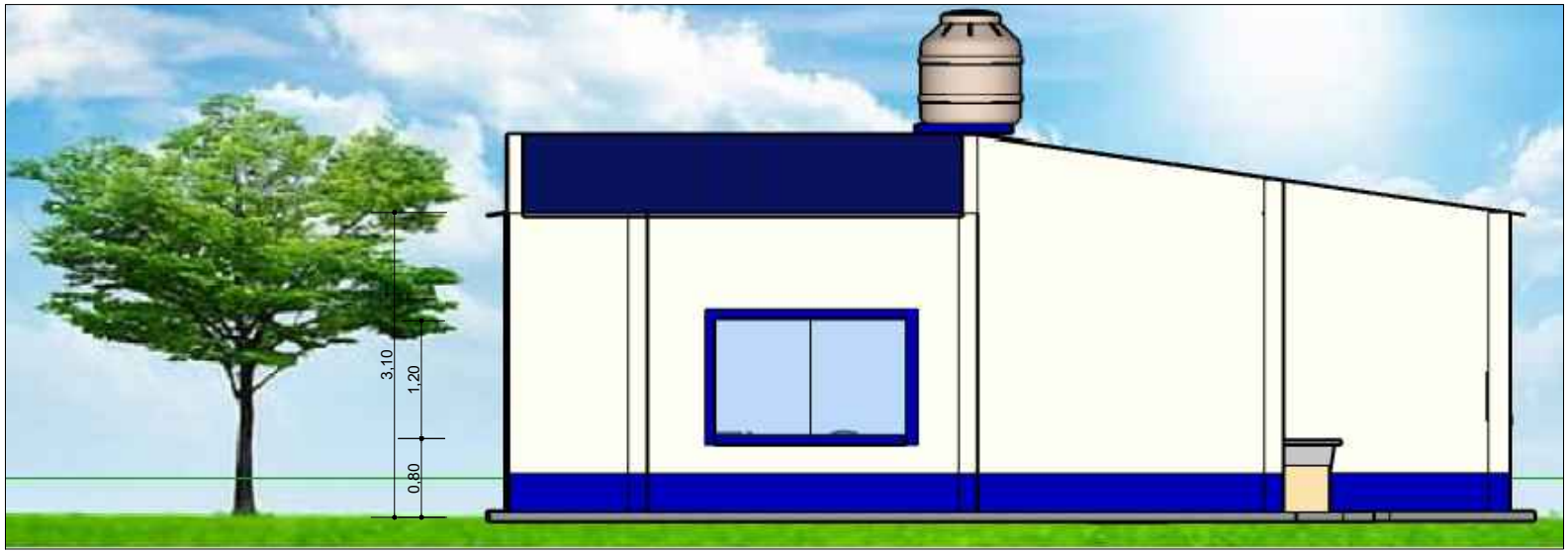

**VISTA LATERAL IZQUIERDA**

ESCALA: 1:75

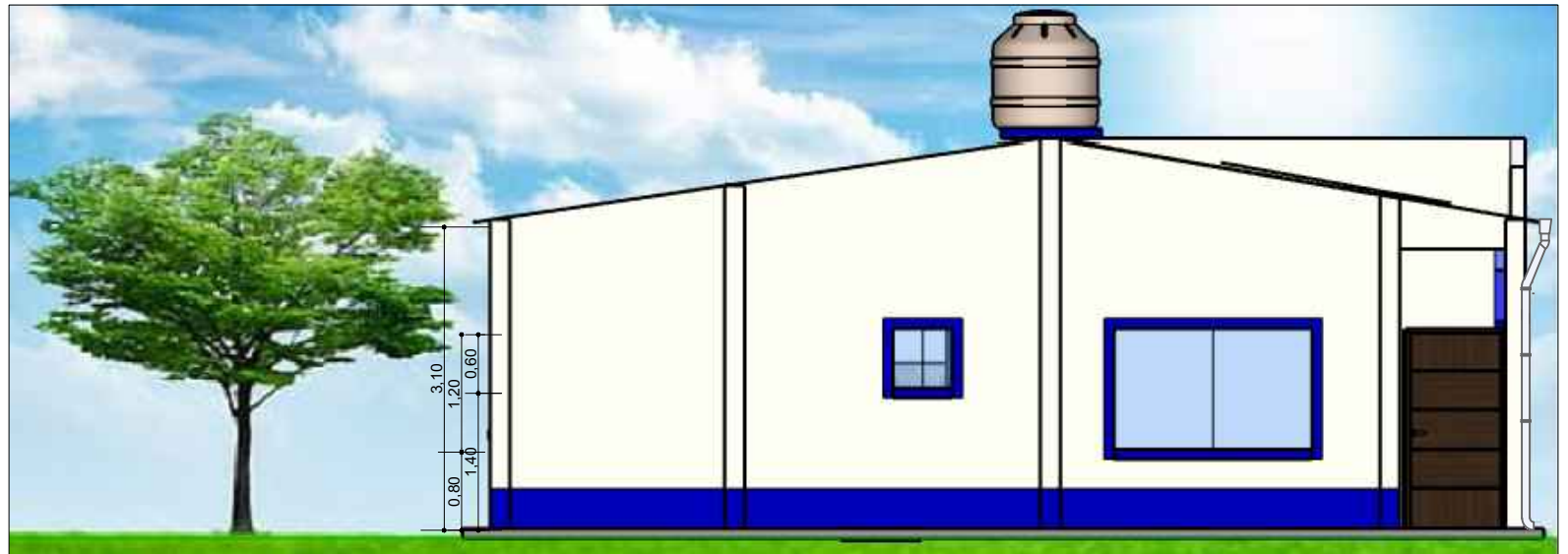

**VISTA LATERAL DERECHA**

ESCALA: 1:75

<b>AGENCIA ESTATAL DE VIVIENDA - AEVIVIENDA</b>		<b>DISEÑADO POR:</b>	<b>REVISADO Y APROBADO POR:</b>	<b>FECHA:</b> Diciembre 2023
<b>NOMBRE DEL PROYECTO:</b> PROYECTO DE VIVIENDA NUEVA AUTOCONSTRUCCION EN EL MUNICIPIO DE VILLA MONTES -FASE(XXXII) 2023- TARIJA				<b>SUPERFICIE:</b> 59,34m <sup>2</sup>
<b>MUNICIPIO:</b> VILLA MONTES	<b>VIVIENDAS:</b> 25 S.H.	<b>PLANO DE VIVIENDA:</b> 2 DORMITORIOS, COCINA-SALA-COMEDOR, BAÑO, GALERIA Y PASILLO		<b>LAMINA:</b> 14/25
<b>PROVINCIA:</b> GRAN CHACO	<b>DEPARTAMENTO:</b> TARIJA	<b>MODULO:</b> VIVIENDA NUEVA AUTOCONSTRUCCION		





**PERSPECTIVA FRONTAL**



**PERSPECTIVA POSTERIOR**

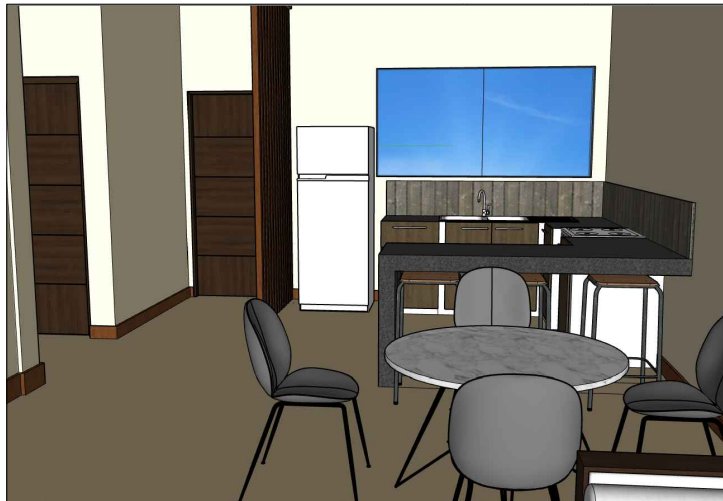

**PERSPECTIVAS INTERIORES**

<b>AGENCIA ESTATAL DE VIVIENDA - AEVIVIENDA</b>		
<b>NOMBRE DEL PROYECTO:</b> PROYECTO DE VIVIENDA NUEVA AUTOCONSTRUCCION EN EL MUNICIPIO DE VILLA MONTES -FASE(XXXII) 2023- TARIJA		
<b>MUNICIPIO:</b> VILLA MONTES	<b>VIVIENDAS:</b> 25 S.H.	<b>PLANO DE VIVIENDA:</b> 2 DORMITORIOS, COCINA-SALA-COMEDOR, BAÑO, GALERIA Y PASILLO
<b>PROVINCIA:</b> GRAN CHACO	<b>DEPARTAMENTO:</b> TARIJA	<b>MODULO:</b> VIVIENDA NUEVA AUTOCONSTRUCCION

<b>DISEÑADO POR:</b>

<b>REVISADO Y APROBADO POR:</b>

<b>FECHA:</b> Diciembre 2023
<b>SUPERFICIE:</b> 59,34m <sup>2</sup>
<b>LAMINA:</b> 15/25



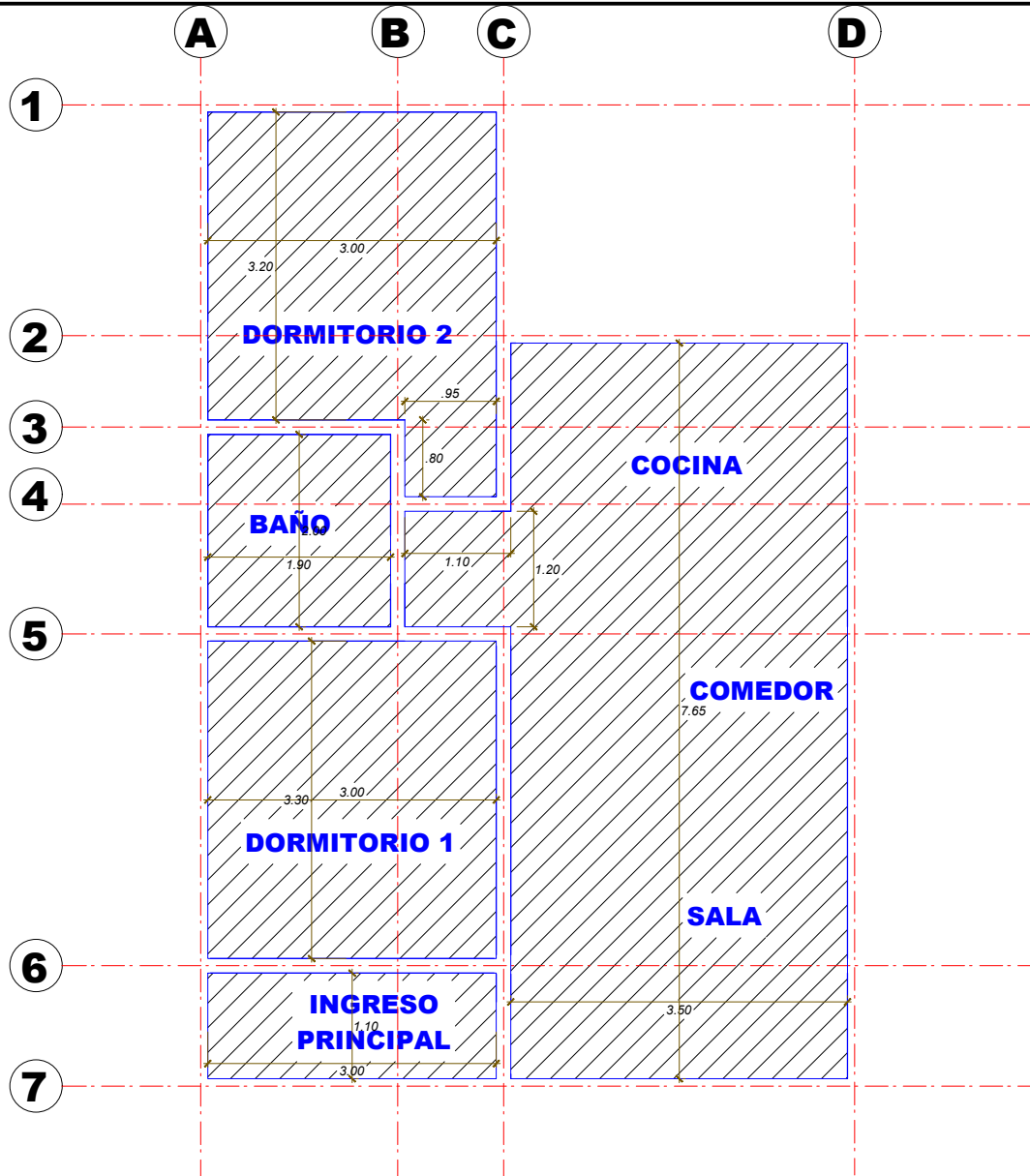

REFERENCIAS	
	CIELO FALSO

# PLANO DE INSTALACION CIELO FALSO

ESCALA: 1:75

<b>AGENCIA ESTATAL DE VIVIENDA - AEVIVIENDA</b>		
<b>NOMBRE DEL PROYECTO:</b> PROYECTO DE VIVIENDA NUEVA AUTOCONSTRUCCION EN EL MUNICIPIO DE VILLA MONTES -FASE(XXXII) 2023- TARIJA		
<b>MUNICIPIO:</b> VILLA MONTES	<b>VIVIENDAS:</b> 25 S.H.	<b>PLANO DE VIVIENDA:</b> 2 DORMITORIOS, COCINA-SALA-COMEDOR, BAÑO, GALERIA Y PASILLO
<b>PROVINCIA:</b> GRAN CHACO	<b>DEPARTAMENTO:</b> TARIJA	<b>MODULO:</b> VIVIENDA NUEVA AUTOCONSTRUCCION

**DISEÑADO POR:**

**REVISADO Y APROBADO POR:**

<b>FECHA:</b> Diciembre 2023
<b>SUPERFICIE:</b> 59,34m <sup>2</sup>
<b>LAMINA:</b> 16/25





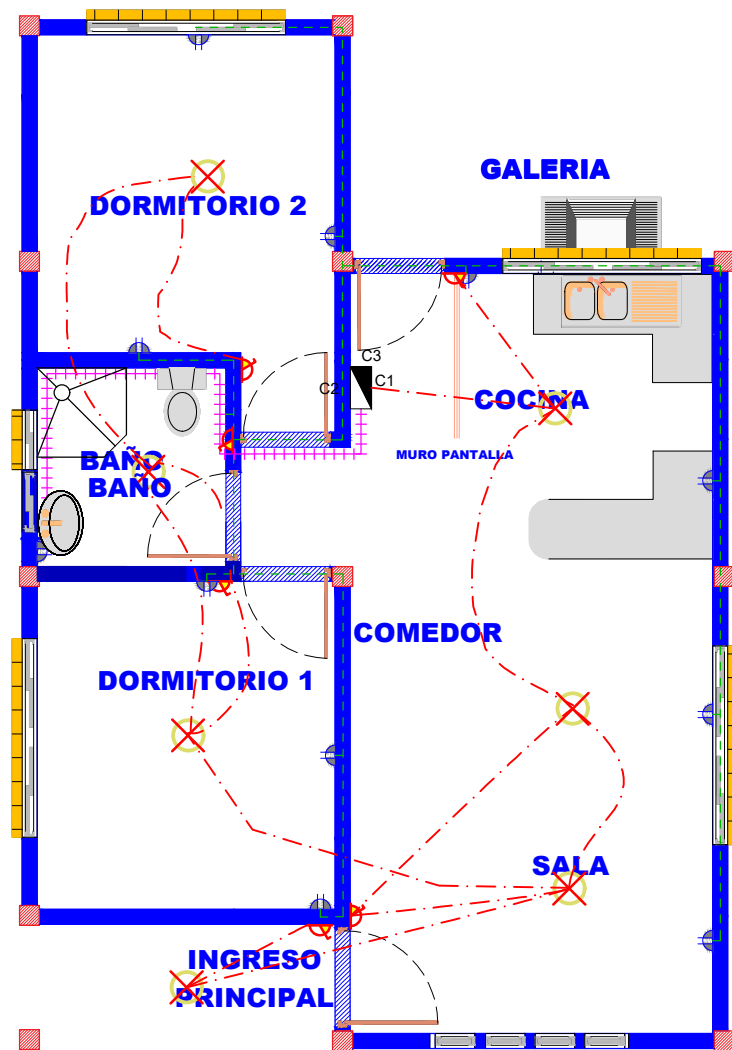

SIMBOLOGIA Y REFERENCIAS			
	TABLERO DE DISTRIBUCION		INTERRUPTOR SIMPLE
C1	CIRCUITO DE ILUMINACION		TABLERO PARA DUCHA
C2	CIRCUITO DE TOMA CORRIENTE		CIRCUITO DE ILUMINACION
C3	CIRCUITO PARA DUCHA		
	TOMACORRIENTES DOBLE		CIRCUITO PARA DUCHA

DETALLE DE NIVELES EN INTERRUPTORES, TOMA CORRIENTE Y CAJA DE TERMICOS

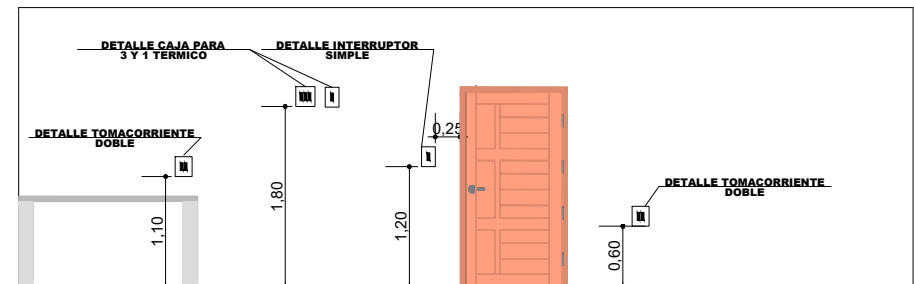

# PLANO DE INSTALACION ELECTRICA

ESCALA: 1:75

<b>AGENCIA ESTATAL DE VIVIENDA - AEVIVIENDA</b>		
<b>NOMBRE DEL PROYECTO:</b> PROYECTO DE VIVIENDA NUEVA AUTOCONSTRUCCION EN EL MUNICIPIO DE VILLA MONTES -FASE(XXXII) 2023- TARIJA		
<b>MUNICIPIO:</b> VILLA MONTES	<b>VIVIENDAS:</b> 25 S.H.	<b>PLANO DE VIVIENDA:</b> 2 DORMITORIOS, COCINA-SALA-COMEDOR, BAÑO, GALERIA Y PASILLO
<b>PROVINCIA:</b> GRAN CHACO	<b>DEPARTAMENTO:</b> TARIJA	<b>MODULO:</b> VIVIENDA NUEVA AUTOCONSTRUCCION

**DISEÑADO POR:**

**REVISADO Y APROBADO POR:**

**FECHA:** Diciembre 2023  
**SUPERFICIE:**  
 59,34m<sup>2</sup>  
**LAMINA:**  
 17/25



REF	ARTEFACTO ACCESORIO
LD	LAVANDERIA
LM	LAVAMANOS
IN	INODORO
Rp	REJILLA DE PISO
LP	LAVAPLATOS
DU	DUCHA
LLP	LLAVE DE PASO
M	MEDIDOR DE AGUA

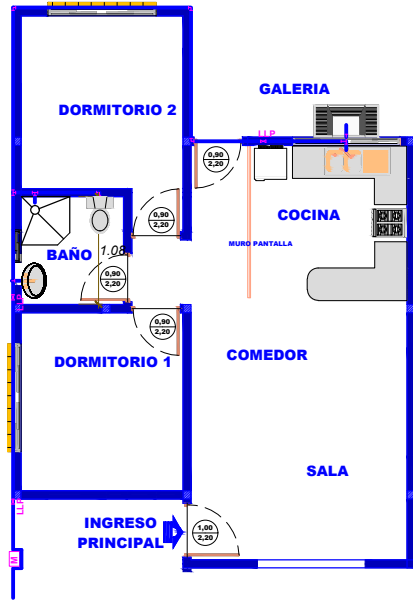

**PLANO REFERENCIAL**

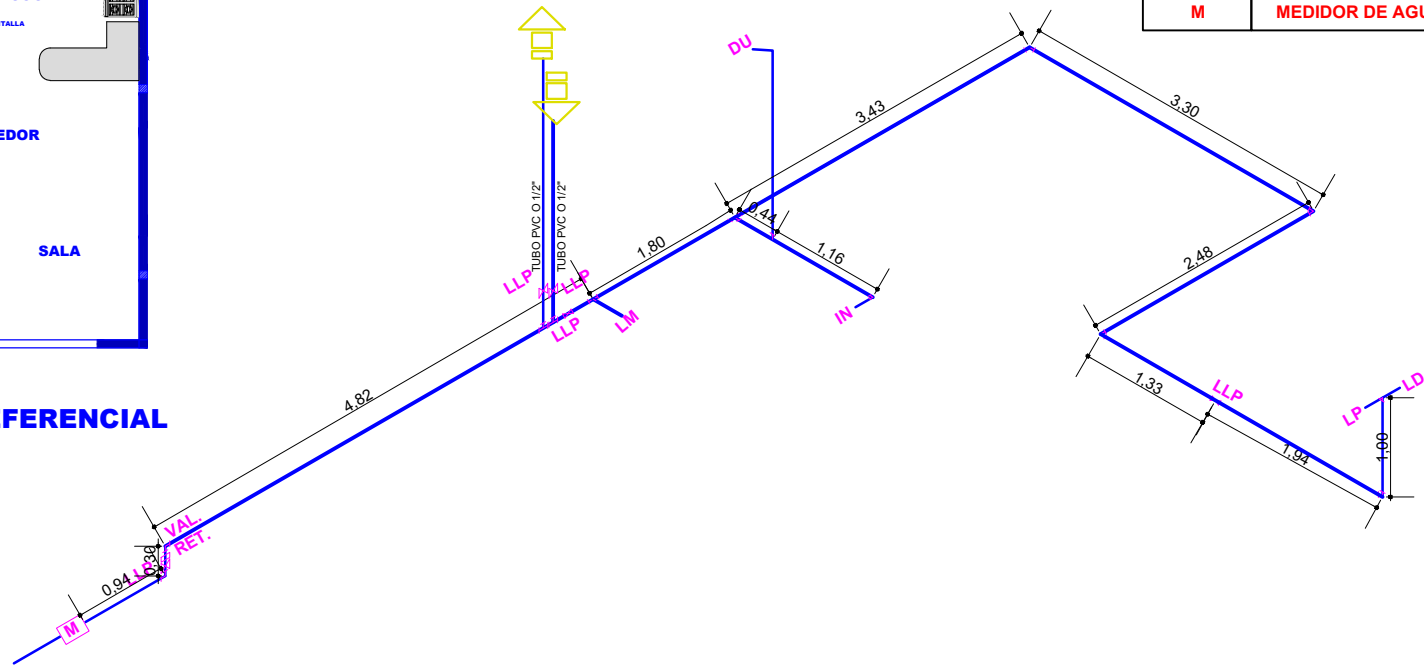

# PLANO DE INSTALACION DE AGUA POTABLE

ESCALA: 1:75

<b>AGENCIA ESTATAL DE VIVIENDA - AEVIVIENDA</b>		
<b>NOMBRE DEL PROYECTO:</b> PROYECTO DE VIVIENDA NUEVA AUTOCONSTRUCCION EN EL MUNICIPIO DE VILLA MONTES -FASE(XXXII) 2023- TARIJA		
<b>MUNICIPIO:</b> VILLA MONTES	<b>VIVIENDAS:</b> 25 S.H.	<b>PLANO DE VIVIENDA:</b> 2 DORMITORIOS, COCINA-SALA-COMEDOR, BAÑO, GALERIA Y PASILLO
<b>PROVINCIA:</b> GRAN CHACO	<b>DEPARTAMENTO:</b> TARIJA	<b>MODULO:</b> VIVIENDA NUEVA AUTOCONSTRUCCION

<b>DISEÑADO POR:</b>

<b>REVISADO Y APROBADO POR:</b>

<b>FECHA:</b> Diciembre 2023
<b>SUPERFICIE:</b> 59,34m <sup>2</sup>
<b>LAMINA:</b> 18/25



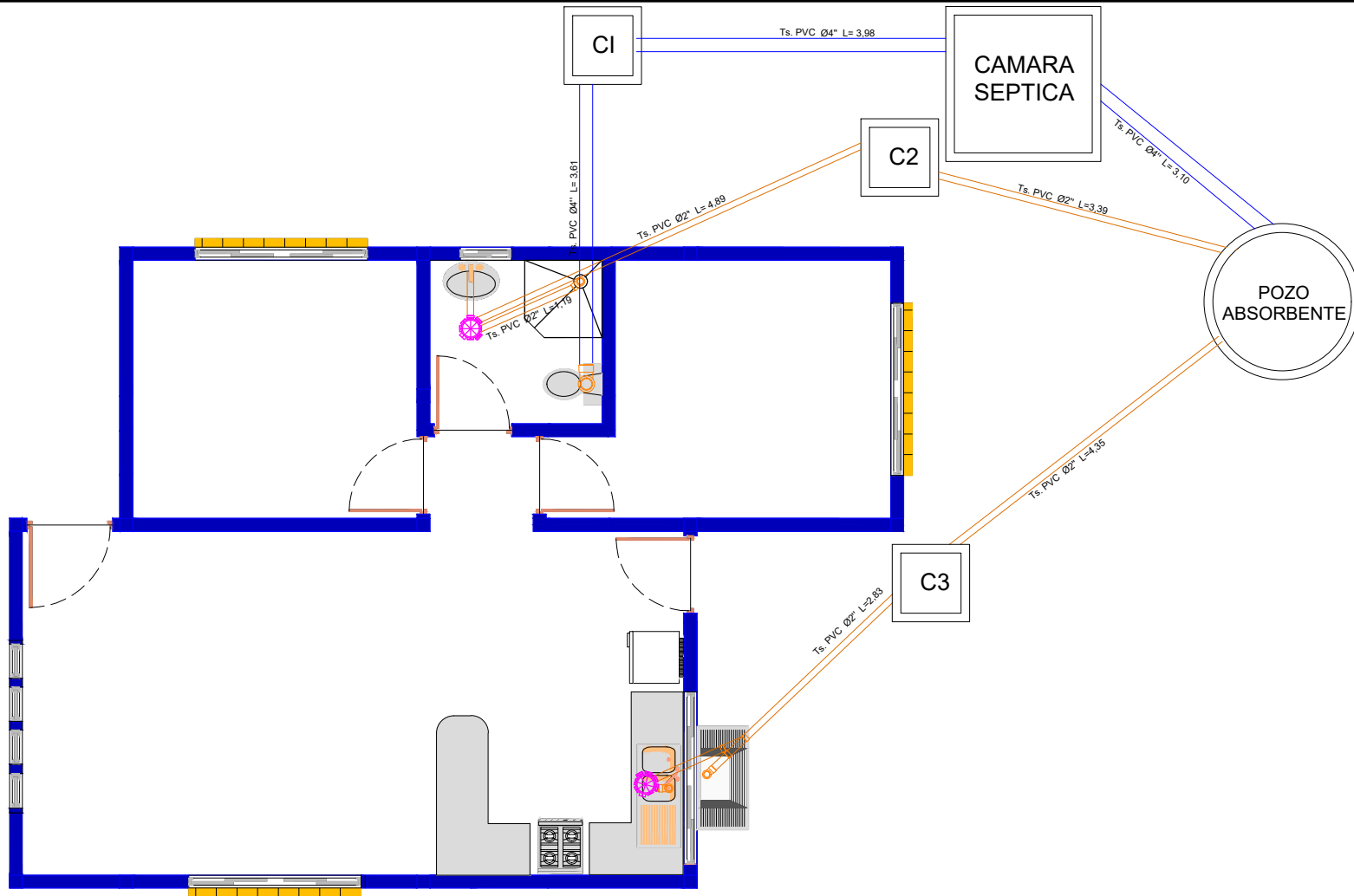

# PLANO DE INSTALACION SANITARIA

ESCALA: 1:75

<b>AGENCIA ESTATAL DE VIVIENDA - AEVIVIENDA</b>			<b>DISEÑADO POR:</b>	<b>REVISADO Y APROBADO POR:</b>	<b>FECHA:</b> 2023-02-23
<b>NOMBRE DEL PROYECTO:</b> PROYECTO DE VIVIENDA NUEVA AUTOCONSTRUCCION EN EL MUNICIPIO DE VILLA MONTES -FASE(XXXII) 2023- TARIJA					<b>SUPERFICIE:</b> 59,34m <sup>2</sup>
<b>MUNICIPIO:</b> VILLA MONTES	<b>VIVIENDAS:</b> 25 S.H.	<b>PLANO DE VIVIENDA:</b> 2 DORMITORIOS, COCINA-SALA-COMEDOR, BAÑO, GALERIA Y PASILLO			<b>LAMINA:</b> 19/25
<b>PROVINCIA:</b> GRAN CHACO	<b>DEPARTAMENTO:</b> TARIJA	<b>MODULO:</b> VIVIENDA NUEVA AUTOCONSTRUCCION			



# CORTE DE BORDE

ESCALA: 1:40

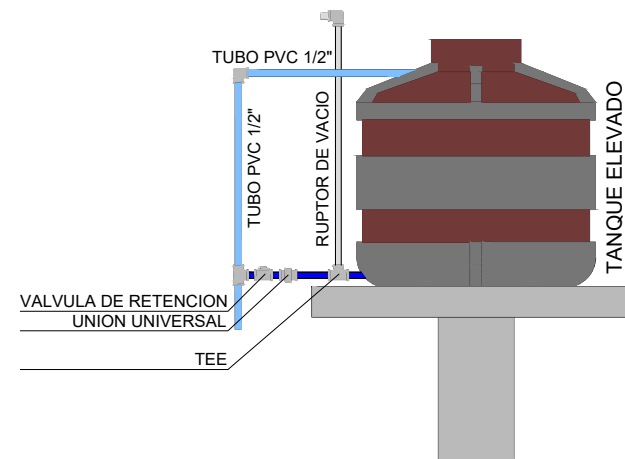
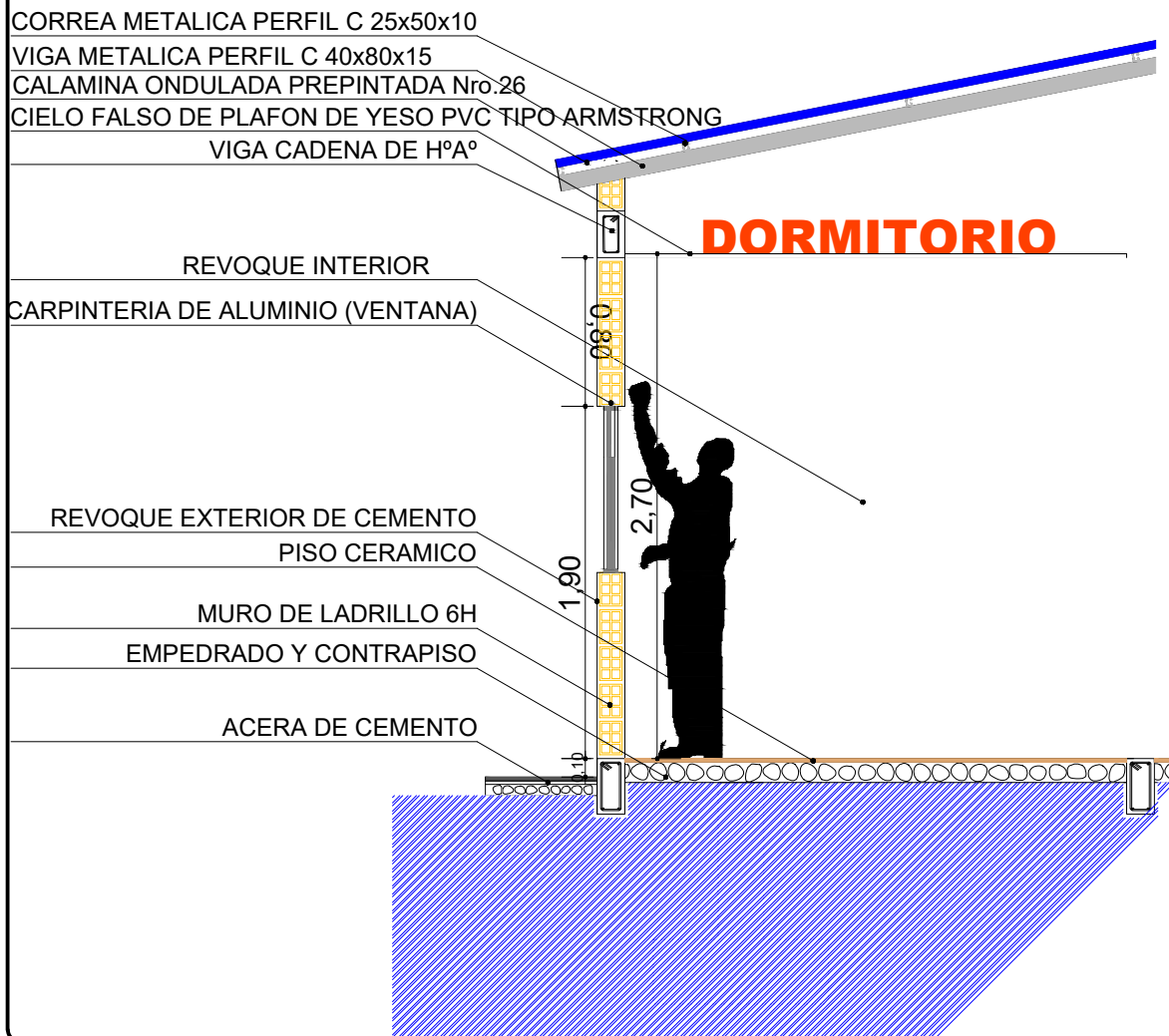

DETALLE TANQUE ELEVADO

DETALLE DUCHA DETALLE GRIFO

<b>AGENCIA ESTATAL DE VIVIENDA - AEVIVIENDA</b>		<b>DISEÑADO POR:</b>	<b>REVISADO Y APROBADO POR:</b>	<b>FECHA:</b> Diciembre 2023
<b>NOMBRE DEL PROYECTO:</b> PROYECTO DE VIVIENDA NUEVA AUTOCONSTRUCCION EN EL MUNICIPIO DE VILLA MONTES -FASE(XXXII) 2023- TARIJA				<b>SUPERFICIE:</b> 59,34m <sup>2</sup>
<b>MUNICIPIO:</b> VILLA MONTES	<b>VIVIENDAS:</b> 25 S.H.	<b>PLANO DE VIVIENDA:</b> 2 DORMITORIOS, COCINA-SALA-COMEDOR, BAÑO, GALERIA Y PASILLO		<b>LAMINA:</b> 20/25
<b>PROVINCIA:</b> GRAN CHACO	<b>DEPARTAMENTO:</b> TARIJA	<b>MODULO:</b> VIVIENDA NUEVA AUTOCONSTRUCCION		

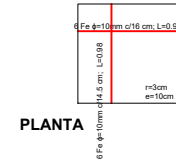
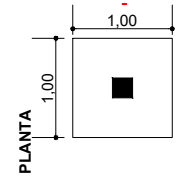
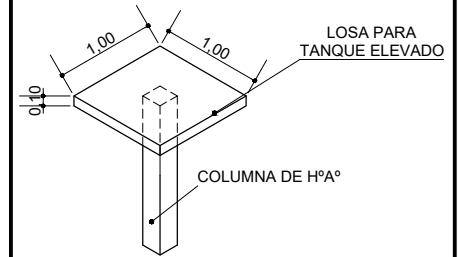
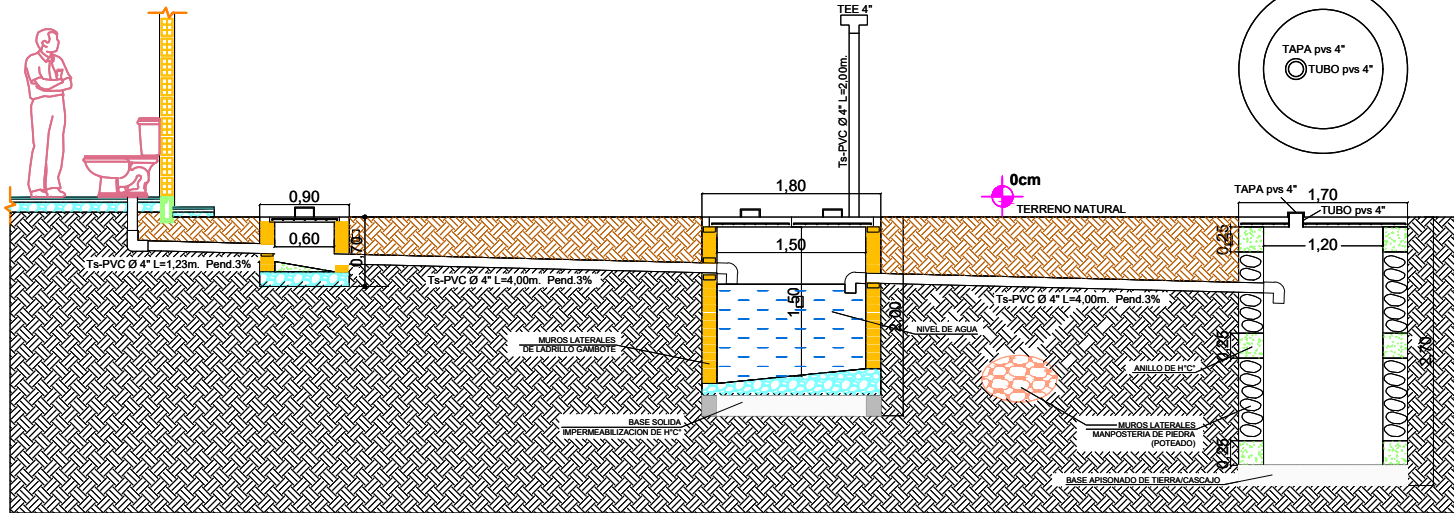
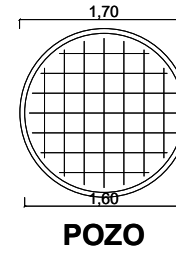
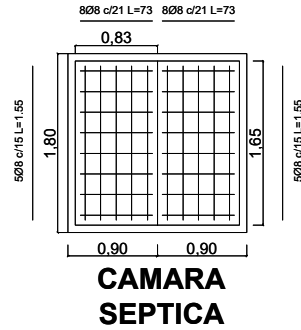
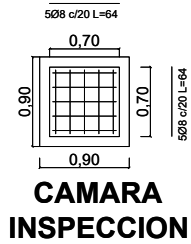

# DETALLES DE CAMARA Y POZO

ESCALA: 1:75

<b>AGENCIA ESTATAL DE VIVIENDA - AEVIVIENDA</b>		
<b>NOMBRE DEL PROYECTO:</b> PROYECTO DE VIVIENDA NUEVA AUTOCONSTRUCCION EN EL MUNICIPIO DE VILLA MONTES -FASE(XXII) 2023- TARIJA		
<b>MUNICIPIO:</b> VILLA MONTES	<b>VIVIENDAS:</b> 25 S.H.	<b>PLANO DE VIVIENDA:</b> 2 DORMITORIOS, COCINA-SALA-COMEDOR, BAÑO, GALERIA Y PASILLO
<b>PROVINCIA:</b> GRAN CHACO	<b>DEPARTAMENTO:</b> TARIJA	<b>MODULO:</b> VIVIENDA NUEVA AUTOCONSTRUCCION

<b>DISEÑADO POR:</b>

<b>REVISADO Y APROBADO POR:</b>

<b>FECHA:</b> Diciembre 2023
<b>SUPERFICIE:</b> 59,34m <sup>2</sup>
<b>LAMINA:</b> 21/25



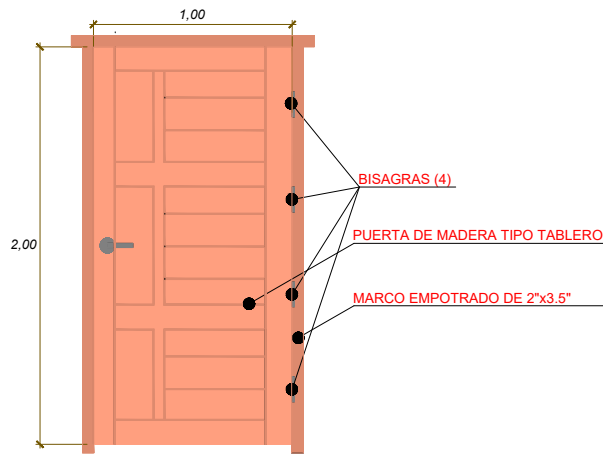

**P1 PUERTA TIPO 1**  
PUERTA DE MADERA TIPO TABLERO

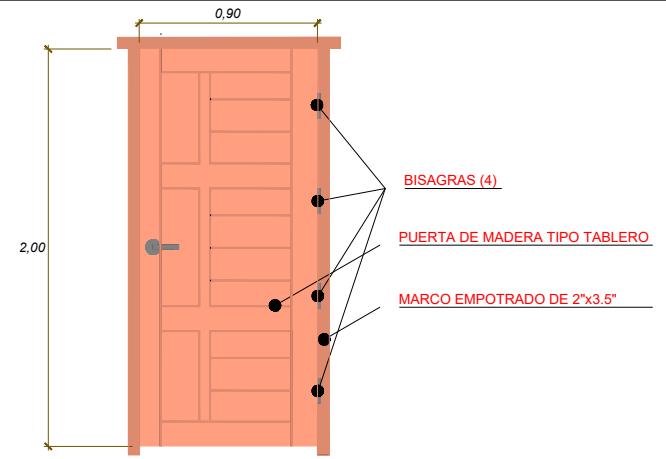

**P2 PUERTA TIPO 2**  
PUERTA DE MADERA TIPO TABLERO

## DETALLES CARPINTERIA DE PUERTAS

ESCALA: 1:50

**V1 VENTANA PERFIL DE ALUMINIO**

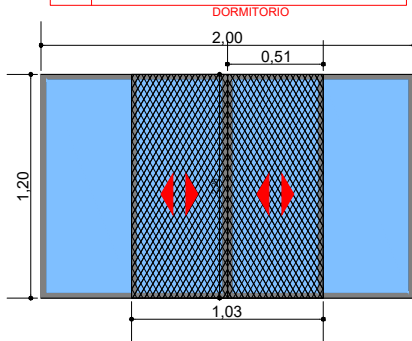

**V2 VENTANA PERFIL DE ALUMINIO**

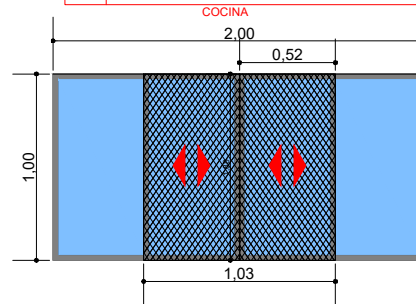

**V3 VENTANA PERFIL DE ALUMINIO**

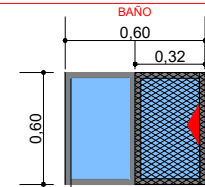

**V4 VENTANA PERFIL DE ALUMINIO**

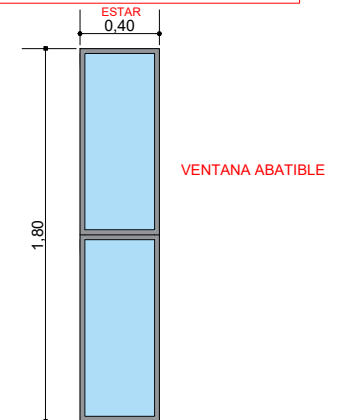

## DETALLES CARPINTERIA DE VENTANAS

ESCALA: 1:30

<b>AGENCIA ESTATAL DE VIVIENDA - AEVIVIENDA</b>		
<b>NOMBRE DEL PROYECTO:</b> PROYECTO DE VIVIENDA NUEVA AUTOCONSTRUCCION EN EL MUNICIPIO DE VILLA MONTES -FASE(XXXII) 2023- TARIJA		
<b>MUNICIPIO:</b> VILLA MONTES	<b>VIVIENDAS:</b> 25 S.H.	<b>PLANO DE VIVIENDA:</b> 2 DORMITORIOS, COCINA-SALA-COMEDOR, BAÑO, GALERIA Y PASILLO
<b>PROVINCIA:</b> GRAN CHACO	<b>DEPARTAMENTO:</b> TARIJA	<b>MODULO:</b> VIVIENDA NUEVA AUTOCONSTRUCCION

**DISEÑADO POR:**

**REVISADO Y APROBADO POR:**

<b>FECHA:</b> Diciembre 2023
<b>SUPERFICIE:</b> 59,34m <sup>2</sup>
<b>LAMINA:</b> 22/25



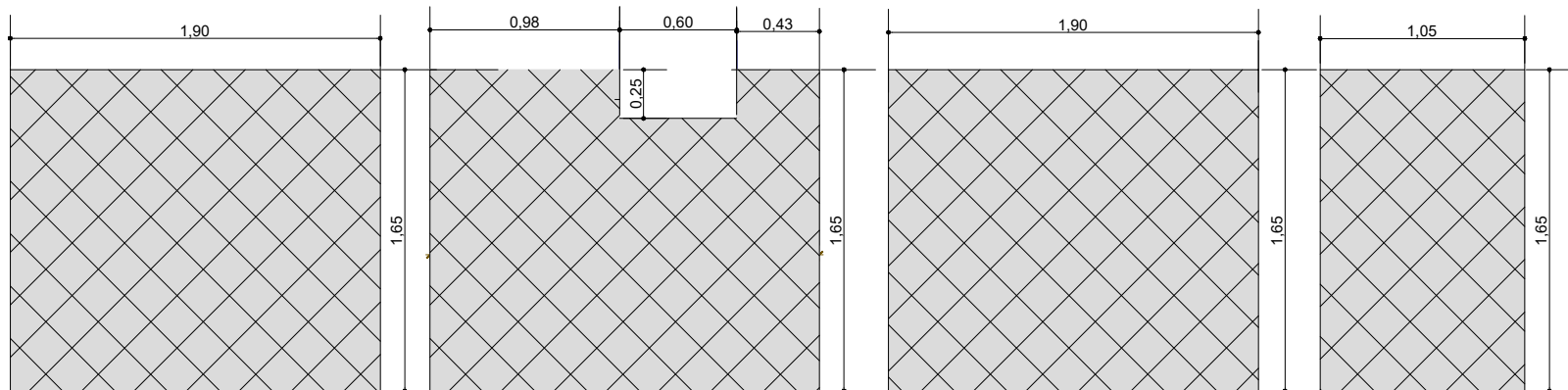

**EJE 5 (A-C)**

**EJE A (3-5)**

**EJE 3 (A-C)**

**EJE C (3-4)**

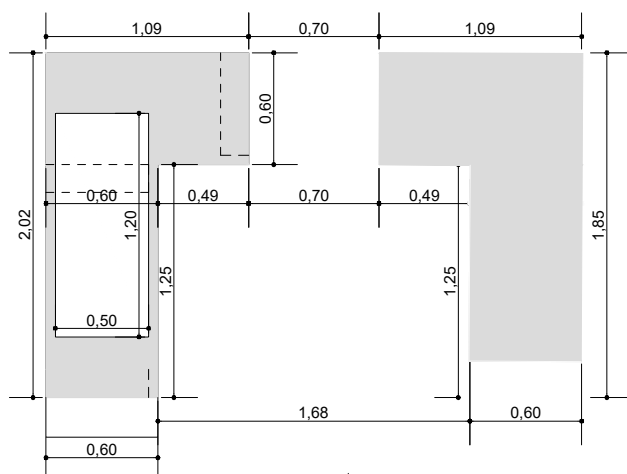

**LAVANDERIA**

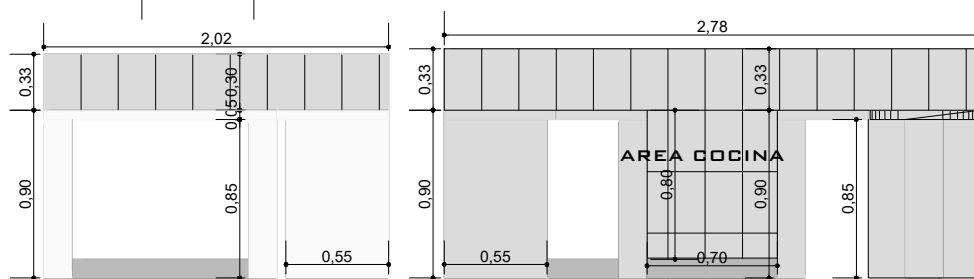

**MESON COCINA**

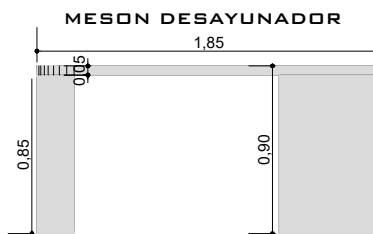

**DETALLE REVESTIMIENTO CERAMICO**

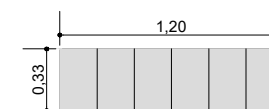

ESCALA: 1:30

<b>AGENCIA ESTATAL DE VIVIENDA - AEVIVIENDA</b>		<b>DISEÑADO POR:</b>	<b>REVISADO Y APROBADO POR:</b>	<b>FECHA:</b> Diciembre 2023
<b>NOMBRE DEL PROYECTO:</b> PROYECTO DE VIVIENDA NUEVA AUTOCONSTRUCCION EN EL MUNICIPIO DE VILLA MONTES -FASE(XXXII) 2023- TARIJA				<b>SUPERFICIE:</b> 59,34m <sup>2</sup>
<b>MUNICIPIO:</b> VILLA MONTES	<b>VIVIENDAS:</b> 25 S.H.	<b>PLANO DE VIVIENDA:</b> 2 DORMITORIOS, COCINA-SALA-COMEDOR, BAÑO, GALERIA Y PASILLO		<b>LAMINA:</b> 23/25
<b>PROVINCIA:</b> GRAN CHACO	<b>DEPARTAMENTO:</b> TARIJA	<b>MODULO:</b> VIVIENDA NUEVA AUTOCONSTRUCCION		



### DETALLE - ELEVACION FRONTAL

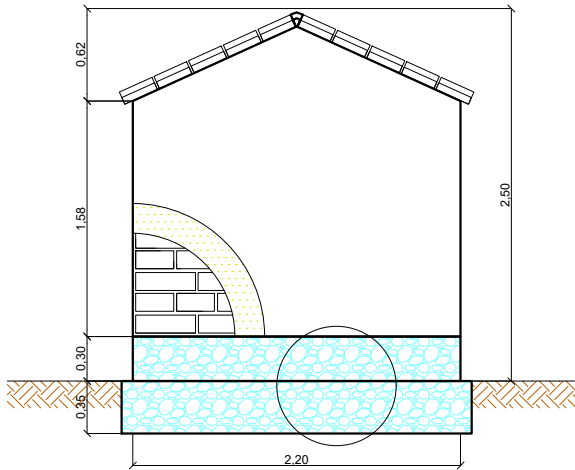

### DETALLE - ELEVACION POSTERIOR

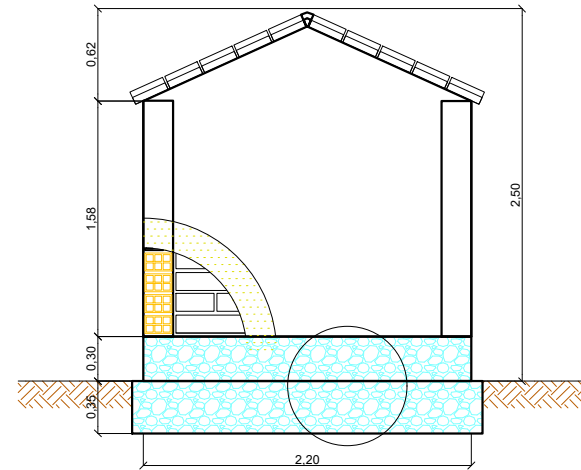

### DETALLE - ELEVACION LATERAL

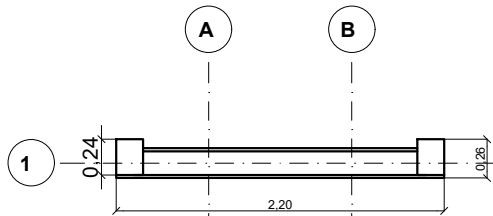
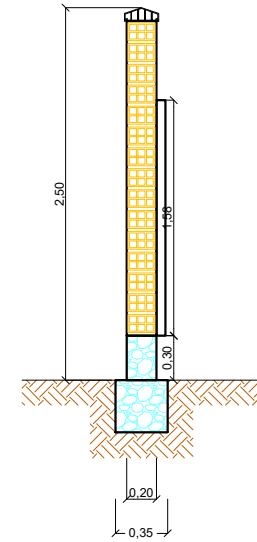

### DETALLE PLANTA - MURO

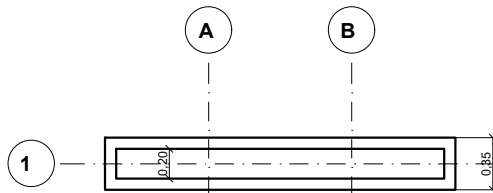

### DETALLE PLANTA - CIMIENTOS - SOBRECIENTOS

### LETRERO DE OBRA

ESCALA: 1:50

<b>AGENCIA ESTATAL DE VIVIENDA - AEVIVIENDA</b>		
<b>NOMBRE DEL PROYECTO:</b> PROYECTO DE VIVIENDA NUEVA AUTOCONSTRUCCION EN EL MUNICIPIO DE VILLA MONTES -FASE(XXXII) 2023- TARIJA		
<b>MUNICIPIO:</b> VILLA MONTES	<b>VIVIENDAS:</b> 25 S.H.	<b>PLANO DE VIVIENDA:</b> 2 DORMITORIOS, COCINA-SALA-COMEDOR, BAÑO, GALERIA Y PASILLO
<b>PROVINCIA:</b> GRAN CHACO	<b>DEPARTAMENTO:</b> TARIJA	<b>MODULO:</b> VIVIENDA NUEVA AUTOCONSTRUCCION

<b>DISEÑADO POR:</b>
----------------------

<b>REVISADO Y APROBADO POR:</b>
---------------------------------

<b>FECHA:</b> Diciembre 2023
<b>SUPERFICIE:</b> 59,34m <sup>2</sup>
<b>LAMINA:</b> 24/25





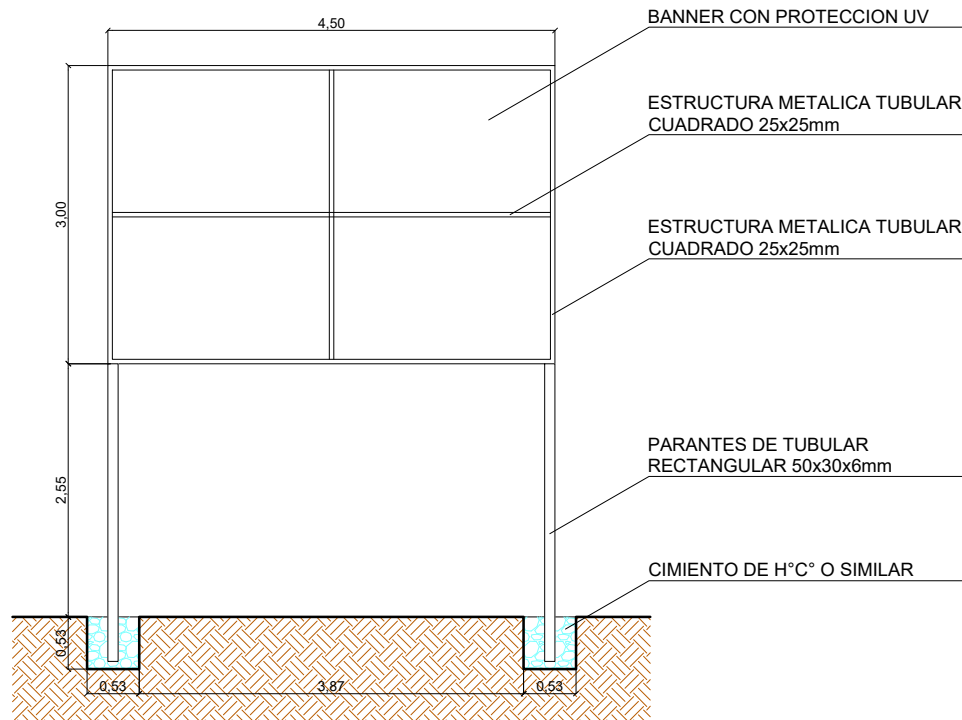

ESTADO PLURINACIONAL DE BOLIVIA  
MINISTERIO DE OBRAS PUBLICAS, SERVICIOS Y VIVIENDA  
AGENCIA ESTATAL DE VIVIENDA

"NOMBRE DEL PROYECTO" (MAYUSCULAS Y ENTRE COMILLAS)  
XXX SOLUCIONES HABITACIONALES (CANTIDAD EN NUMEROS, TODO MAYUSCULA)

FECHA DE INICIO: XX DE XXXXX DE XXXX  
PLAZO DE EJECUCION: XXX DIAS CALENDARIO  
COSTO TOTAL: \$ XXXXXXXXXXXXX  
ENTIDAD EJECUTORA/ EMPRESA: XXXXXXXXXXXXXXXXXXXX  
CONSTRUCTORA: XXXXXXXXXXXXXXXXXXXX  
INSPECTORIA/ SUPERVISION: XXXXXXXXXXXX  
FISCAL DE OBRA AEVIENDA: XXXXXXXXXXXX  
TECNICO SOCIAL AEVIENDA: XXXXXXXXXXXX  
N° SOLUCIONES HABITACIONALES: XXXXXX  
DEPARTAMENTO: XXXXXXXXXXXXXXXXXXXX  
PROVINCIA: XXXXXXXXXXXXXXXXXXXX  
MUNICIPIO: XXXXXXXXXXXXXXXX

EJECUCION DE OBRA DURANTE LA GESTIÓN DEL PRESIDENTE DEL ESTADO PLURINACIONAL DE BOLIVIA LUIS ARCE CATACORÁ

# PLANO VALLA DE GESTION

ESCALA: 1:50

<b>AGENCIA ESTATAL DE VIVIENDA - AEVIENDA</b>		<b>DISEÑADO POR:</b>	<b>REVISADO Y APROBADO POR:</b>	<b>FECHA:</b> Diciembre 2023
<b>NOMBRE DEL PROYECTO:</b> PROYECTO DE VIVIENDA NUEVA AUTOCONSTRUCCION EN EL MUNICIPIO DE VILLA MONTES -FASE(XXXII) 2023- TARIJA				<b>SUPERFICIE:</b> 59,34m <sup>2</sup>
<b>MUNICIPIO:</b> VILLA MONTES	<b>VIVIENDAS:</b> 25 S.H.	<b>PLANO DE VIVIENDA:</b> 2 DORMITORIOS, COCINA-SALA-COMEDOR, BAÑO, GALERIA Y PASILLO		<b>LAMINA:</b> 25/25
<b>PROVINCIA:</b> GRAN CHACO	<b>DEPARTAMENTO:</b> TARIJA	<b>MODULO:</b> VIVIENDA NUEVA AUTOCONSTRUCCION		

