

EXCAVACION DE FUNDACIONES

ESCALA: 1:75

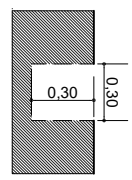

EXCAVACION DE CIMENTOS DE H^oC^o

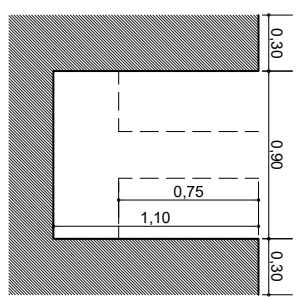

EXCAVACION DE ZAPATA
TIPO 1

CORTES

DISEÑADO POR:

REVISADO Y APROBADO POR:

FECHA Diciembre 2023

AGENCIA ESTATAL DE VIVIENDA - AEVIENDA

NOMBRE DEL PROYECTO: PROYECTO DE VIVIENDA NUEVA AUTOCONSTRUCCION EN EL MUNICIPIO DE BERMEJO -FASE (XXI) 2023- TARIJA

MUNICIPIO: BERMEJO

PROVINCIA: ARCE

VIVIENDAS: 2 DORMITORIOS, COCINA-SALA-COMEDOR, BANO, GALERIA Y PASILLO

DEPARTAMENTO: TARIJA

MODULO: VIVIENDA NUEVA AUTOCONSTRUCCION

SUPERFICIE: 59,34m²

LABORAL: 01/24



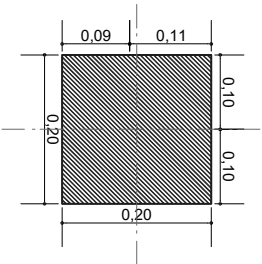

COL. 1-A

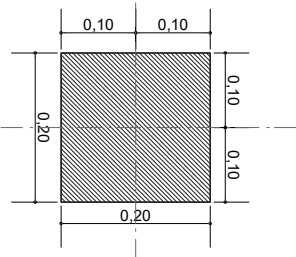

COL. 1-C

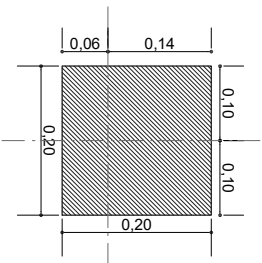

COL. 2-A

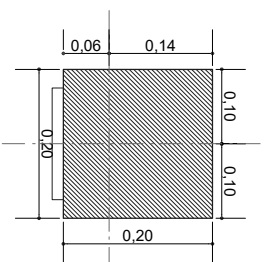

COL. 2-C

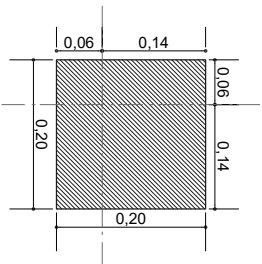

COL. 2-D

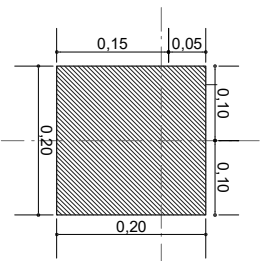

COL. 5-A

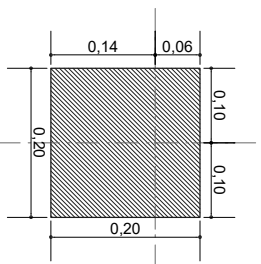

COL. 5-C

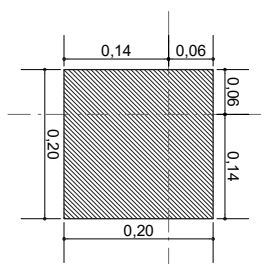

COL. 5-D

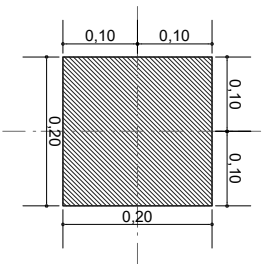

COL. 6-A
EXCENTRICIDAD DE COLUMNAS

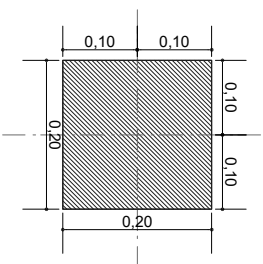

COL. 7-B

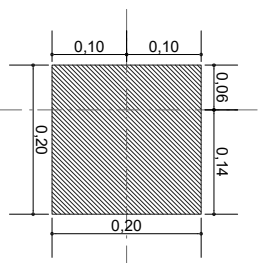

COL. 7-D

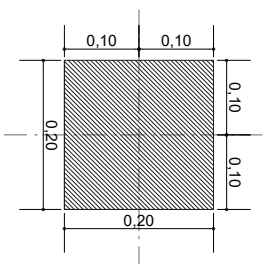

COL. 7-A

ESCALA: 1:10

CORTES

AGENCIA ESTATAL DE VIVIENDA - AEVIENDA

DISEÑADO POR:

REVISADO Y APROBADO POR:

FECHA Diciembre 2023

NOMBRE DEL PROYECTO
PROYECTO DE VIVIENDA NUEVA AUTOCONSTRUCCION EN EL MUNICIPIO DE BERMEJO -FASE (XXI) 2023- TARIJA

MUNICIPIO
BERMEJO

VIVIENDAS
22 S. H.

PLANO DE VIVIENDA
2 DORMITORIOS, COCINA-SALA-COMEDOR, BAÑO, GALERIA Y PASILLO

SUPERFICIE
59,34m²

PROVINCIA
ARCE

DEPARTAMENTO
TARIJA

MODULO
VIVIENDA NUEVA AUTOCONSTRUCCION

LABORAL
02/24

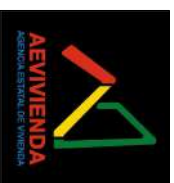

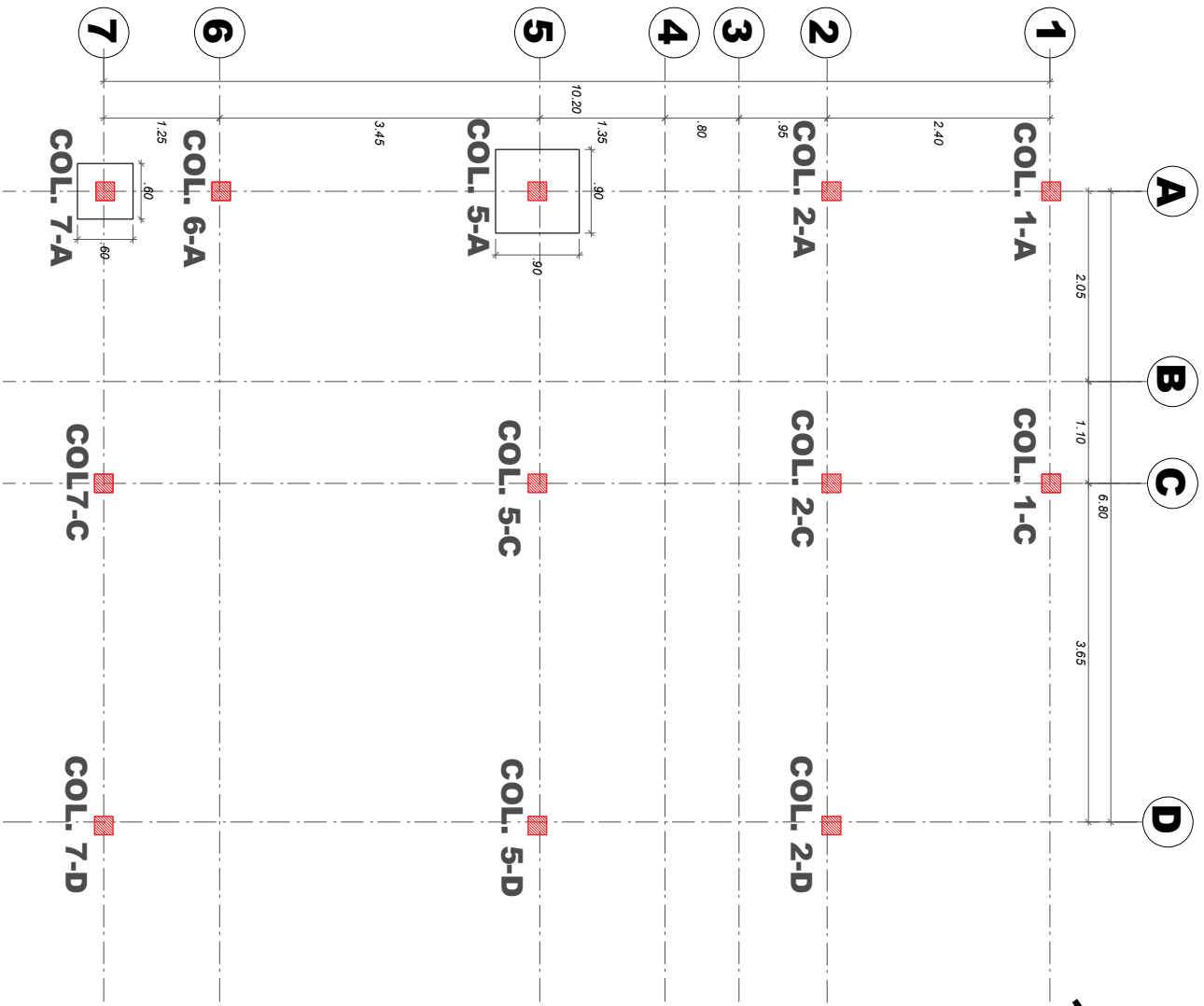

COLUMNAS
 ESCALA: 1:75

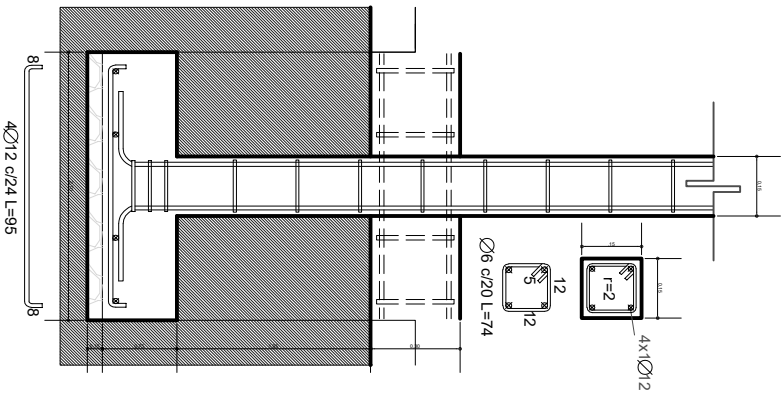

AGENCIA ESTATAL DE VIVIENDA - AEVIENDA

DISEÑADO POR:

REVISADO Y APROBADO POR:

FECHA: Diciembre 2023

NOMBRE DEL PROYECTO:
 PROYECTO DE VIVIENDA NUEVA AUTOCONSTRUCCION EN EL MUNICIPIO DE BERMEJO -FASE (XXI) 2023- TARIJA

REVISADO Y APROBADO POR:

SUPERFICIE:
 59 , 34m²

MUNICIPIO:
 BERMEJO

VIVIENDAS:
 2 DORMITORIOS, COCINA-SALA-COMEDOR, BANO, GALERIA Y PASILLO

LABORAL:
 03/24

PROVINCIA: ARCE

DEPARTAMENTO: TARIJA

MODULO: VIVIENDA NUEVA AUTOCONSTRUCCION



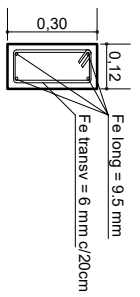

SECCION DE VIGA DE ARRIOSTRE DE H°A°

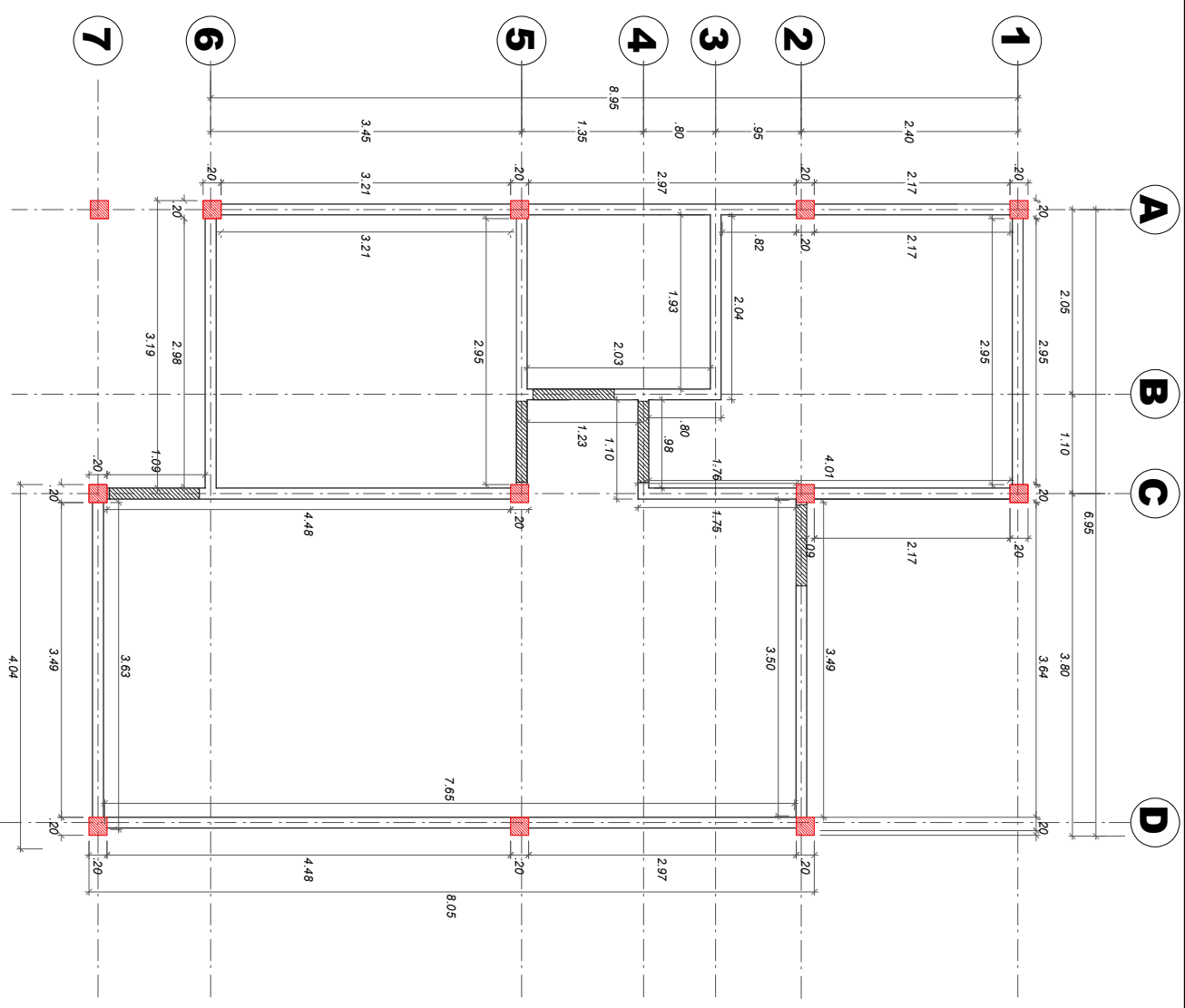

VIGA DE ARRIOSTRE DE H°A° (SOBRECIMIENTO)

ESCALA: 1:75

AGENCIA ESTATAL DE VIVIENDA - AEVIVIENDA

NOMBRE DEL PROYECTO:
PROYECTO DE VIVIENDA NUEVA AUTOCONSTRUCCION EN EL MUNICIPIO DE BERBEJO -FASE (XXI) 2023- PARCELA

MUNICIPIO: BERBEJO
VIVIENDA: 22 S. H.
PLANO DE VIVIENDA: 2 DORMITORIOS, COCINA-SALA-COMEDOR, BAÑO, GALERIA Y PASILLO

PROYECTO: VIVIENDA NUEVA AUTOCONSTRUCCION
DEPARTAMENTO: PARQUE

DISEÑADO POR:

REVISADO Y APROBADO POR:

FECHA: Diciembre 2023

SUPERFICIE: 59,34m²

LÁMINA: 04/24



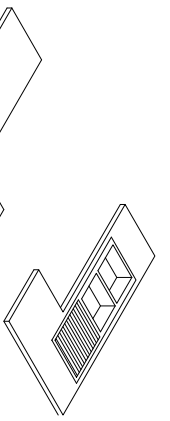

MURETES MESON

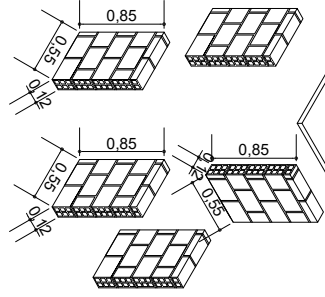

MURETES LAVANDERIA

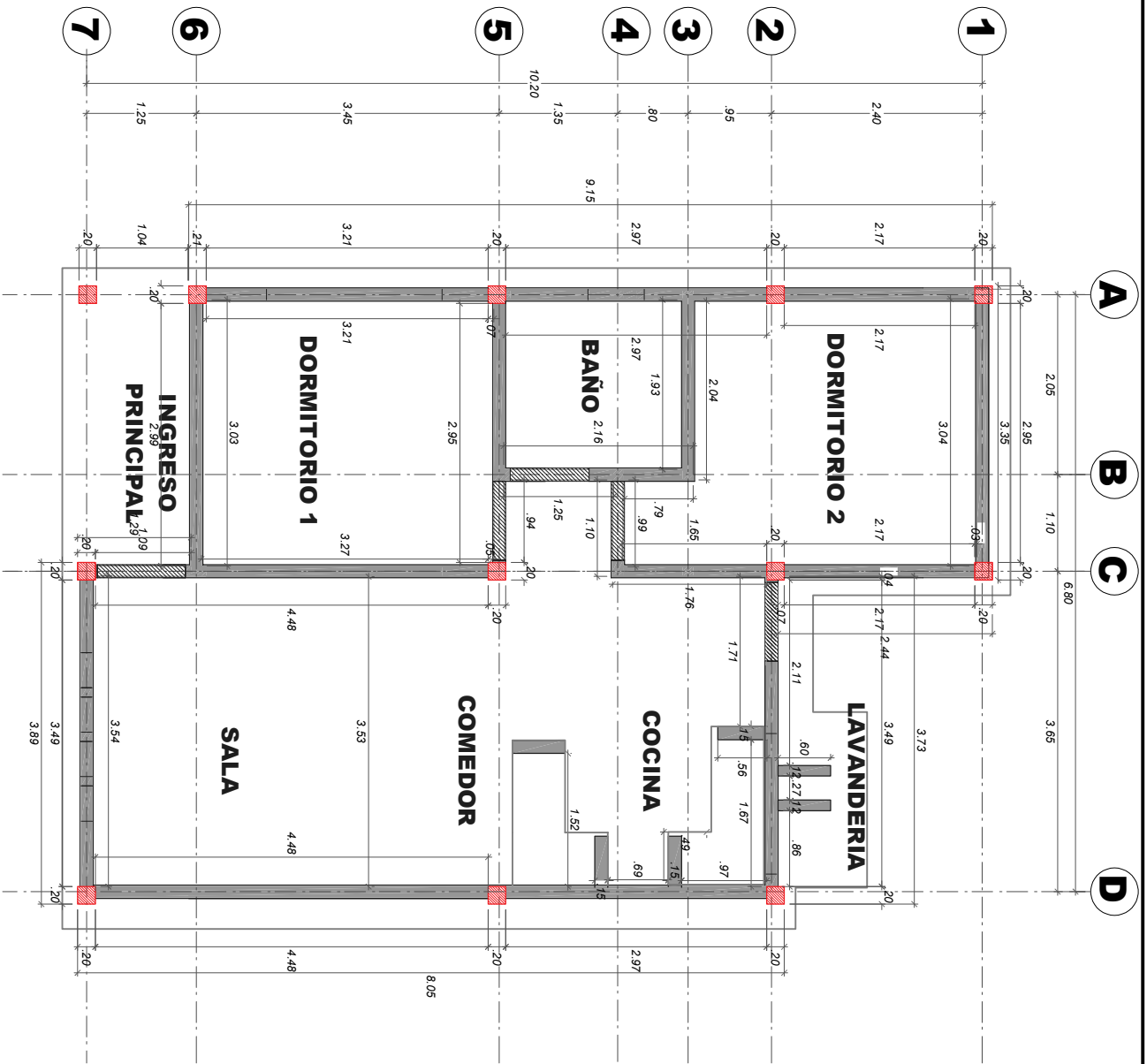
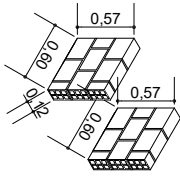

AGENCIA ESTATAL DE VIVIENDA - AEVIVIENDA

NOMBRE DEL PROYECTO: PROYECTO DE VIVIENDA NUEVA AUTOCONSTRUCCION EN EL MUNICIPIO DE BERMEJO -FASE (XXI) 2023- TARIJA

MUNICIPIO: BERMEJO

PROVINCIA: ARCE

DISEÑADO POR:

REVISADO Y APROBADO POR:

FECHA: Diciembre 2023

VIVIENDAS: 22 S. H.

DEPARTAMENTO: TARIJA

PLANO DE VIVIENDA: 2 DORMITORIOS, COCINA-SALA-COMEDOR, BAÑO, GALERIA Y PASILLO

MODULO: VIVIENDA NUEVA AUTOCONSTRUCCION

SUPERFICIE: 59,34m²

LABORAL: 05/24

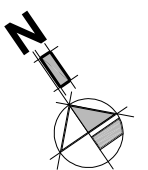

PLANO DE MURO DE LADRILLO

ESCALA: 1:75



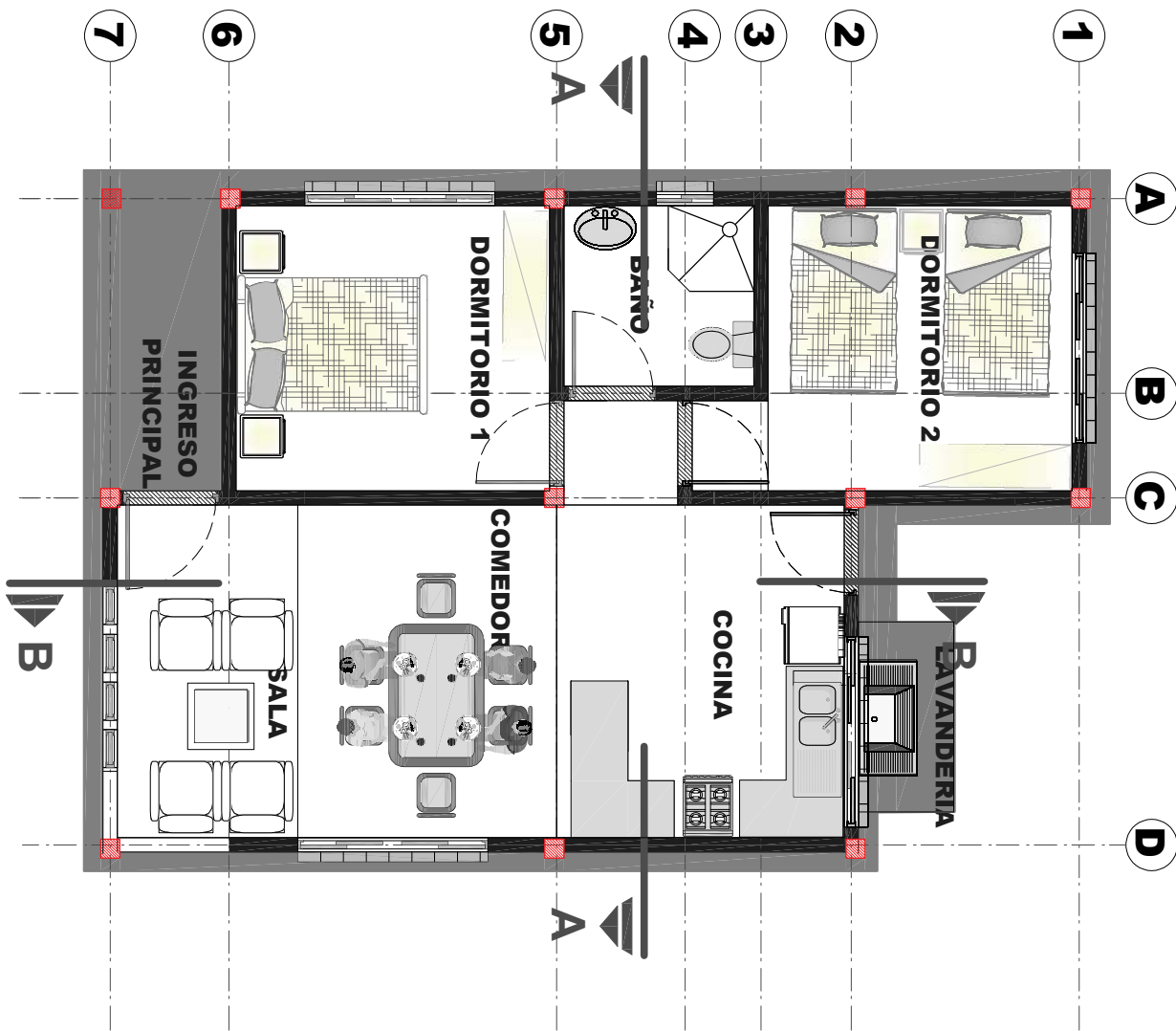
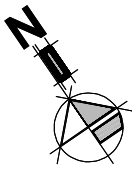

PLANTA AMOBLADA

ESCALA: 1:75

AGENCIA ESTATAL DE VIVIENDA - AEVIVIENDA

NOMBRE DEL PROYECTO

PROYECTO DE VIVIENDA NUEVA AUTOCONSTRUCCION EN EL MUNICIPIO DE BERMEJO -FASE (XXI) 2023- TARIJA

MUNICIPIO

BERMEJO

VIVIENDAS

22 S. H.

PLANO DE VIVIENDA

2 DORMITORIOS, COCINA-SALA-COMEDOR, BAÑO, GALERIA Y PASILLO

PROVINCIA

ARCE

DEPARTAMENTO

TARIJA

MODULO

VIVIENDA NUEVA AUTOCONSTRUCCION

DISEÑADO POR:

REVISADO Y APROBADO POR:

FECHA: Diciembre 2023

SUPERFICIE:

59,34m²

LABORAL:

06/24

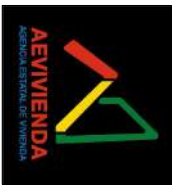

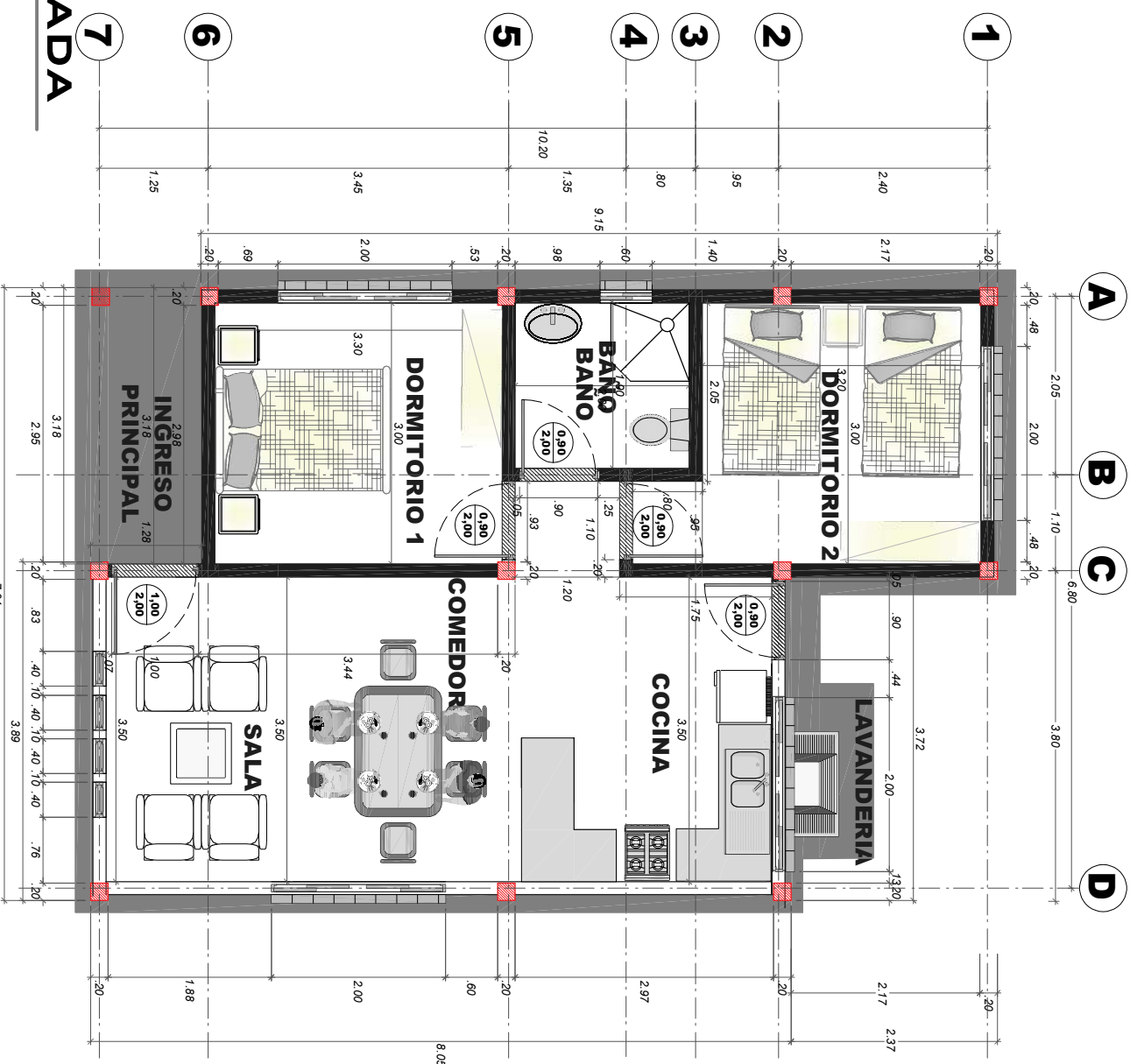
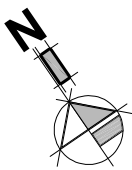

PLANTA AGOTADA

ESCALA: 1:75

AGENCIA ESTATAL DE VIVIENDA - AEVIVIENDA

DISEÑADO POR:

REVISADO Y APROBADO POR:

FECHA: Diciembre 2023

NOMBRE DEL PROYECTO:
PROYECTO DE VIVIENDA NUEVA AUTOCONSTRUCCION EN EL MUNICIPIO DE BERMEJO -FASE (XXI) 2023- TARIJA

DISEÑADO POR:

REVISADO Y APROBADO POR:

SUPERFICIE: 59,34m²

MUNICIPIO: BERMEJO

VIVIENDAS: 2 DORMITORIOS, COCINA-SALA-COMEDOR, BANO, GALERIA Y PASILLO

REVISADO Y APROBADO POR:

LABORAL: 07/24

PROVINCIA: ARCE

DEPARTAMENTO: TARIJA

MODULO: VIVIENDA NUEVA AUTOCONSTRUCCION

LABORAL: 07/24



PLANO DE PISOS, ZOCALOS Y ACERA

ESCALA: 1:75

AGENCIA ESTATAL DE VIVIENDA - AEVIENDA

NOMBRE DEL PROYECTO:

PROYECTO DE VIVIENDA NUEVA AUTOCONSTRUCCION EN EL MUNICIPIO DE BERMEJO -FASE (XXI) 2023- TARIJA

MUNICIPIO:

BERMEJO

VIVIENDAS:

22 S.H.

PLANO DE VIVIENDA:

BAÑO, GALERIA Y PASILLO

PROVINCIA:

ARCE

DEPARTAMENTO:

TARIJA

MODULO:

VIVIENDA NUEVA AUTOCONSTRUCCION

DISEÑADO POR:

REVISADO Y APROBADO POR:

Fecha: 01 de Septiembre 2023

SUPERFICIA:

59,34m²

LAMINA:

08/24

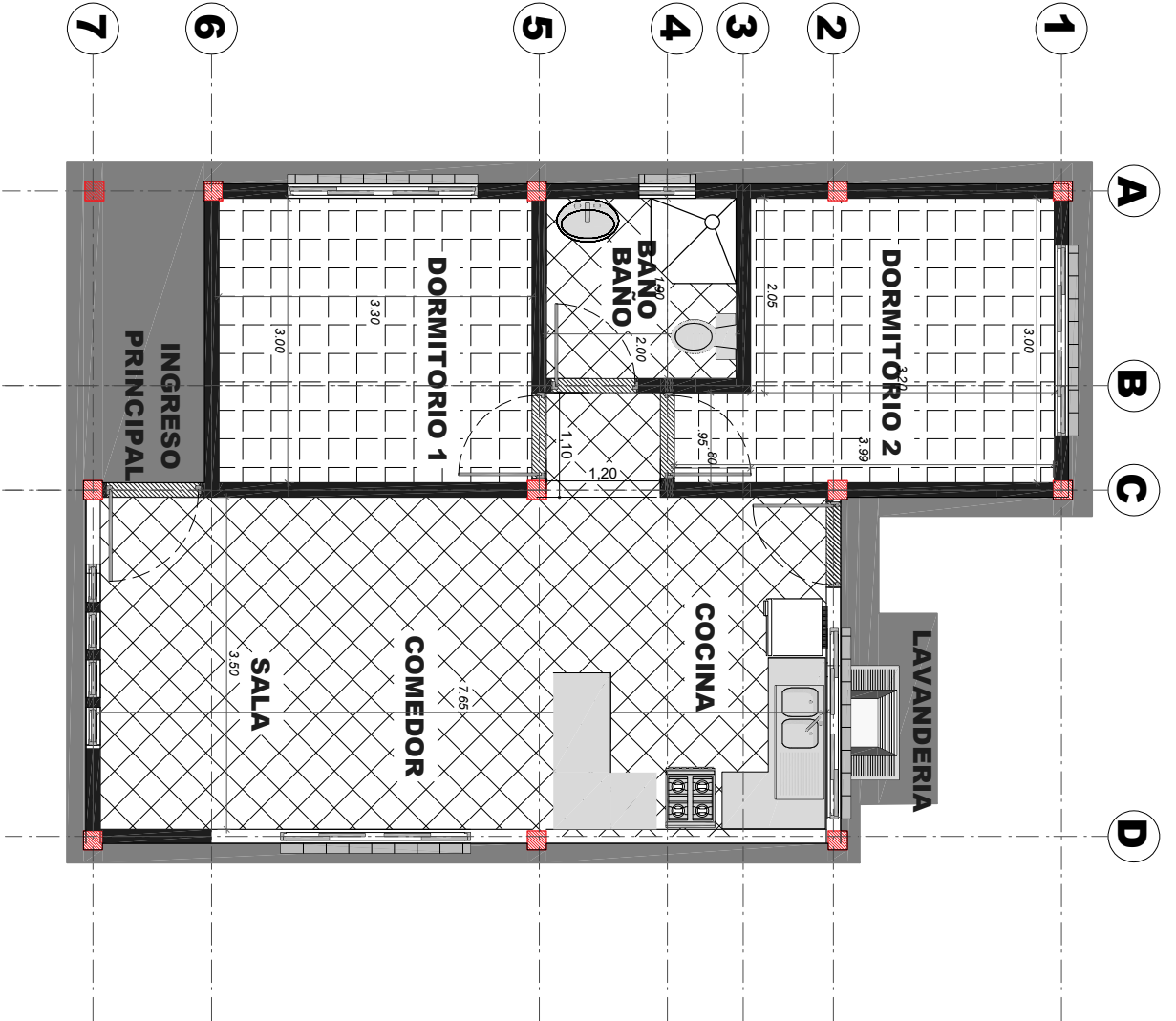

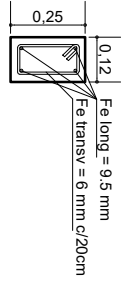

SECCION DE VIGA CADENA DE H.A.

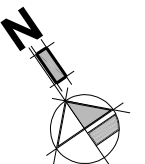
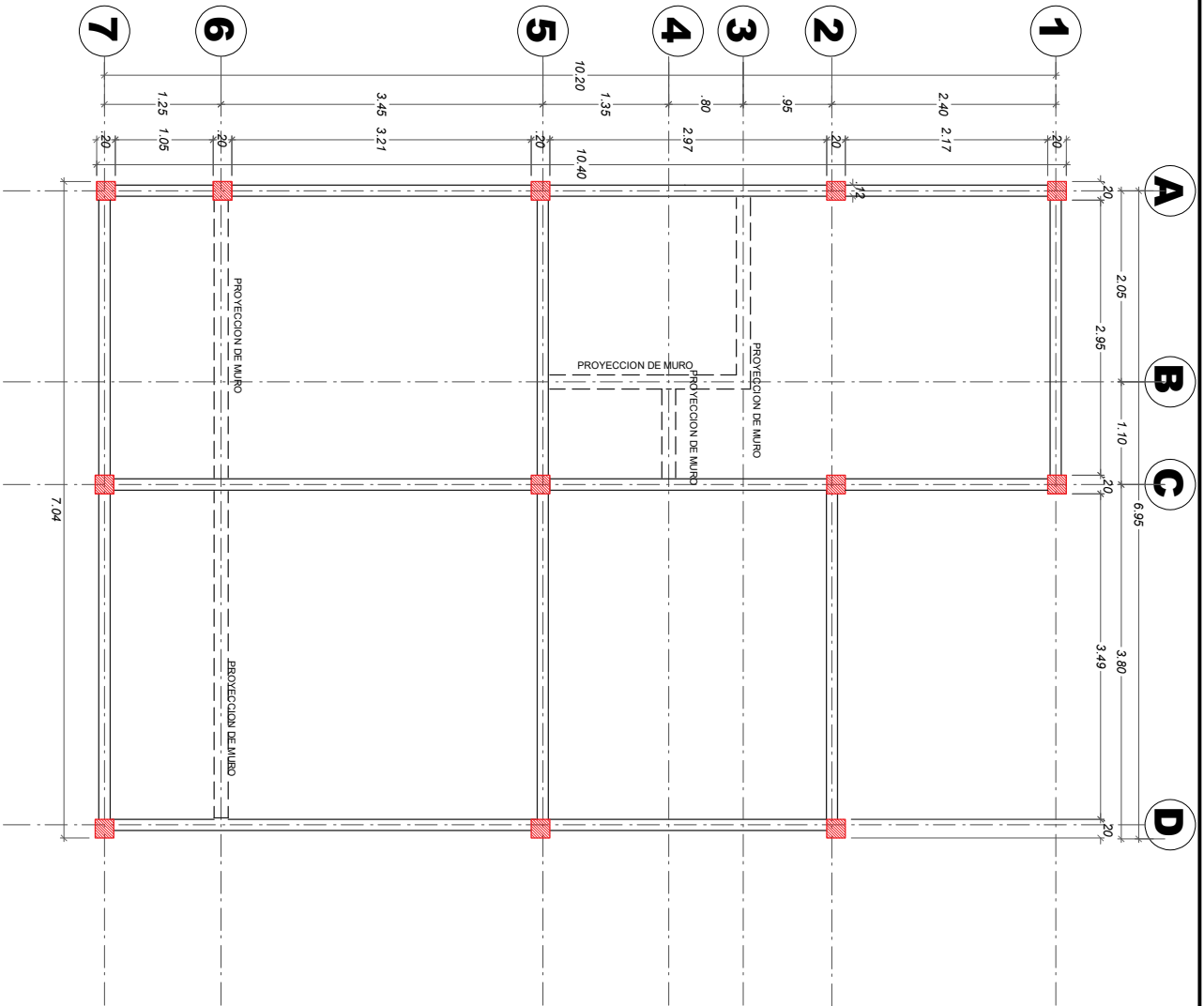

PLANO Y DETALLE DE VIGA
 ESCALA: 1:75

AGENCIA ESTATAL DE VIVIENDA - AEVIENDA

NOMBRE DEL PROYECTO: PROYECTO DE VIVIENDA NUEVA AUTOCONSTRUCCION EN EL MUNICIPIO DE BERMEJO -FASE (XXI) 2023- TARIJA

MUNICIPIO: BERMEJO

PROVINCIA: ARCE

VIVIENDA: 22 S. H.

PLANO DE VIVIENDA: 2 DORMITORIOS, COCINA-SALA-COMEDOR, BAÑO, GALERIA Y PASILLO

DEPARTAMENTO: TARIJA

ACTIVO: VIVIENDA NUEVA AUTOCONSTRUCCION

DISEÑADO POR:

REVISADO Y APROBADO POR:

FECHA: Diciembre 2023

SUPERFICIE: 59,34m²

LABORAL:

09/24



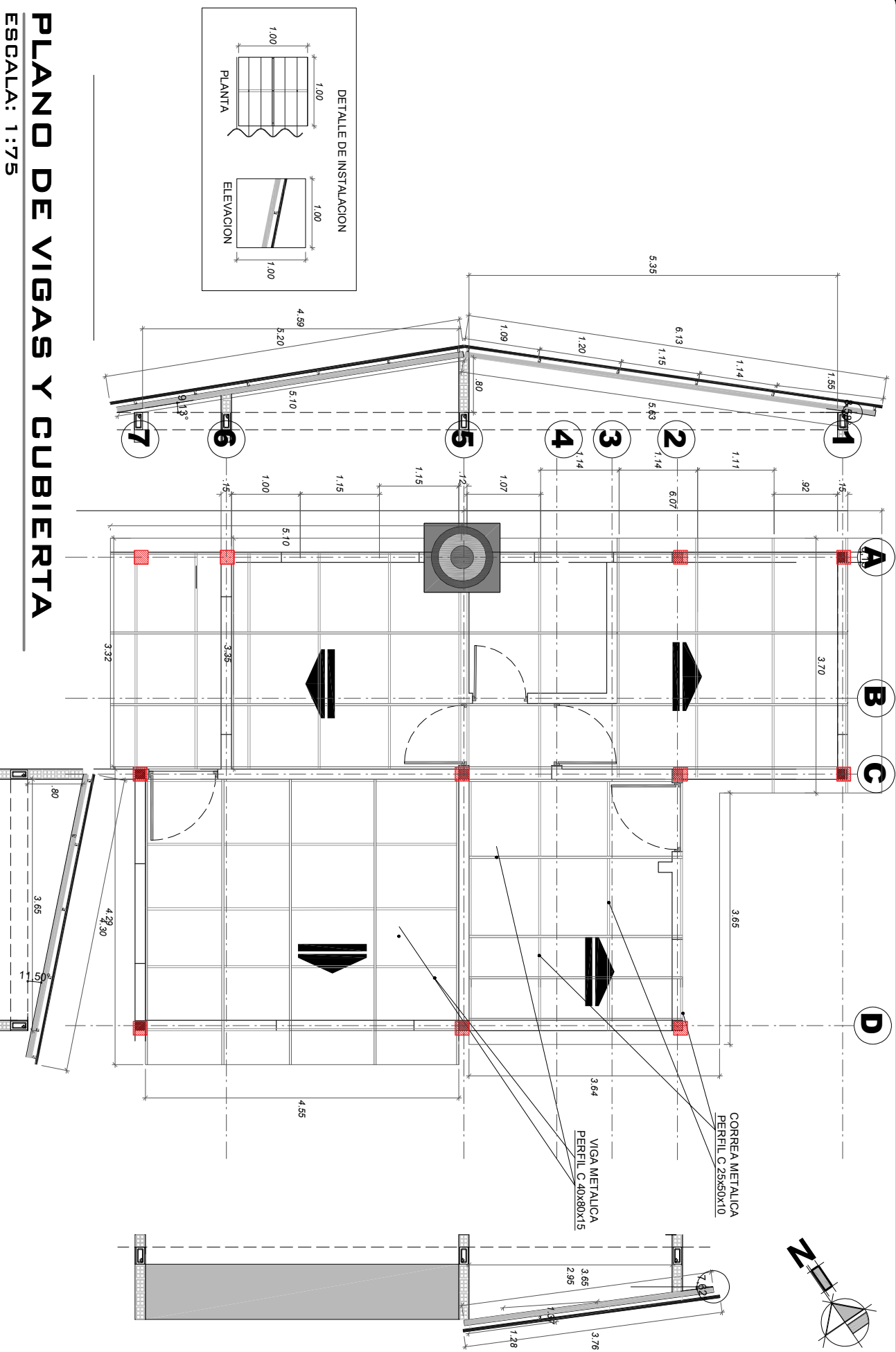

AGENCIA ESTATAL DE VIVIENDA - ABEVIVIENDA

NOMBRE DEL PROYECTO

PROYECTO DE VIVIENDA NUEVA AUTOCONSTRUCCION EN EL MUNICIPIO DE BERBEJO -FASE (XXI) 2023- PARCELA

MUNICIPIO:

BERBEJO

VIVIENDA:

22 S. H.

PLANO DE VIVIENDA

2 DORMITORIOS, COCINA-SALA-COMEDOR, BAÑO, GALERIA Y PASILLO

PROVINCIA:

ARCE

DEPARTAMENTO:

PARQUE

MODULO:

VIVIENDA NUEVA AUTOCONSTRUCCION

DISEÑADO POR:

REVISADO Y APROBADO POR:

Fecha: Diciembre 2023

SUPERFICIE:

59,34m²

LABORAL:

10/24



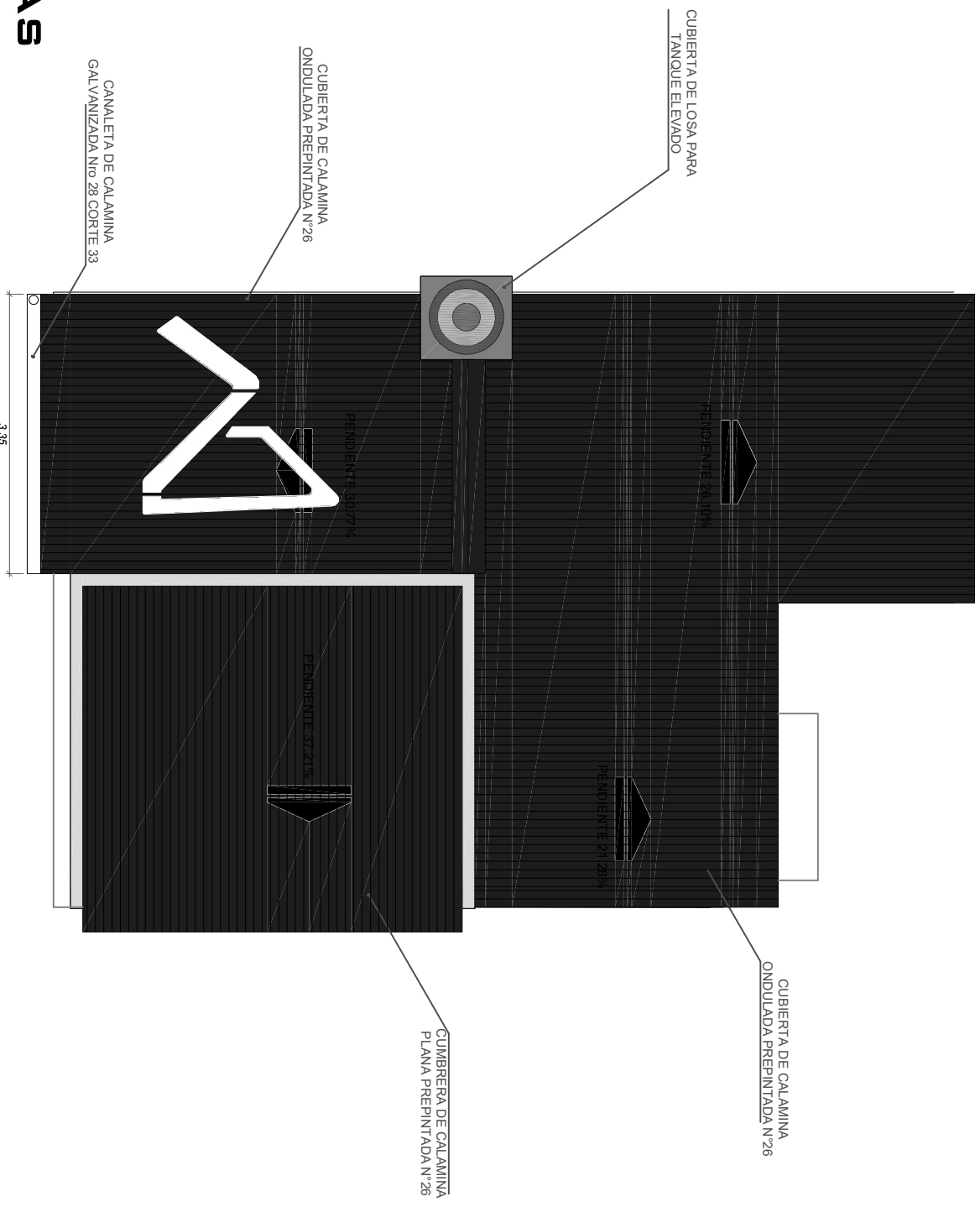
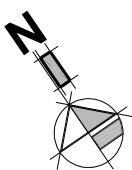

CUBIERTAS

ESCALA: 1:75

AGENCIA ESTATAL DE VIVIENDA - AEVIVIENDA

NOMBRE DEL PROYECTO:

PROYECTO DE VIVIENDA NUEVA AUTOCONSTRUCCION EN EL MUNICIPIO DE BERMEJO -FASE (XXI) 2023- TARIJA

MUNICIPIO:

BERMEJO

VIVIENDAS:

22 S. H.

PLANO DE VIVIENDA:

2 DORMITORIOS, COCINA-SALA-COMEDOR, BANO, GALERIA Y PASILLO

PROVINCIA:

ARCE

DEPARTAMENTO:

TARIJA

MODULO:

VIVIENDA NUEVA AUTOCONSTRUCCION

DISEÑADO POR:

REVISADO Y APROBADO POR:

Fecha: Diciembre 2023

SUPERFICIE:

59,34m²

LABOR:

11/24



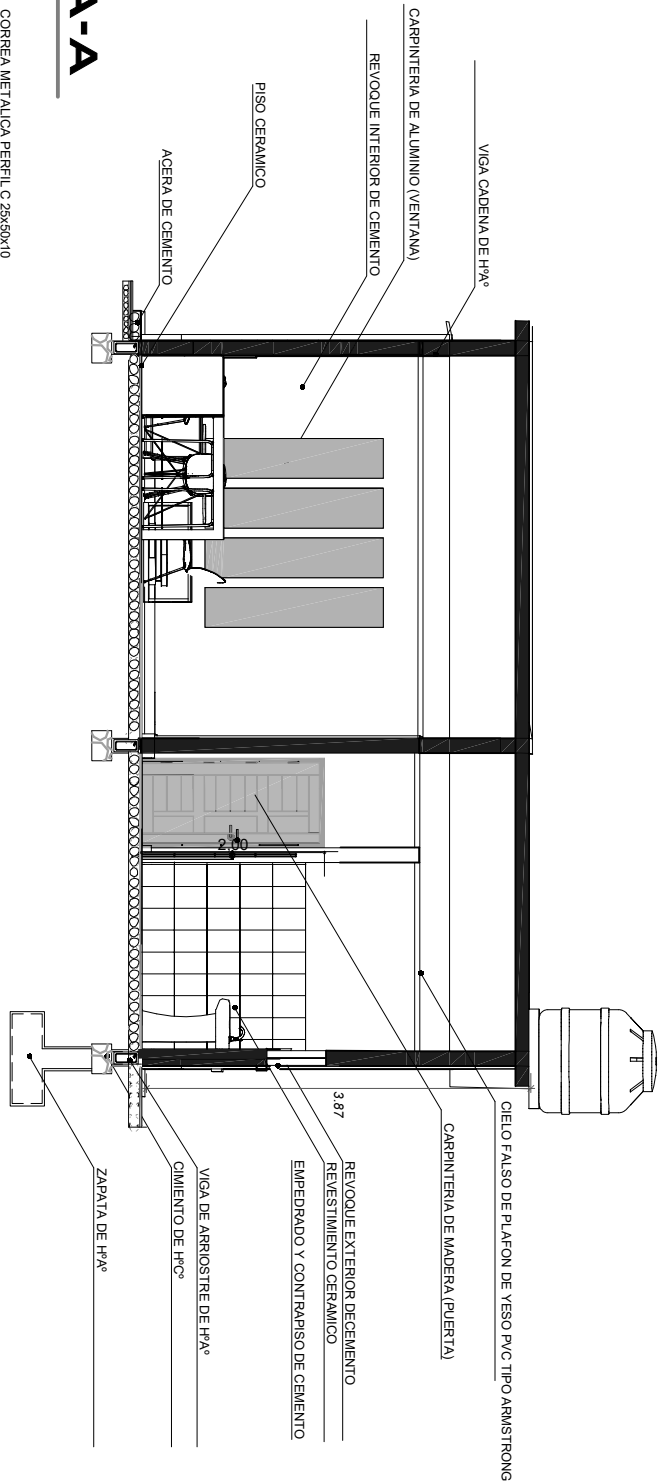

CORTE A-A

ESCALA: 1:75

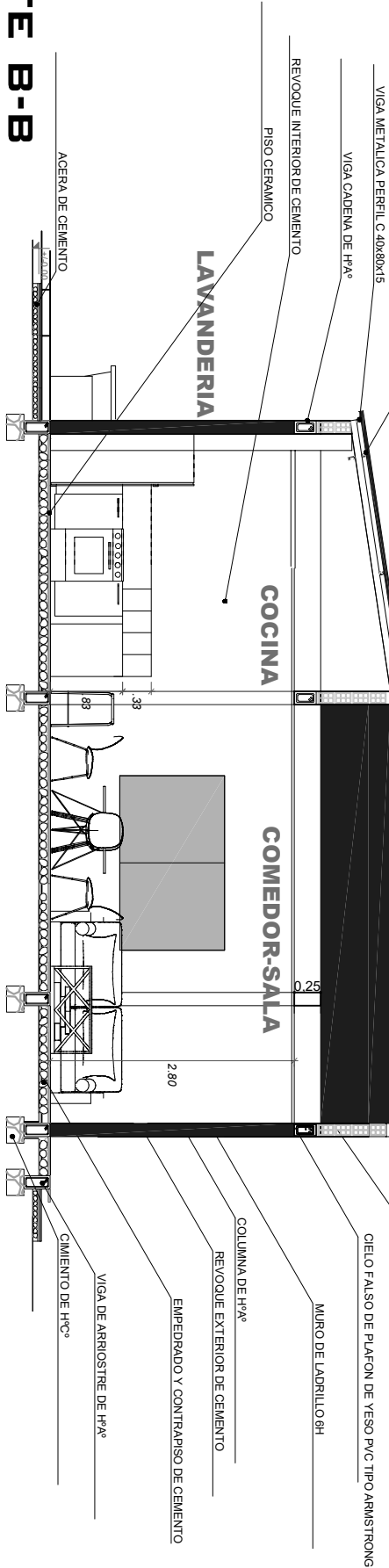

CORTE B-B

ESCALA: 1:75

AGENCIA ESTATAL DE VIVIENDA - AEVIENDA

NOMBRE DEL PROYECTO

PROYECTO DE VIVIENDA NUEVA AUTOCONSTRUCCION EN EL MUNICIPIO DE BERBEJO -FASE (XXI) 2023- TARIJA

MUNICIPIO

BERBEJO

VIVIENDAS

22 S. H.

PLANO DE VIVIENDA

2 DORMITORIOS, COCINA-SALA-COMEDOR, BAÑO, GALERIA Y PASILLO

PROVINCIA

ARCE

DEPARTAMENTO

TARIJA

MODULO

VIVIENDA NUEVA AUTOCONSTRUCCION

DISEÑADO POR:

REVISADO Y APROBADO POR:

FECHA Diciembre 2023

SUPERFICIE

59,34m²

LABORA

12/24



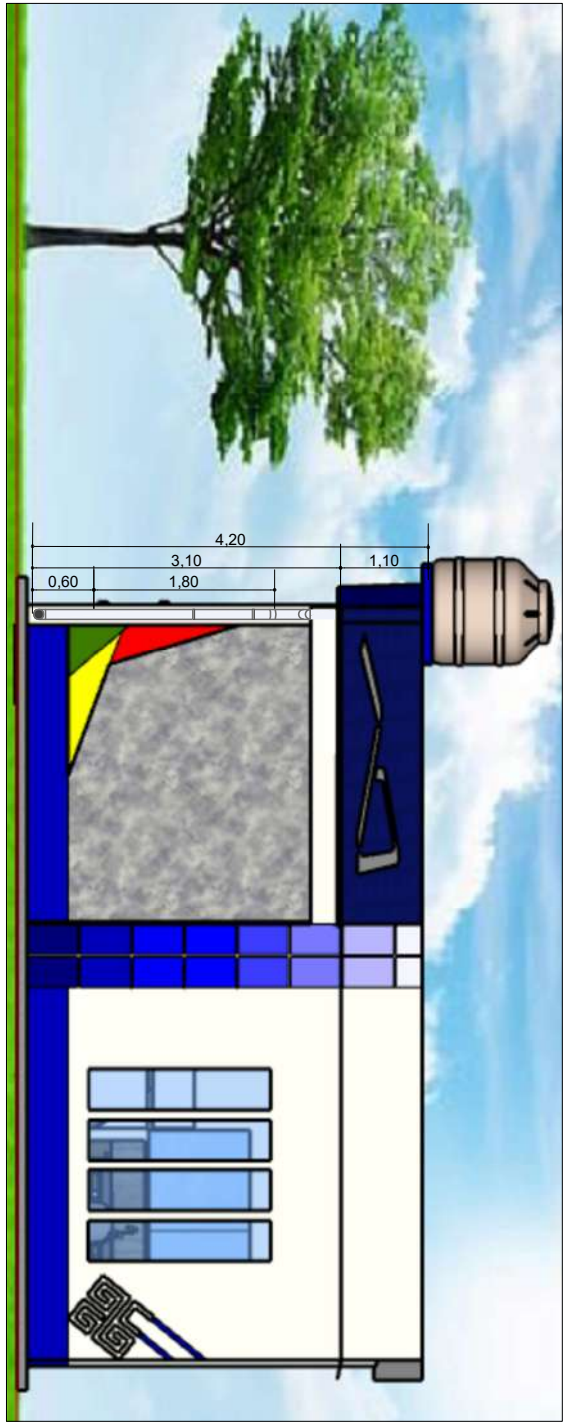

FACHADA POSTERIOR
ESCALA: 1:75

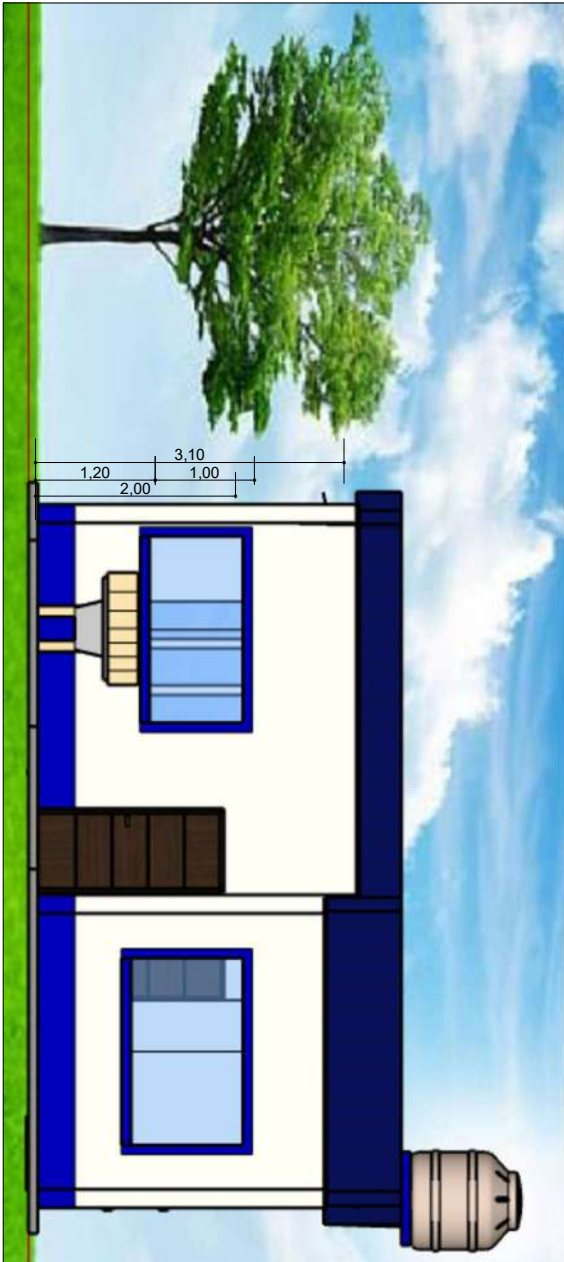

FACHADA FRONTAL
ESCALA: 1:75

AGENCIA ESTATAL DE VIVIENDA - AEVIENDA

NOMBRE DEL PROYECTO:

PROYECTO DE VIVIENDA NUEVA AUTOCONSTRUCCION EN EL MUNICIPIO DE BERMEJO -FASE (XXI) 2023- TARIJA

MUNICIPIO:

BERMEJO

VIVIENDAS:

22 S. H.

PLANO DE VIVIENDA:

2 DORMITORIOS, COCINA-SALA-COMEDOR, BANO, GALERIA Y PASILLO

PROVINCIA:

ARCE

DEPARTAMENTO:

TARIJA

MODULO:

VIVIENDA NUEVA AUTOCONSTRUCCION

DISEÑADO POR:

REVISADO Y APROBADO POR:

Fecha Diciembre 2023

SUPERFICIE:

59,34m²

LABORA:

13/24



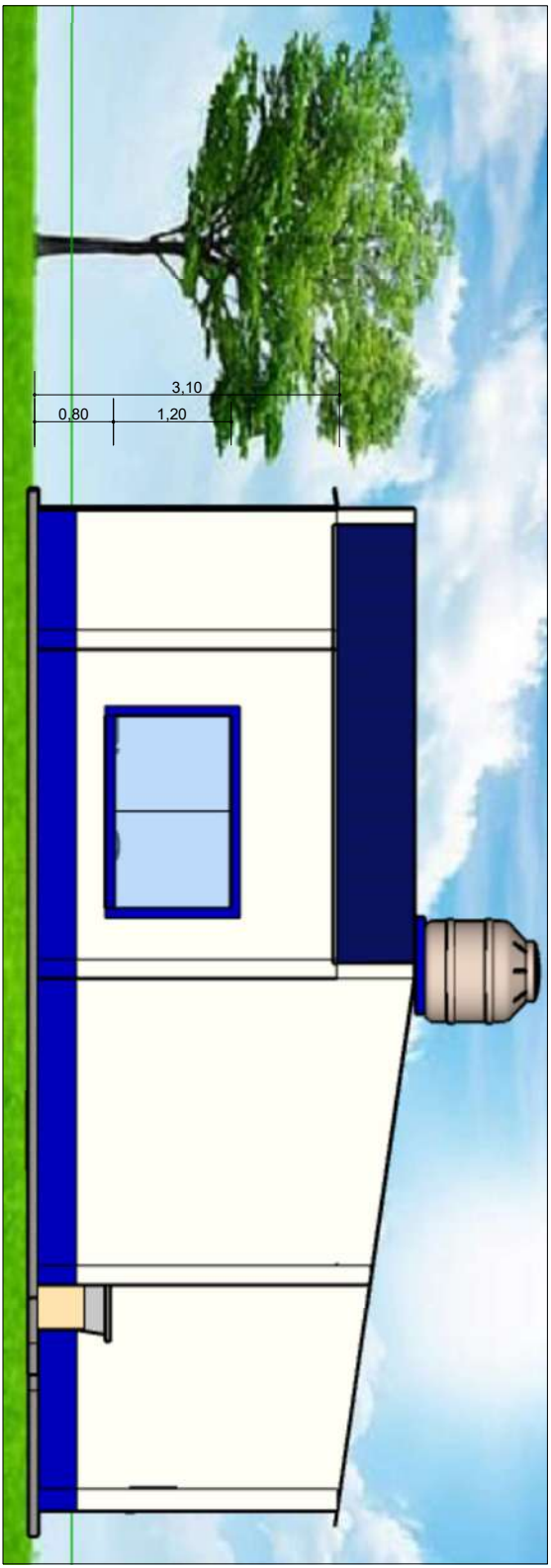

VISTA LATERAL IZQUIERDA

ESCALA: 1:75

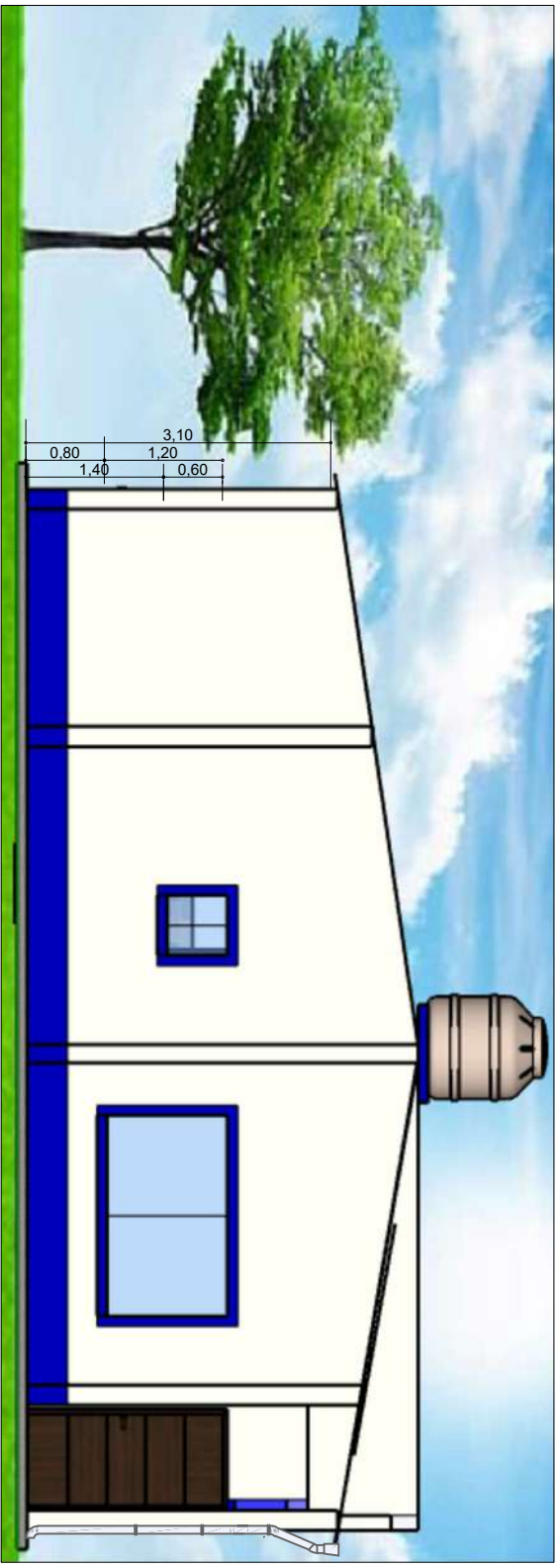

VISTA LATERAL DERECHA

ESCALA: 1:75

AGENCIA ESTATAL DE VIVIENDA - AEVIENDA

NOMBRE DEL PROYECTO

PROYECTO DE VIVIENDA NUEVA AUTOCONSTRUCCION EN EL MUNICIPIO DE BERMEJO -FASE (XXI) 2023- TARIJA

MUNICIPIO

BERMEJO

VIVIENDAS

22 S. H.

PLANO DE VIVIENDA

2 DORMITORIOS, COCINA-SALA-COMEDOR, BANO, GALERIA Y PASILLO

PROVINCIA

ARCE

DEPARTAMENTO

TARIJA

MODULO

VIVIENDA NUEVA AUTOCONSTRUCCION

DISEÑADO POR:

REVISADO Y APROBADO POR:

FECHA Diciembre 2023

SUPERFICIE

59,34m²

LABOR

14/24





PERSPECTIVA FRONTAL



PERSPECTIVA POSTERIOR

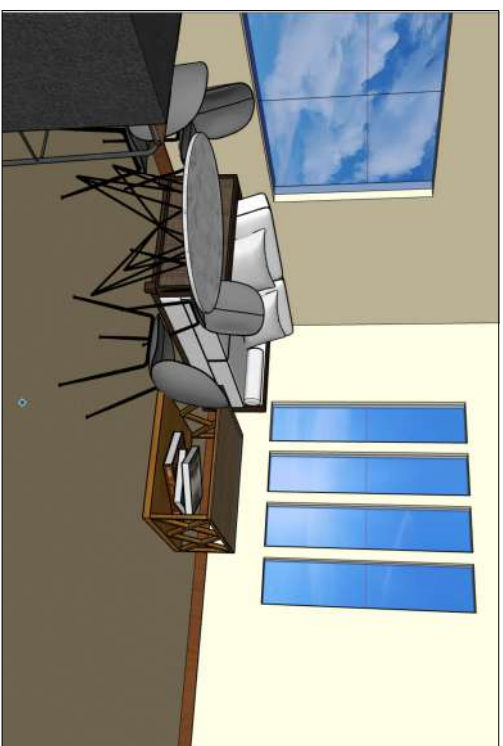
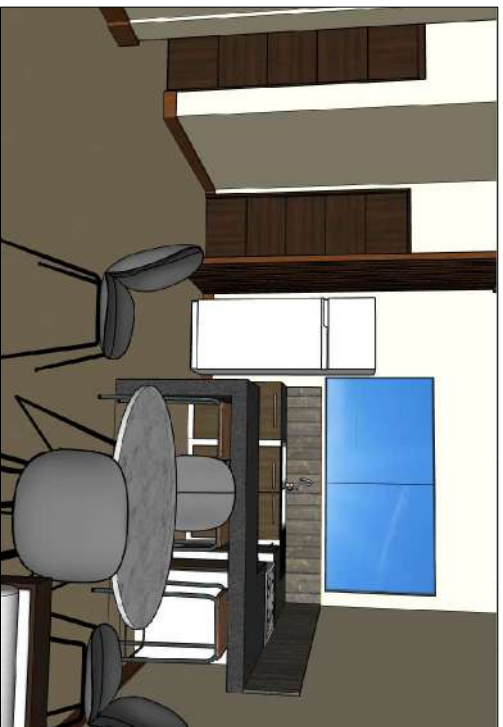

PERSPECTIVAS INTERIORES

AGENCIA ESTATAL DE VIVIENDA - AEVIENDA

NOMBRE DEL PROYECTO

PROYECTO DE VIVIENDA NUEVA AUTOCONSTRUCCION EN EL MUNICIPIO DE BERMEJO -FASE (XXI) 2023- TARIJA

MUNICIPIO

BERMEJO

VIVIENDAS

22 S. H.

PLANO DE VIVIENDA

2 DORMITORIOS, COCINA-SALA-COMEDOR, BAÑO, GALERIA Y PASILLO

PROVINCIA

ARCE

DEPARTAMENTO

TARIJA

MODELO

VIVIENDA NUEVA AUTOCONSTRUCCION

DISEÑADO POR:

REVISADO Y APROBADO POR:

Fecha Diciembre 2023

SUPERFICIE

59 , 34m²

LABORAL

15/24



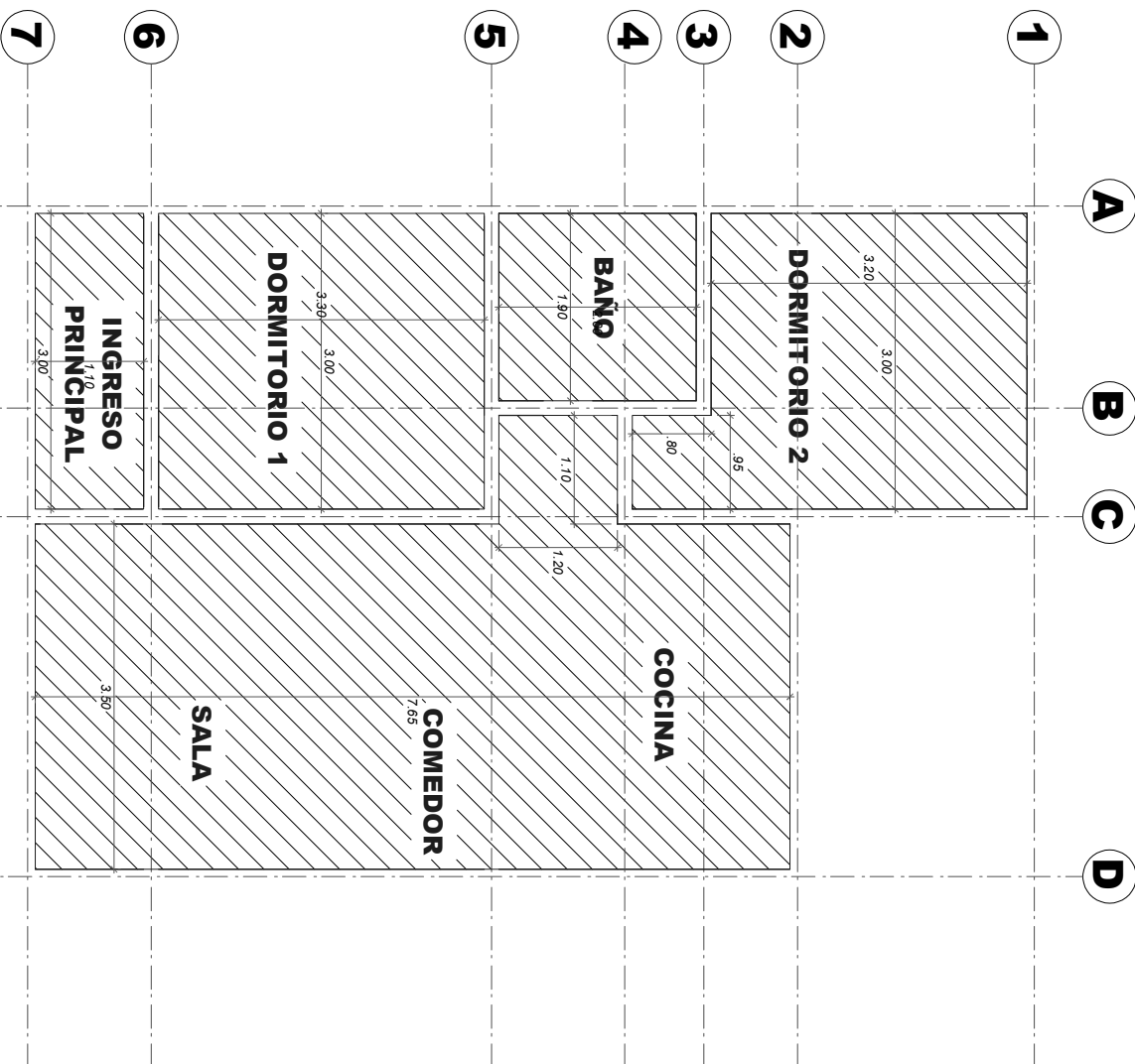

PLANO DE INSTALACION CIELO FALSO

ESCALA: 1:75

AGENCIA ESTATAL DE VIVIENDA - AEVIENDA

DISEÑADO POR:

REVISADO Y APROBADO POR:

FECHA: Diciembre 2023

NOMBRE DEL PROYECTO:
PROYECTO DE VIVIENDA NUEVA AUTOCONSTRUCCION EN EL MUNICIPIO DE BERMEJO -FASE (XXI) 2023- TARIJA

MUNICIPIO: BERMEJO
VIVIENDAS: 22 S. H.
PLANO DE VIVIENDA: 2 DORMITORIOS, COCINA-SALA-COMEDOR, BAÑO, GALERIA Y PASILLO

PROVINCIA: ARCE
DEPARTAMENTO: TARIJA
MODULO: VIVIENDA NUEVA AUTOCONSTRUCCION

REFERENCIAS
 CIELO FALSO

SUPERFICIE:
59,34m²

LABORAL:
16/24



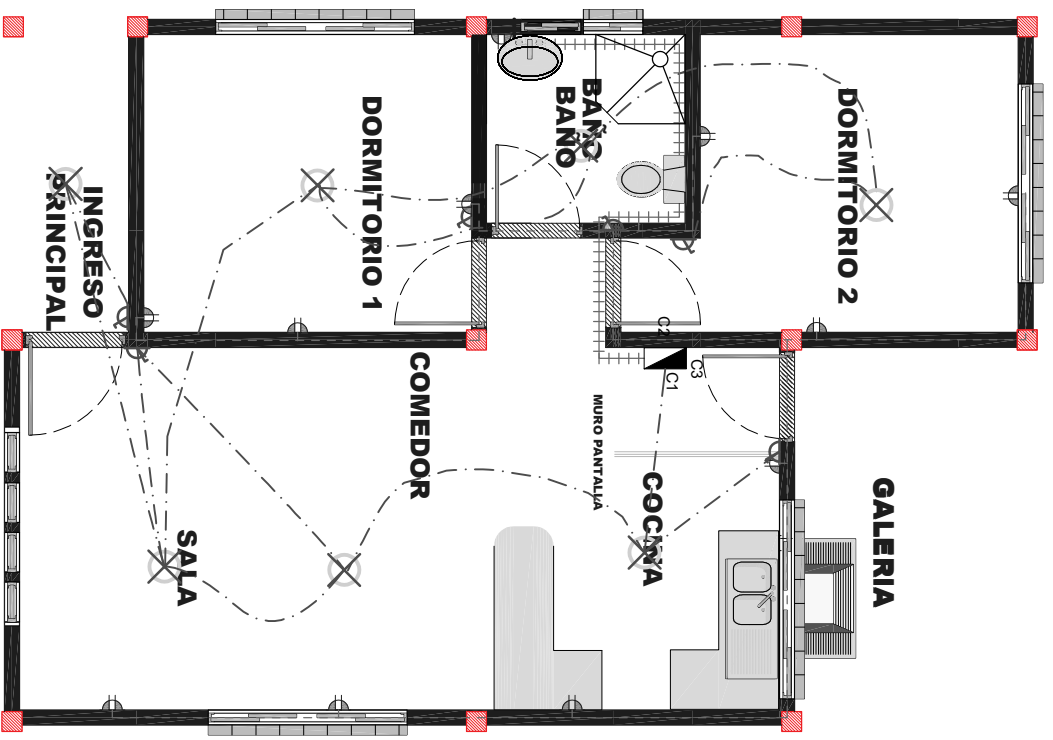

SIMBOLOGIA Y REFERENCIAS			
	TABLERO DE DISTRIBUCION		INTERRUPTOR SIMPLE
	C1 CIRCUITO DE ILUMINACION		TABLERO PARA DUCHA
	C2 CIRCUITO DE TOMA CORRIENTE		CIRCUITO DE ILUMINACION
	C3 CIRCUITO PARA DUCHA		CIRCUITO DE TOMACORRIENTES
	ILUMINACION INCANDESCENTE		CIRCUITO PARA DUCHA

DETALLE DE NIVELES EN INTERRUPTORES, TOMA CORRIENTE Y CAJA DE TERMICOS

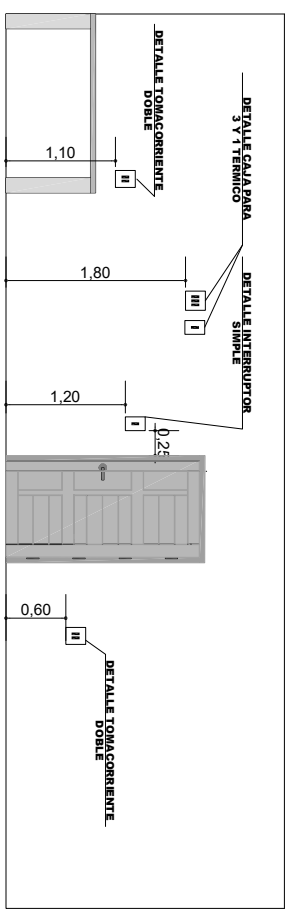

PLANO DE INSTALACION ELECTRICA

ESCALA: 1:75

AGENCIA ESTATAL DE VIVIENDA - AEVIVIENDA

DISEÑADO POR:

REVISADO Y APROBADO POR:

FECHA: Diciembre 2023

NOMBRE DEL PROYECTO:
PROYECTO DE VIVIENDA NUEVA AUTOCONSTRUCCION EN EL MUNICIPIO DE BERMEJO -FASE (XXI) 2023- TARIJA

MUNICIPIO: BERMEJO

PROVINCIA: ARCE

VIVIENDAS: 22 S. H.

DEPARTAMENTO: TARIJA

PLANO DE VIVIENDA: 2 DORMITORIOS, COCINA-SALA-COMEDOR, BANO, GALERIA Y PASILLO

MODULO: VIVIENDA NUEVA AUTOCONSTRUCCION

SUPERFICIE: 59,34m²

LABOR: 17/24



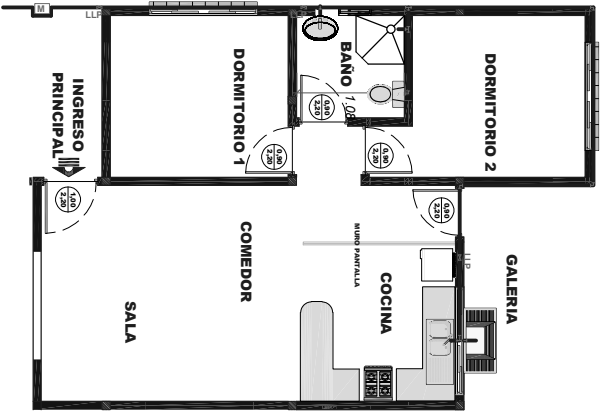

PLANO REFERENCIAL

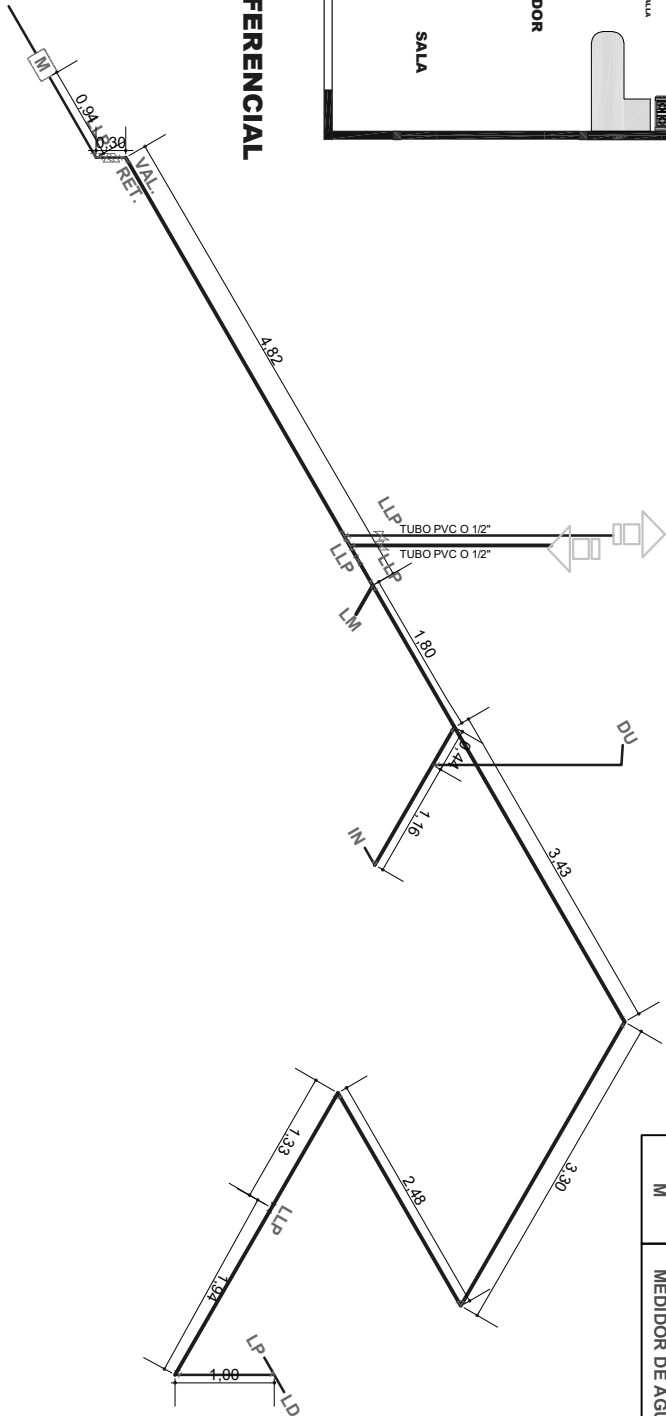

REF	ARTEFACTO ACCESORIO
LD	LAVANDERIA
LM	LAVAMANOS
IN	INODORO
Rp	REJILLA DE PISO
LP	LAVAPLATOS
DU	DUCHA
LLP	LLAVE DE PASO
M	MEDIDOR DE AGUA

PLANO DE INSTALACION DE AGUA POTABLE

ESCALA: 1:75

AGENCIA ESTATAL DE VIVIENDA - AEVIVIENDA

NOMBRE DEL PROYECTO:

PROYECTO DE VIVIENDA NUEVA AUTOCONSTRUCCION EN EL MUNICIPIO DE BERMEJO -FASE (XXI) 2023- TARIJA

MUNICIPIO:

BERMEJO

VIVIENDAS:

22 S. H.

PLANO DE VIVIENDA:

2 DORMITORIOS, COCINA-SALA-COMEDOR, BANO, GALERIA Y PASILLO

PROVINCIA:

ARCE

DEPARTAMENTO:

TARIJA

MODULO:

VIVIENDA NUEVA AUTOCONSTRUCCION

DISEÑADO POR:

REVISADO Y APROBADO POR:

FECHA: Diciembre 2023

SUPERFICIE:

59,34m²

LABORAL:

18/24



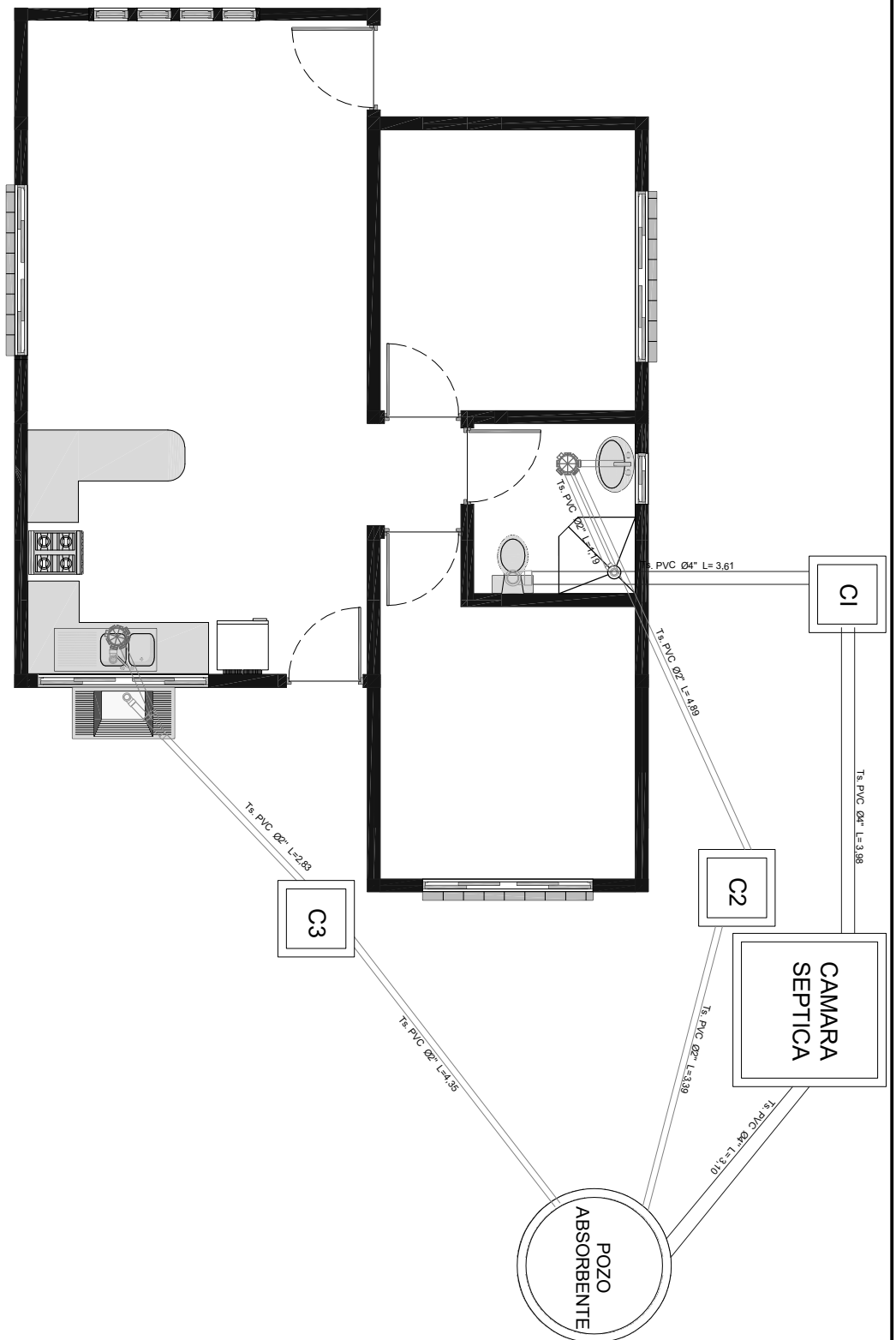

PLANO DE INSTALACION SANITARIA

ESCALA: 1:75

AGENCIA ESTATAL DE VIVIENDA - AEVIVIENDA

NOMBRE DEL PROYECTO: PROYECTO DE VIVIENDA NUEVA AUTOCONSTRUCCION EN EL MUNICIPIO DE BERMEDO -FASE (XXI) 2023- TARIJA

MUNICIPIO: BERMEDO

PROVINCIA: ARCE

DISEÑADO POR:

REVISADO Y APROBADO POR:

FECHA: Diciembre 2023

SUPERFICIE: 59,34m²

LAMINA: 19/24



CORTE DE BORDE

ESCALA: 1:40

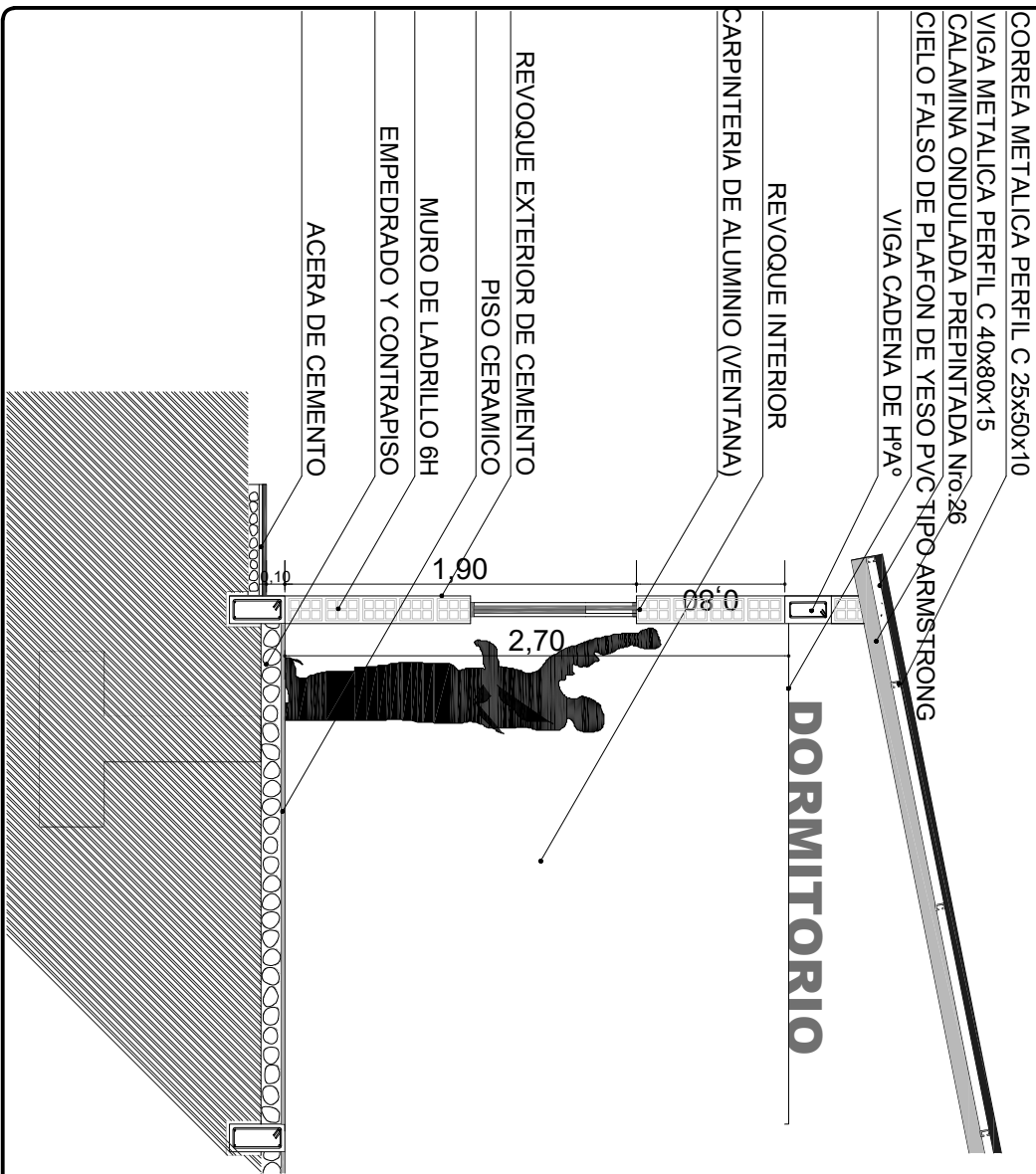

DETALLE TANQUE ELEVADO

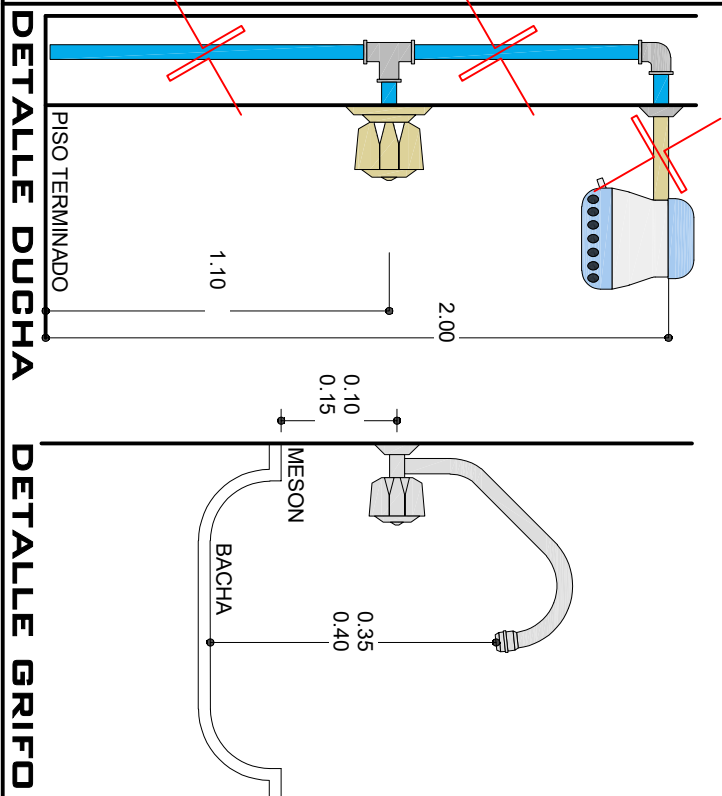
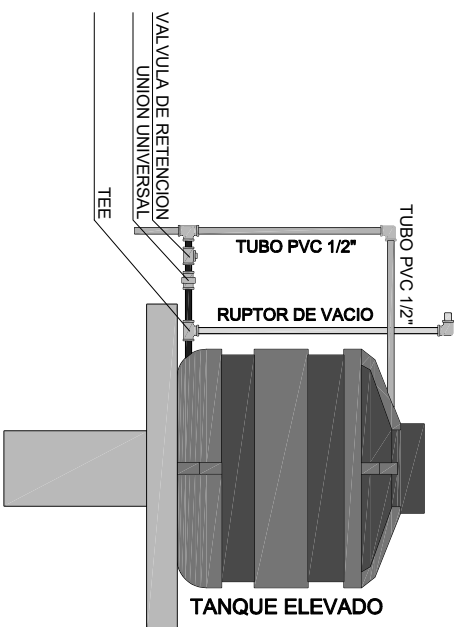

AGENCIA ESTATAL DE VIVIENDA - AEVIENDA

NOMBRE DEL PROYECTO:

PROYECTO DE VIVIENDA NUEVA AUTOCONSTRUCCION EN EL MUNICIPIO DE BERMEJO -FASE (XXI) 2023- TARIJA

MUNICIPIO:

BERMEJO

VIVIENDAS:

22 S. H.

PLANO DE VIVIENDA:

2 DORMITORIOS, COCINA-SALA-COMEDOR, BANO, GALERIA Y PASILLO

PROVINCIA:

ARCE

DEPARTAMENTO:

TARIJA

MODULO:

VIVIENDA NUEVA AUTOCONSTRUCCION

DISEÑADO POR:

REVISADO Y APROBADO POR:

FECHA: Diciembre 2023

SUPERFICIE:

59,34m²

LAMINA:

20/24



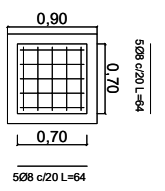

CAMARA INSPECCION

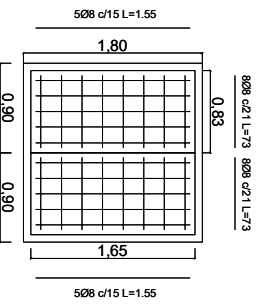

CAMARA SEPTICA

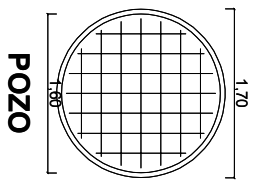

POZO

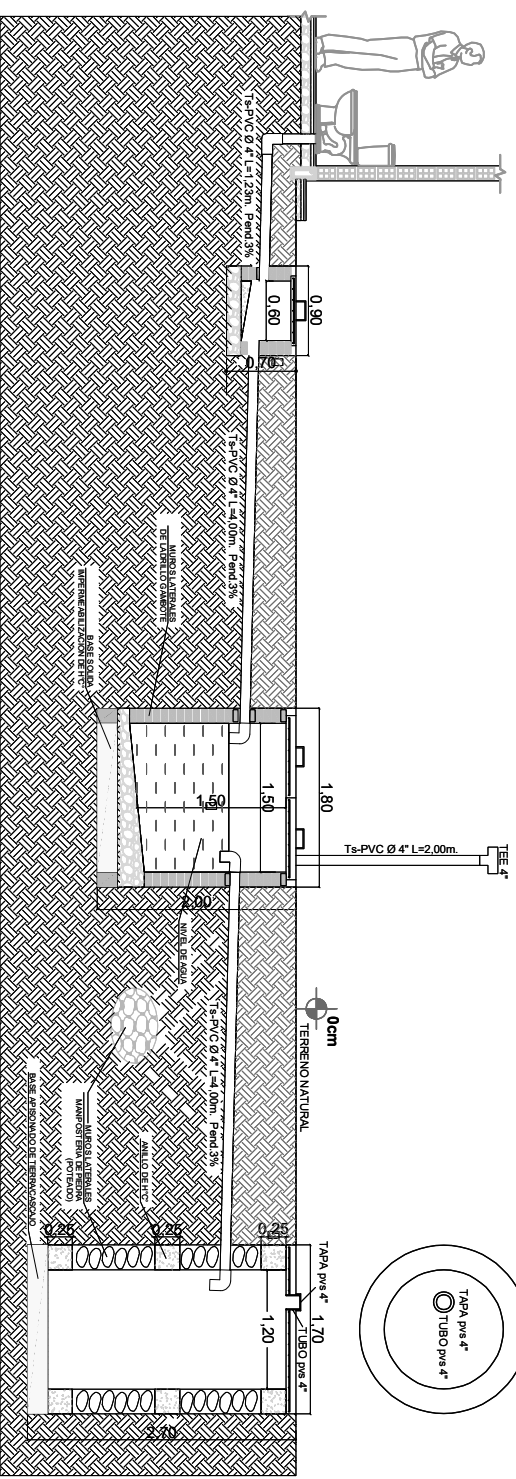
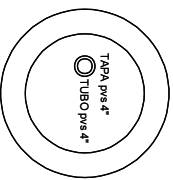

DETALLES DE CAMARA Y POZO

ESCALA: 1:75

AGENCIA ESTATAL DE VIVIENDA - AEVIENDA	
NOMBRE DEL PROYECTO:	PROYECTO DE VIVIENDA NUEVA AUTOCONSTRUCCION EN EL MUNICIPIO DE BERBEJO -FASE (XXI) 2023- TARIJA
MUNICIPIO:	BERBEJO
PROVINCIA:	ARCE
DEPARTAMENTO:	TARIJA
VIVIENDA:	29 S. H.
PLANO DE VIVIENDA:	2 DORMITORIOS, COCINA-SALA-COMEDOR, BAÑO, GALERIA Y PASILLO
MODULO:	VIVIENDA NUEVA AUTOCONSTRUCCION

DISEÑADO POR:	
----------------------	--

REVISADO Y APROBADO POR:	
---------------------------------	--

FECHA:	Diciembre 2023
SUPERFICIE:	59,34m ²
LABORAL:	21/24

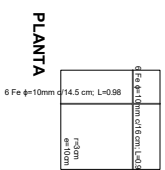
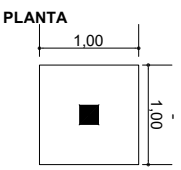
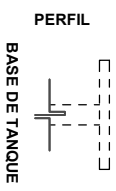
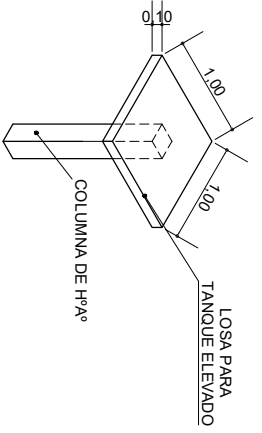

DETALLES DE LOSA DE H²A



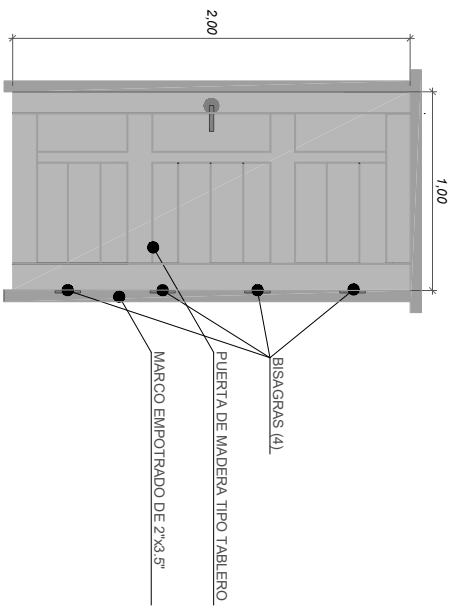

P1 PUERTA TIPO 1
PUERTA DE MADERA TIPO TABLERO

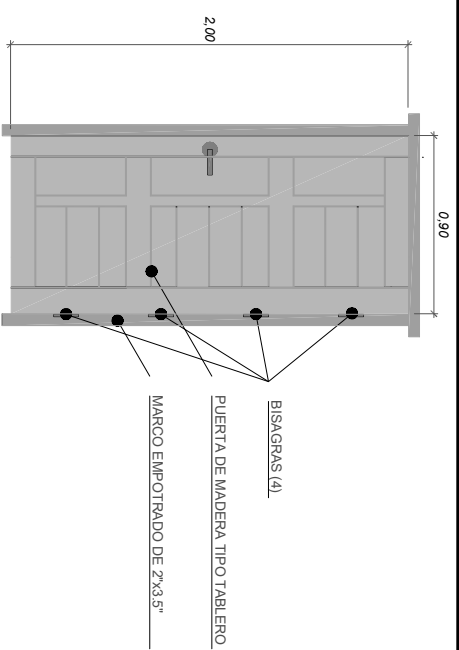

P2 PUERTA TIPO 2
PUERTA DE MADERA TIPO TABLERO

DETALLES CARPINTERIA DE PUERTAS

ESCALA: 1:50

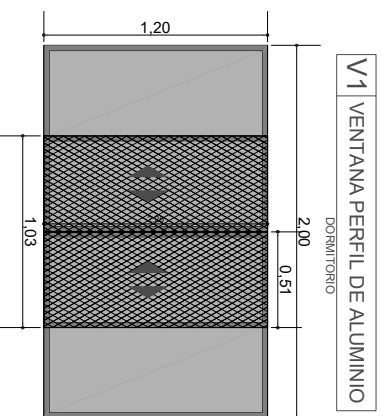

V1 VENTANA PERFIL DE ALUMINIO
DORMITORIO

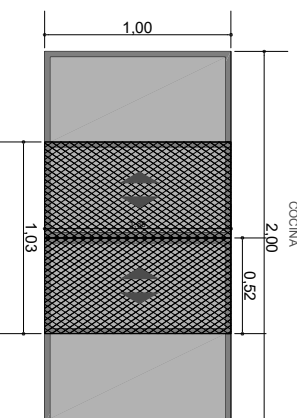

V2 VENTANA PERFIL DE ALUMINIO
COCINA

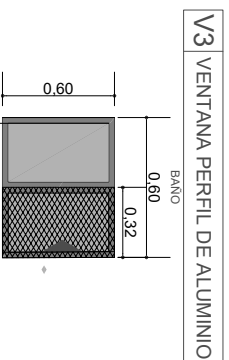

V3 VENTANA PERFIL DE ALUMINIO
BANO

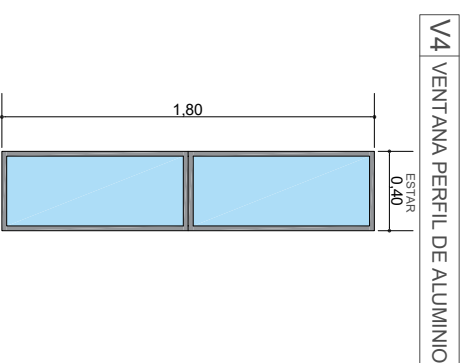

V4 VENTANA PERFIL DE ALUMINIO
ESTAR

DETALLES CARPINTERIA DE VENTANAS

ESCALA: 1:30

AGENCIA ESTATAL DE VIVIENDA - AEVIENDA

DISEÑADO POR:

REVISADO Y APROBADO POR:

FECHA: Diciembre 2023

NOMBRE DEL PROYECTO:

PROYECTO DE VIVIENDA NUEVA AUTOCONSTRUCCION EN EL MUNICIPIO DE BERMEJO -FASE (XXI) 2023- TARIJA

SUPERFICIE:

59 , 34m²

MUNICIPIO:

BERMEJO

VIVIENDAS:

22 S. H.

PLANO DE VIVIENDA:

2 DORMITORIOS, COCINA-SALA-COMEDOR, BANO, GALERIA Y PASILLO

PROVINCIA:

ARCE

DEPARTAMENTO:

TARIJA

MODELO:

VIVIENDA NUEVA AUTOCONSTRUCCION

LABORAL:

22/24



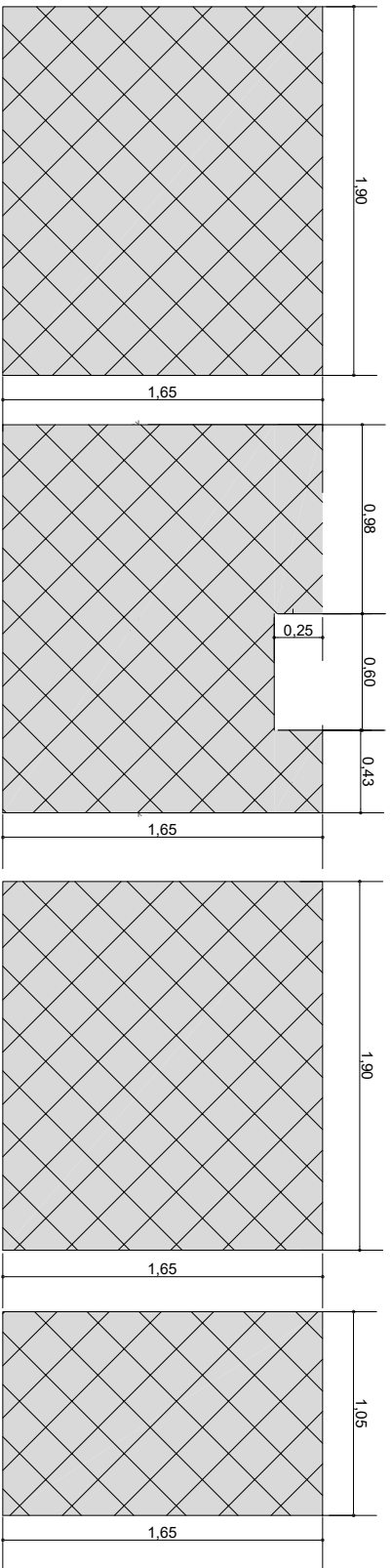

EJE 5 (A-C)

EJE A (3-5)

EJE 3 (A-C)

EJE C (3-4)

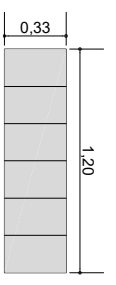
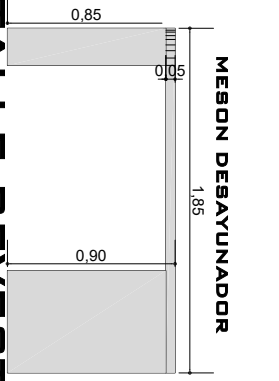
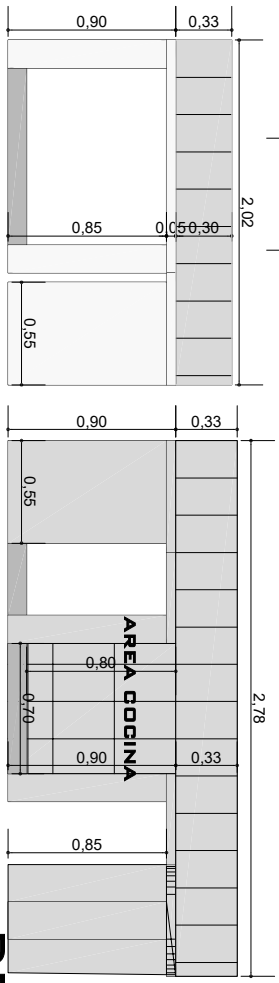
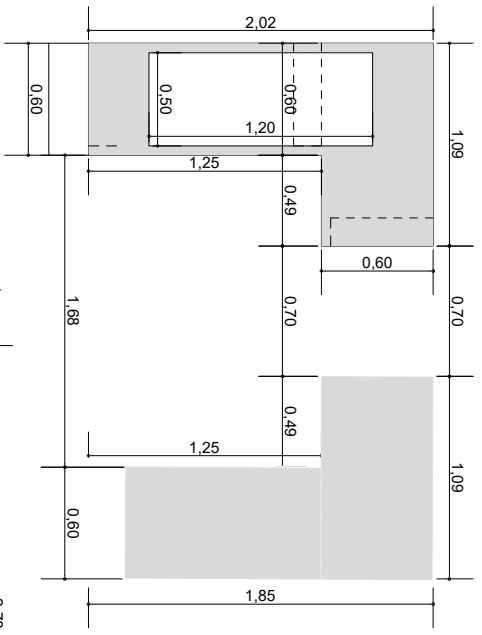

LAVANDERIA

MESON COCINA

DETALLE REVESTIMIENTO CERAMICO

ESCALA: 1:30

AGENCIA ESTATAL DE VIVIENDA - AEVIENDA

DISEÑADO POR:

REVISADO Y APROBADO POR:

Fecha Diciembre 2023

NOMBRE DEL PROYECTO:
PROYECTO DE VIVIENDA NUEVA AUTOCONSTRUCCION EN EL MUNICIPIO DE BERMEJO -FASE (XXI) 2023- TARIJA

MUNICIPIO:
BERMEJO

REVISADO Y APROBADO POR:

SUPERFICIE:
59,34m²

VIVIENDA:
2 DORMITORIOS, COCINA-SALA-COMEDOR, BAÑO, GALERIA Y PASILLO

PLANO DE VIVIENDA:
BRAN, GALERIA Y PASILLO

REVISADO Y APROBADO POR:

LAVANDERIA:
23/24

PROVINCIA: ARCE

DEPARTAMENTO: TARIJA

REVISADO Y APROBADO POR:

FECHA: Diciembre 2023



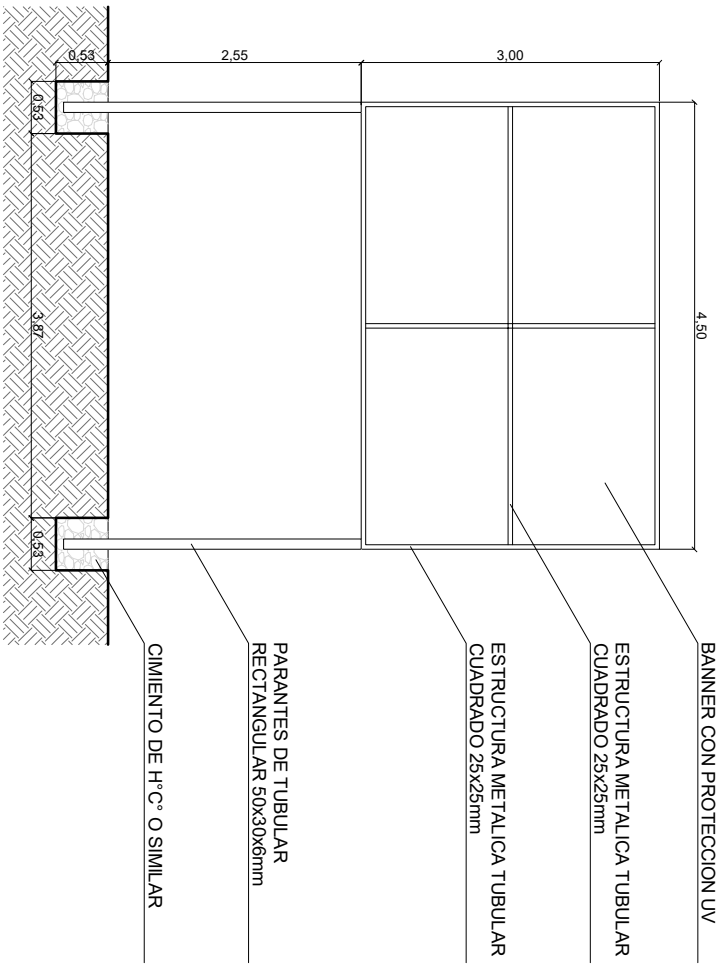

PLANO VALLA DE GESTION

ESCALA: 1:50

AGENCIA ESTATAL DE VIVIENDA - AEVIENDA

DISEÑADO POR:

REVISADO Y APROBADO POR:

FECHA: Diciembre 2023

NOMBRE DEL PROYECTO:
PROYECTO DE VIVIENDA NUEVA AUTOCONSTRUCCION EN EL MUNICIPIO DE BERMEJO -FASE (XXI) 2023- TARIJA

MUNICIPIO:
BERMEJO

PROVINCIA:
ARCE

VIVIENDAS:
22 S. H.

PLANO DE VIVIENDA:
2 DORMITORIOS, COCINA-SALA-COMEDOR, BAÑO, GALERIA Y PASILLO

DEPARTAMENTO:
TARIJA

MODULO:
VIVIENDA NUEVA AUTOCONSTRUCCION

SUPERFICIE:
59,34m²

LABORA:
24/24



ESTADO PLURINACIONAL DE BOLIVIA
MINISTERIO DE VIVIENDA Y DESARROLLO URBANO
AGENCIA ESTATAL DE VIVIENDA

NOMBRE DEL PROYECTO (MAYUSCULAS Y ENTRE COMILLAS)
XXX QUADROS HABITACIONALES (CONTIENE DE VIVIENDA, TODO SIN DECIMAL)

FECHA DE INICIO: XX/XX/XXXX
FECHA DE FIN: XX/XX/XXXX
COSTO TOTAL: XXXX XXXX
CONSTRUCTORA: XXXX XXXX
INSTRUCTORA SUPERVISORA: XXXX XXXX
DISEÑADOR: XXXX XXXX
TECNICO SOCIAL AEVIENDA: XXXX XXXX
REPRESENTANTE: XXXX XXXX
PROVINCIA: XXXX
MUNICIPIO: XXXX

ESPECIEN DE CERBA DURANTE LA GESTION DEL PRESUPUESTO DEL ESTADO PLURINACIONAL DE BOLIVIA, USAR SINCE DATACORRA

