

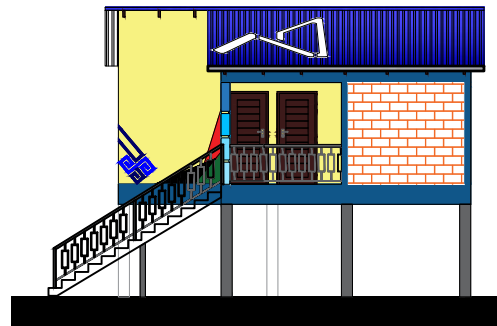

VISTA EXTERIOR

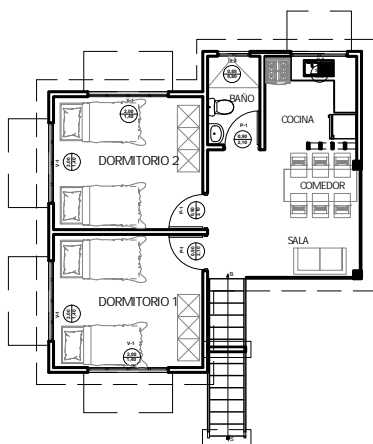

ELEVACIONES DE FACHADAS



PLANTA



VISTA FRONTAL

AGENCIA ESTATAL DE VIVIENDA - AEVIVIENDA	
"PROYECTO DE VIVIENDA NUEVA EN EL MUNICIPIO DE SAN IGNACIO -FASE(XXV) 2023- BENI"	
COMUNIDAD: - ÁREA RURAL	MUNICIPIO: SAN IGNACIO
PROVINCIA: MOXOS	DEPARTAMENTO: BENI

DISEÑO ARQUITECTÓNICO:	REVISADO Y APROBADO :	FECHA: Diciembre/ 2023
		SUPERFICIE CONSTRUIDA: 49.08 m <sup>2</sup>
		LAMINA: 1 / 24

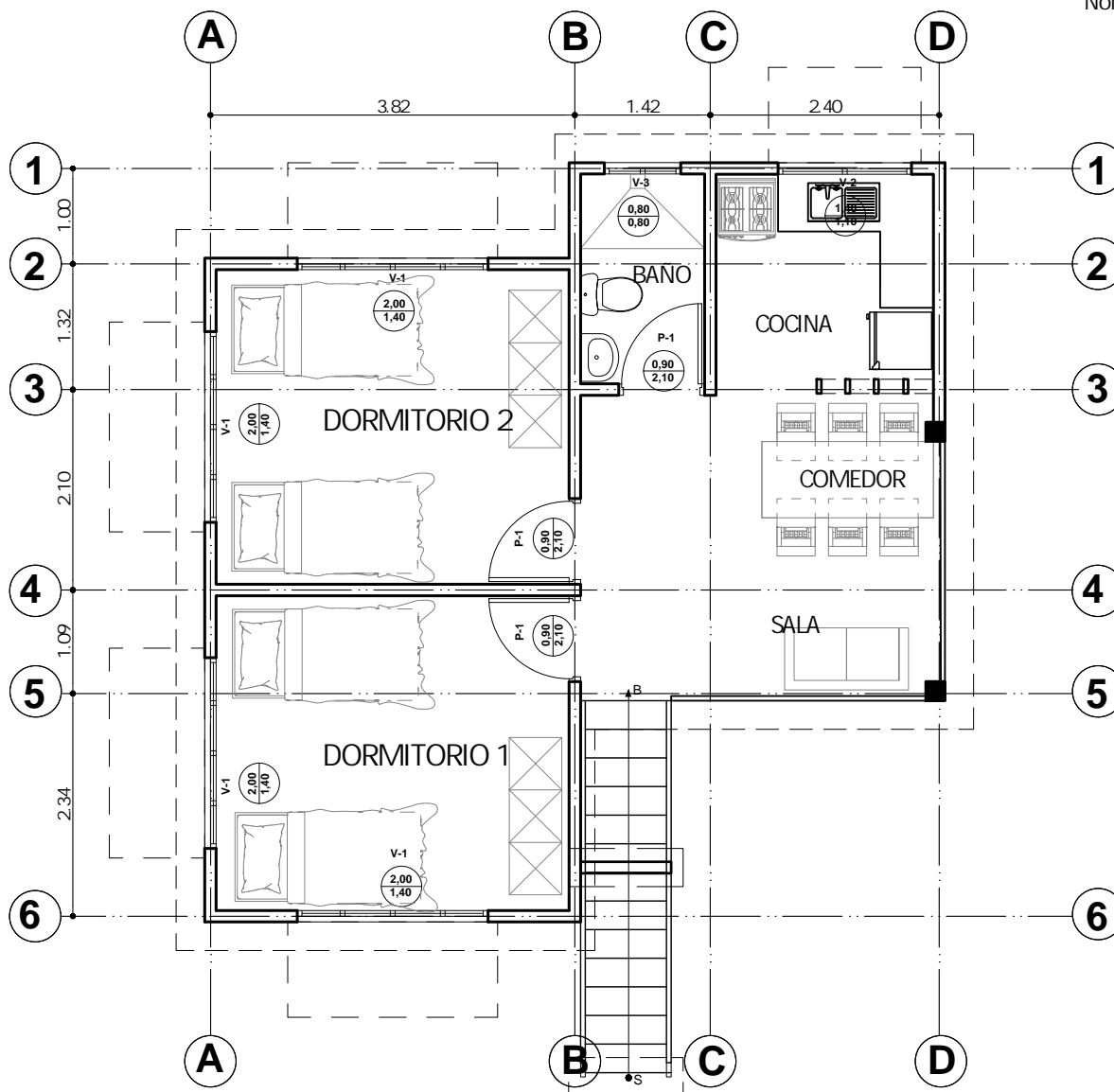
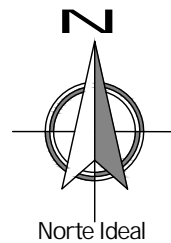

**PLANTA AMOBLADA**  
 ESC. 1:75

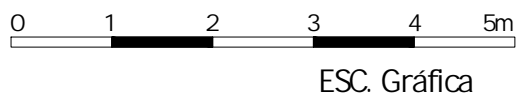

AGENCIA ESTATAL DE VIVIENDA - AEVIVIENDA	
"PROYECTO DE VIVIENDA NUEVA EN EL MUNICIPIO DE SAN IGNACIO -FASE(XXV) 2023- BENI"	
COMUNIDAD: - ÁREA RURAL	MUNICIPIO: SAN IGNACIO
PROVINCIA: MOXOS	DEPARTAMENTO: BENI

DISEÑO ARQUITECTÓNICO:	REVISADO Y APROBADO:	FECHA: Diciembre/ 2023
		SUPERFICIE CONSTRUIDA: 49.08 m <sup>2</sup>
		LAMINA: <b>2/24</b>

**DETALLE ZAPATA DE Hº Aº**  
Seccion 0.60m x 0.60m y 0.20m

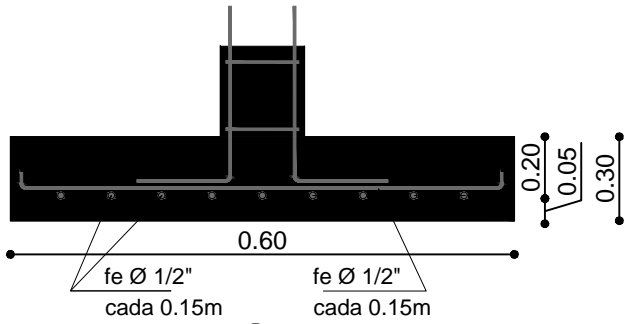

**DETALLE COLUMNA DE Hº Aº**  
DEL NIVEL 0.00 AL +2.40

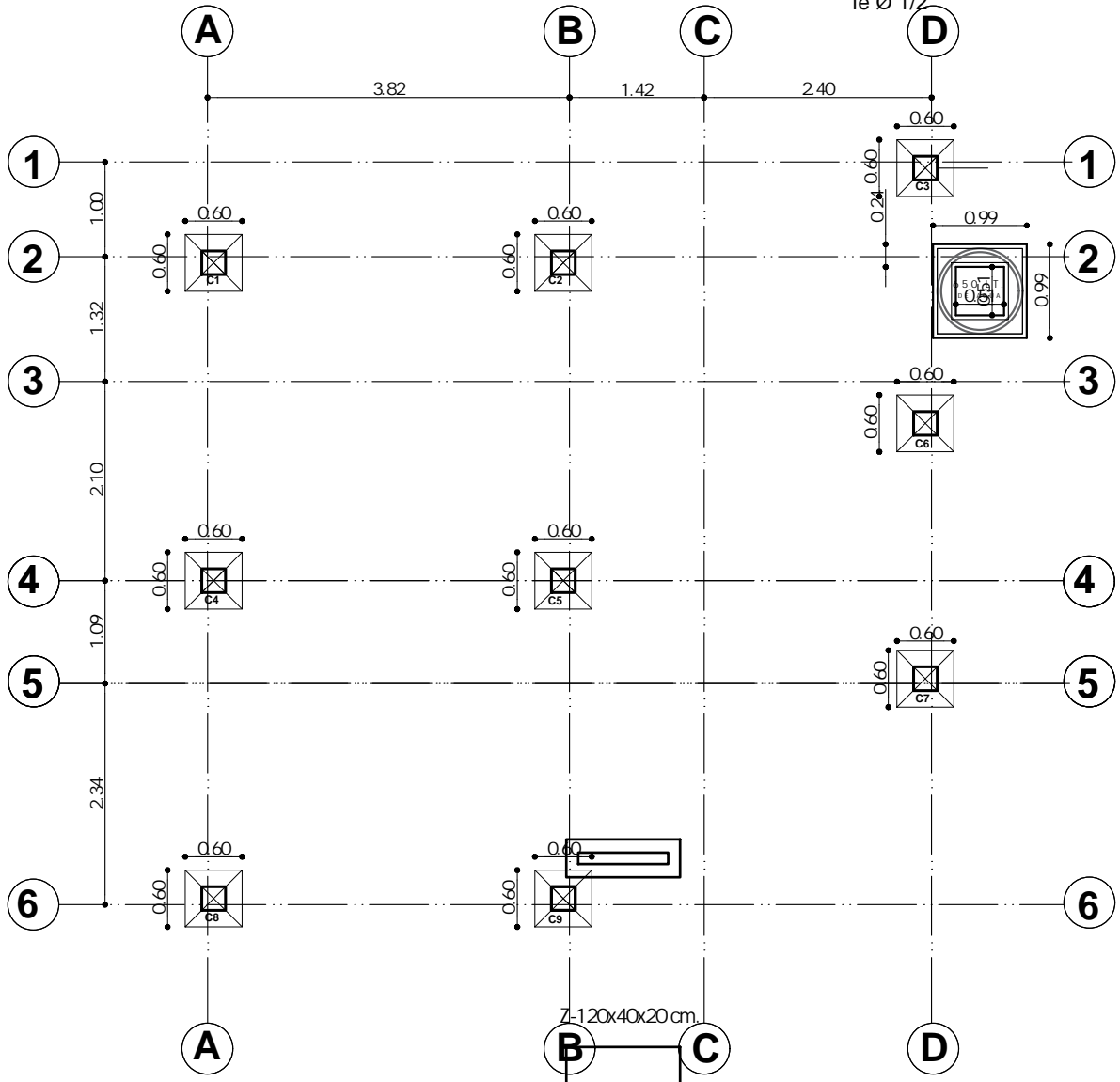
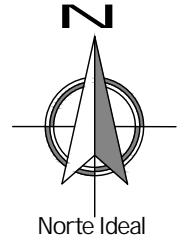
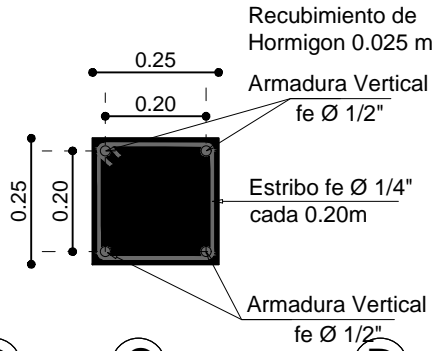

**PLANO EXCAVACION-CIEMENTOS**  
ESC. 1:75

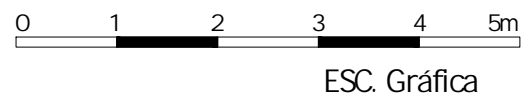

AGENCIA ESTATAL DE VIVIENDA - AEVIVIENDA	
"PROYECTO DE VIVIENDA NUEVA EN EL MUNICIPIO DE SAN IGNACIO -FASE(XXV) 2023- BENI"	
COMUNIDAD: - ÁREA RURAL	MUNICIPIO: SAN IGNACIO
PROVINCIA: MOXOS	DEPARTAMENTO: BENI

DISEÑO ARQUITECTÓNICO:	REVISADO Y APROBADO:	FECHA: Diciembre/ 2023
		SUPERFICIE CONSTRUIDA: 49.08 m <sup>2</sup>
		LAMINA: 3/24

**DETALLE COLUMNA DE Hº Aº**  
DEL NIVEL +2.40 AL 6.55

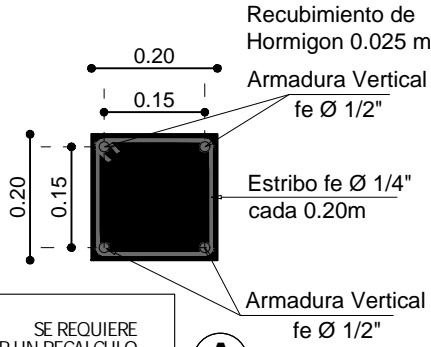

NOTA: SE REQUIERE HACER UN RECALCULO ESTRUCTURAL PARA GARANTIZAR LA BUENA FUNCIONALIDAD DE LA ESTRUCTURA

**DETALLE VIGA CADENA ENTREPISO DE Hº Aº**

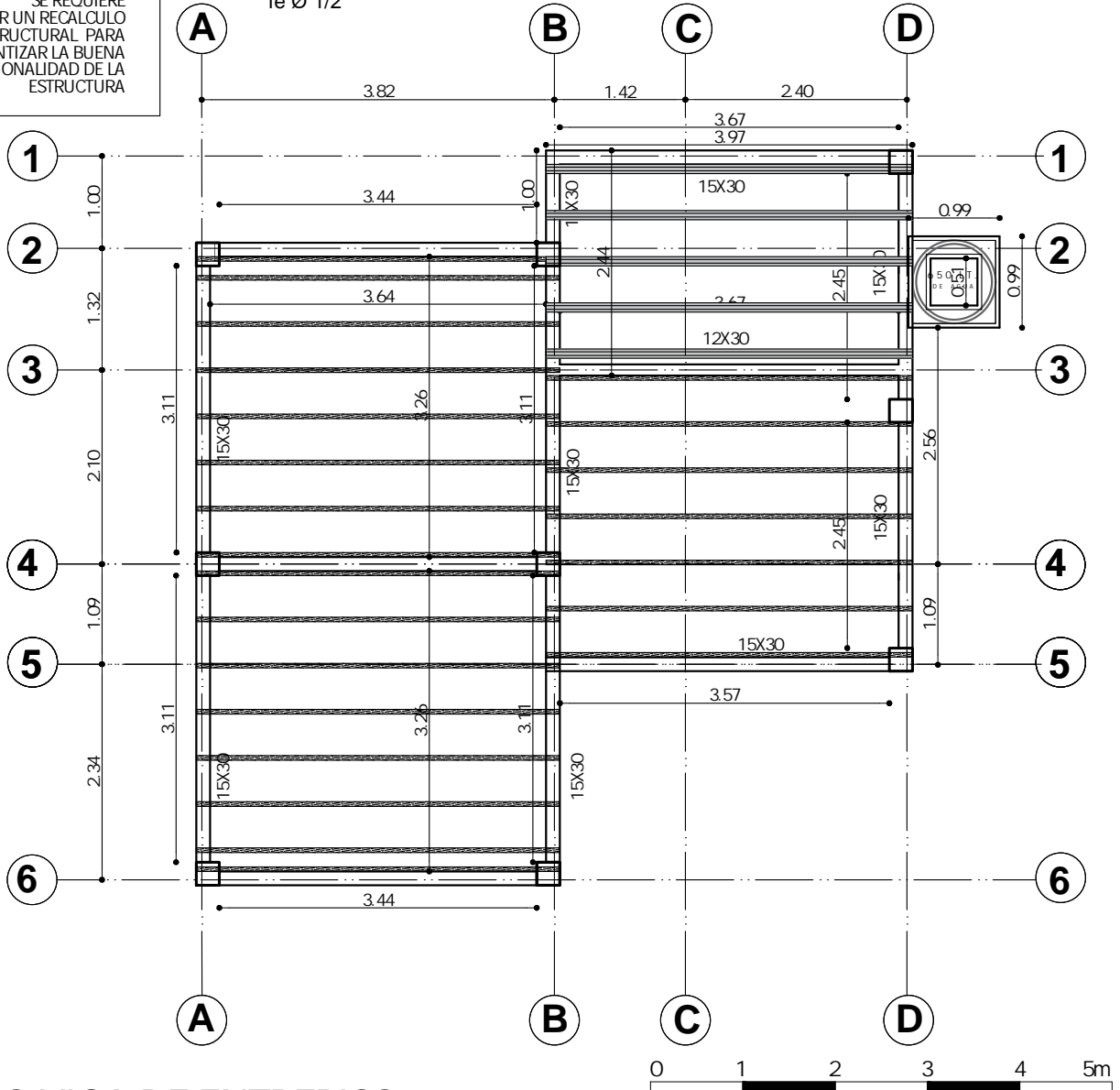
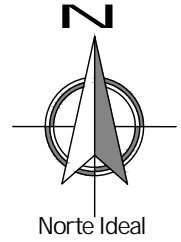
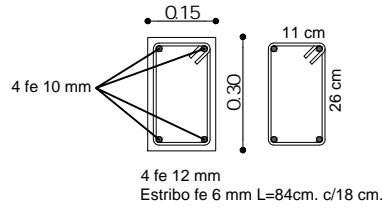

**PLANO VIGA DE ENTREPISO**  
ESC. 1: 75

ESC. Gráfica

AGENCIA ESTATAL DE VIVIENDA - AEVIVIENDA	
"PROYECTO DE VIVIENDA NUEVA EN EL MUNICIPIO DE SAN IGNACIO -FASE(XXV) 2023- BENI"	
COMUNIDAD: -ÁREA RURAL	MUNICIPIO: SAN IGNACIO
PROVINCIA: MOXOS	DEPARTAMENTO: BENI

DISEÑO ARQUITECTÓNICO:	REVISADO Y APROBADO:	FECHA: Diciembre/ 2023
		SUPERFICIE CONSTRUIDA: 49.08m <sup>2</sup>
		LAMINA: 4 / 24

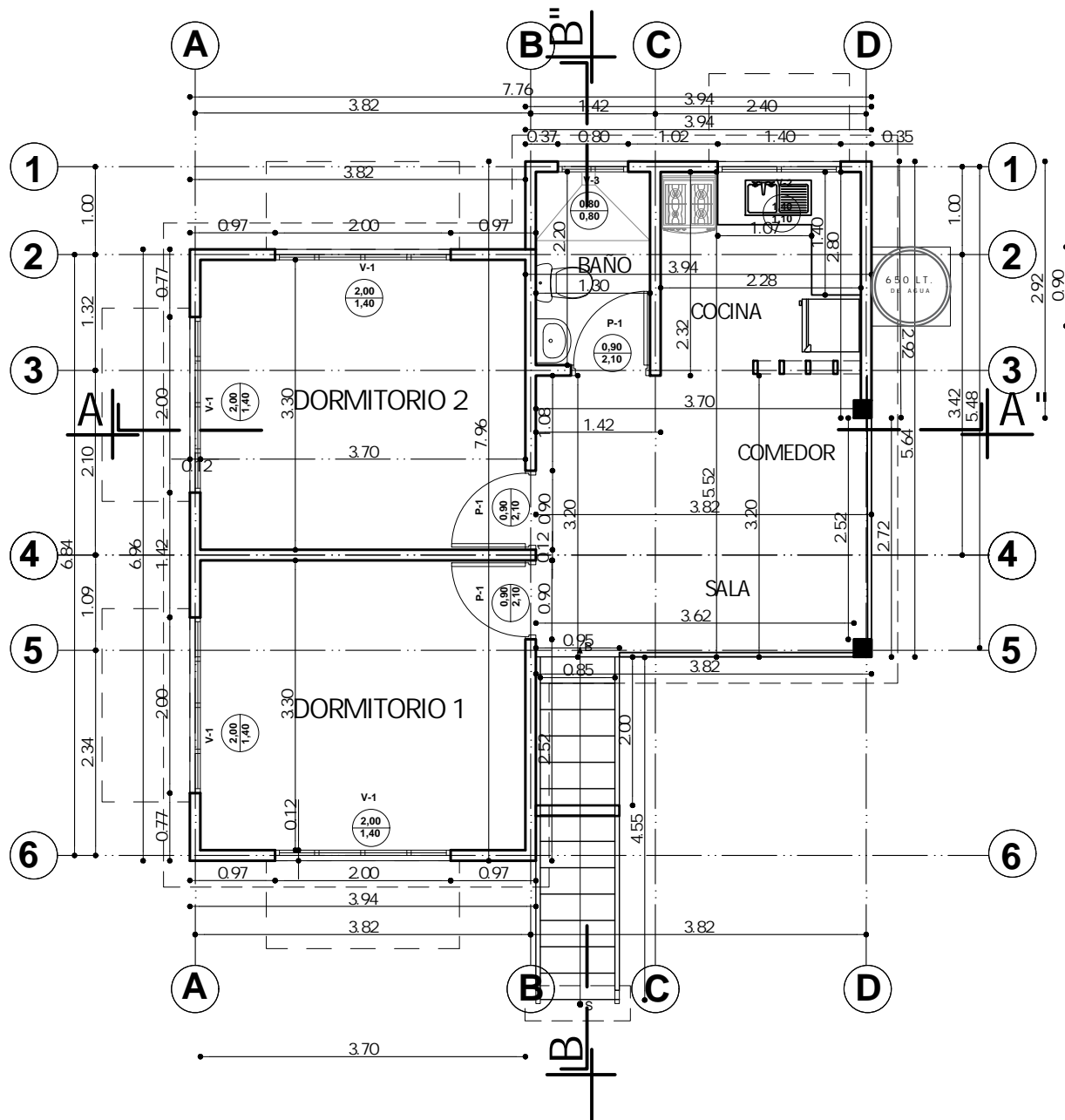
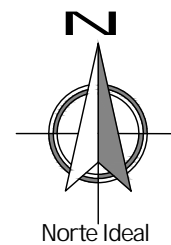

**PLANTA ACOTADA**  
ESC. 1:75

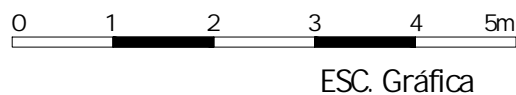

AGENCIA ESTATAL DE VIVIENDA - AEVIENDA	
"PROYECTO DE VIVIENDA NUEVA EN EL MUNICIPIO DE SAN IGNACIO -FASE(XXV) 2023- BENI"	
COMUNIDAD: - ÁREA RURAL	MUNICIPIO: SAN IGNACIO
PROVINCIA: MOXOS	DEPARTAMENTO: BENI

DISEÑO ARQUITECTÓNICO:	REVISADO Y APROBADO:	FECHA: Diciembre/ 2023
		SUPERFICIE CONSTRUIDA: 49.08m <sup>2</sup>
		LAMINA: 5 / 24

# DETALLE VIGA CADENA DE H° A°

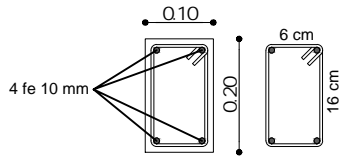

4 fe 10 mm  
Estribo fe 6 mm L=56 cm. c/20 cm.

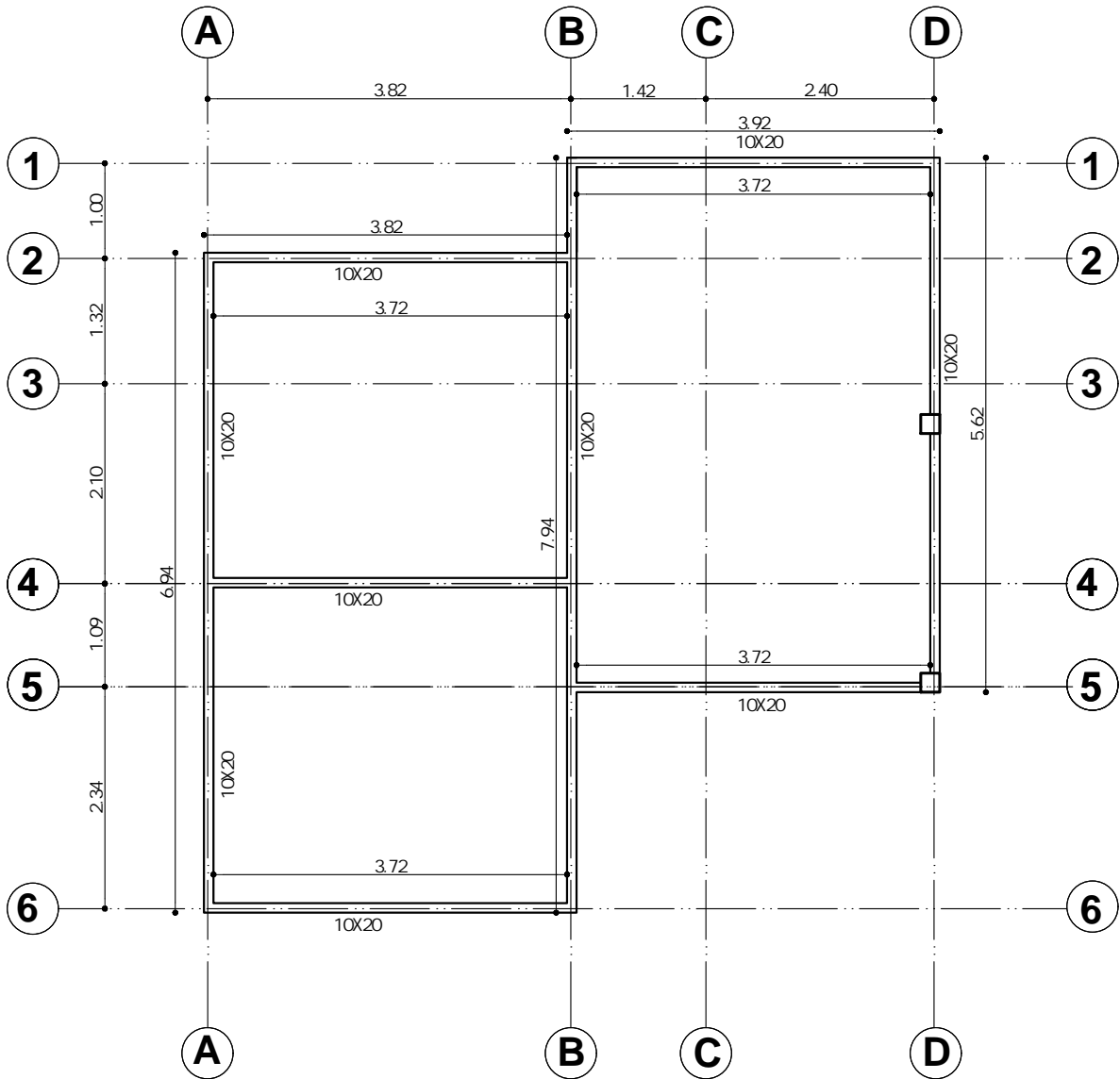
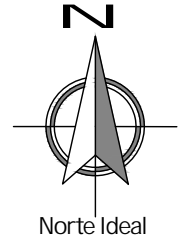

## PLANO VIGA CADENA DE H°A°

ESC. 1:75

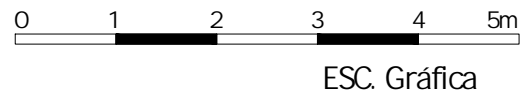

AGENCIA ESTATAL DE VIVIENDA - AEVIVIENDA	
"PROYECTO DE VIVIENDA NUEVA EN EL MUNICIPIO DE SAN IGNACIO -FASE(XXV) 2023- BENI"	
COMUNIDAD: - ÁREA RURAL	MUNICIPIO: SAN IGNACIO
PROVINCIA: MOXOS	DEPARTAMENTO: BENI

DISEÑO ARQUITECTÓNICO:	REVISADO Y APROBADO:	FECHA: Diciembre/ 2023
		SUPERFICIE CONSTRUIDA: 49.08m <sup>2</sup>
		LAMINA: 6/24

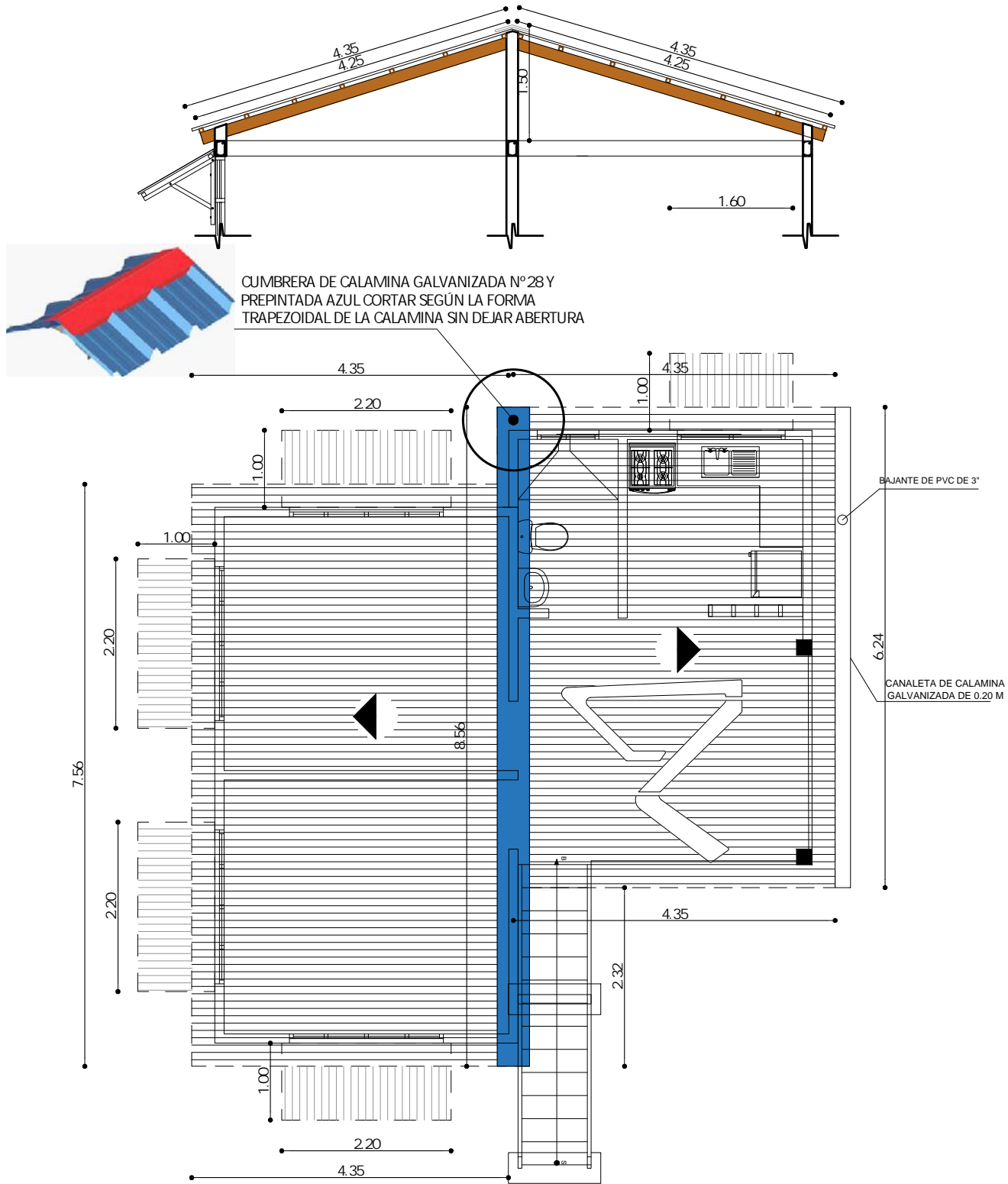

CUMBRERA DE CALAMINA GALVANIZADA Nº 28 Y PREPINTADA AZUL CORTAR SEGÚN LA FORMA TRAPEZOIDAL DE LA CALAMINA SIN DEJAR ABERTURA

BAJANTE DE PVC DE 3"

CANALETA DE CALAMINA GALVANIZADA DE 0.20 M

**PLANO DE CUBIERTA**  
ESC. 1:75



ESC. Gráfica

AGENCIA ESTATAL DE VIVIENDA - AEVIVIENDA	
"PROYECTO DE VIVIENDA NUEVA EN EL MUNICIPIO DE SAN IGNACIO -FASE(XXV) 2023- BENI"	
COMUNIDAD: - ÁREA RURAL	MUNICIPIO: SAN IGNACIO
PROVINCIA: MOXOS	DEPARTAMENTO: BENI

DISEÑO ARQUITECTÓNICO:	REVISADO Y APROBADO:	FECHA: Diciembre/ 2023
		SUPERFICIE CONSTRUIDA: 49.08 m <sup>2</sup>
		LAMINA: 7 /24





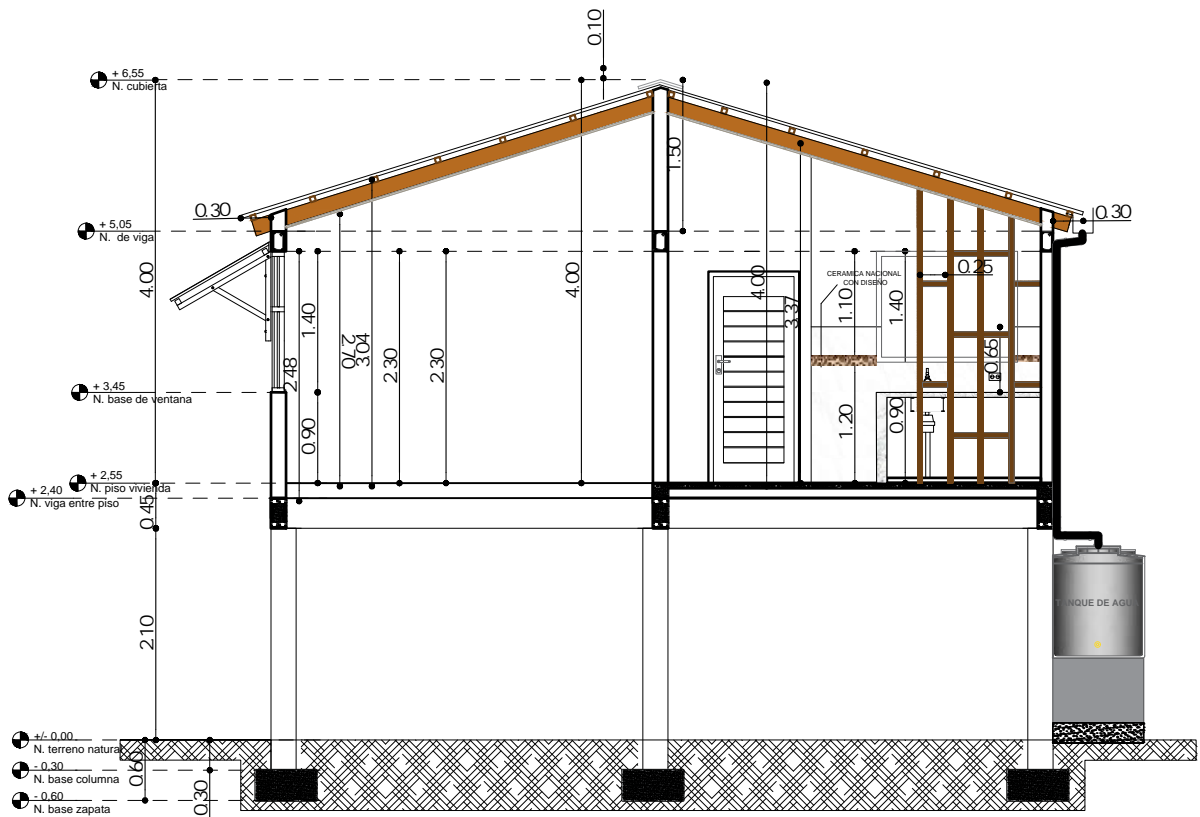

**CORTE A - A'**  
 ESC. 1:75

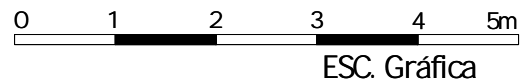

AGENCIA ESTATAL DE VIVIENDA - AEVIVIENDA	
"PROYECTO DE VIVIENDA NUEVA EN EL MUNICIPIO DE SAN IGNACIO -FASE(XXV) 2023- BENI"	
COMUNIDAD: - ÁREA RURAL	MUNICIPIO: SAN IGNACIO
PROVINCIA: MOXOS	DEPARTAMENTO: BENI

DISEÑO ARQUITECTÓNICO:	REVISADO Y APROBADO:	FECHA: Diciembre/ 2023
		SUPERFICIE CONSTRUIDA: 49.08 m <sup>2</sup>
		LAMINA: 9 /24

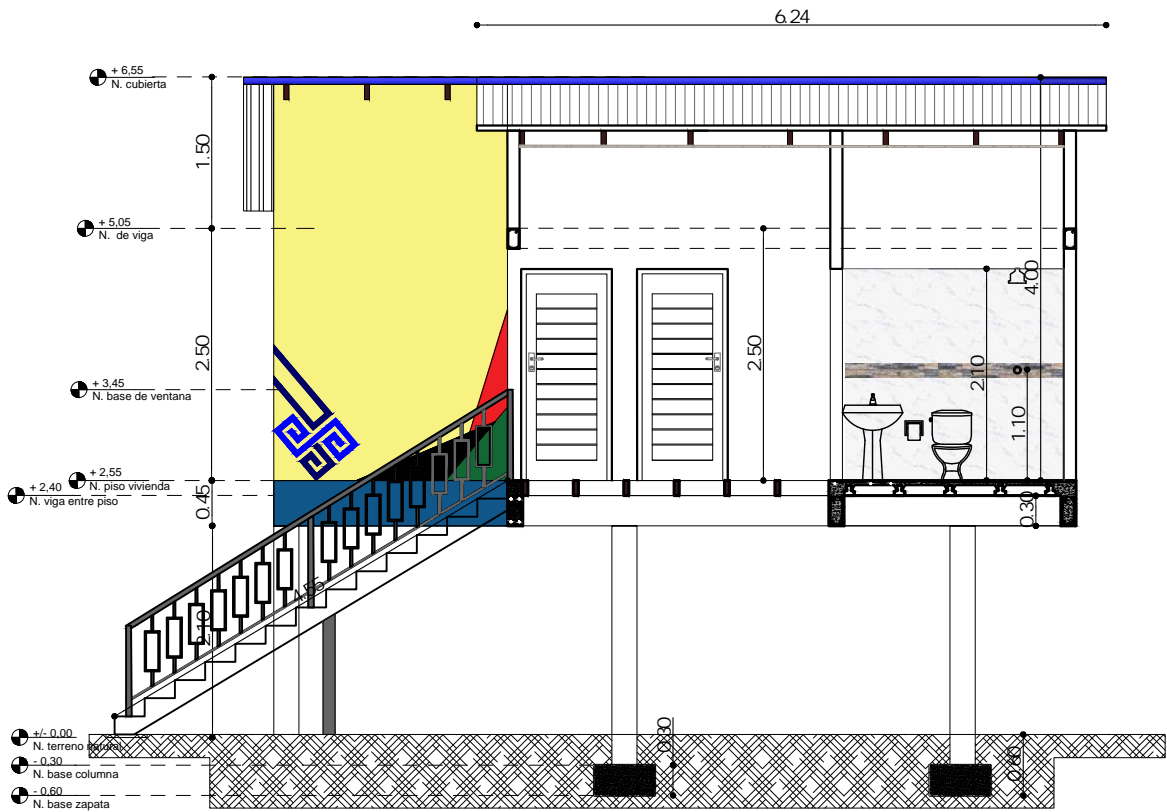

**CORTE B - B"**  
 ESC. 1:75

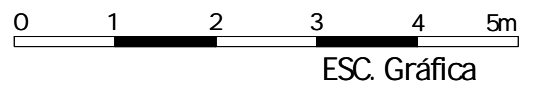

AGENCIA ESTATAL DE VIVIENDA - AEVIVIENDA	
"PROYECTO DE VIVIENDA NUEVA EN EL MUNICIPIO DE SAN IGNACIO -FASE(XXV) 2023- BENI"	
COMUNIDAD: - ÁREA RURAL	MUNICIPIO: SAN IGNACIO
PROVINCIA: MOXOS	DEPARTAMENTO: BENI

DISEÑO ARQUITECTÓNICO:	REVISADO Y APROBADO:	FECHA: Diciembre/ 2023
		SUPERFICIE CONSTRUIDA: 49.08 m <sup>2</sup>
		LAMINA: 10/24

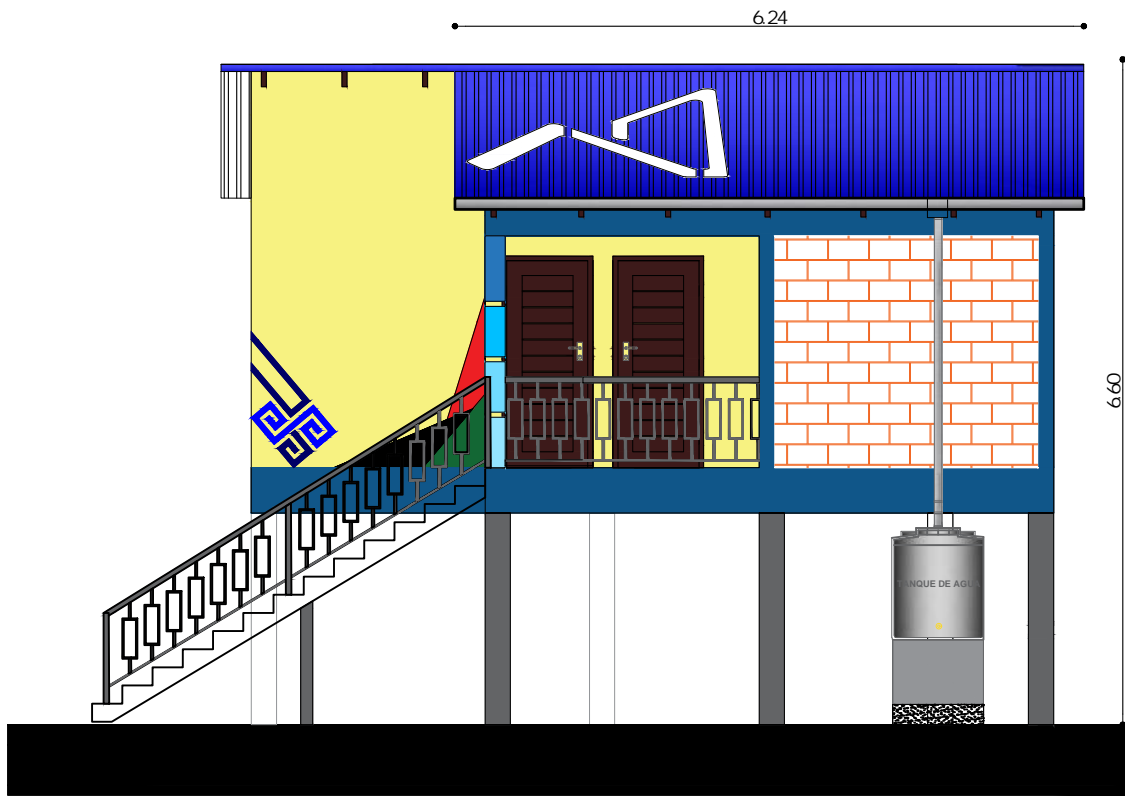

ELEVACION LATERAL DERECHO  
 ESC. 1:75

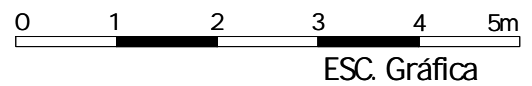

AGENCIA ESTATAL DE VIVIENDA - AEVIVIENDA	
"PROYECTO DE VIVIENDA NUEVA EN EL MUNICIPIO DE SAN IGNACIO -FASE(XXV) 2023- BENI"	
COMUNIDAD: -ÁREA RURAL	MUNICIPIO: SAN IGNACIO
PROVINCIA: MOXOS	DEPARTAMENTO: BENI

DISEÑO ARQUITECTÓNICO:	REVISADO Y APROBADO:	FECHA: Diciembre/ 2023
		SUPERFICIE CONSTRUIDA: 49.08 m <sup>2</sup>
		LAMINA: 11 /24



ELEVACION LATERAL IZQUIERDO  
 ESC. 1:75



ESC. Gráfica

AGENCIA ESTATAL DE VIVIENDA - AEVIVIENDA	
"PROYECTO DE VIVIENDA NUEVA EN EL MUNICIPIO DE SAN IGNACIO -FASE(XXV) 2023- BENI"	
COMUNIDAD: - ÁREA RURAL	MUNICIPIO: SAN IGNACIO
PROVINCIA: MOXOS	DEPARTAMENTO: BENI

DISEÑO ARQUITECTÓNICO:	REVISADO Y APROBADO:	FECHA: Diciembre/ 2023
		SUPERFICIE CONSTRUIDA: 49.08 m <sup>2</sup>
		LAMINA: 12/24



ELEVACION FRONTAL  
ESC. 1:75



ESC. Gráfica

AGENCIA ESTATAL DE VIVIENDA - AEVIVIENDA	
"PROYECTO DE VIVIENDA NUEVA EN EL MUNICIPIO DE SAN IGNACIO -FASE(XXV) 2023- BENI"	
COMUNIDAD: -ÁREA RURAL	MUNICIPIO: SAN IGNACIO
PROVINCIA: MOXOS	DEPARTAMENTO: BENI

DISEÑO ARQUITECTÓNICO:	REVISADO Y APROBADO:	FECHA: Diciembre/ 2023
		SUPERFICIE CONSTRUIDA: 49.08 m <sup>2</sup>
		LAMINA: 13/24



ELEVACION POSTERIOR  
 ESC. 1:75

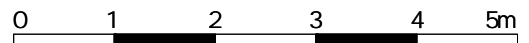

ESC. Gráfica

AGENCIA ESTATAL DE VIVIENDA - AEVIVIENDA	
"PROYECTO DE VIVIENDA NUEVA EN EL MUNICIPIO DE SAN IGNACIO -FASE(XXV) 2023- BENI"	
COMUNIDAD: -ÁREA RURAL	MUNICIPIO: SAN IGNACIO
PROVINCIA: MOXOS	DEPARTAMENTO: BENI

DISEÑO ARQUITECTÓNICO:	REVISADO Y APROBADO:	FECHA: Diciembre/ 2023
		SUPERFICIE CONSTRUIDA: 49.08 m <sup>2</sup>
		LAMINA: 14/24

DIAGRAMA UNIFILIAR

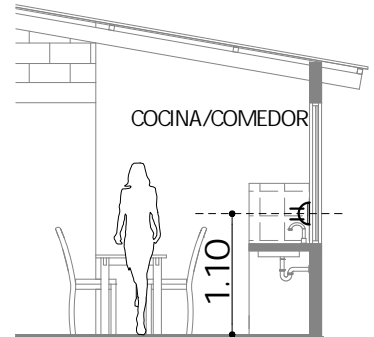
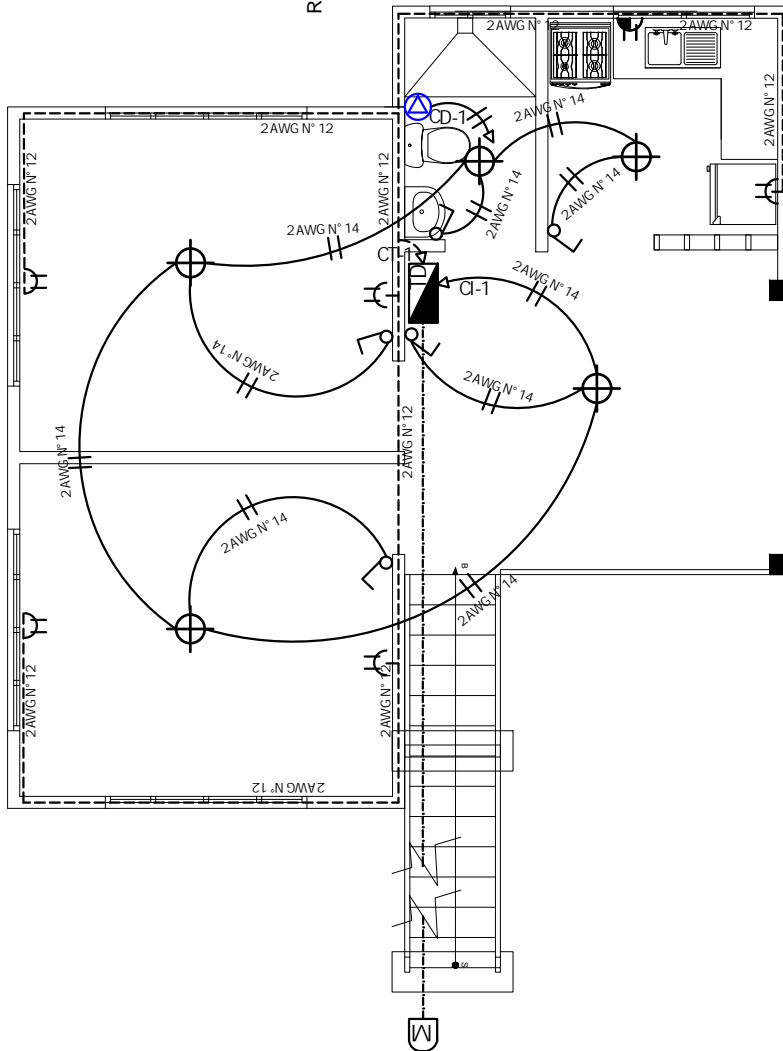
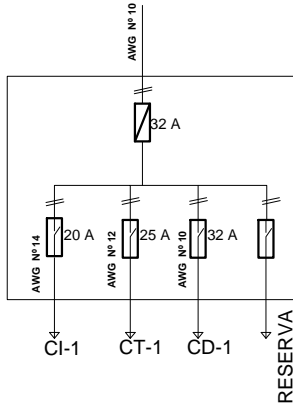

DETALLE ALTURA DE TOMACORRIENTES

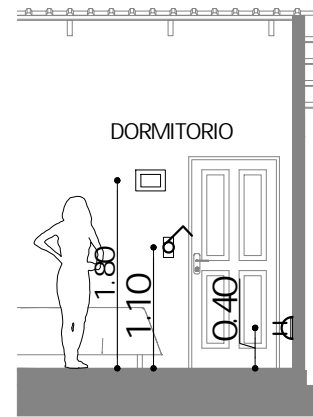

DETALLE ALTURA DE TOMACORRIENTES / INTERRUPTORES Y TABLERO DE DISTRIBUCION

REFERENCIAS

- Medidor
- Tablero de Distribución - 2 Circuitos
- Iluminación Pantallas Led 24W
- Iluminación Pantallas Led 18W
- Interruptor simple
- Interruptor mixto
- Tomacorriente Doble
- 2 Alambre Aislado CU AWG N° 14 C1 Iluminacion
- - - 2 Alambre Aislado CU AWG N° 12 C2 Tomacorriente
- · - 2 Alambre Aislado CU AWG N° 8 A Medidor

PLANO DE INSTALACION ELECTRICA  
ESC. 1: 75

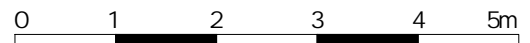

ESC. Gráfica

AGENCIA ESTATAL DE VIVIENDA - AEVIVIENDA	
"PROYECTO DE VIVIENDA NUEVA EN EL MUNICIPIO DE SAN IGNACIO -FASE (XXV) 2023- BENI"	
COMUNIDAD: - ÁREA RURAL	MUNICIPIO: SAN IGNACIO
PROVINCIA: MOXOS	DEPARTAMENTO: BENI

DISEÑO ARQUITECTÓNICO:	REVISADO Y APROBADO:	FECHA: Diciembre/ 2023
		SUPERFICIE CONSTRUIDA: 49.08 m <sup>2</sup>
		LAMINA: 15/24

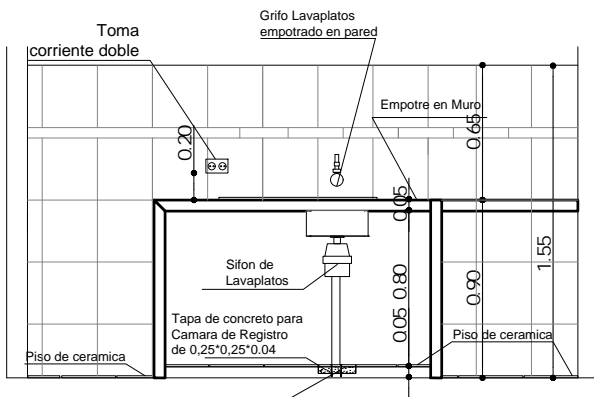

### REFERENCIAS

	- Medidor
	TAP - Tuberia de Agua Potable
	Ll - Llave de Paso
	Lm - Lavamanos
	In - Inodoro
	Lp - Lavaplatos
	Du - Ducha
	Lp - Lavaplatos

DETALLE TAPA DE CR

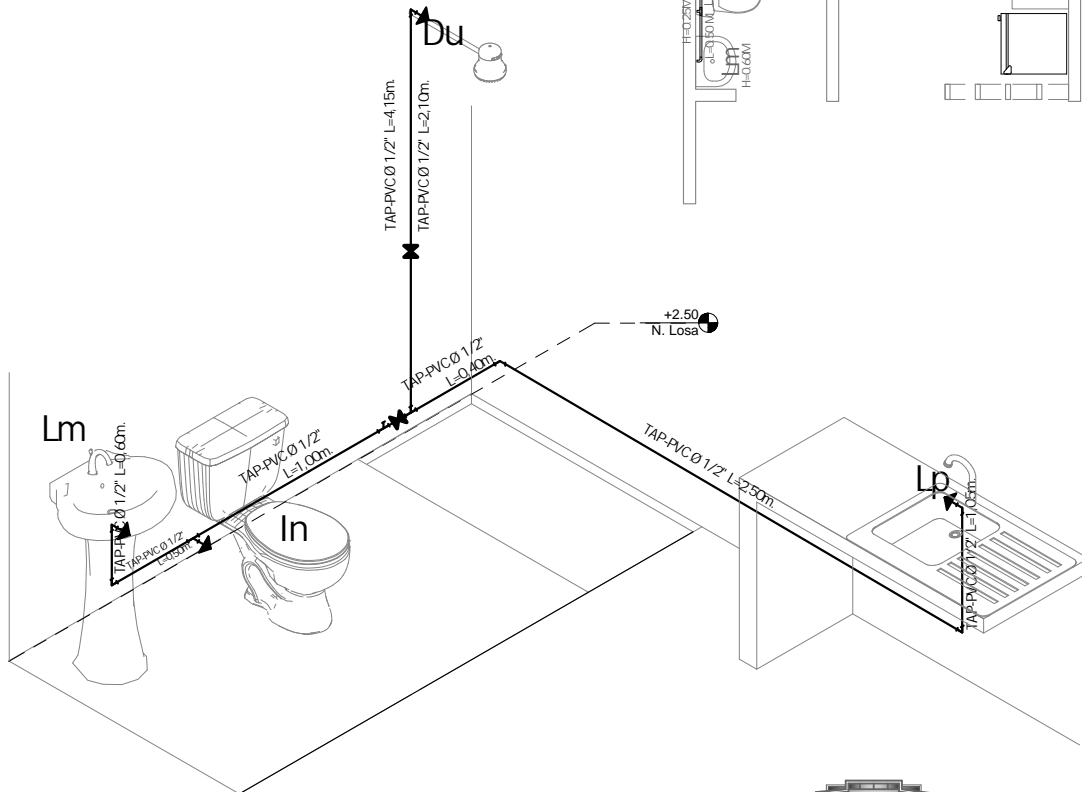
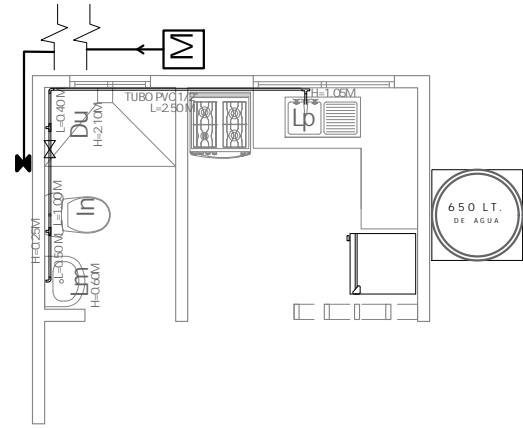
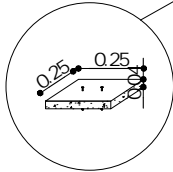

## PLANO DE INSTALACION AGUA POTABLE

ESC. 1: 75

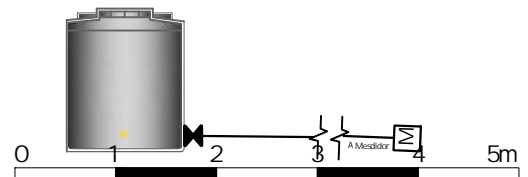

ESC. Gráfica

AGENCIA ESTATAL DE VIVIENDA - AEVIVIENDA	
"PROYECTO DE VIVIENDA NUEVA EN EL MUNICIPIO DE SAN IGNACIO -FASE(XXV) 2023- BENI"	
COMUNIDAD: - ÁREA RURAL	MUNICIPIO: SAN IGNACIO
PROVINCIA: MOXOS	DEPARTAMENTO: BENI

DISEÑO ARQUITECTÓNICO:	REVISADO Y APROBADO:	FECHA: Diciembre/ 2023
		SUPERFICIE CONSTRUIDA: 49.08 m <sup>2</sup>
		LAMINA: 16/24



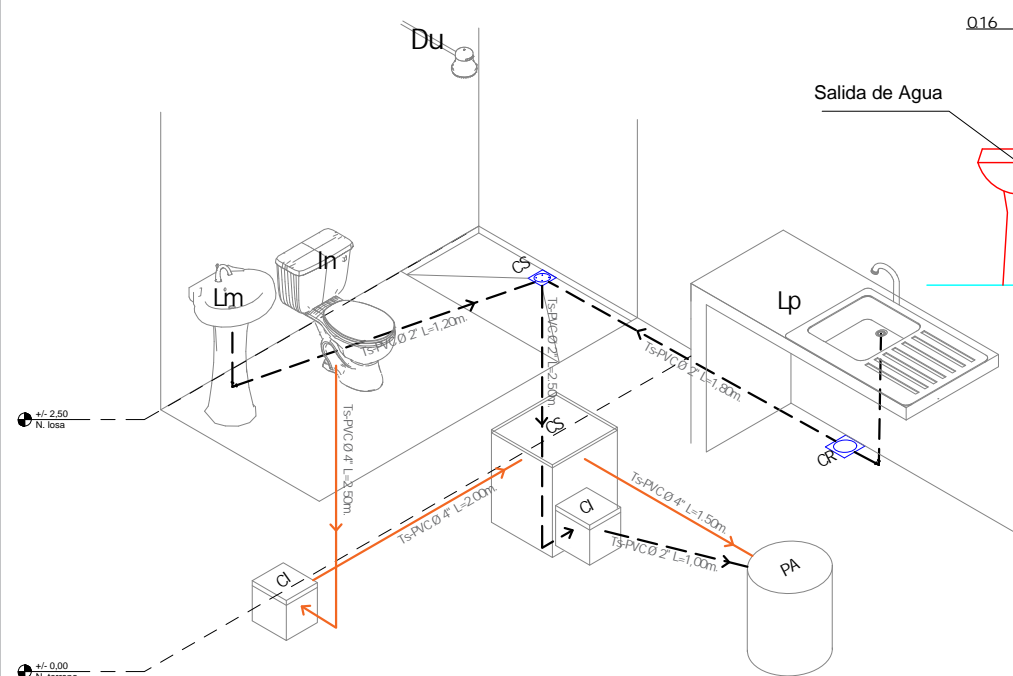
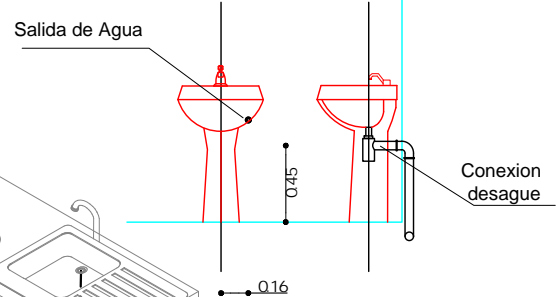
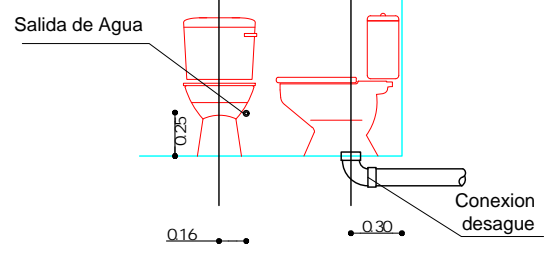
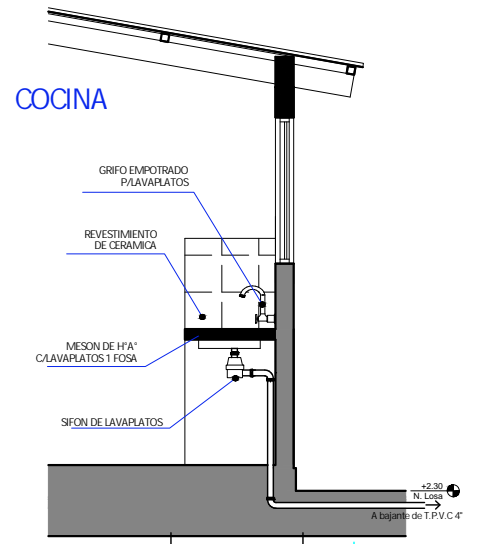
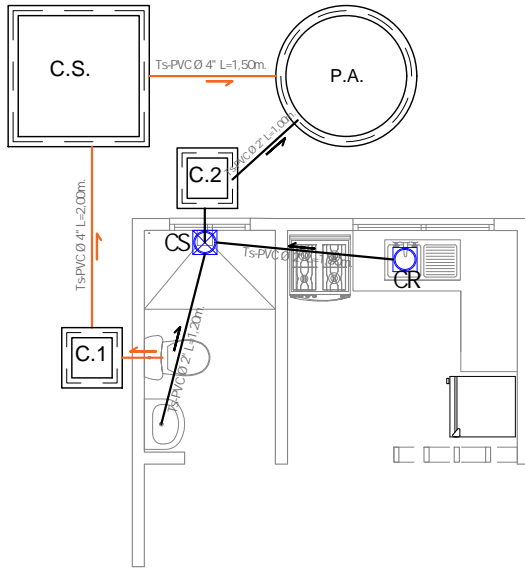

REFERENCIAS	
Lm	LAVAMANOS
In	INODORO
Lp	LAVAPLATOS
Du	DUCHA
Lv	LAVANDERIA
⊕	REJILLA DE PISO METALICA
⊗	CAJA SIFONADA PVC CIREJILLA DE PISO
⊙	CAJA DE REGISTRO DE PVC
—	TUBO Ø 2" DESAGUE
—	TUBO Ø 4" DESAGUE
P.A.	POZO ABSORBENTE
C.S.	CAMARA SEPTICA
C.I.	CAMARA DE INSPECCION

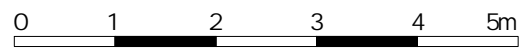

# PLANO INSTALACION SANITARIA

ESC. 1: 75

ESC. Gráfica

AGENCIA ESTATAL DE VIVIENDA - AEVIVIENDA	
"PROYECTO DE VIVIENDA NUEVA EN EL MUNICIPIO DE SAN IGNACIO -FASE (XXV) 2023- BENI"	
COMUNIDAD: - ÁREA RURAL	MUNICIPIO: SAN IGNACIO
PROVINGA: MOXOS	DEPARTAMENTO: BENI

DISEÑO ARQUITECTÓNICO:	REVISADO Y APROBADO:	FECHA: Diciembre/ 2023
		SUPERFICIE CONSTRUIDA: 49,08 m <sup>2</sup>
		LAMINA: 17 / 24

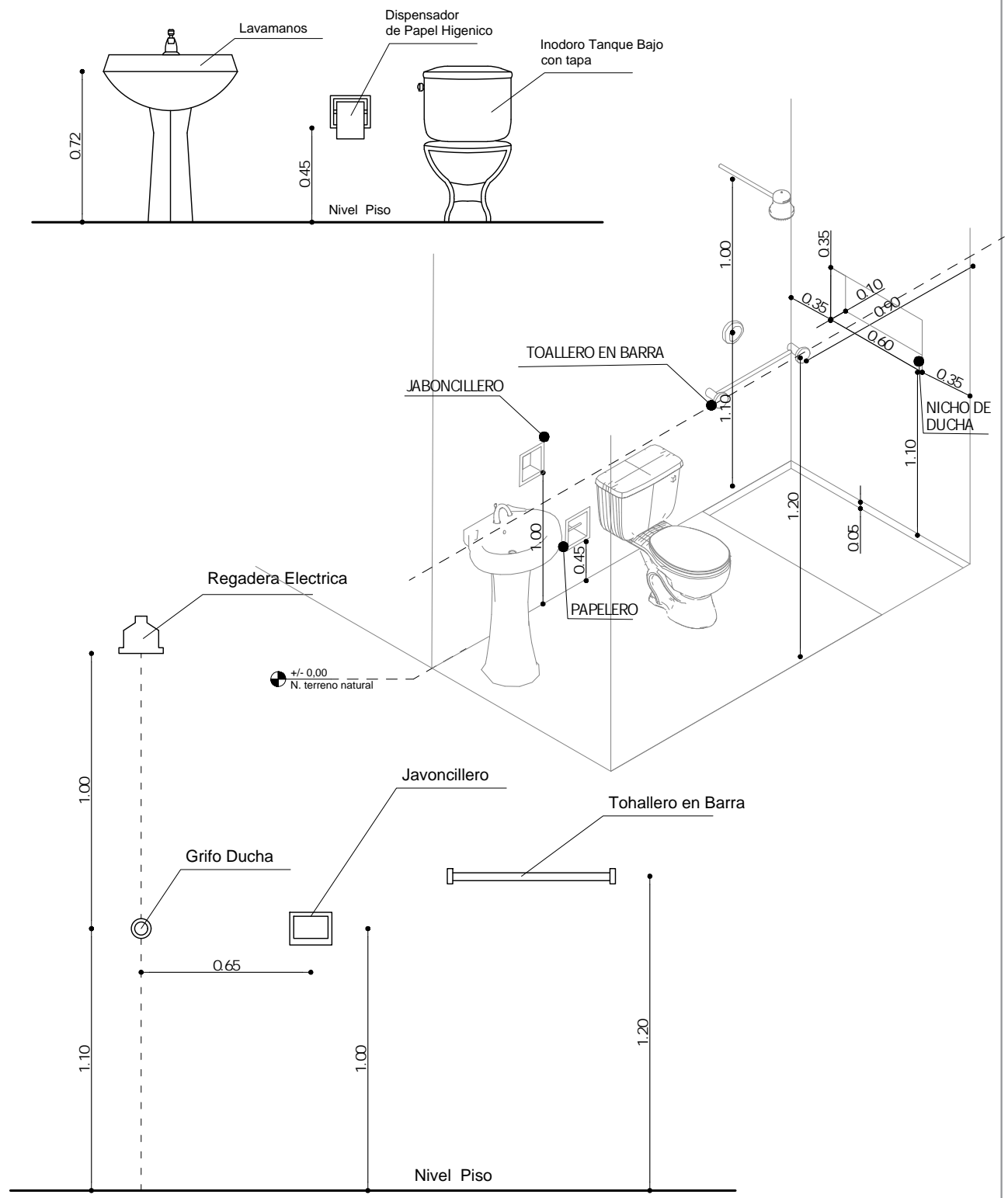

# DETALLE ACCESORIOS BAÑO

AGENCIA ESTATAL DE VIVIENDA - AEVIVIENDA	
"PROYECTO DE VIVIENDA NUEVA EN EL MUNICIPIO DE SAN IGNACIO -FASE(XXV) 2023- BENI"	
COMUNIDAD: - ÁREA RURAL	MUNICIPIO: SAN IGNACIO
PROVINCIA: MOXOS	DEPARTAMENTO: BENI

DISEÑO ARQUITECTÓNICO:	REVISADO Y APROBADO :	FECHA: Diciembre/ 2023
		SUPERFICIE CONSTRUIDA: 49.08 m <sup>2</sup>
		LAMINA: 18 / 24

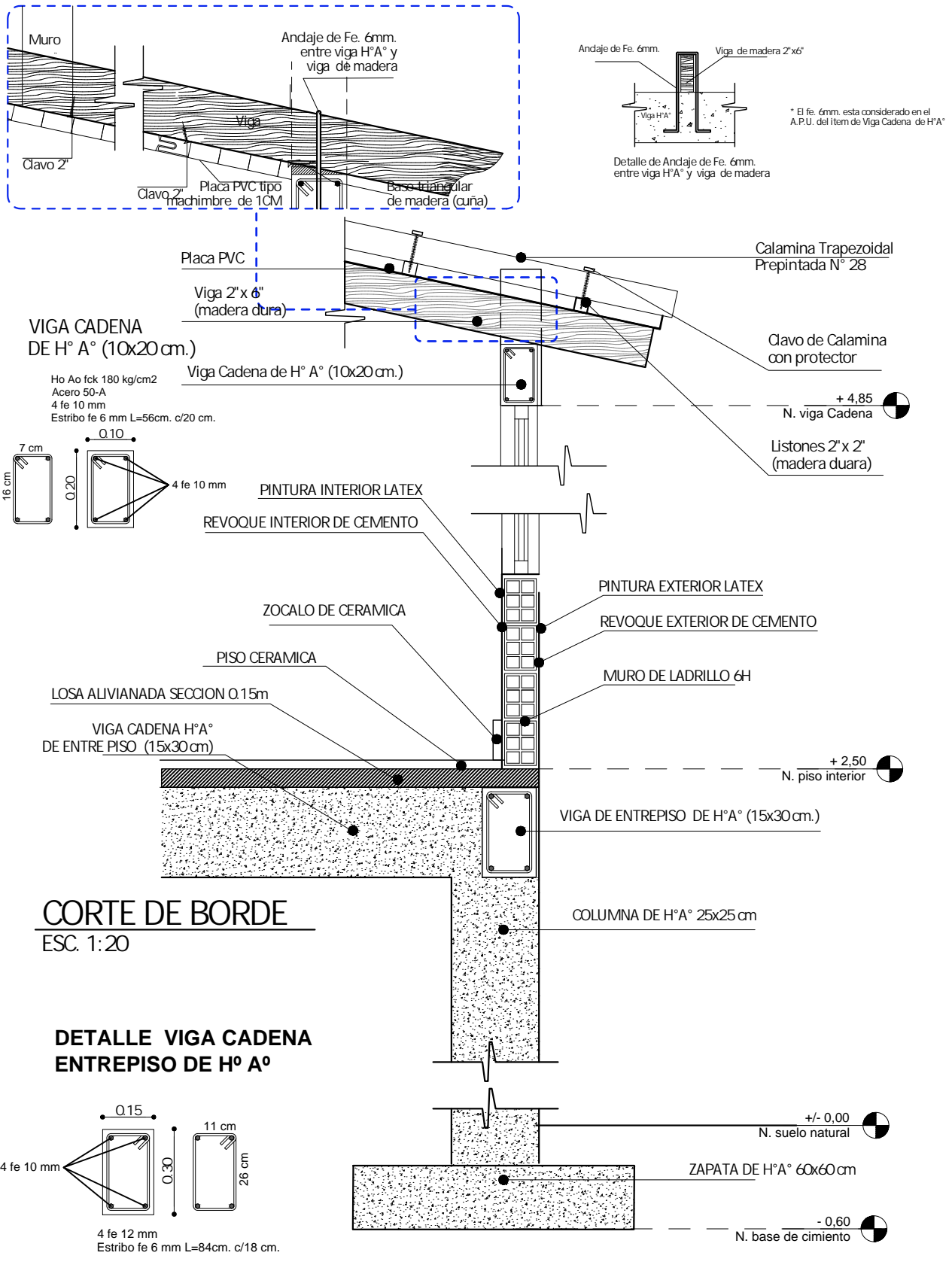

AGENCIA ESTATAL DE VIVIENDA - AEVIVIENDA	
"PROYECTO DE VIVIENDA NUEVA EN EL MUNICIPIO DE SAN IGNACIO -FASE(XXV) 2023- BENI"	
COMUNIDAD: - ÁREA RURAL	MUNICIPIO: SAN IGNACIO
PROVINCIA: MOXOS	DEPARTAMENTO: BENI

DISEÑO ARQUITECTÓNICO:	REVISADO Y APROBADO:	FECHA: Diciembre/ 2023
		SUPERFICIE CONSTRUIDA: 49.08 m <sup>2</sup>
		LAMINA: 19/24

# DETALLE LOSA ALIVIANADA

ESC. 1:25

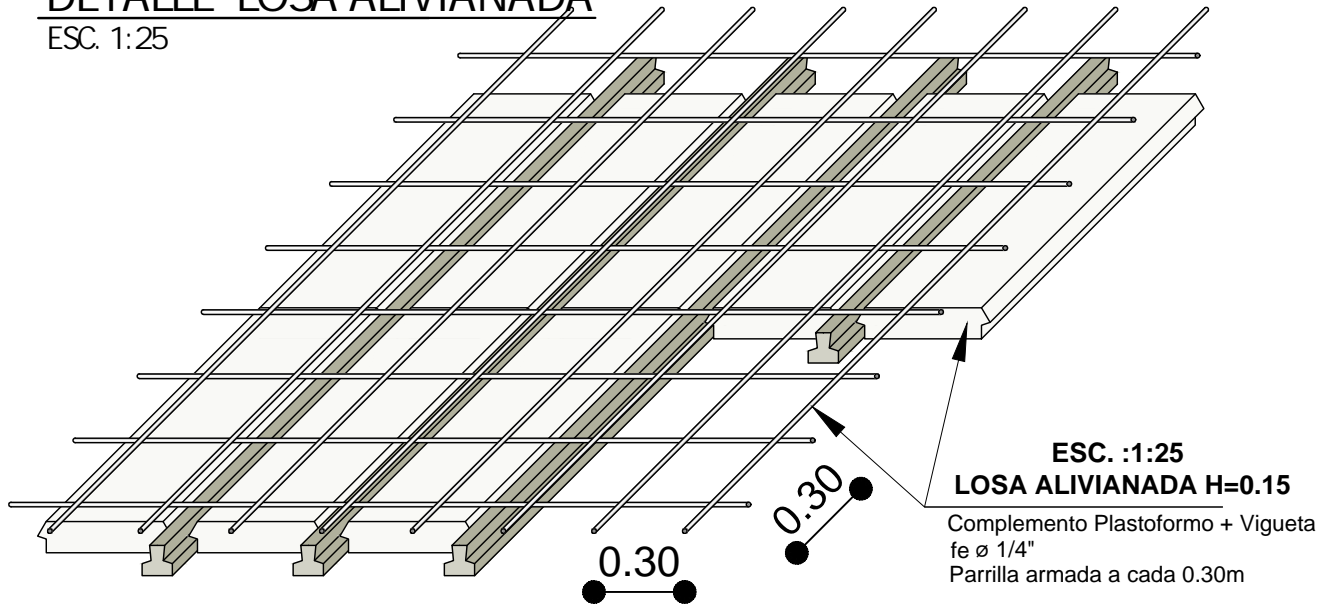

## LOSA ALIVIANADA

Sección de 0.15m

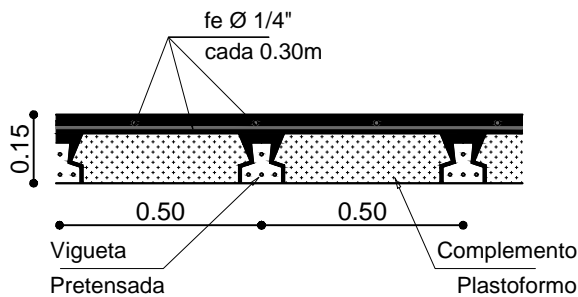

## ESC. :1:20

### COLUMNA DE HºAº

Sección 0.25m x 0.25m  
fe  $\varnothing$  1/4" estribo cada 0.20m  
fe  $\varnothing$  1/2" 4 barras

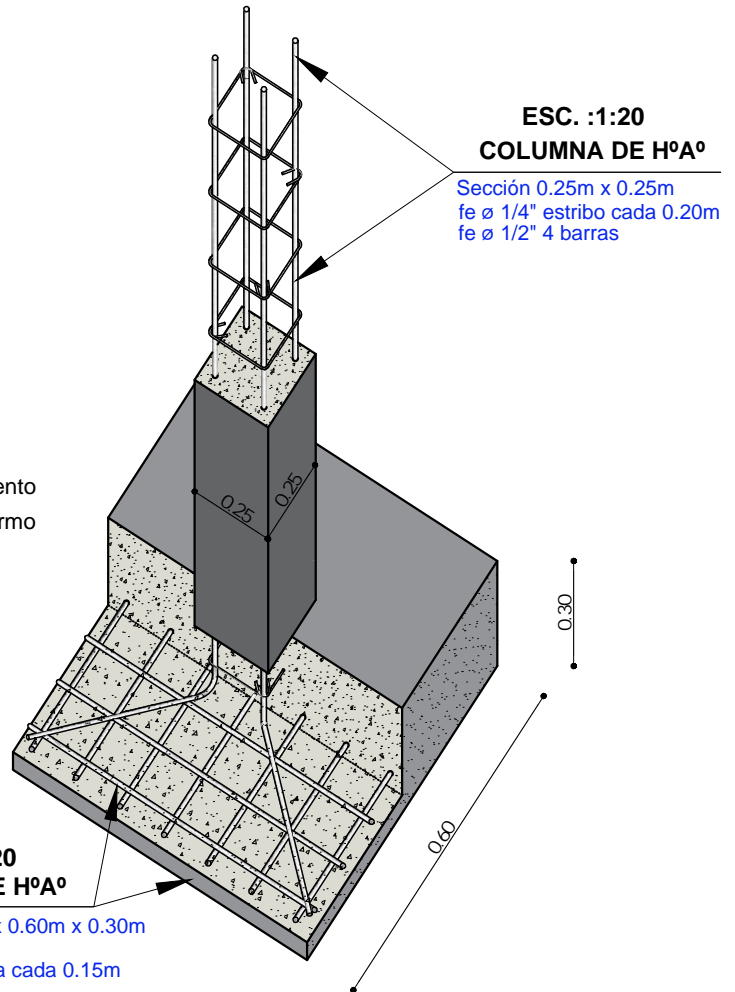

# DETALLE ZAPATA Y COLUMNA

ESC. 1:25

AGENCIA ESTATAL DE VIVIENDA - AEVIVIENDA	
"PROYECTO DE VIVIENDA NUEVA EN EL MUNICIPIO DE SAN IGNACIO -FASE(XXV) 2023- BENI"	
COMUNIDAD: - ÁREA RURAL	MUNICIPIO: SAN IGNACIO
PROVINCIA: MOXOS	DEPARTAMENTO: BENI

DISEÑO ARQUITECTÓNICO:	REVISADO Y APROBADO:	FECHA: Diciembre/ 2023
		SUPERFICIE CONSTRUIDA: 49.08 m <sup>2</sup>
		LAMINA: 20/24

# DETALLE DE PUERTAS

ESC. 1:25

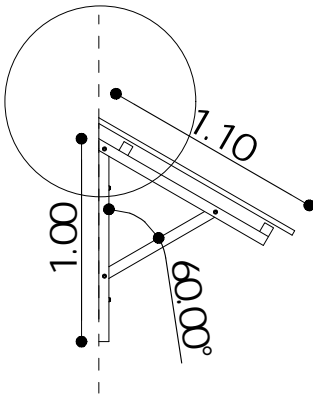
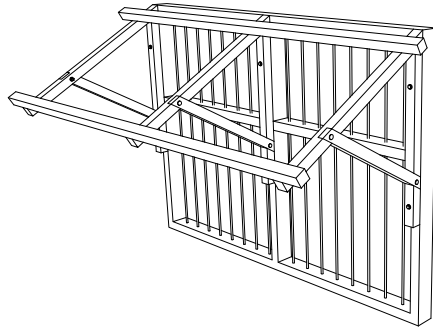
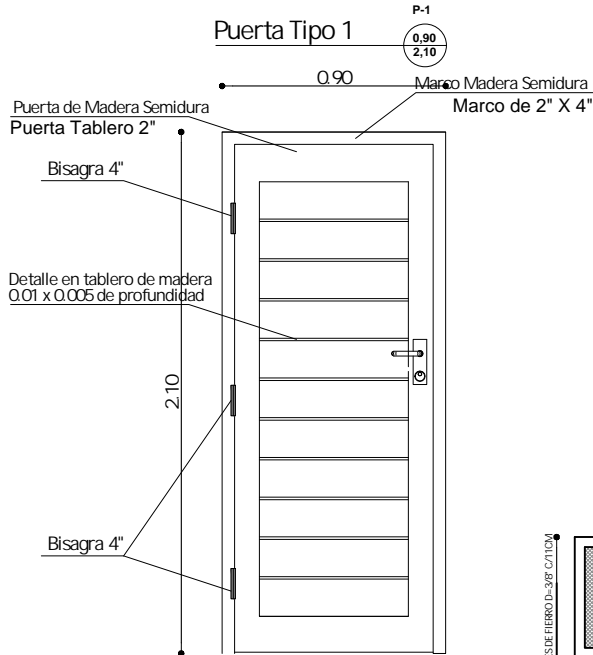

**Ventana Tipo 1** (V-1)  $\begin{matrix} 2.00 \\ 1.40 \end{matrix}$

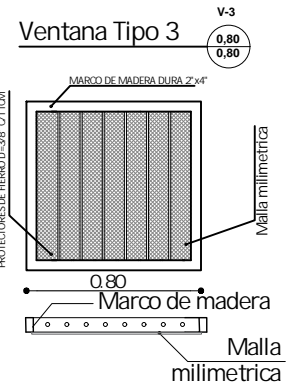
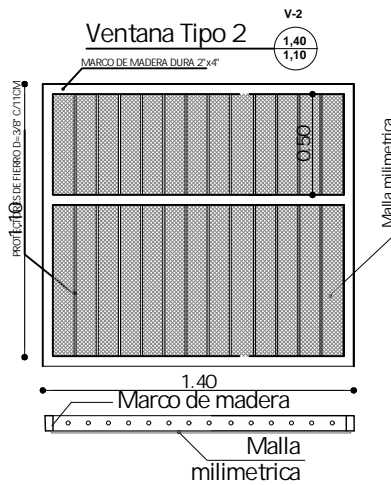
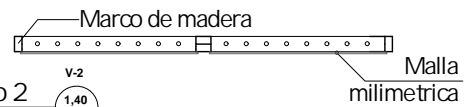
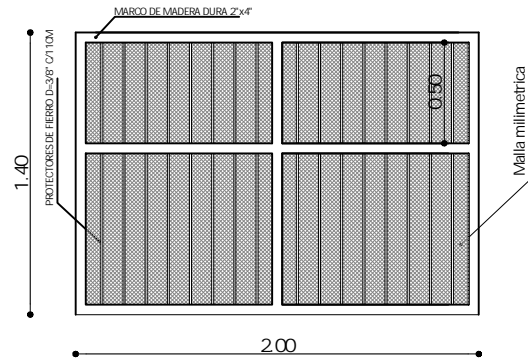

# DETALLE DE VENTANAS

ESC. 1:25

DETALLE DE CUBIERTA SOBRE VENTANA

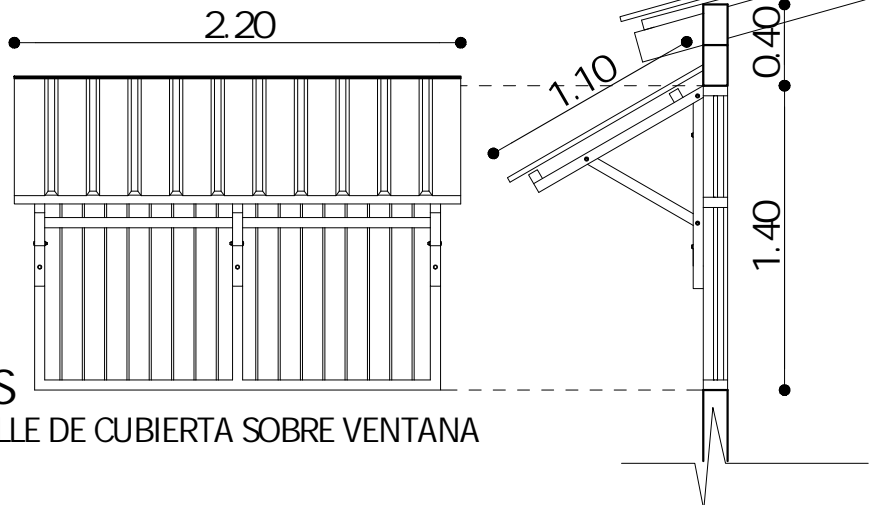

AGENCIA ESTATAL DE VIVIENDA - AEVIENDA	
"PROYECTO DE VIVIENDA NUEVA EN EL MUNICIPIO DE SAN IGNACIO -FASE(XXV) 2023- BENI"	
COMUNIDAD: - ÁREA RURAL	MUNICIPIO: SAN IGNACIO
PROVINCIA: MOXOS	DEPARTAMENTO: BENI

DISEÑO ARQUITECTÓNICO:	REVISADO Y APROBADO:	FECHA: Diciembre/ 2023
		SUPERFICIE CONSTRUIDA: 49.08 m <sup>2</sup>
		LAMINA: 21 / 24

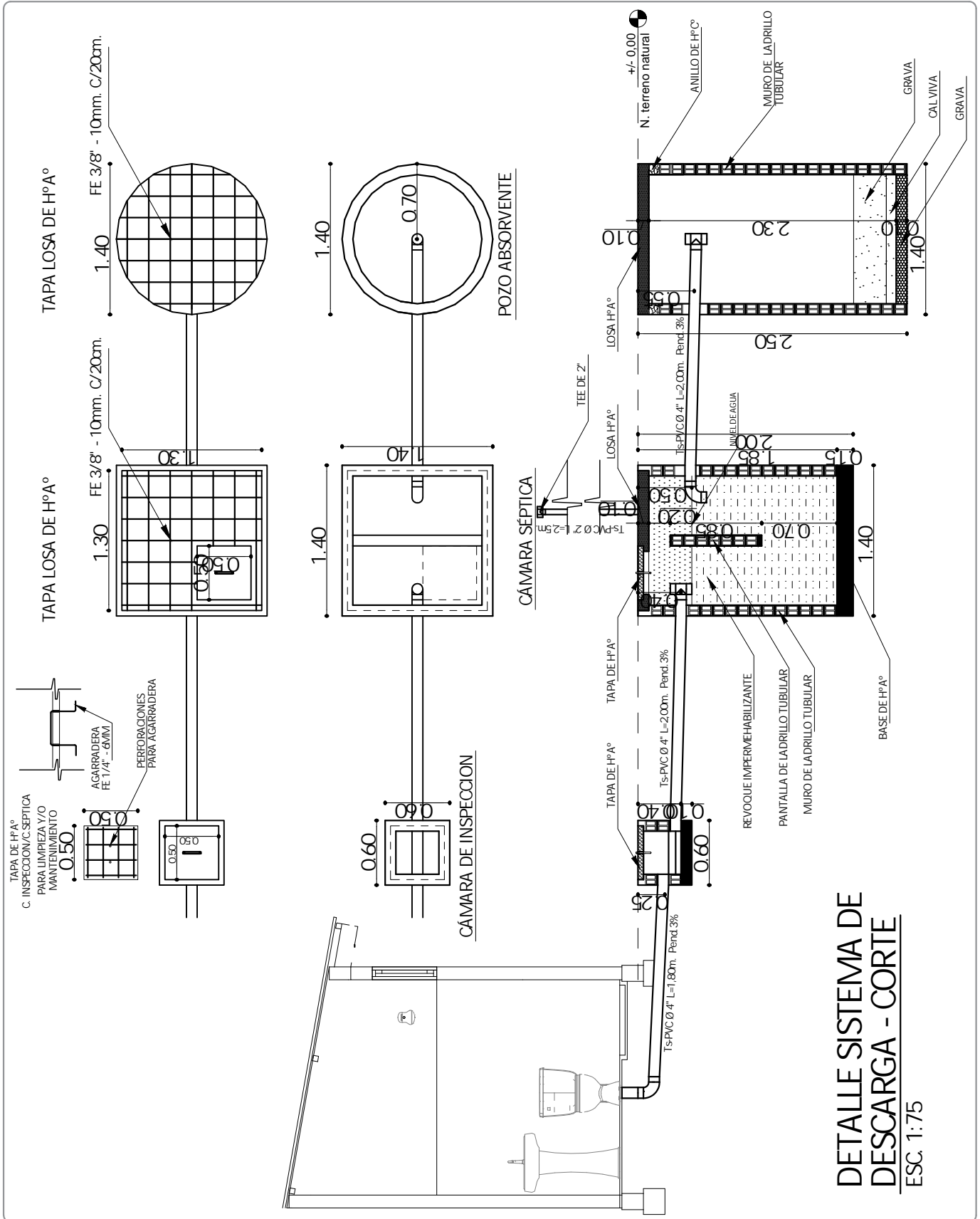

**DETALLE SISTEMA DE  
DESCARGA - CORTE**  
ESC 1:75

AGENCIA ESTATAL DE VIVIENDA - AEVIVIENDA	
"PROYECTO DE VIVIENDA NUEVA EN EL MUNICIPIO DE SAN IGNACIO -FASE(XXV) 2023- BENI"	
COMUNIDAD: - ÁREA RURAL	MUNICIPIO: SAN IGNACIO
PROVINCIA: MOXOS	DEPARTAMENTO: BENI

DISEÑO ARQUITECTONICO:	REVISADO Y APROBADO:

FECHA: Diciembre/ 2023
SUPERFICIE CONSTRUIDA: 49.08 m <sup>2</sup>
LAMINA:

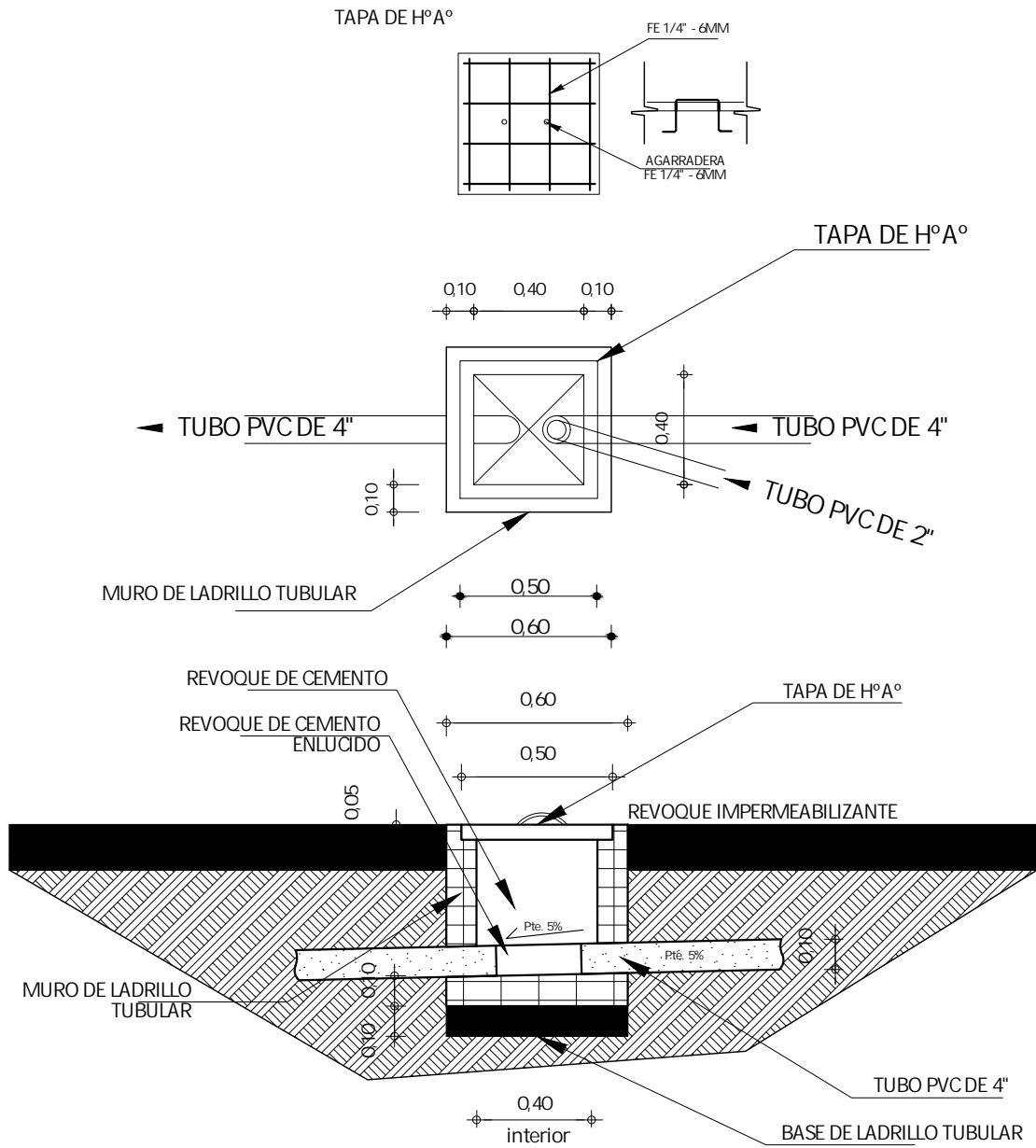



**DETALLE CAMARA DE INSPECCION**  
 ESC. 1:35

AGENCIA ESTATAL DE VIVIENDA - AEVIVIENDA	
"PROYECTO DE VIVIENDA NUEVA EN EL MUNICIPIO DE SAN IGNACIO -FASE(XXV) 2023- BENI"	
COMUNIDAD: - ÁREA RURAL	MUNICIPIO: SAN IGNACIO
PROVINCIA: MOXOS	DEPARTAMENTO: BENI

DISEÑO ARQUITECTÓNICO:	REVISADO Y APROBADO:	FECHA: Diciembre/ 2023
		SUPERFICIE CONSTRUIDA: 49.08 m <sup>2</sup>
		LAMINA: 23/24

## SIMBOLOGIA

	ESQUINERO INTERIOR DE PVC
	PLAFÓN DE PVC



DETALLE DE ESQUINERO

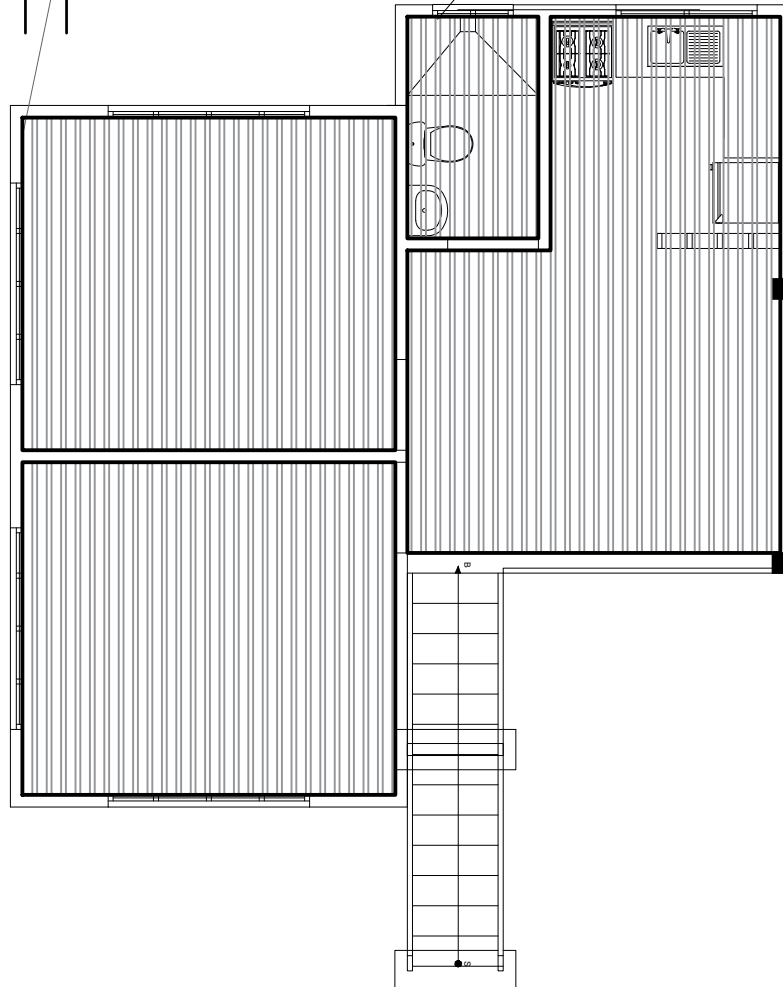
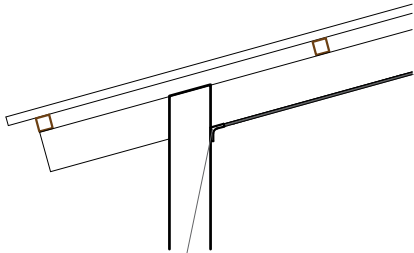

AGENCIA ESTATAL DE VIVIENDA - AEVIVIENDA "PROYECTO DE VIVIENDA NUEVA EN EL MUNICIPIO DE SAN IGNACIO -FASE(XXV) 2023- BENI"		DISEÑO ARQUITECTÓNICO:	REVISADO Y APROBADO:	FECHA: Diciembre/ 2023
COMUNIDAD: - ÁREA RURAL	MUNICIPIO: SAN IGNACIO			SUPERFICIE CONSTRUIDA: 49.08 m <sup>2</sup>
PROVINCIA: MOXOS	DEPARTAMENTO: BENI			LAMINA: 24/24