

PLANO DE EXCAVACIONES

ESCALA: 1:75

DETALLE DE EXCAVACIONES

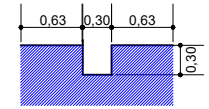

EXCAVACION CIMIENTOS
ESC: 1:50

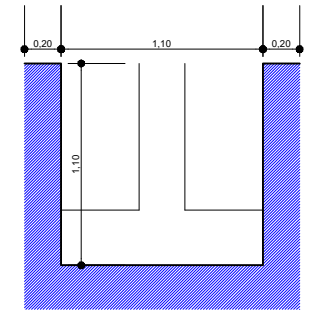

EXCAVACION ZAPATAS
ESC: 1:50

CIMENTO DE H°C°

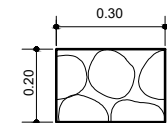

AGENCIA ESTATAL DE VIVIENDA - AEVIVIENDA

NOMBRE DEL PROYECTO: PROYECTO DE VIVIENDA CUALITATIVA EN EL MUNICIPIO DE CARAPARI -FASE(XX) 2023- TARIJA

MUNICIPIO: CARAPARI

VIVIENDAS: 35 U.H.

PLANO DE: DORMITORIO, COCINA, AMBIENTE MULTIUSO Y BAÑO

PROVINCIA: GRAN CHACO

DEPARTAMENTO: TARIJA

MODULO: 1: AMPLIACION

DISEÑADO POR:

REVISADO Y APROBADO POR:

FECHA: NOVIEMBRE 2023

SUPERFICIE: 34.34m²

LAMINA: 01/30



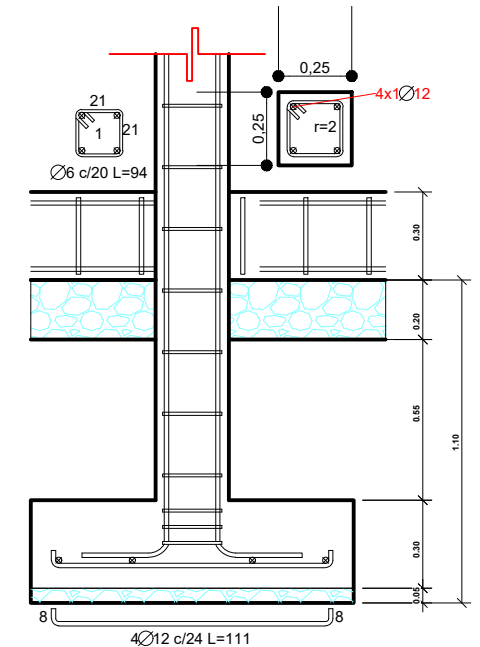
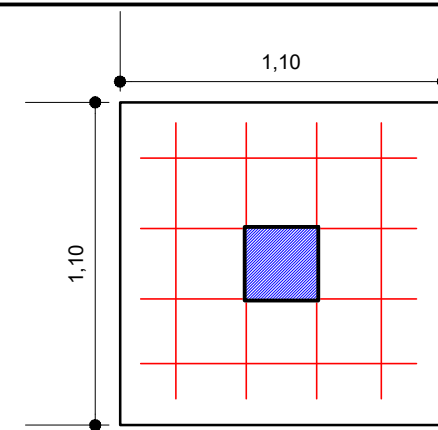
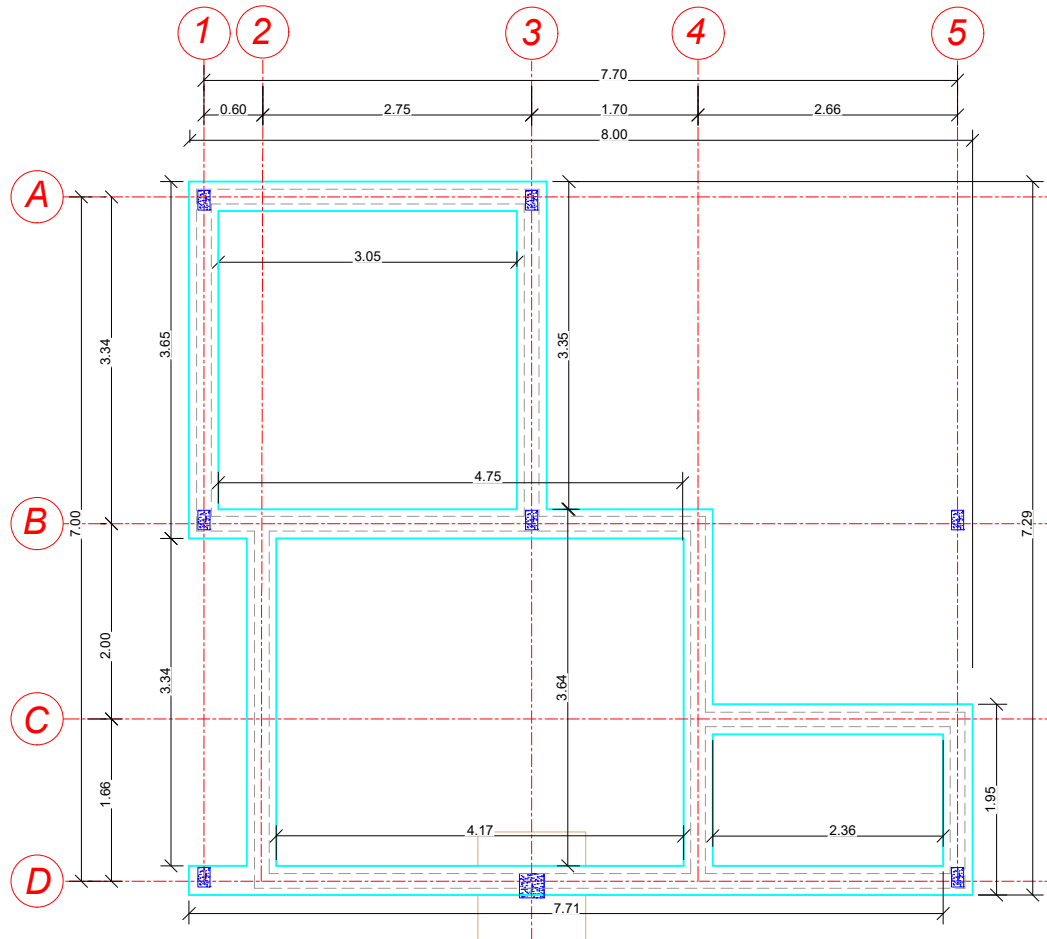

PLANO DE CIMIENTOS Y ZAPATAS

ESCALA: 1:75

AGENCIA ESTATAL DE VIVIENDA - AEVIVIENDA

NOMBRE DEL PROYECTO: PROYECTO DE VIVIENDA CUALITATIVA EN EL MUNICIPIO DE CARAPARI -FASE(XX) 2023- TARIJA

MUNICIPIO: CARAPARI

VIVIENDAS: 35 U.H.

PLANO DE: DORMITORIO, COCINA, AMBIENTE MULTIUSO Y BAÑO

PROVINCIA: GRAN CHACO

DEPARTAMENTO: TARIJA

MODULO: 1: AMPLIACION

DISEÑADO POR:

REVISADO Y APROBADO POR:

FECHA: NOVIEMBRE 2023

SUPERFICIE: 34.34m²

LAMINA: 02/30



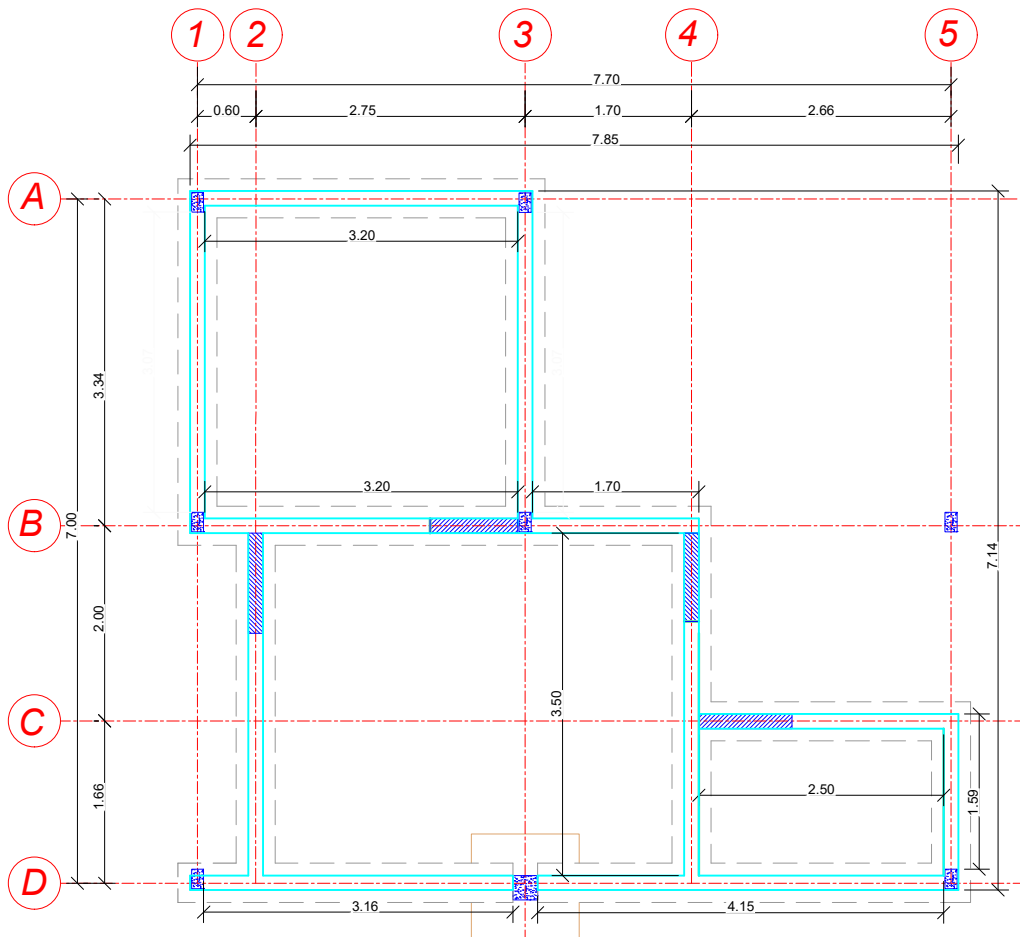

PLANO DE VIGA DE ARRIOSTRE Y COLUMNAS

ESCALA: 1:75

VIGA DE ARRIOSTRE DE H°A° COLUMNA DE H°A° 0.20X0.12 (NO ESTRUCTURAL)

SECCIÓN TRANSVERSAL

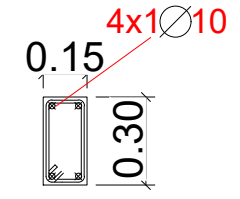

SECCIÓN LONGITUDINAL

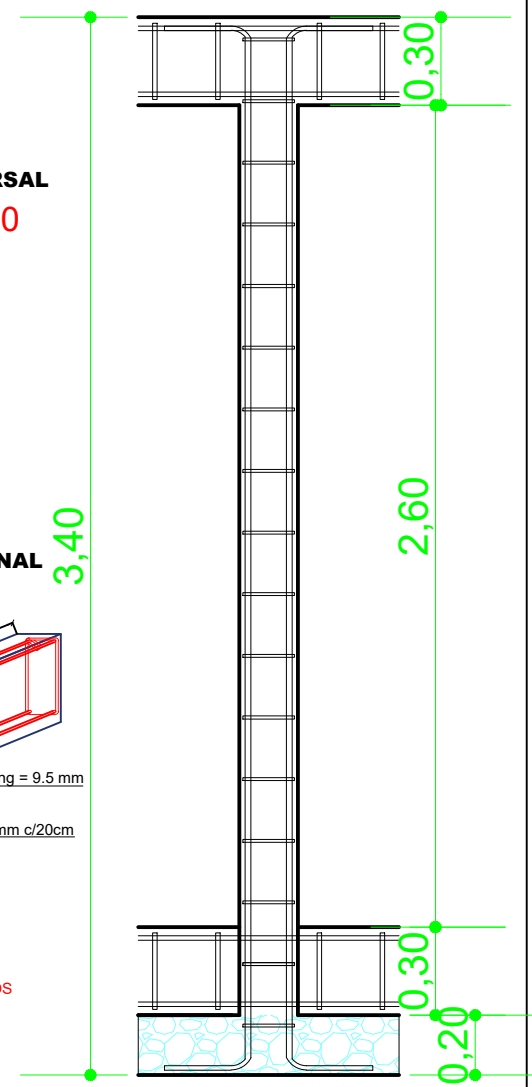
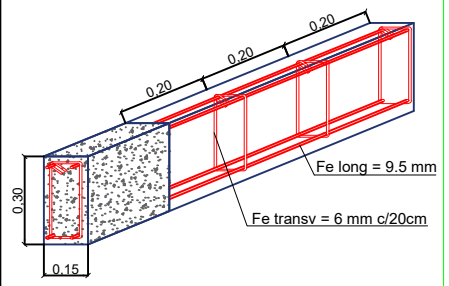

AREA DE VANOS (PUERTAS)

AGENCIA ESTATAL DE VIVIENDA - AEVIENDA

NOMBRE DEL PROYECTO: PROYECTO DE VIVIENDA CUALITATIVA EN EL MUNICIPIO DE CARAPARI -FASE (XX) 2023- TARIJA

MUNICIPIO: CARAPARI

PROVINCIA: GRAN CHACO

VIVIENDAS: 35 U.H.

PLANO DE: DORMITORIO, COCINA, AMBIENTE MULTIUSO Y BAÑO

DEPARTAMENTO: TARIJA

MODULO: 1: AMPLIACION

DISEÑADO POR:

REVISADO Y APROBADO POR:

FECHA: NOVIEMBRE 2023

SUPERFICIE: 34.34m²

LAMINA: 03/30



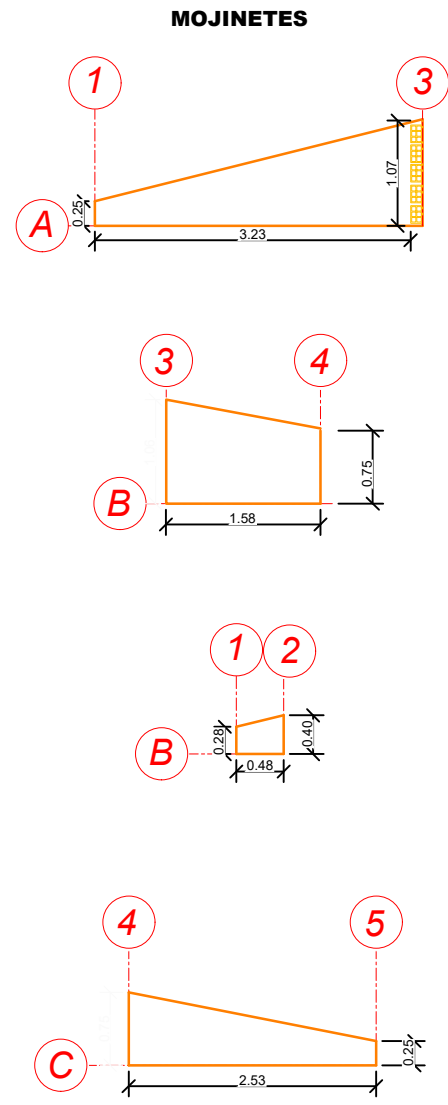
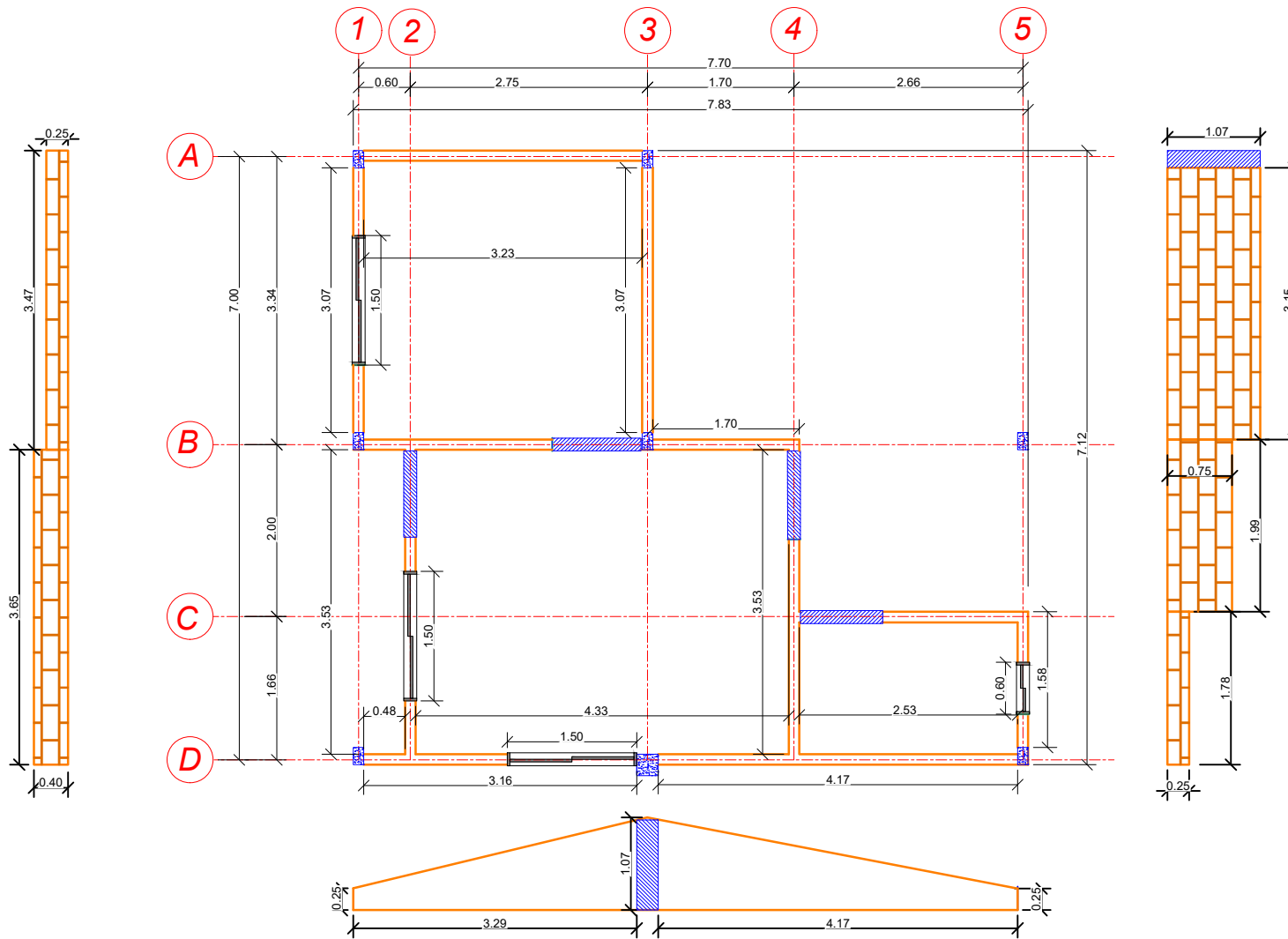

PLANO MURO DE LADRILLO

ESCALA: 1:75

AGENCIA ESTATAL DE VIVIENDA - AEVIENDA		
NOMBRE DEL PROYECTO: PROYECTO DE VIVIENDA CUALITATIVA EN EL MUNICIPIO DE CARAPARI -FASE(XX) 2023- TARIJA		
MUNICIPIO: CARAPARI	VIVIENDAS: 35 U.H.	PLANO DE: DORMITORIO, COCINA, AMBIENTE MULTIUSO Y BAÑO
PROVINCIA: GRAN CHACO	DEPARTAMENTO: TARIJA	MODULO: 1: AMPLIACION

DISEÑADO POR:

REVISADO Y APROBADO POR:

FECHA: NOVIEMBRE 2023
 SUPERFICIE:
34.34m²
 LAMINA:
 04/30



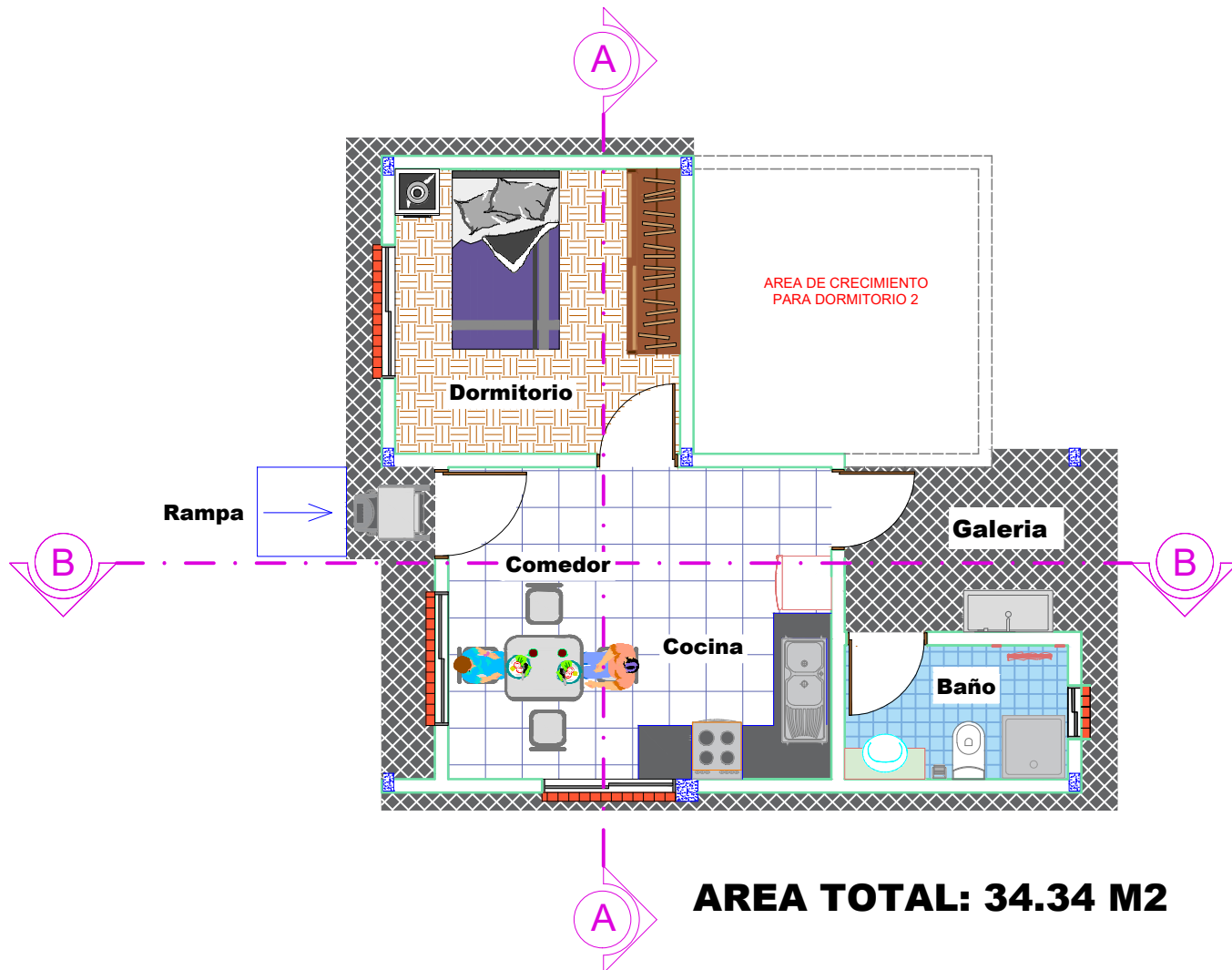

AREA TOTAL: 34.34 M2

PLANO PLANTA AMOBLADA

ESCALA: 1:75

AGENCIA ESTATAL DE VIVIENDA - AEVIVIENDA		
NOMBRE DEL PROYECTO: PROYECTO DE VIVIENDA CUALITATIVA EN EL MUNICIPIO DE CARAPARI -FASE(XX) 2023- TARIJA		
MUNICIPIO: CARAPARI	VIVIENDAS: 35 U.H.	PLANO DE: DORMITORIO, COCINA, AMBIENTE MULTIUSO Y BAÑO
PROVINCIA: GRAN CHACO	DEPARTAMENTO: TARIJA	MODULO: 1: AMPLIACION

DISEÑADO POR:

REVISADO Y APROBADO POR:

FECHA: NOVIEMBRE 2023
SUPERFICIE: 34.34m ²
LAMINA: 05/30



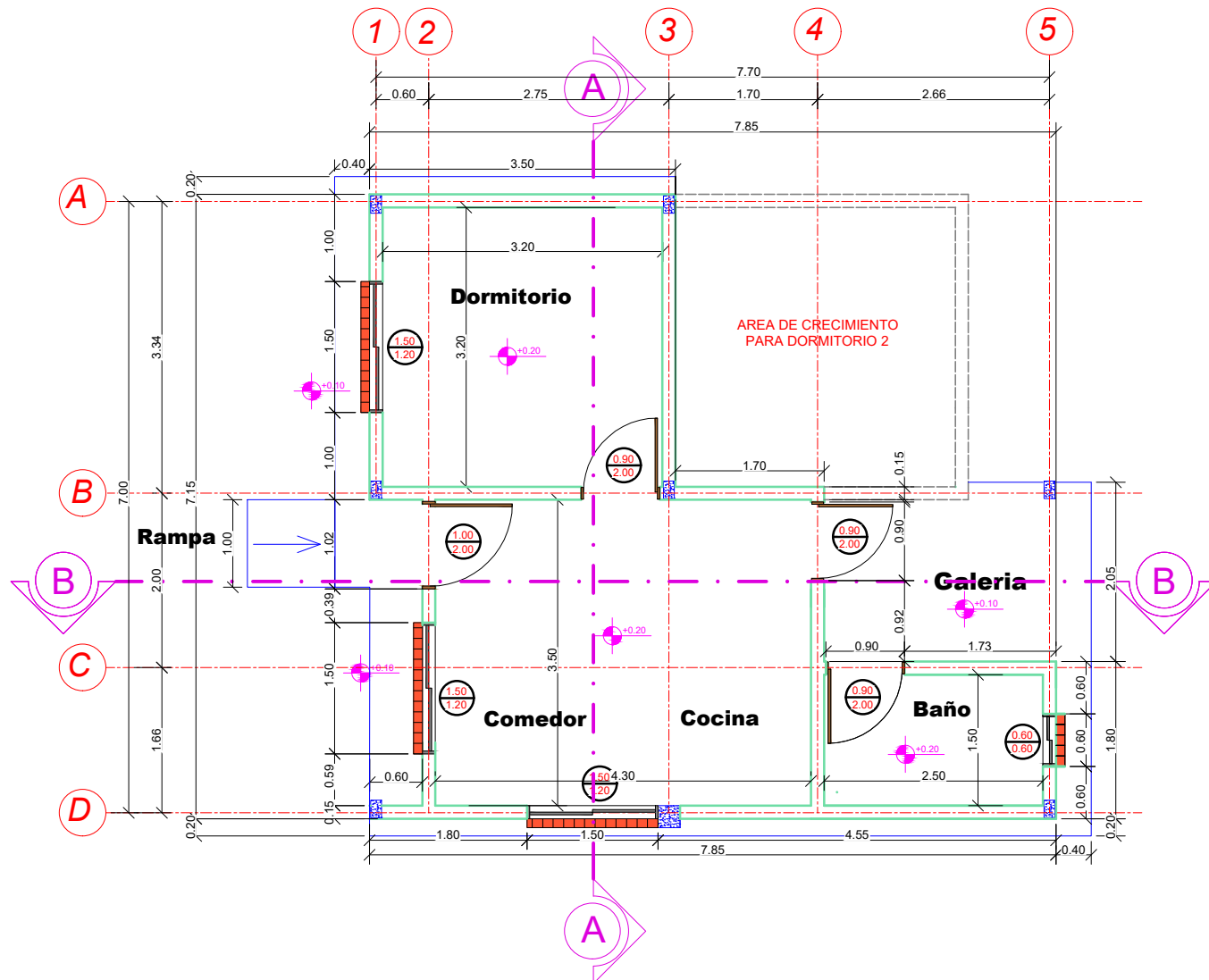

PLANO PLANTA ACOTADA

ESCALA: 1:75

AGENCIA ESTATAL DE VIVIENDA - AEVIVIENDA

NOMBRE DEL PROYECTO: PROYECTO DE VIVIENDA CUALITATIVA EN EL MUNICIPIO DE CARAPARI -FASE(XX) 2023- TARIJA

MUNICIPIO: CARAPARI

VIVIENDAS: 35 U.H.

PLANO DE: DORMITORIO, COCINA, AMBIENTE MULTIUSO Y BAÑO

PROVINCIA: GRAN CHACO

DEPARTAMENTO: TARIJA

MODULO: 1: AMPLIACION

DISEÑADO POR:

REVISADO Y APROBADO POR:

FECHA: NOVIEMBRE 2023

SUPERFICIE:

34.34m²

LAMINA:

06/30



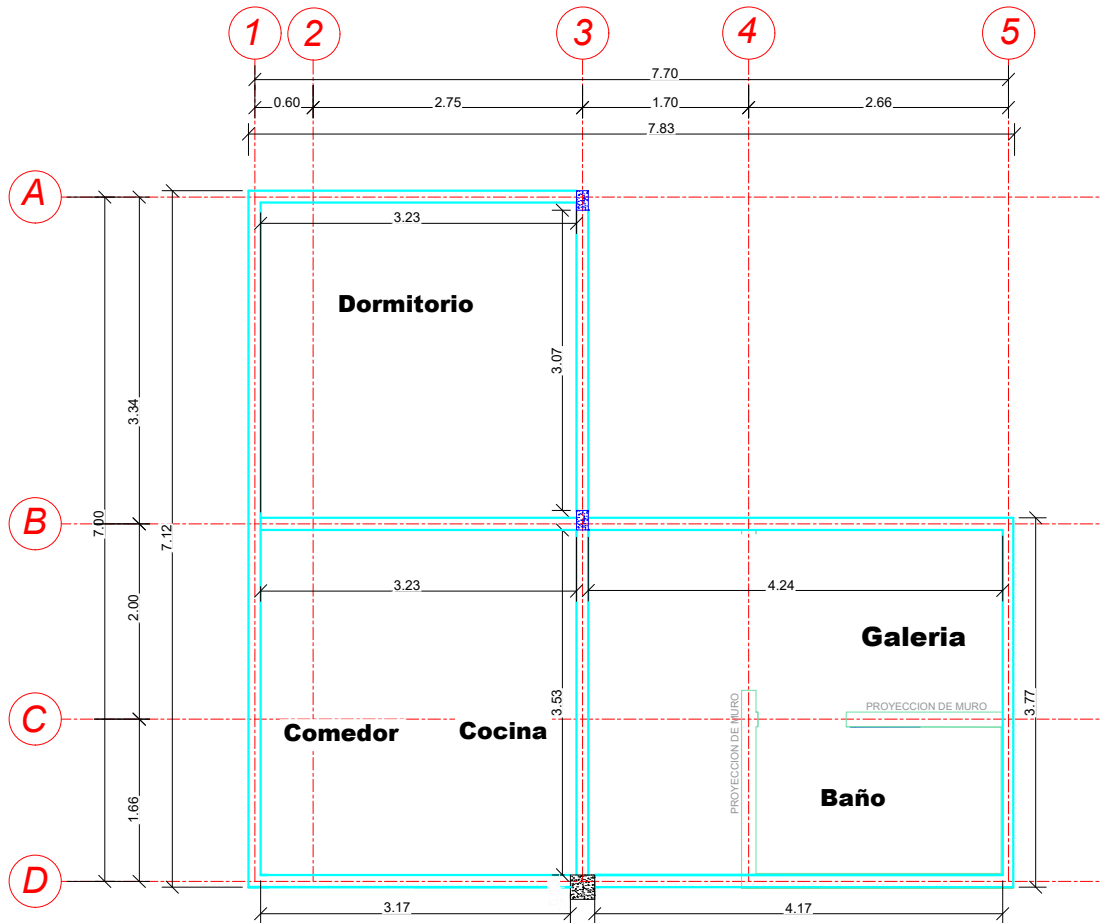

PLANO DETALLE DE VIGA CADENA

ESCALA: 1:75

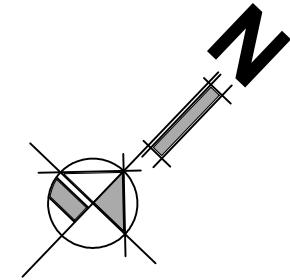

DETALLE DE VIGA CADENA

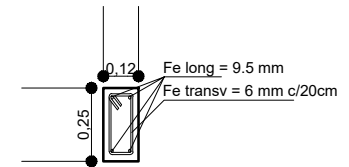

SECCIÓN TRANSVERSAL

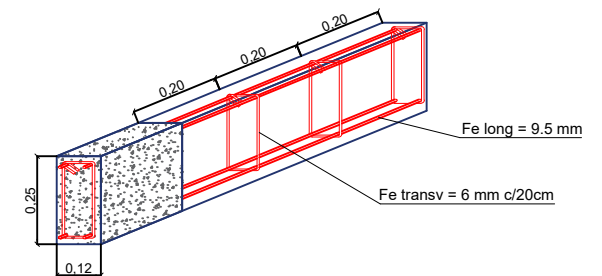

SECCIÓN LONGITUDINAL

AGENCIA ESTATAL DE VIVIENDA - AEVIVIENDA

NOMBRE DEL PROYECTO:
PROYECTO DE VIVIENDA CUALITATIVA EN EL MUNICIPIO DE CARAPARI -FASE(XX) 2023- TARIJA

MUNICIPIO:
CARAPARI

VIVIENDAS:
35 U.H.

PLANO DE:
DORMITORIO, COCINA, AMBIENTE MULTIUSO Y BAÑO

PROVINCIA: GRAN CHACO

DEPARTAMENTO: TARIJA

MODULO: 1: AMPLIACION

DISEÑADO POR:

REVISADO Y APROBADO POR:

FECHA: NOVIEMBRE 2023

SUPERFICIE:

34.34m²

LAMINA:

07/30



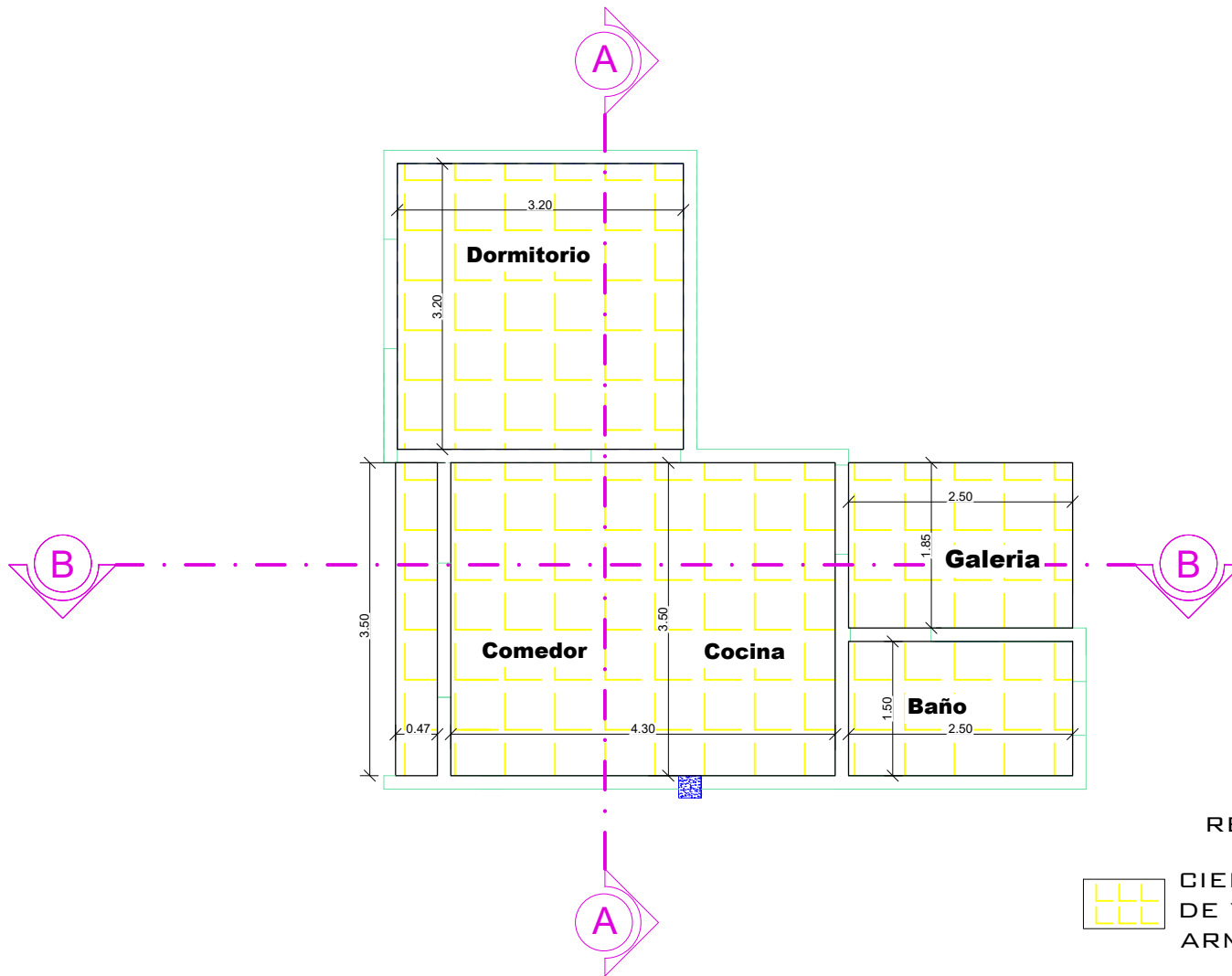

REFERENCIAS

 CIELO FALSO DE PLAFON DE YESO PVC TIPO ARMSTRONG

PLANO DETALLE DE CIELO FALSO DE PLAFÓN DE YESO PVC TIPO ARMSTRONG

ESCALA: 1:75

AGENCIA ESTATAL DE VIVIENDA - AEVIVIENDA		
NOMBRE DEL PROYECTO: PROYECTO DE VIVIENDA CUALITATIVA EN EL MUNICIPIO DE CARAPARI -FASE(XX) 2023- TARIJA		
MUNICIPIO: CARAPARI	VIVIENDAS: 35 U.H.	PLANO DE: DORMITORIO, COCINA, AMBIENTE MULTIUSO Y BAÑO
PROVINCIA: GRAN CHACO	DEPARTAMENTO: TARIJA	MODULO: 1: AMPLIACION

DISEÑADO POR:

REVISADO Y APROBADO POR:

FECHA: NOVIEMBRE 2023
 SUPERFICIE: 34.34m²
 LAMINA: 08/30



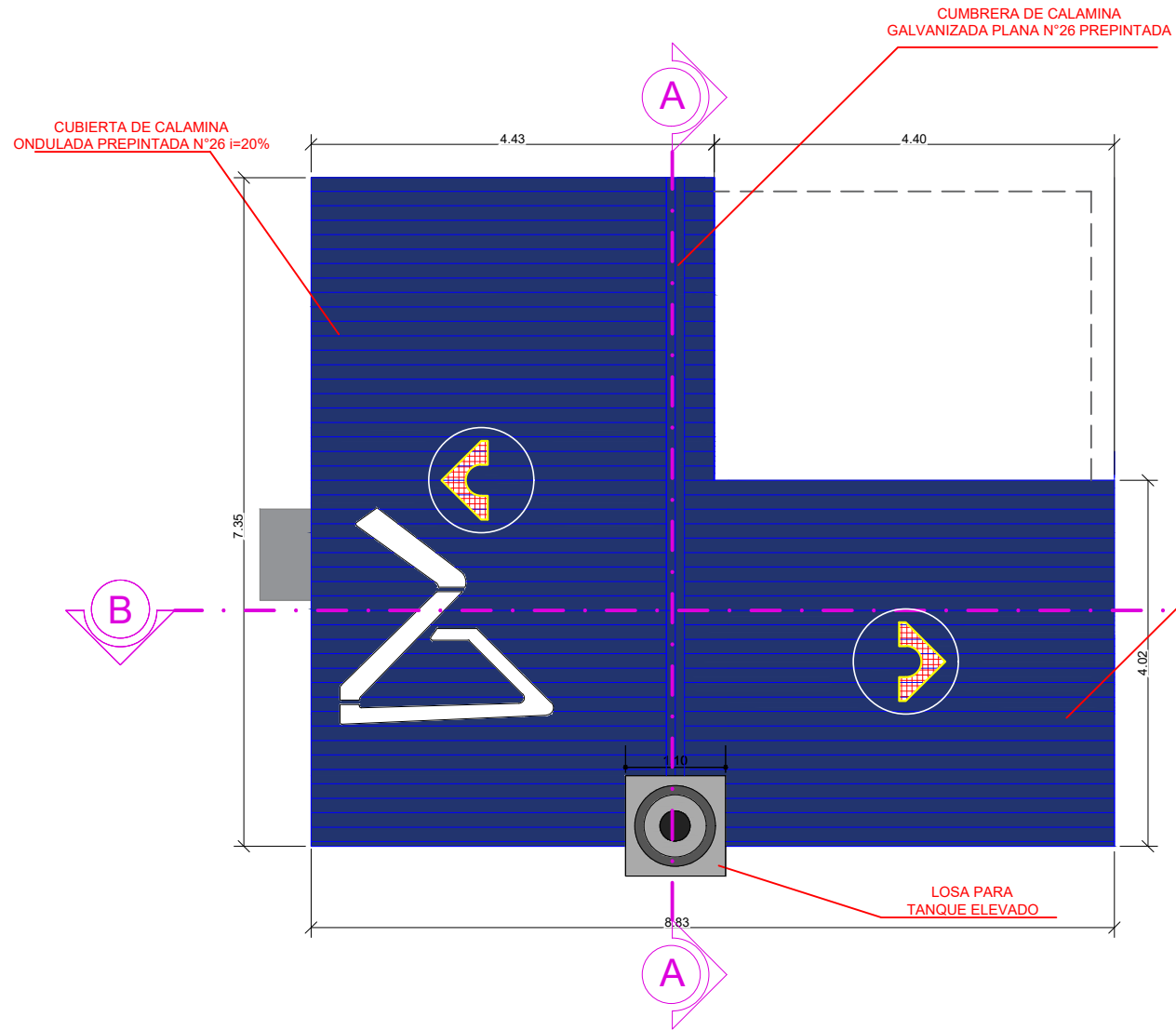

CUBIERTA DE CALAMINA ONDULADA PREPINTADA N°26 i=20%

CUBIERTA SECTOR LOSA DEL TANQUE ELEVADO

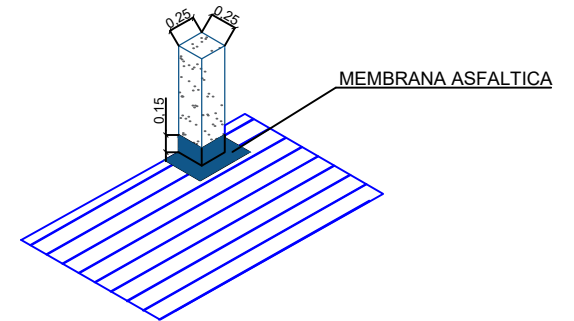

PLANO DETALLE DE CUBIERTAS

ESCALA: 1:75

AGENCIA ESTATAL DE VIVIENDA - AEVIENDA

NOMBRE DEL PROYECTO:
PROYECTO DE VIVIENDA CUALITATIVA EN EL MUNICIPIO DE CARAPARI -FASE(XX) 2023- TARIJA

MUNICIPIO:
CARAPARI

VIVIENDAS:
35 U.H.

PLANO DE:
DORMITORIO, COCINA, AMBIENTE MULTIUSO Y BAÑO

PROVINCIA: GRAN CHACO

DEPARTAMENTO:
TARIJA

MODULO:
1: AMPLIACION

DISEÑADO POR:

REVISADO Y APROBADO POR:

FECHA: NOVIEMBRE 2023

SUPERFICIE:

34.34m²

LAMINA:

09/30



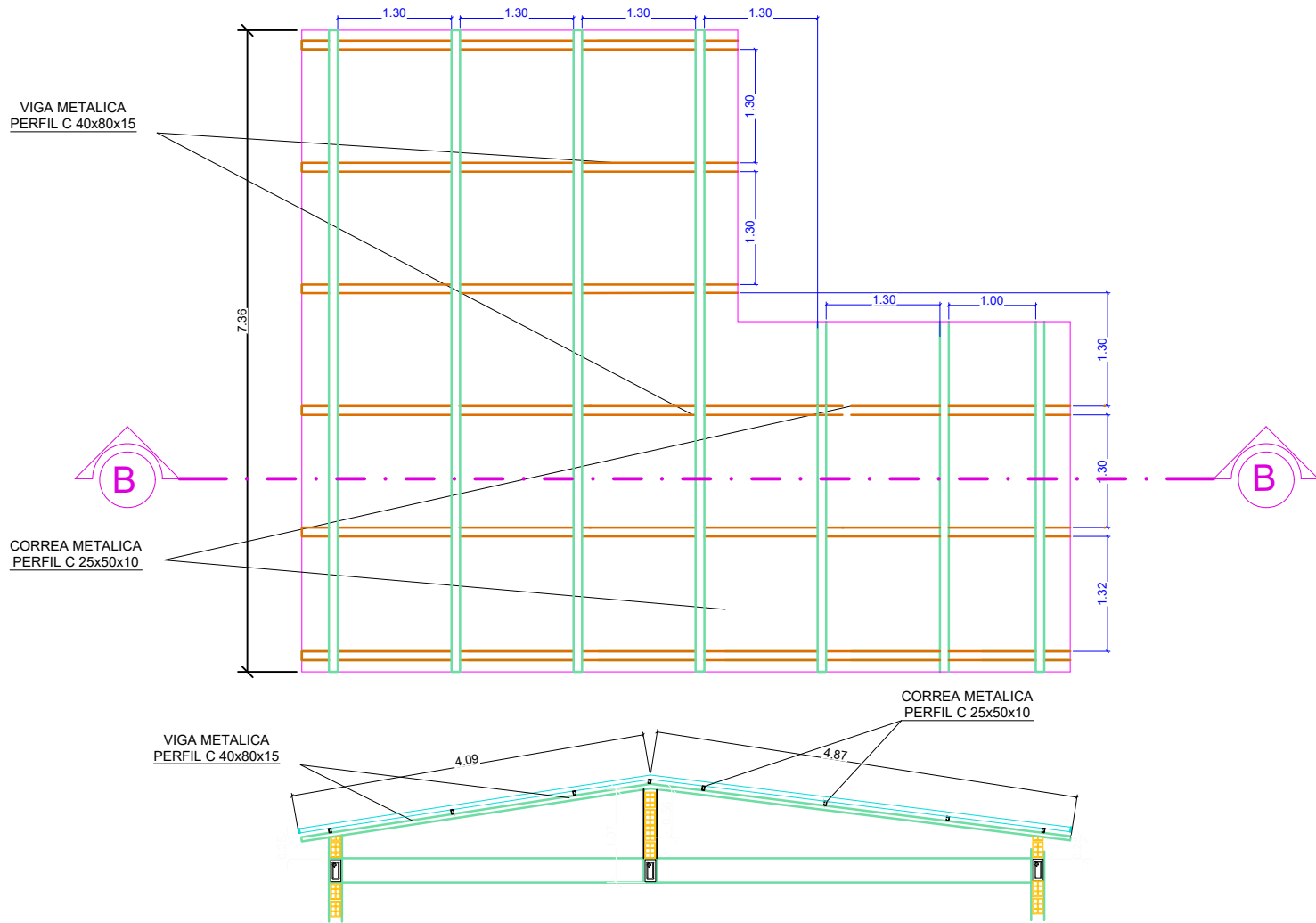

PLANO ESTRUCTURA DE CUBIERTAS

ESCALA: 1:75

AGENCIA ESTATAL DE VIVIENDA - AEVIENDA

NOMBRE DEL PROYECTO:
PROYECTO DE VIVIENDA CUALITATIVA EN EL MUNICIPIO DE CARAPARI -FASE(XX) 2023- TARIJA

MUNICIPIO:
CARAPARI

VIVIENDAS:
35 U.H.

PLANO DE:
DORMITORIO, COCINA, AMBIENTE MULTIUSO Y BAÑO

PROVINCIA: GRAN CHACO

DEPARTAMENTO: TARIJA

MODULO: 1: AMPLIACION

DISEÑADO POR:

REVISADO Y APROBADO POR:

FECHA: NOVIEMBRE 2023

SUPERFICIE:
34.34m²

LAMINA:
10/30



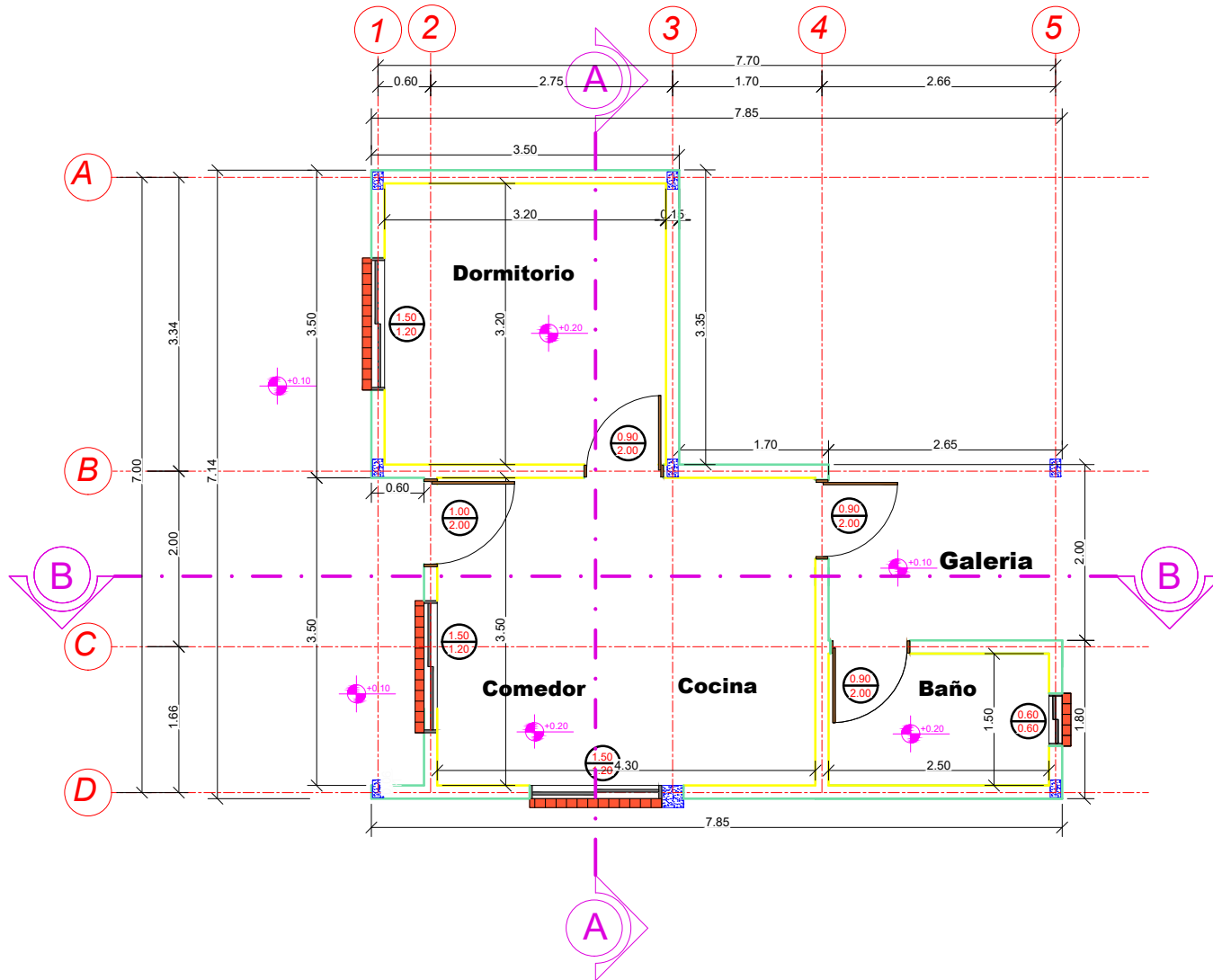

PLANO REVOQUES INTERIOR - EXTERIOR

ESCALA: 1:75

AGENCIA ESTATAL DE VIVIENDA - AEVIVIENDA

NOMBRE DEL PROYECTO:
PROYECTO DE VIVIENDA CUALITATIVA EN EL MUNICIPIO DE CARAPARI -FASE(XX) 2023- TARIJA

MUNICIPIO:
CARAPARI

VIVIENDAS:
35 U.H.

PLANO DE:
DORMITORIO, COCINA, AMBIENTE MULTIUSO Y BAÑO

PROVINCIA: GRAN CHACO

DEPARTAMENTO:
TARIJA

MODULO:
1: AMPLIACION

DISEÑADO POR:

REVISADO Y APROBADO POR:

FECHA: NOVIEMBRE 2023

SUPERFICIE:

34.34m²

LAMINA:

11/30



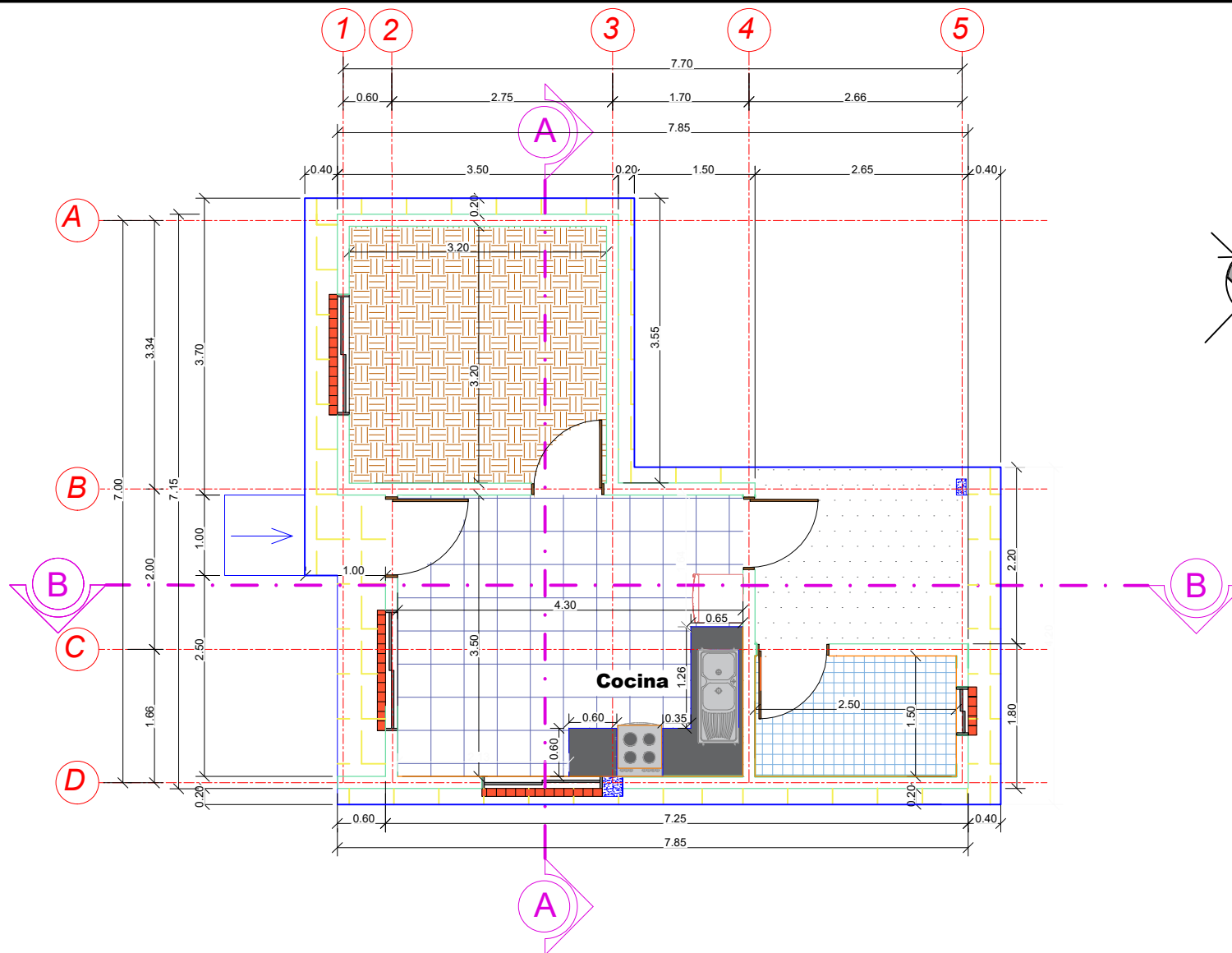

PLANO PLANTA PISOS - ZOCALOS Y ACERAS

ESCALA: 1:75

AGENCIA ESTATAL DE VIVIENDA - AEVIENDA		
NOMBRE DEL PROYECTO: PROYECTO DE VIVIENDA CUALITATIVA EN EL MUNICIPIO DE CARAPARI -FASE (XX) 2023- TARIJA		
MUNICIPIO: CARAPARI	VIVIENDAS: 35 U.H.	PLANO DE: DORMITORIO, COCINA, AMBIENTE MULTIUSO Y BAÑO
PROVINCIA: GRAN CHACO	DEPARTAMENTO: TARIJA	MODULO: 1: AMPLIACION

DISEÑADO POR:

REVISADO Y APROBADO POR:

FECHA: NOVIEMBRE 2023
SUPERFICIE: 34.34m²
LAMINA: 12/30



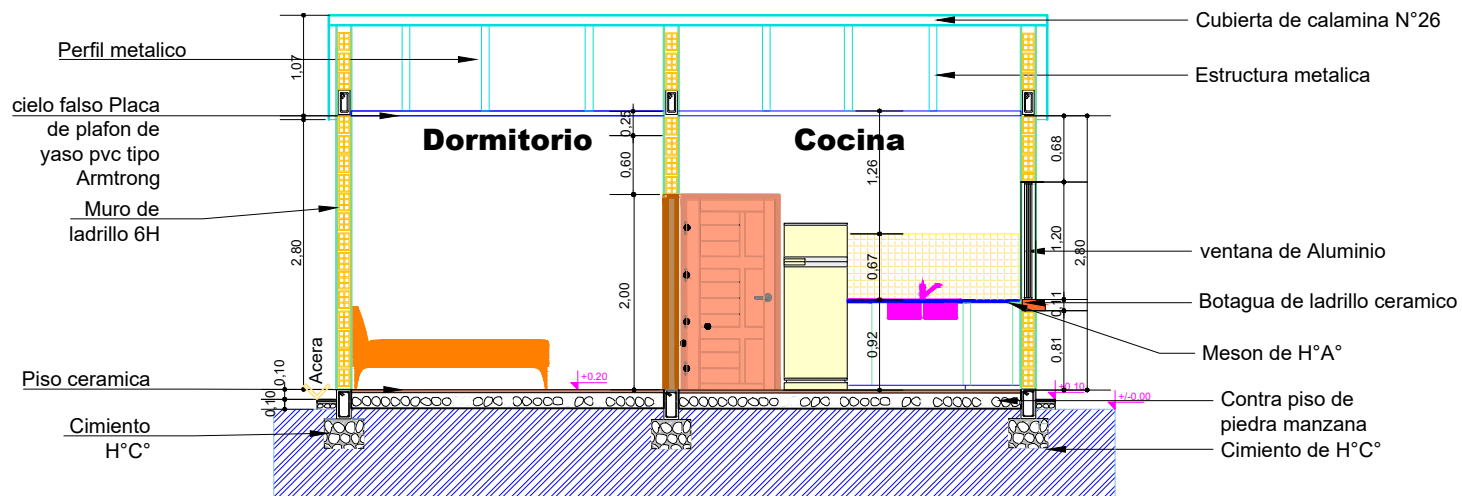

PLANO CORTE A - A

ESCALA: 1:75

AGENCIA ESTATAL DE VIVIENDA - AEVIVIENDA

NOMBRE DEL PROYECTO:
PROYECTO DE VIVIENDA CUALITATIVA EN EL MUNICIPIO DE CARAPARI -FASE (XX) 2023- TARIJA

MUNICIPIO:
CARAPARI

VIVIENDAS:
35 U.H.

PLANO DE:
DORMITORIO, COCINA, AMBIENTE MULTIUSO Y BAÑO

PROVINCIA: GRAN CHACO

DEPARTAMENTO: TARIJA

MODULO: 1: AMPLIACION

DISEÑADO POR:

REVISADO Y APROBADO POR:

FECHA: NOVIEMBRE 2023

SUPERFICIE:

34.34m²

LAMINA:

13/30



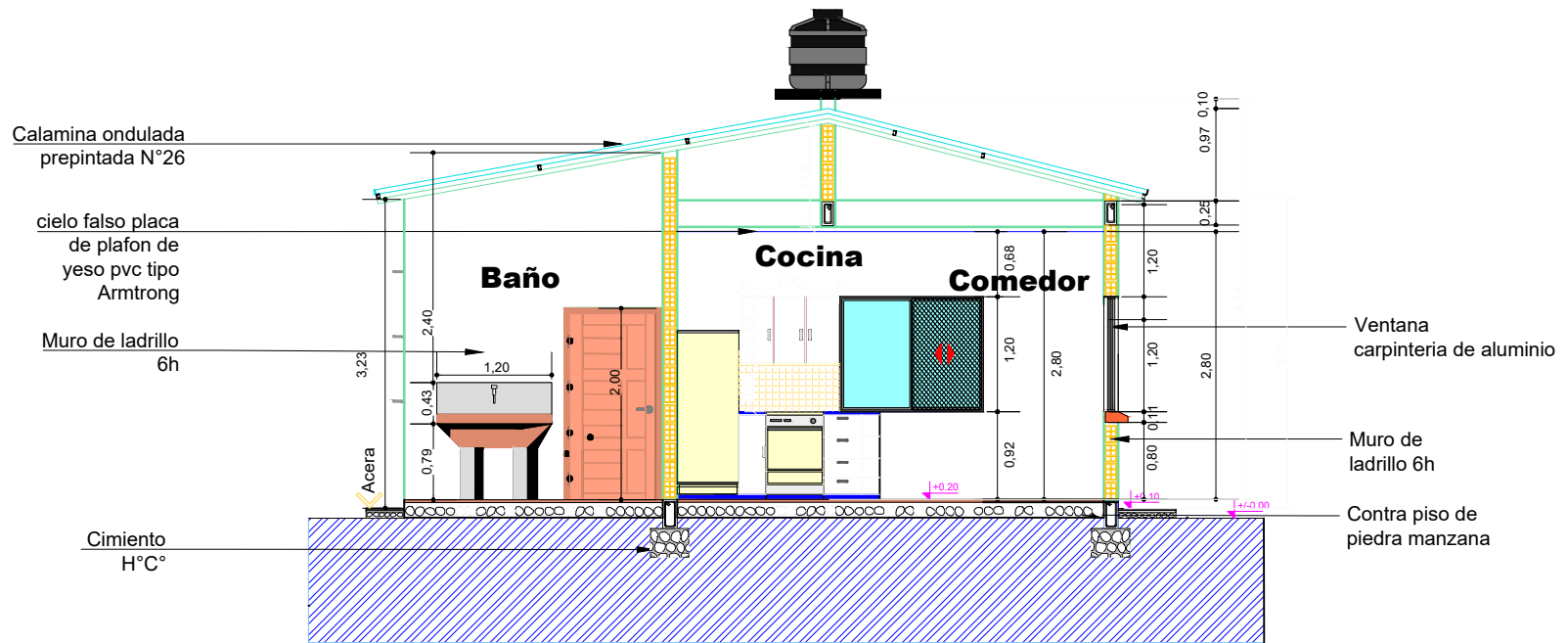

PLANO CORTE B - B

ESCALA: 1:75

AGENCIA ESTATAL DE VIVIENDA - AEVIENDA

NOMBRE DEL PROYECTO:
PROYECTO DE VIVIENDA CUALITATIVA EN EL MUNICIPIO DE CARAPARI -FASE (XX) 2023- TARIJA

MUNICIPIO:
CARAPARI

VIVIENDAS:
35 U.H.

PLANO DE:
DORMITORIO, COCINA, AMBIENTE MULTIUSO Y BAÑO

PROVINCIA: GRAN CHACO

DEPARTAMENTO: TARIJA

MODULO: 1: AMPLIACION

DISEÑADO POR:

REVISADO Y APROBADO POR:

FECHA: NOVIEMBRE 2023

SUPERFICIE:

34.34m²

LAMINA:

14/30



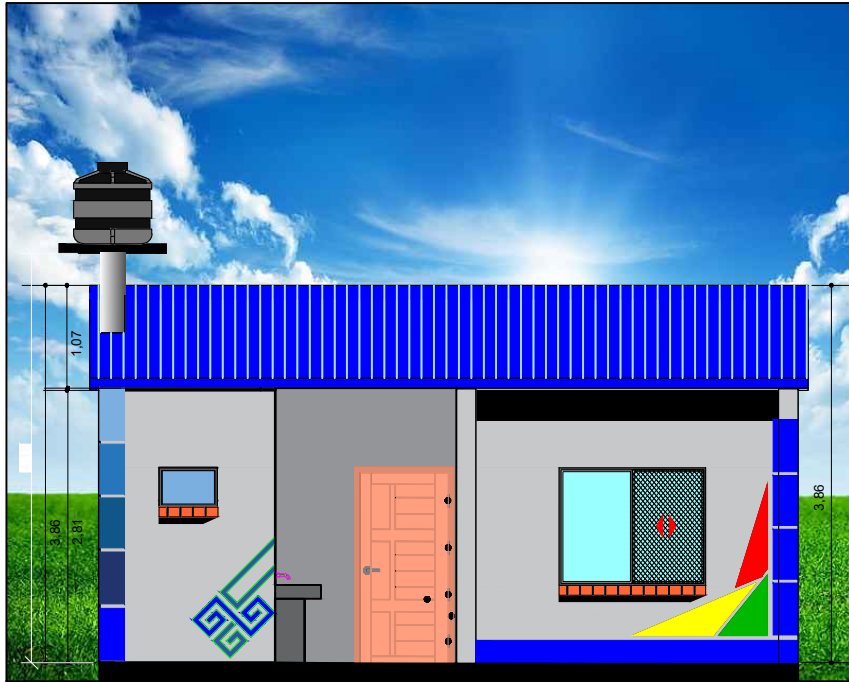

FACHADA POSTERIOR

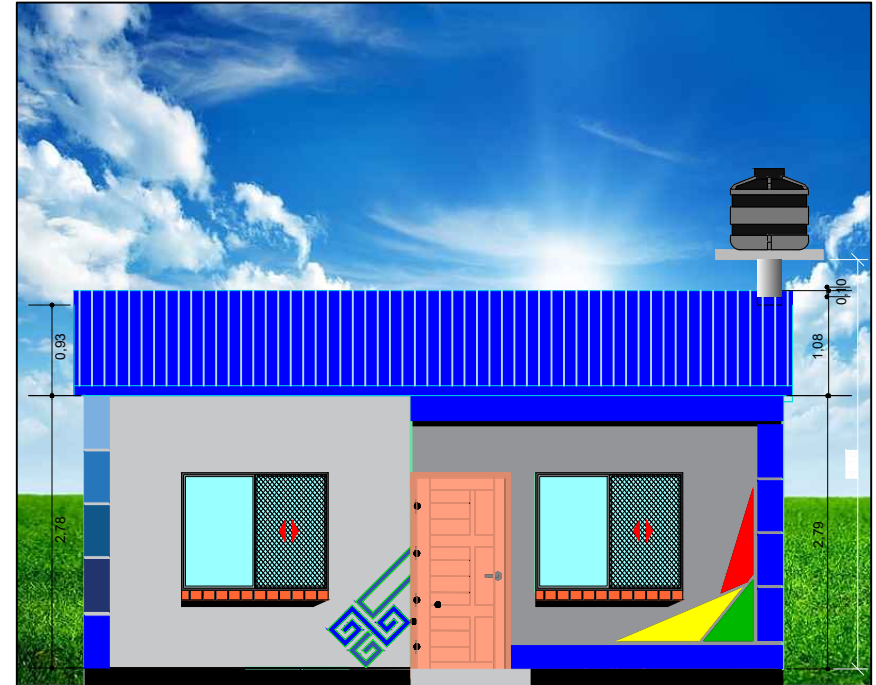

FACHADA FRONTAL

PLANO FACHADAS

ESCALA: 1:75

AGENCIA ESTATAL DE VIVIENDA - AEVIVIENDA

NOMBRE DEL PROYECTO:
PROYECTO DE VIVIENDA CUALITATIVA EN EL MUNICIPIO DE
CARAPARI -FASE(XX) 2023- TARIJA

MUNICIPIO:
CARAPARI

VIVIENDAS:
35 U.H.

PLANO DE:
DORMITORIO, COCINA, AMBIENTE
MULTIUSO Y BAÑO

PROVINCIA: GRAN CHACO

DEPARTAMENTO:
TARIJA

MODULO:
1: AMPLIACION

DISEÑADO POR:

REVISADO Y APROBADO POR:

FECHA: NOVIEMBRE 2023

SUPERFICIE:
34.34m²

LAMINA:
15/30



P1 PUERTA TIPO 1

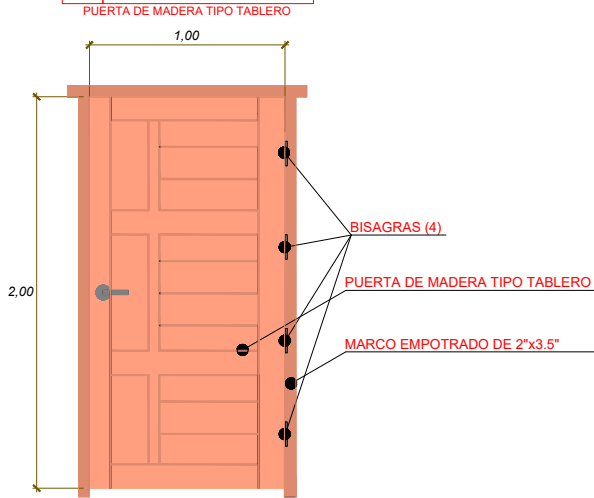

P2 PUERTA TIPO 2

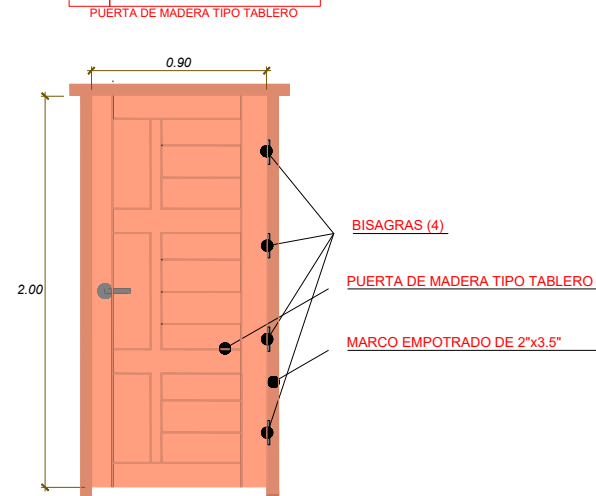

V2 VENTANA PERFIL DE ALUMINIO

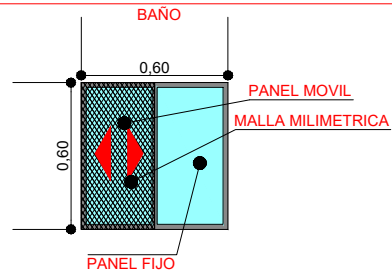

V1 VENTANA PERFIL DE ALUMINIO

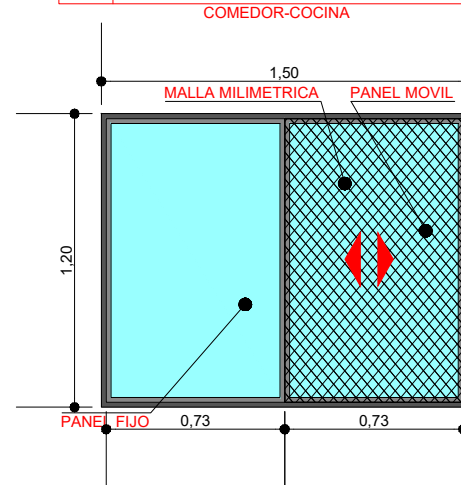

PLANO DETALLE EN PUERTAS Y VENTANAS

ESCALA: 1:30

AGENCIA ESTATAL DE VIVIENDA - AEVIENDA

NOMBRE DEL PROYECTO:
PROYECTO DE VIVIENDA CUALITATIVA EN EL MUNICIPIO DE CARAPARI -FASE (XX) 2023- TARIJA

MUNICIPIO:
CARAPARI

VIVIENDAS:
35 U.H.

PLANO DE:
DORMITORIO, COCINA, AMBIENTE MULTIUSO Y BAÑO

PROVINCIA: GRAN CHACO

DEPARTAMENTO: TARIJA

MODULO: 1: AMPLIACION

DISEÑADO POR:

REVISADO Y APROBADO POR:

FECHA: NOVIEMBRE 2023

SUPERFICIE:
34.34m²

LAMINA:
16/30



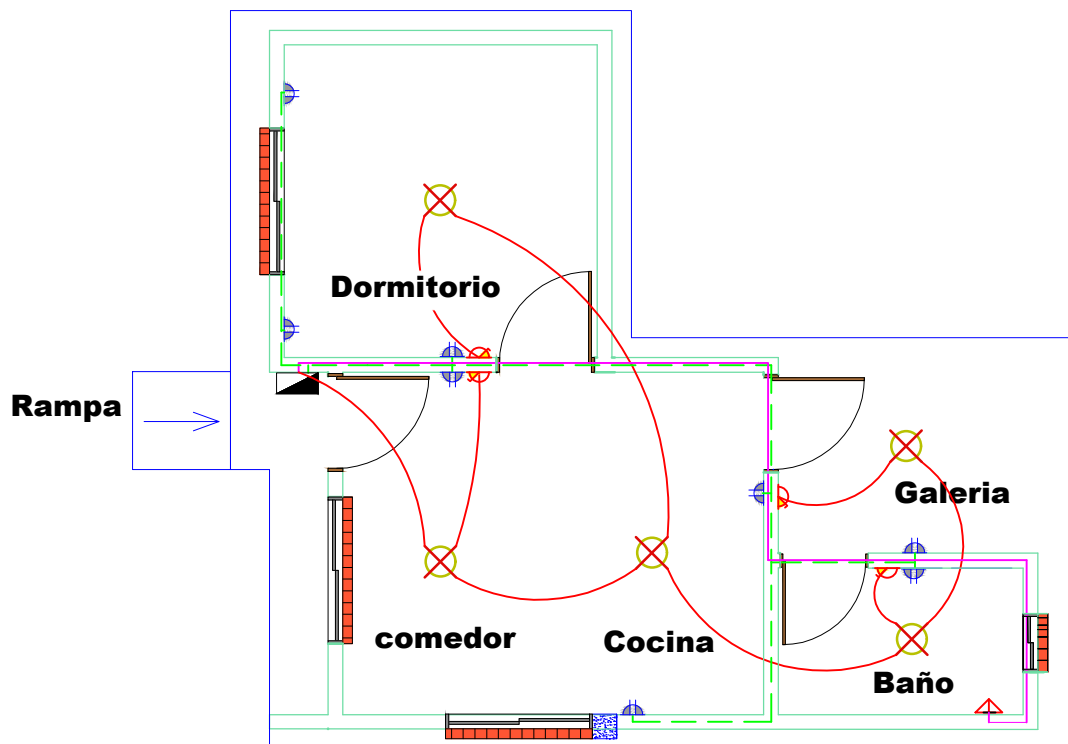
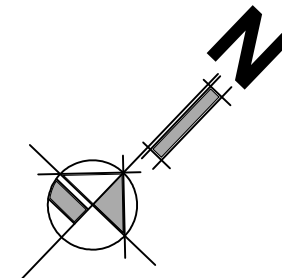

SIMBOLOGIA Y REFERENCIAS			
	TABLERO DE DISTRIBUCION		INTERRUPTOR SIMPLE
C1	CIRCUITO DE ILUMINACION		TABLERO PARA DUCHA
C2	CIRCUITO DE TOMA CORRIENTE		CIRCUITO DE ILUMINACION
C3	CIRCUITO PARA DUCHA		CIRCUITO DE TOMACORRIENTES
	TOMACORRIENTES DOBLE		CIRCUITO DE TOMACORRIENTES
	ILUMINACION INCANDESCENTE		CIRCUITO PARA DUCHA

DETALLE DE NIVELES EN INTERRUPTORES, TOMA CORRIENTE Y CAJA DE TERMICOS

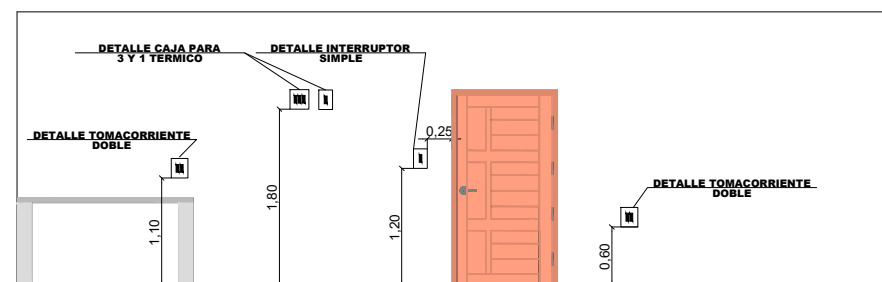

PLANO INSTALACIÓN ELÉCTRICA

ESCALA: 1:75

AGENCIA ESTATAL DE VIVIENDA - AEVIENDA

NOMBRE DEL PROYECTO:
PROYECTO DE VIVIENDA CUALITATIVA EN EL MUNICIPIO DE CARAPARI -FASE (XX) 2023- TARIJA

MUNICIPIO:
CARAPARI

VIVIENDAS:
35 U.H.

PLANO DE:
DORMITORIO, COCINA, AMBIENTE MULTIUSO Y BAÑO

PROVINCIA: GRAN CHACO

DEPARTAMENTO: TARIJA

MODULO: 1: AMPLIACION

DISEÑADO POR:

REVISADO Y APROBADO POR:

FECHA: NOVIEMBRE 2023

SUPERFICIE:

34.34m²

LAMINA:

17/30



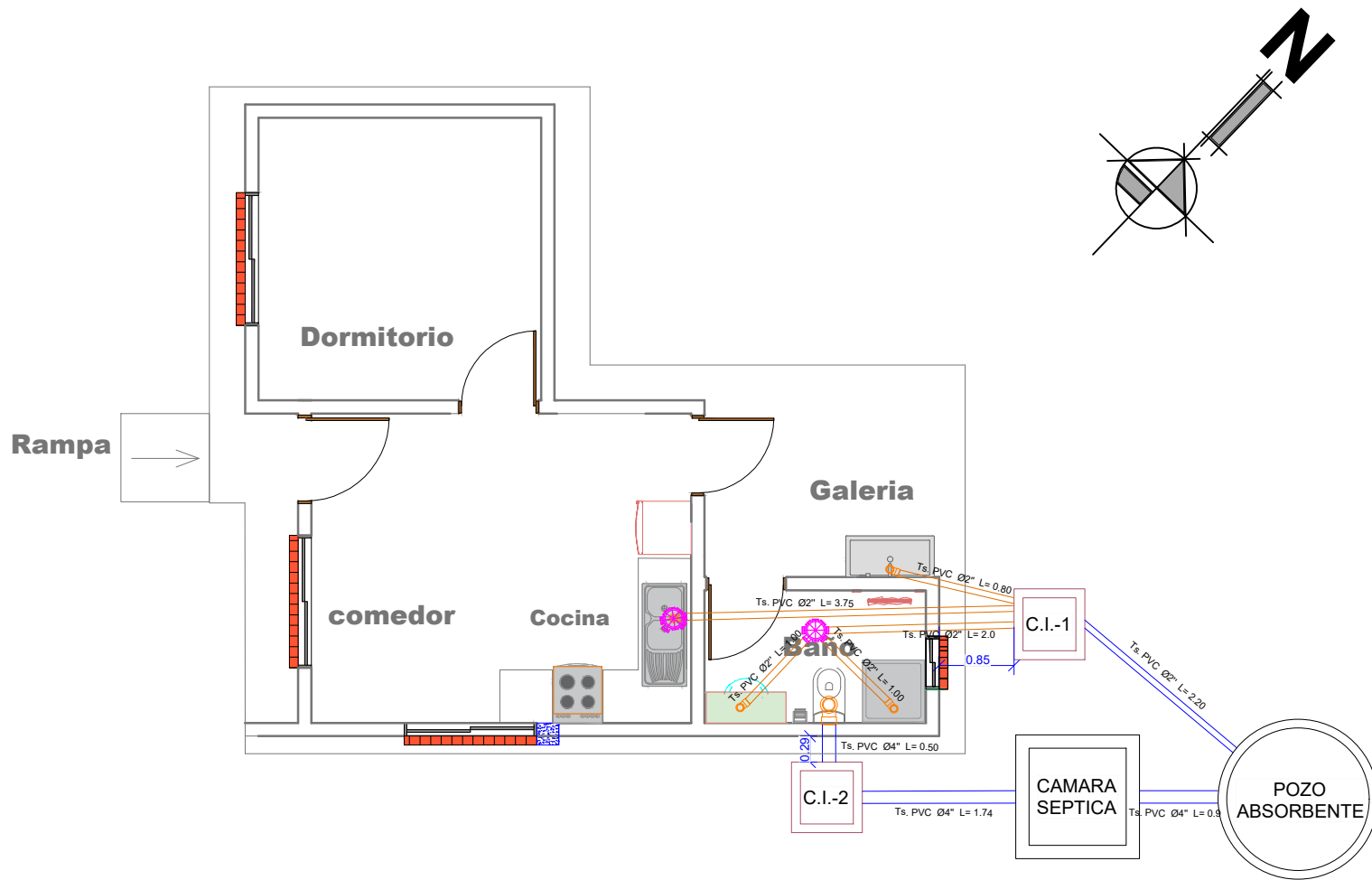

PLANO INSTALACIÓN SANITARIA

ESCALA: 1:75

AGENCIA ESTATAL DE VIVIENDA - AEVIVIENDA			
NOMBRE DEL PROYECTO: PROYECTO DE VIVIENDA CUALITATIVA EN EL MUNICIPIO DE CARAPARI -FASE (XX) 2023- TARIJA			
MUNICIPIO: CARAPARI	VIVIENDAS: 35 U.H.	PLANO DE: DORMITORIO, COCINA, AMBIENTE MULTIUSO Y BAÑO	
PROVINCIA: GRAN CHACO	DEPARTAMENTO: TARIJA	MODULO: 1: AMPLIACION	

DISEÑADO POR:

REVISADO Y APROBADO POR:

FECHA: NOVIEMBRE 2023

SUPERFICIE:
34.34m²

LAMINA:
18/30



REF	ARTEFACTO ACCESORIO
LD	LAVANDERIA
LM	LAVA MANOS
IN	INODORO
Rp	REJILLA DE PISO
LP	LAVAPLATOS
DU	DUCHA
LLP	LLAVE DE PASO
M	MEDIDOR DE AGUA

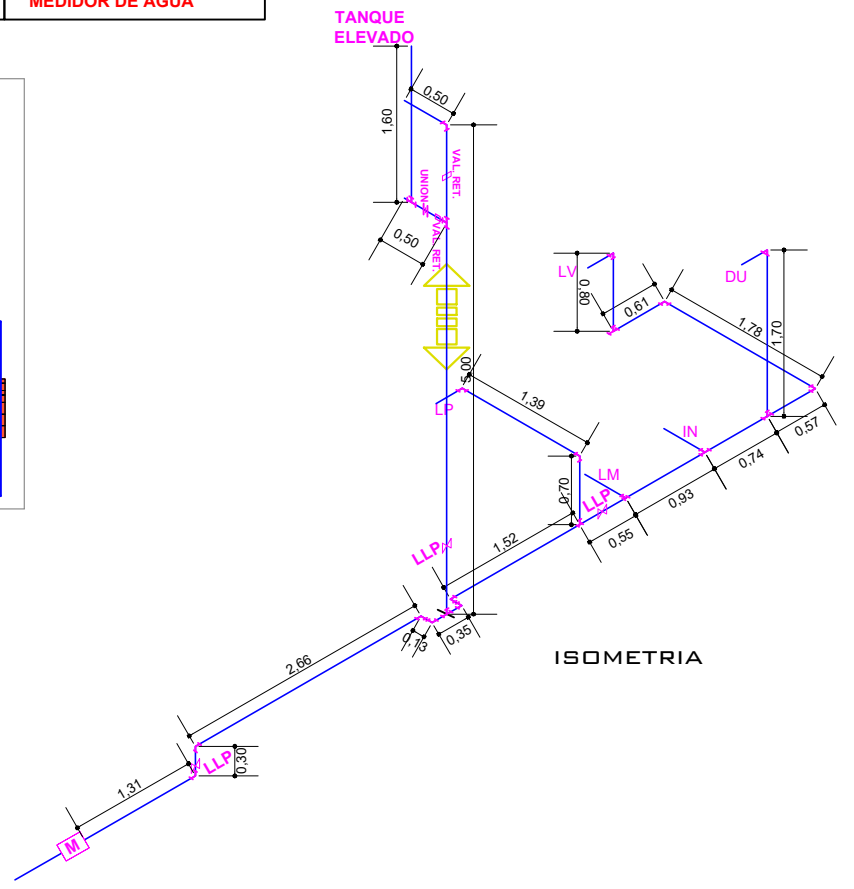
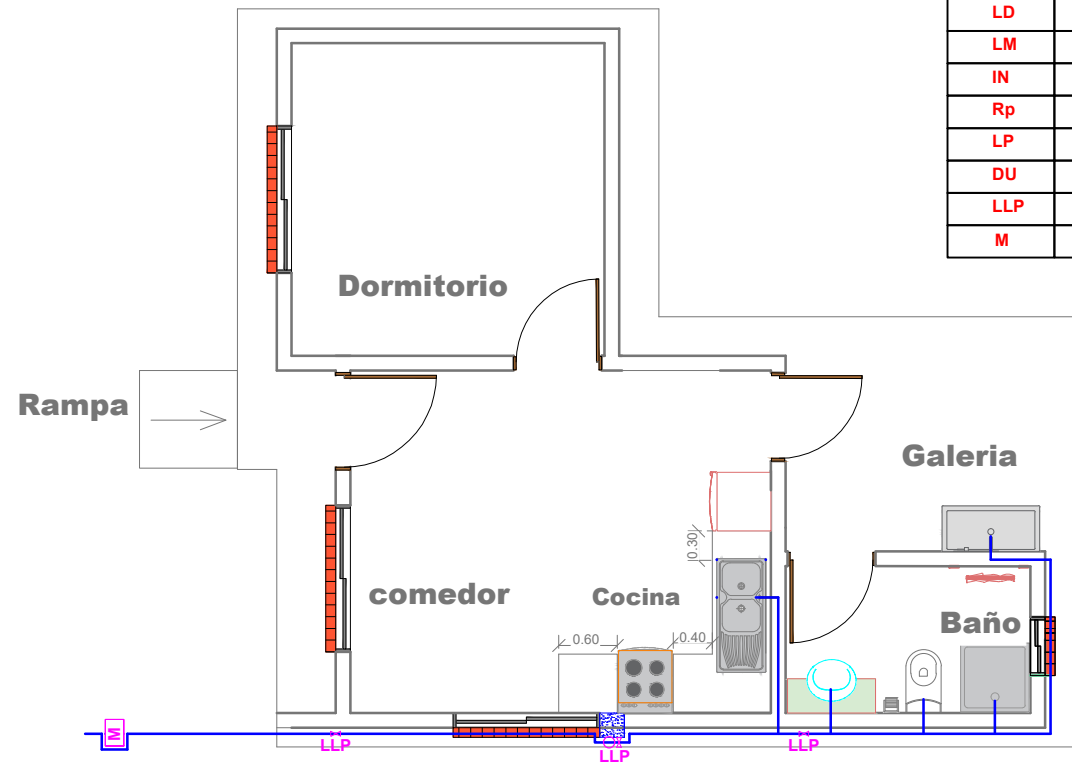
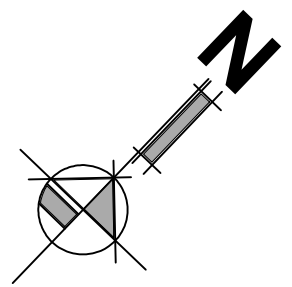

PLANO INSTALACIÓN DE AGUA POTABLE - ISOMETRIA

ESCALA: 1:75

AGENCIA ESTATAL DE VIVIENDA - AEVIENDA			
NOMBRE DEL PROYECTO: PROYECTO DE VIVIENDA CUALITATIVA EN EL MUNICIPIO DE CARAPARI -FASE (XX) 2023- TARIJA			
MUNICIPIO: CARAPARI	VIVIENDAS: 35 U.H.	PLANO DE: DORMITORIO, COCINA, AMBIENTE MULTIUSO Y BAÑO	
PROVINCIA: GRAN CHACO	DEPARTAMENTO: TARIJA	MODULO: 1: AMPLIACION	

DISEÑADO POR:

REVISADO Y APROBADO POR:

FECHA: NOVIEMBRE 2023
SUPERFICIE: 34.34m ²
LAMINA: 19/30



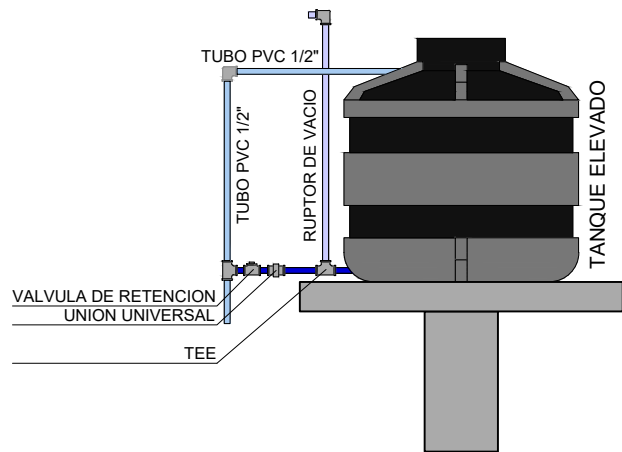

DETALLE TANQUE ELEVADO

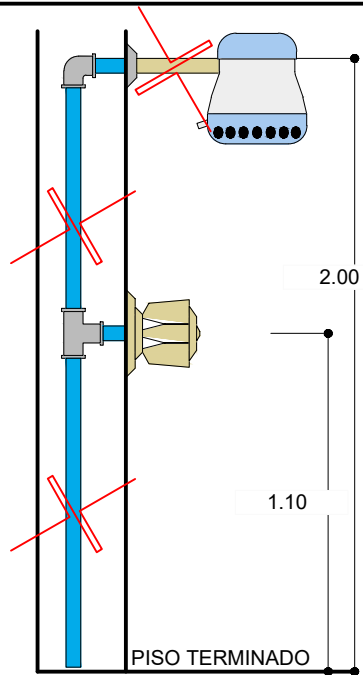

DETALLE DUCHA

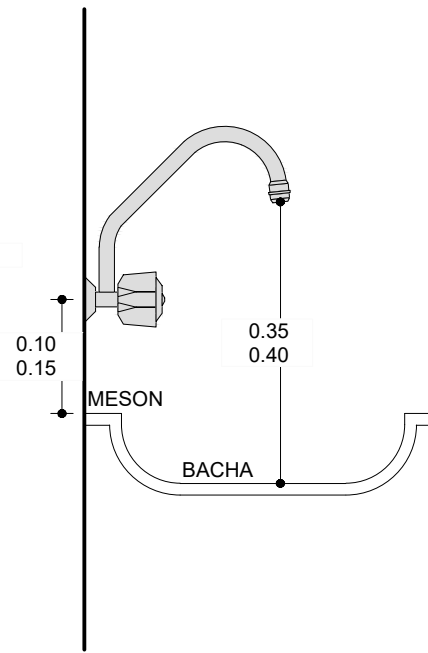

DETALLE GRIFO

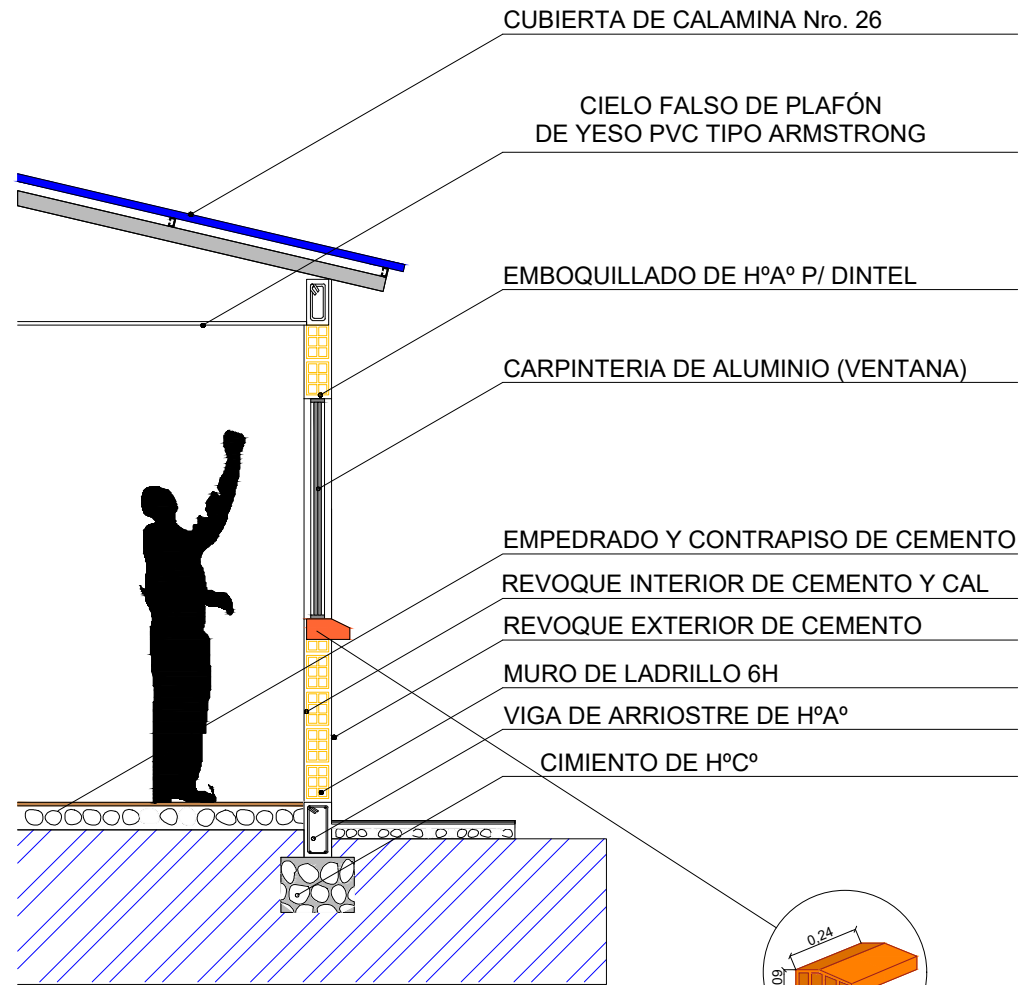

CUBIERTA DE CALAMINA Nro. 26

CIELO FALSO DE PLAFÓN DE YESO PVC TIPO ARMSTRONG

EMBOQUILLADO DE H°A° P/ DINTEL

CARPINTERIA DE ALUMINIO (VENTANA)

EMPEDRADO Y CONTRAPISO DE CEMENTO

REVOQUE INTERIOR DE CEMENTO Y CAL

REVOQUE EXTERIOR DE CEMENTO

MURO DE LADRILLO 6H

VIGA DE ARRIOSTRE DE H°A°

CIMENTO DE H°C°

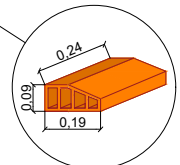

BOTAGUA DE LADRILLO CERAMICO

PLANO CORTE DE BORDE

ESCALA: 1:40

AGENCIA ESTATAL DE VIVIENDA - AEVIENDA

NOMBRE DEL PROYECTO: PROYECTO DE VIVIENDA CUALITATIVA EN EL MUNICIPIO DE CARAPARI -FASE(XX) 2023- TARIJA

MUNICIPIO: CARAPARI

VIVIENDAS: 35 U.H.

PLANO DE: DORMITORIO, COCINA, AMBIENTE MULTIUSO Y BAÑO

PROVINCIA: GRAN CHACO

DEPARTAMENTO: TARIJA

MODULO: 1: AMPLIACION

DISEÑADO POR:

REVISADO Y APROBADO POR:

FECHA: NOVIEMBRE 2023

SUPERFICIE: 34.34m²

LAMINA: 20/30



DETALLES DE LOSA PARA TANQUE ELEVADO

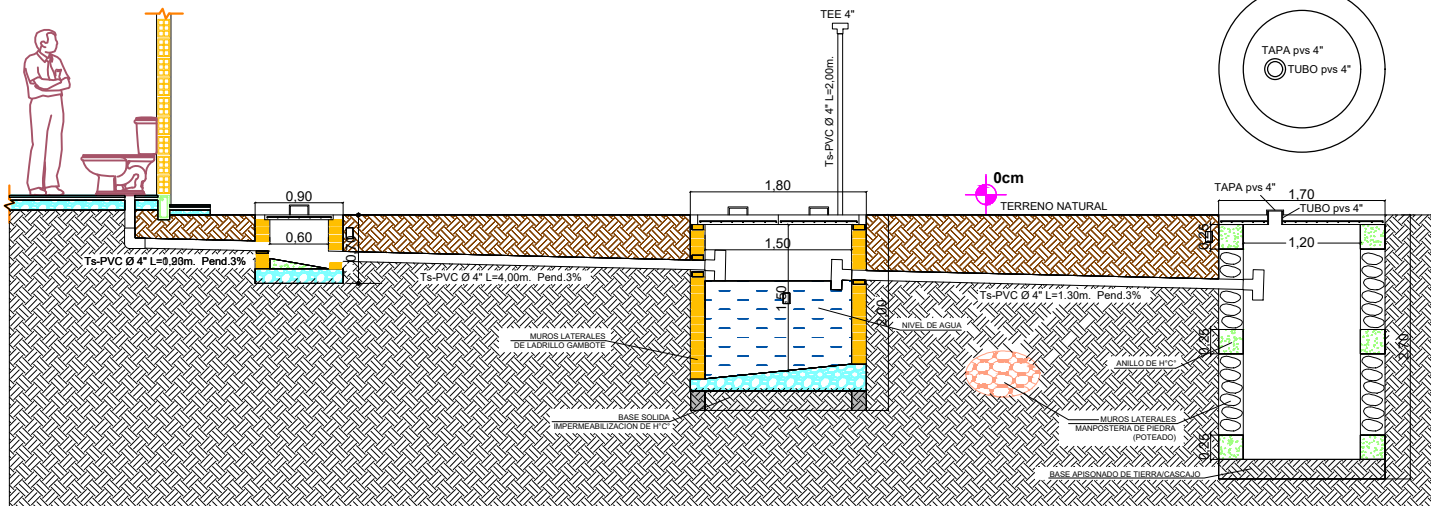
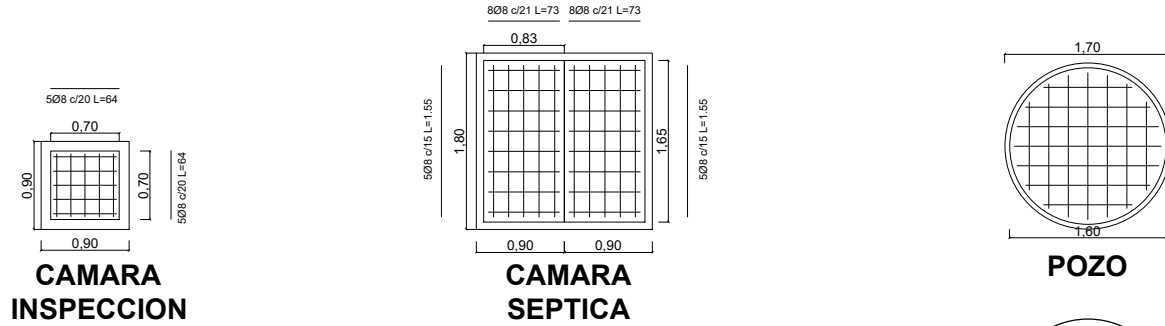
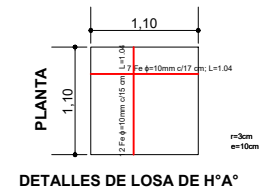
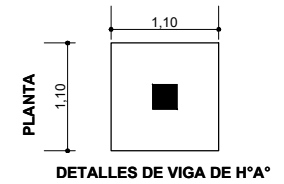
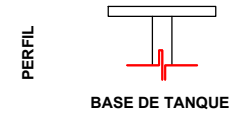
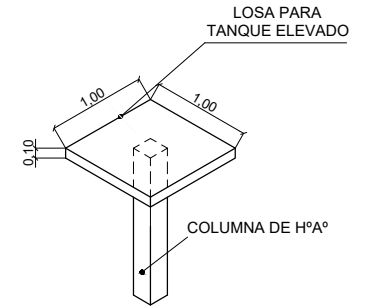

PLANO DETALLE DE CÁMARAS Y POZO

ESCALA: 1:75

AGENCIA ESTATAL DE VIVIENDA - AEVIENDA			
NOMBRE DEL PROYECTO: PROYECTO DE VIVIENDA CUALITATIVA EN EL MUNICIPIO DE CARAPARI -FASE(XX) 2023- TARIJA			
MUNICIPIO: CARAPARI	VIVIENDAS: 35 U.H.	PLANO DE: DORMITORIO, COCINA, AMBIENTE MULTIUSO Y BAÑO	
PROVINCIA: GRAN CHACO	DEPARTAMENTO: TARIJA	MODULO: 1: AMPLIACION	

DISEÑADO POR:

REVISADO Y APROBADO POR:

FECHA: NOVIEMBRE 2023
SUPERFICIE: 34.34m ²
LAMINA: 21/30



DETALLE - ELEVACION FRONTAL

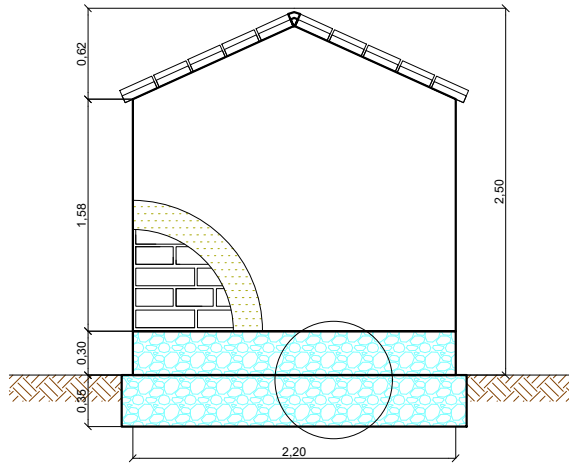

DETALLE - ELEVACION POSTERIOR

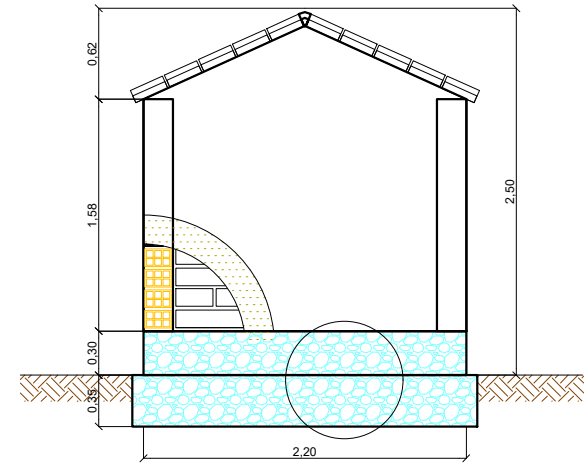

DETALLE - ELEVACION LATERAL

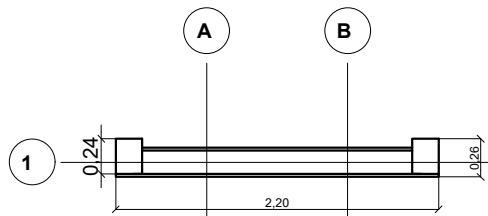
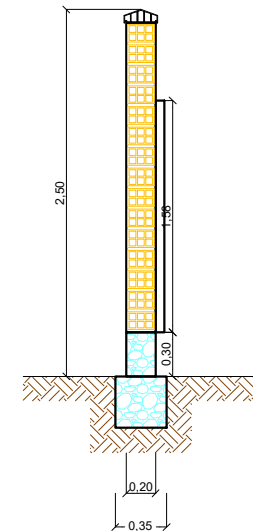

DETALLE PLANTA - MURO

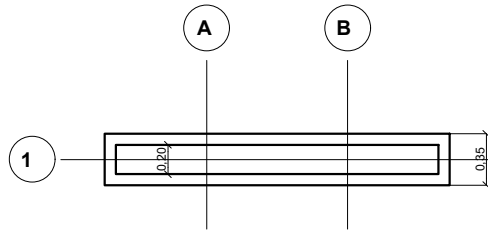

DETALLE PLANTA - CIMIENTOS - SOBRECIMENTOS

PLANO LETRERO DE OBRA

ESCALA: 1:50

AGENCIA ESTATAL DE VIVIENDA - AEVIENDA

NOMBRE DEL PROYECTO:
PROYECTO DE VIVIENDA CUALITATIVA EN EL MUNICIPIO DE
CARAPARI -FASE (XX) 2023- TARIJA

MUNICIPIO:
CARAPARI

VIVIENDAS:
35 U.H.

PLANO DE:
DORMITORIO, COCINA, AMBIENTE
MULTIUSO Y BAÑO

PROVINCIA: GRAN CHACO

DEPARTAMENTO:
TARIJA

MODULO:
1: AMPLIACION

DISEÑADO POR:

REVISADO Y APROBADO POR:

FECHA: NOVIEMBRE 2023

SUPERFICIE:
34.34m²

LAMINA:
22/30



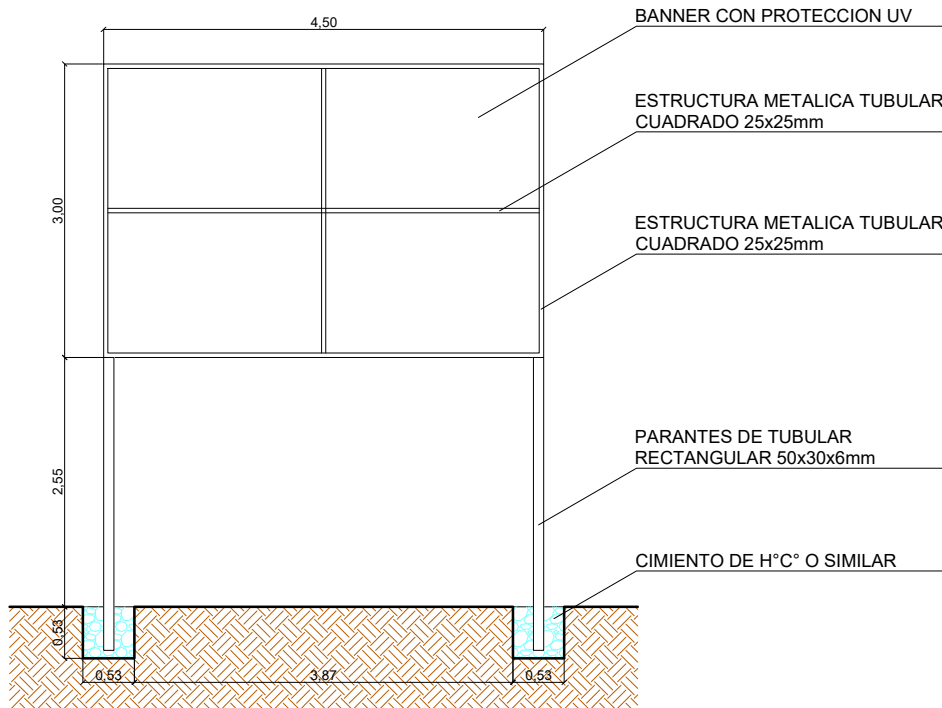

PLANO VALLA DE GESTION

ESCALA: 1:50

AGENCIA ESTATAL DE VIVIENDA - AEVIVIENDA

NOMBRE DEL PROYECTO:
PROYECTO DE VIVIENDA CUALITATIVA EN EL MUNICIPIO DE CARAPARI -FASE(XX) 2023- TARIJA

MUNICIPIO:
CARAPARI

VIVIENDAS:
35 U.H.

PLANO DE:
DORMITORIO, COCINA, AMBIENTE MULTIUSO Y BAÑO

PROVINCIA: GRAN CHACO

DEPARTAMENTO: TARIJA

MODULO: 1: AMPLIACION

DISEÑADO POR:

REVISADO Y APROBADO POR:

FECHA: NOVIEMBRE 2023

SUPERFICIE:
34.34m²

LAMINA:
23/30



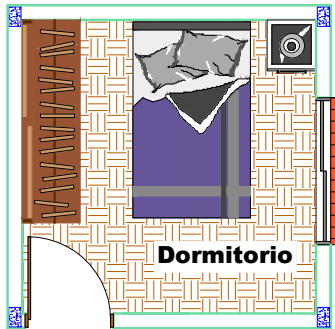

AREA TOTAL: 12.23 M2

PLANO PLANTA AMOBLADA

ESCALA: 1:75

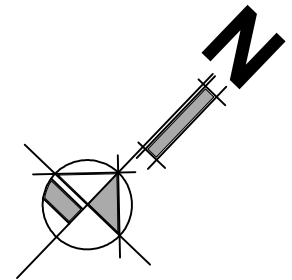
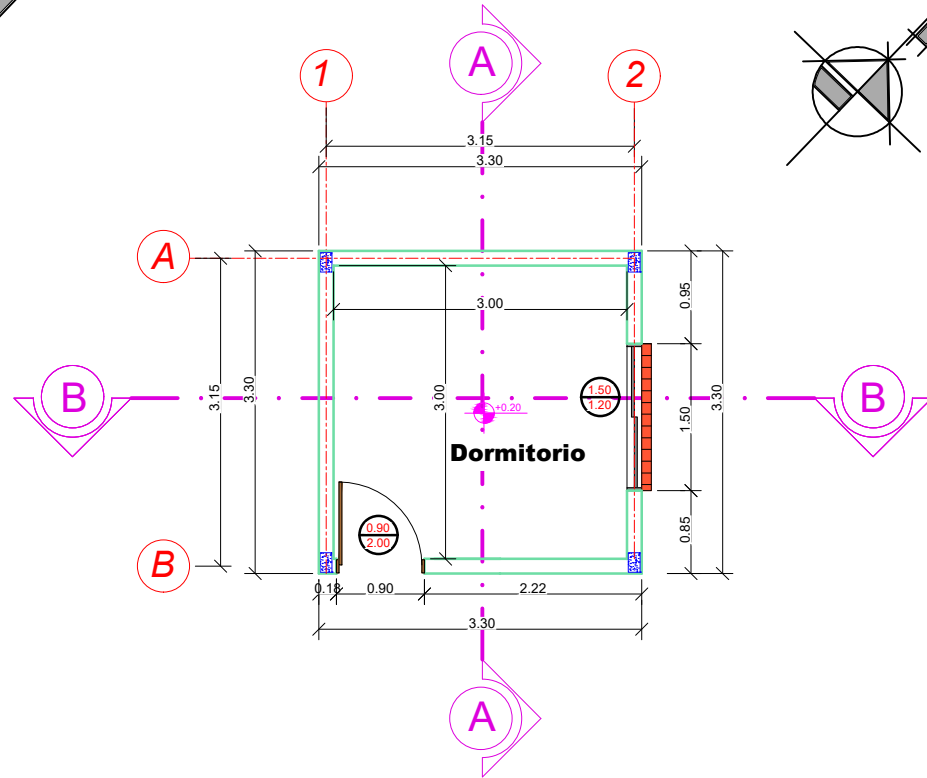
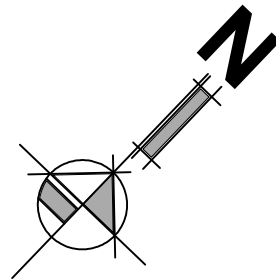

PLANO PLANTA ACOTADA

ESCALA: 1:75

AGENCIA ESTATAL DE VIVIENDA - AEVIVIENDA			DISEÑADO POR:	REVISADO Y APROBADO POR:	FECHA: NOVIEMBRE 2023
NOMBRE DEL PROYECTO: PROYECTO DE VIVIENDA CUALITATIVA EN EL MUNICIPIO DE CARAPARI - FASE(XX) 2023 - TARIJA					SUPERFICIE: 12.23m2
MUNICIPIO: CARAPARI	VIVIENDAS: 35 U.H.	PLANO DE: DORMITORIO			LAMINA: 24/30
PROVINCIA: GRAN CHACO	DEPARTAMENTO: TARIJA	MODULO: 2: MEJORAMIENTO			



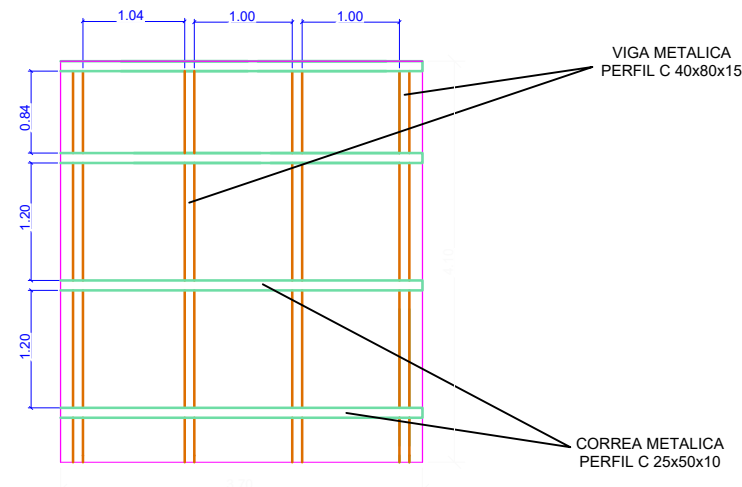
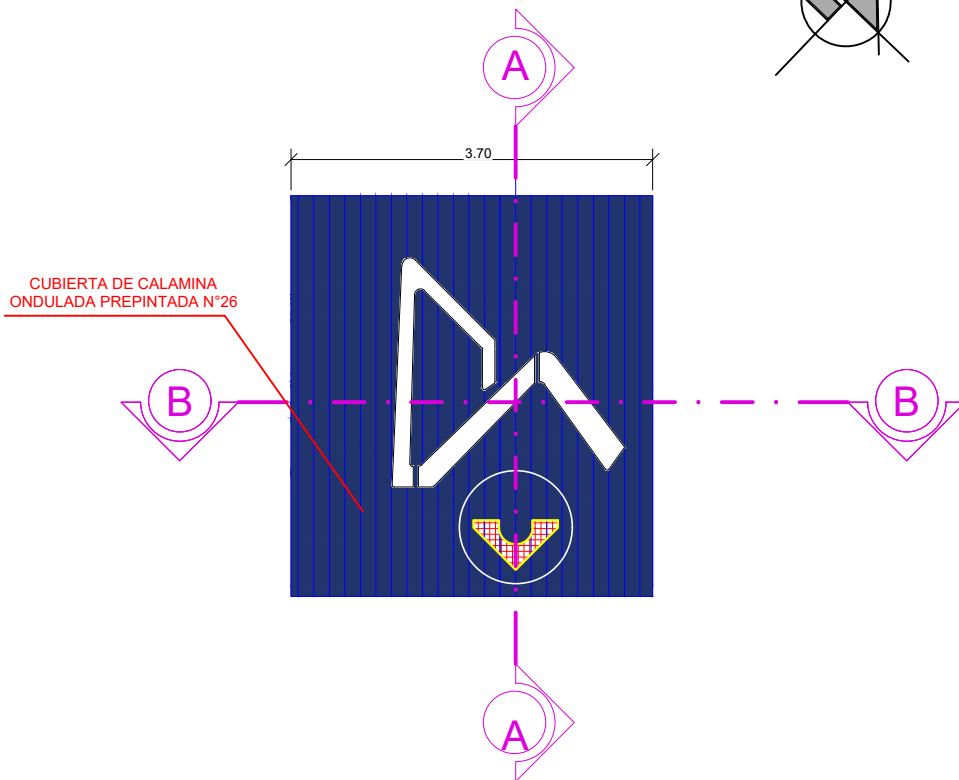
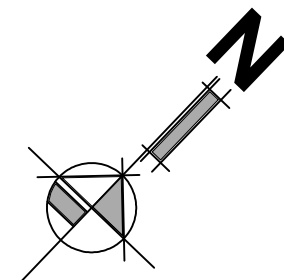
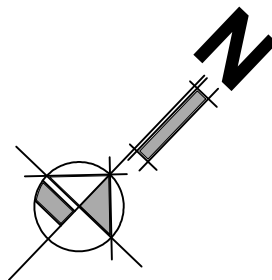

PLANO DETALLE CUBIERTA

ESCALA: 1:75

PLANO ESTRUCTURA DE CUBIERTA

ESCALA: 1:75

AGENCIA ESTATAL DE VIVIENDA - AEVIENDA

NOMBRE DEL PROYECTO:
PROYECTO DE VIVIENDA CUALITATIVA EN EL MUNICIPIO DE CARAPARI - FASE(XX) 2023 - TARIJA

MUNICIPIO:
CARAPARI

VIVIENDAS:
35 U.H.

PLANO DE:
DORMITORIO

PROVINCIA: GRAN CHACO

DEPARTAMENTO: TARIJA

MODULO: 2: MEJORAMIENTO

DISEÑADO POR:

REVISADO Y APROBADO POR:

FECHA:

SUPERFICIE:
12.23m²

LAMINA:
25/30



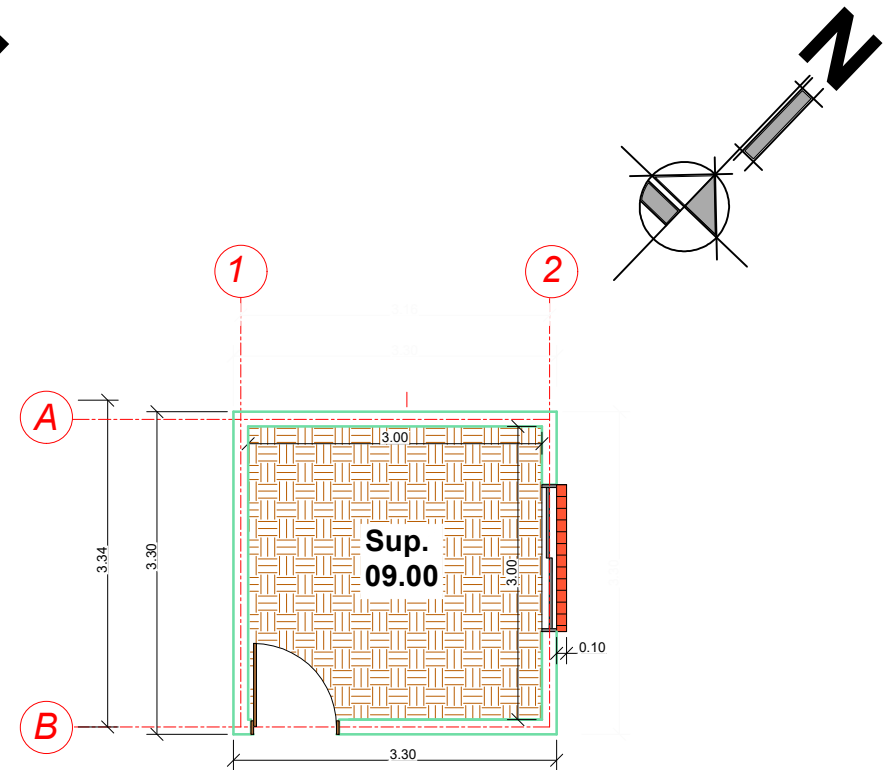
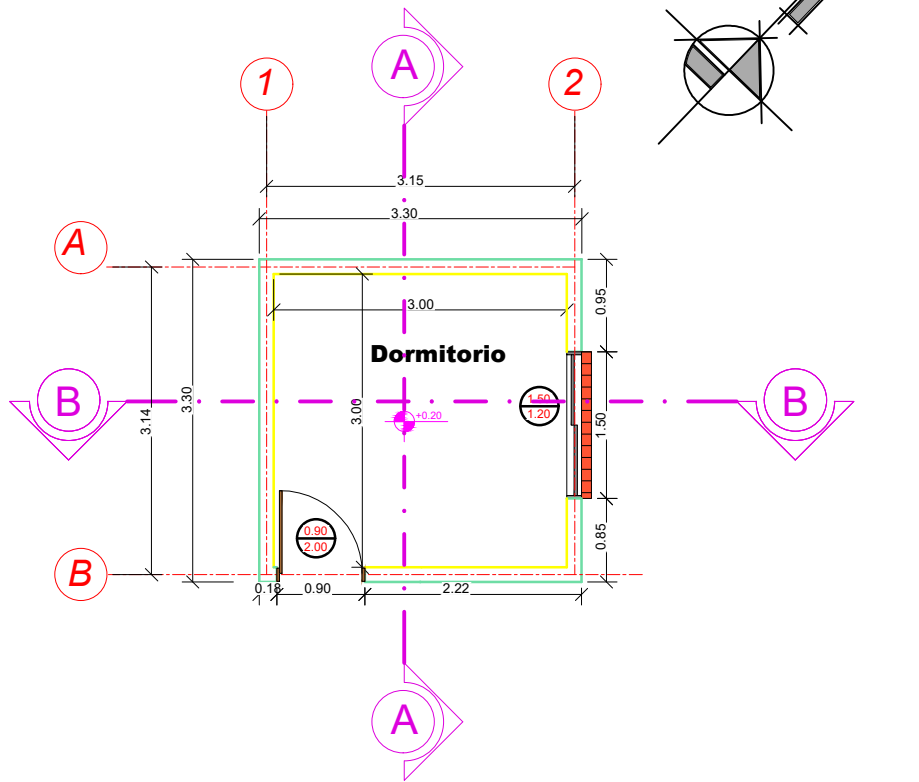

PLANO REVOQUES INTERIORES - EXTERIORES

ESCALA: 1:75

PLANO PISOS Y ZOCALOS

ESCALA: 1:75

AGENCIA ESTATAL DE VIVIENDA - AEVIVIENDA

NOMBRE DEL PROYECTO:
PROYECTO DE VIVIENDA CUALITATIVA EN EL MUNICIPIO DE
CARAPARI - FASE (XX) 2023 - TARIJA

MUNICIPIO:
CARAPARI

VIVIENDAS:
35 U.H.

PLANO DE:
DORMITORIO

PROVINCIA: GRAN CHACO

DEPARTAMENTO:
TARIJA

MODULO:
2: MEJORAMIENTO

DISEÑADO POR:

REVISADO Y APROBADO POR:

FECHA: AGOSTO 2023

SUPERFICIE:
12.23m²

LAMINA:
26/30



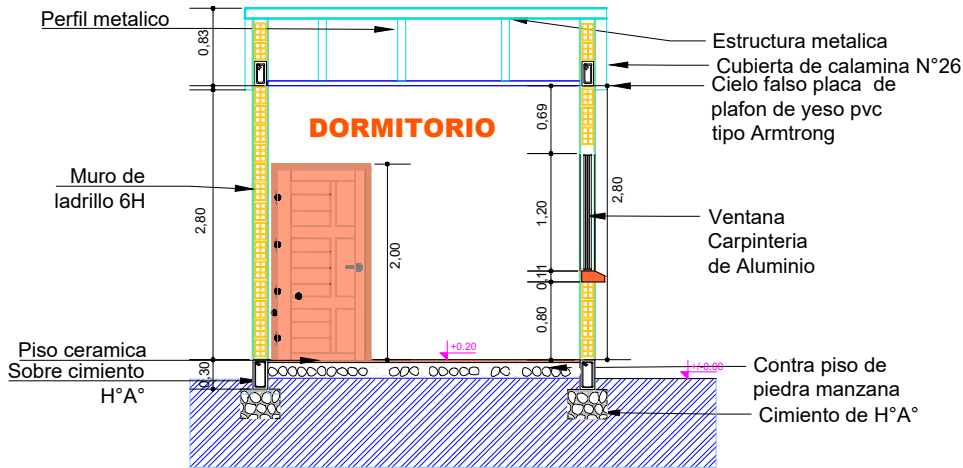

PLANO CORTE B-B

ESCALA: 1:75

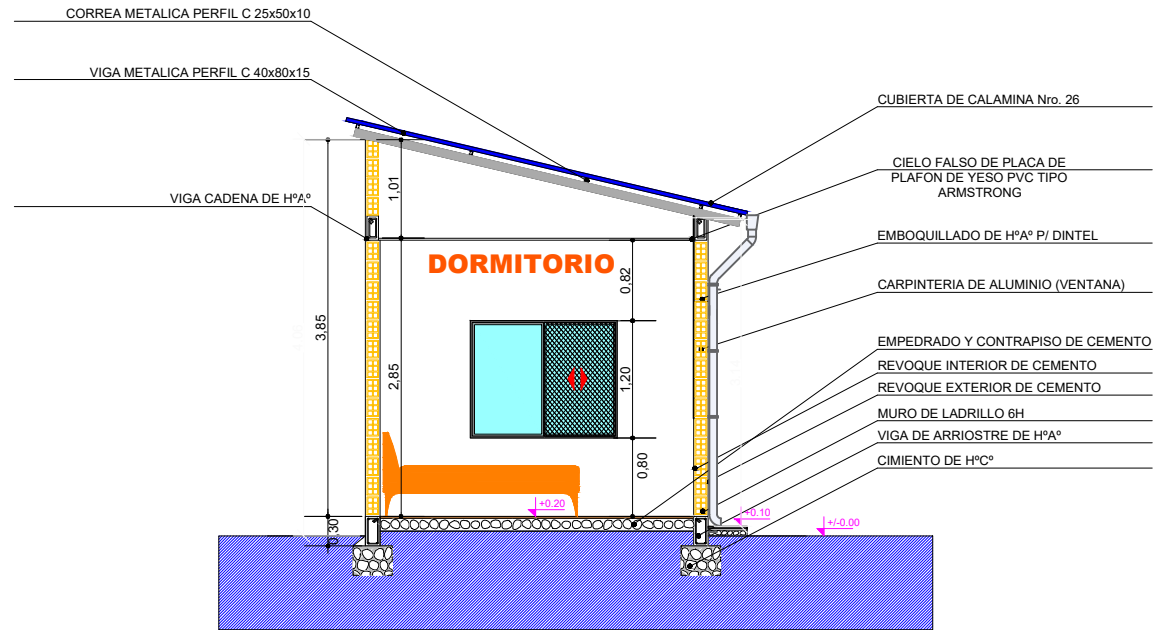

PLANO CORTE A-A

ESCALA: 1:75

AGENCIA ESTATAL DE VIVIENDA - AEVIVIENDA

NOMBRE DEL PROYECTO:
PROYECTO DE VIVIENDA CUALITATIVA EN EL MUNICIPIO DE
CARAPARI - FASE (XX) 2023 - TARIJA

MUNICIPIO:
CARAPARI

VIVIENDAS:
35 U.H.

PLANO DE:
DORMITORIO

PROVINCIA: GRAN CHACO

DEPARTAMENTO:
TARIJA

MODULO:
2: MEJORAMIENTO

DISEÑADO POR:

REVISADO Y APROBADO POR:

FECHA: AGOSTO 2023

SUPERFICIE:

12.23m²

LAMINA:

27/30



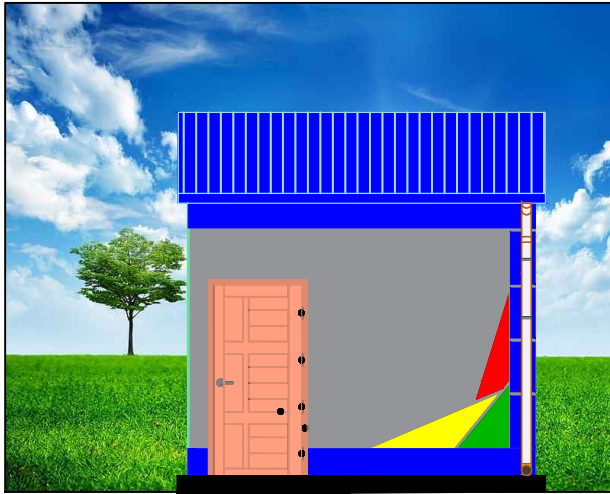

FACHADA FRONTAL

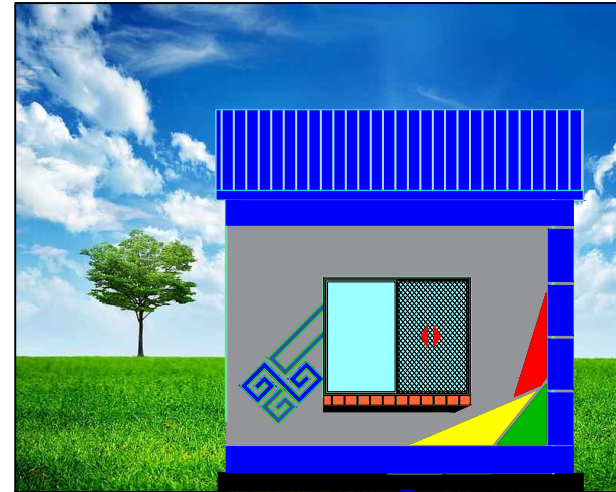

FACHADA LATERAL DERECHA

PLANO FACHADAS

ESCALA: 1:75

AGENCIA ESTATAL DE VIVIENDA - AEVIVIENDA

NOMBRE DEL PROYECTO:
PROYECTO DE VIVIENDA CUALITATIVA EN EL MUNICIPIO DE
CARAPARI - FASE(XX) 2023 - TARIJA

MUNICIPIO:
CARAPARI

VIVIENDAS:
35 U.H.

PLANO DE:
DORMITORIO

PROVINCIA: GRAN CHACO

DEPARTAMENTO:
TARIJA

MODULO:
2: MEJORAMIENTO

DISEÑADO POR:

REVISADO Y APROBADO POR:

FECHA: AGOSTO 2023

SUPERFICIE:
12.23m²

LAMINA:
28/30



P2 PUERTA TIPO 2

PUERTA DE MADERA TIPO TABLERO

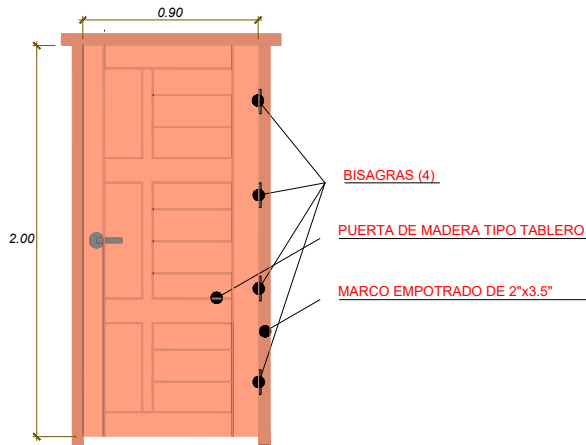

V1 VENTANA PERFIL DE ALUMINIO

COMEDOR-COCINA

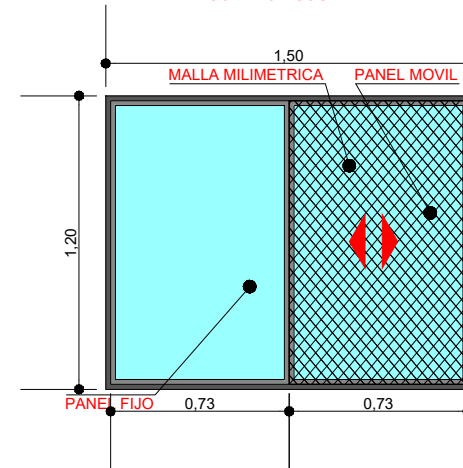

PLANO DETALLE EN PUERTAS Y VENTANAS

ESCALA: 1:30

AGENCIA ESTATAL DE VIVIENDA - AEVIVIENDA

NOMBRE DEL PROYECTO:
PROYECTO DE VIVIENDA CUALITATIVA EN EL MUNICIPIO DE
CARAPARI - FASE(XX) 2023 - TARIJA

MUNICIPIO:
CARAPARI

VIVIENDAS:
35 U.H.

PLANO DE:
DORMITORIO

PROVINCIA: GRAN CHACO

DEPARTAMENTO:
TARIJA

MODULO:
2: MEJORAMIENTO

DISEÑADO POR:

REVISADO Y APROBADO POR:

FECHA: AGOSTO 2023

SUPERFICIE:
12.23m²

LAMINA:
29/30



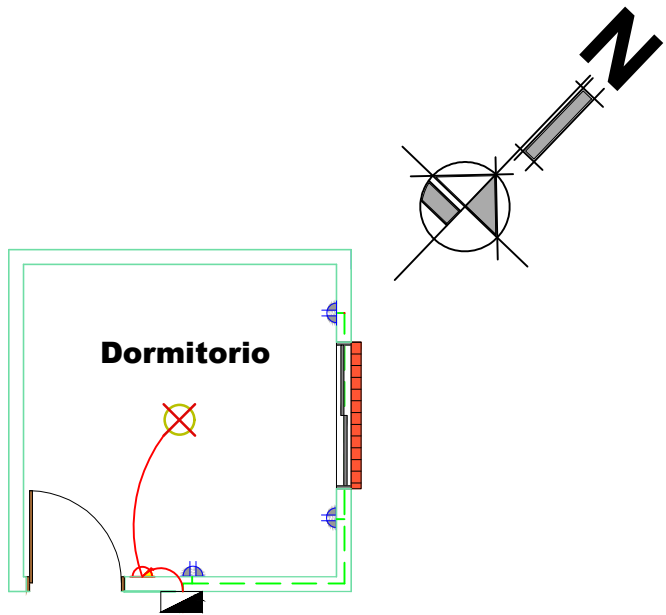

SIMBOLOGÍA Y REFERENCIAS			
	TABLERO DE DISTRIBUCION		INTERRUPTOR SIMPLE
C1	CIRCUITO DE ILUMINACION		TABLERO PARA DUCHA
C2	CIRCUITO DE TOMA CORRIENTE		
C3	CIRCUITO PARA DUCHA		CIRCUITO DE ILUMINACION
	TOMACORRIENTES DOBLE		CIRCUITO DE TOMACORRIENTES
	ILUMINACION INCANDESCENTE		CIRCUITO PARA DUCHA

PLANO INSTALACIÓN ELÉCTRICA

ESCALA: 1:75

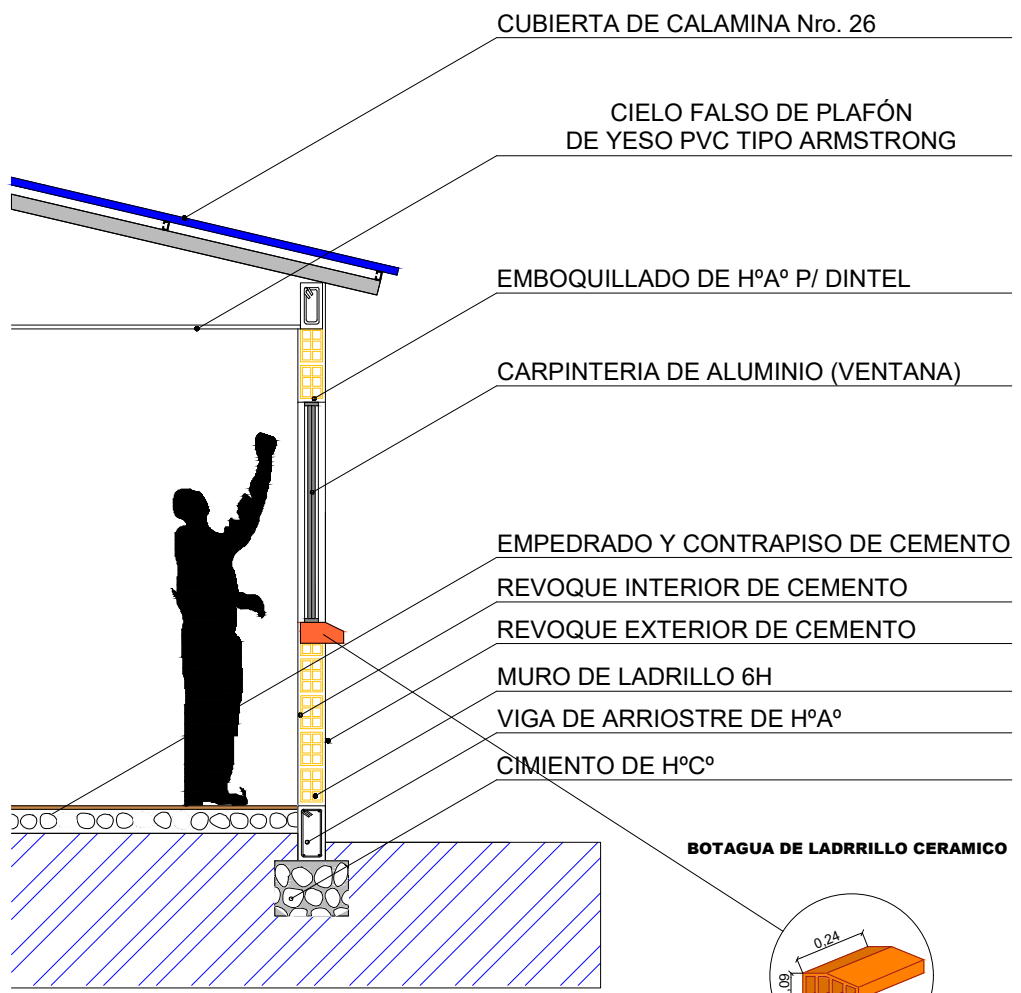

PLANO CORTE DE BORDE

ESCALA: 1:40

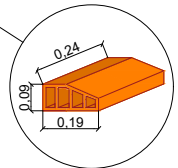

AGENCIA ESTATAL DE VIVIENDA - AEVIVIENDA		
NOMBRE DEL PROYECTO: PROYECTO DE VIVIENDA CUALITATIVA EN EL MUNICIPIO DE CARAPARI - FASE (XX) 2023 - TARIJA		
MUNICIPIO: CARAPARI	VIVIENDAS: 35 U.H.	PLANO DE: DORMITORIO
PROVINCIA: GRAN CHACO	DEPARTAMENTO: TARIJA	MODULO: 2: MEJORAMIENTO

DISEÑADO POR:

REVISADO Y APROBADO POR:

FECHA: AGOSTO 2023
SUPERFICIE: 12.23m ²
LAMINA: 30/30

