

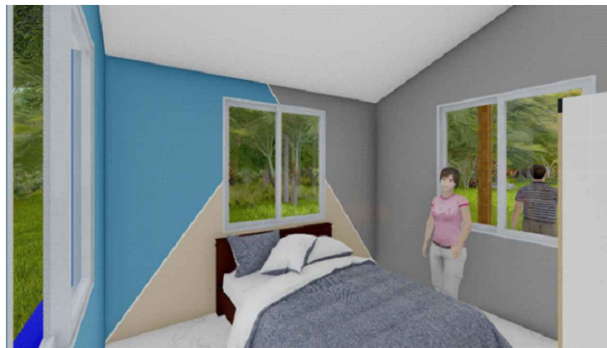

VISTA EXTERIOR



VISTA INTERIOR



VISTA INTERIOR

| | | | | |
|--|--------------------------------|------------------------|-----------------------|--|
| AGENCIA ESTATAL DE VIVIENDA - AEVIENDA | | DISEÑO ARQUITECTÓNICO: | REVISADO Y APROBADO : | FECHA: DICIEMBRE/ 2023 |
| PROYECTO DE VIVIENDA CUALITATIVA EN EL MUNICIPIO DE GUAYARAMERIN -FASE(XXXV) 2023- BENI | | | | SUPERFICIE CONSTRUIDA: 51.14m² |
| COMUNIDAD: AREA RURAL | MUNICIPIO: GUAYARAMERIN | | | LAMINA: |
| PROVINCIA: VACA DIEZ | DEPARTAMENTO: BENI | | | 1 /21 |

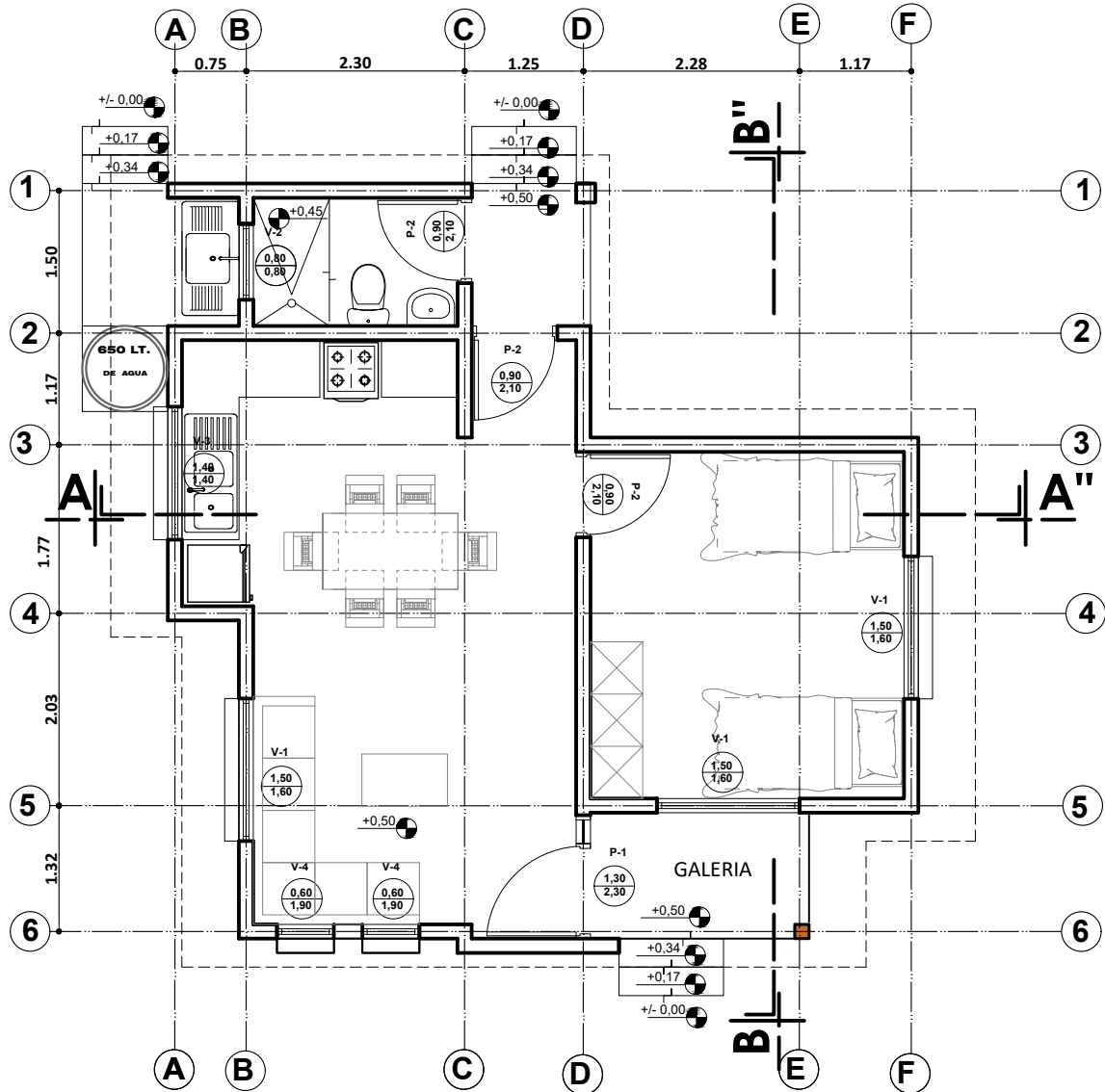
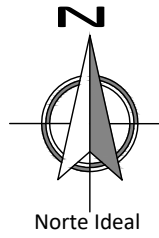

PLANTA AMOBLADA
ESC. 1:75



ESC. Gráfica

| | |
|--|--------------------------------|
| AGENCIA ESTATAL DE VIVIENDA - AEVIVIENDA | |
| PROYECTO DE VIVIENDA CUALITATIVA EN EL MUNICIPIO DE GUAYARAMERIN -FASE(XXXV) 2023- BENI | |
| COMUNIDAD: AREA RURAL | MUNICIPIO: GUAYARAMERIN |
| PROVINCIA: VACA DIEZ | DEPARTAMENTO: BENI |

| | | |
|------------------------|-----------------------|--|
| DISEÑO ARQUITECTÓNICO: | REVISADO Y APROBADO : | FECHA: DICIEMBRE/ 2023 |
| | | SUPERFICIE CONSTRUIDA: 51.14m² |
| | | LAMINA: 2 /21 |

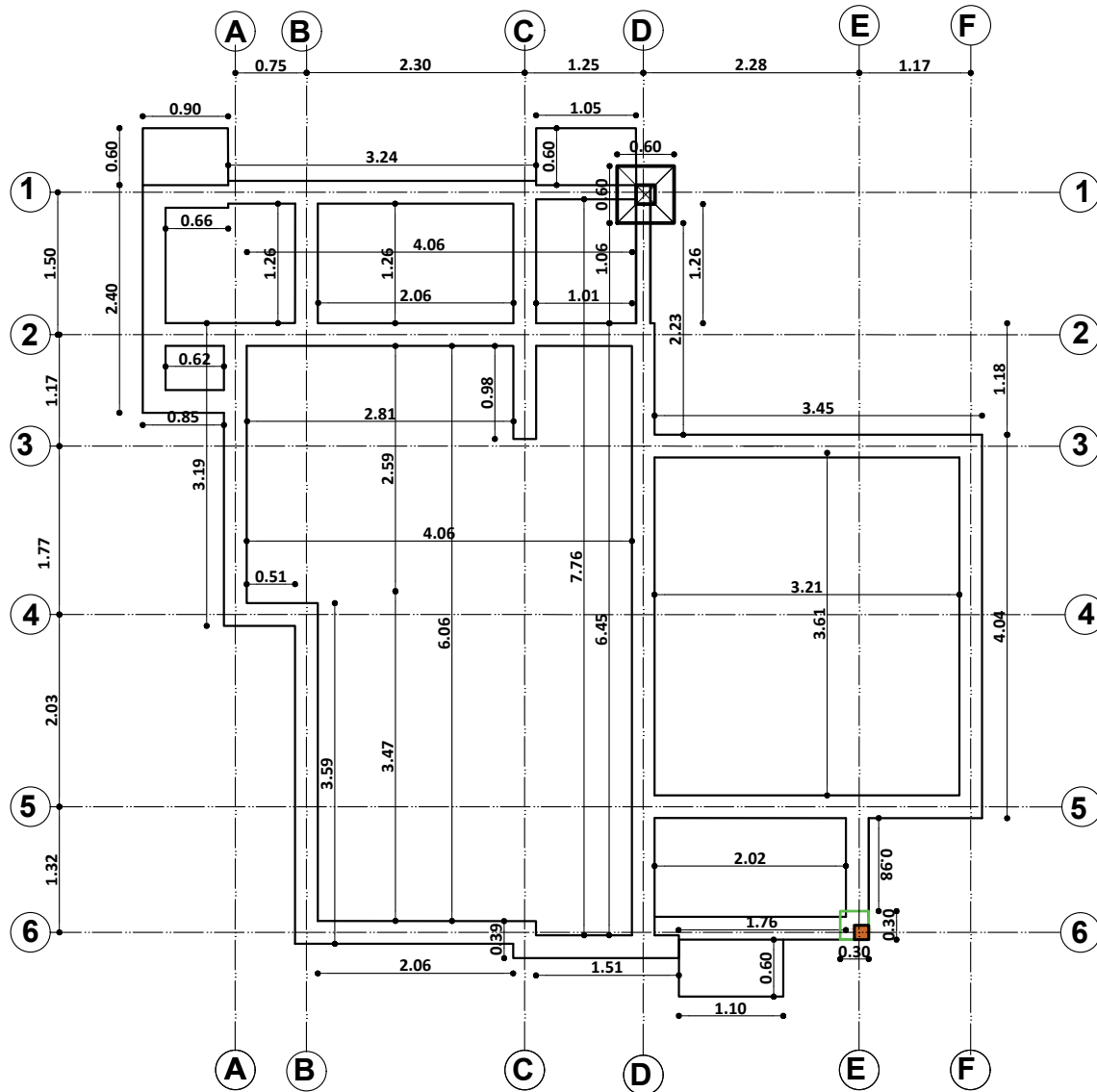
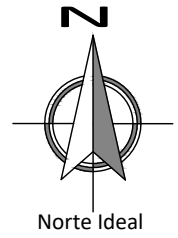

PLANO EXCAVACION-CIMIENTOS
 ESC. 1:75

| | |
|---|-------------------------|
| AGENCIA ESTATAL DE VIVIENDA - AEVIVIENDA | |
| PROYECTO DE VIVIENDA CUALITATIVA EN EL MUNICIPIO DE GUAYARAMERIN -FASE(XXXV) 2023- BENI | |
| COMUNIDAD: AREA RURAL | MUNICIPIO: GUAYARAMERIN |
| PROVINCIA: VACA DIEZ | DEPARTAMENTO: BENI |

| | | |
|------------------------|-----------------------|--|
| DISEÑO ARQUITECTÓNICO: | REVISADO Y APROBADO : | FECHA: DICIEMBRE/ 2023 |
| | | SUPERFICIE CONSTRUIDA: 51.14m ² |
| | | LAMINA: 3 /21 |

DETALLE DE VIGA DE ARRIOSTRE

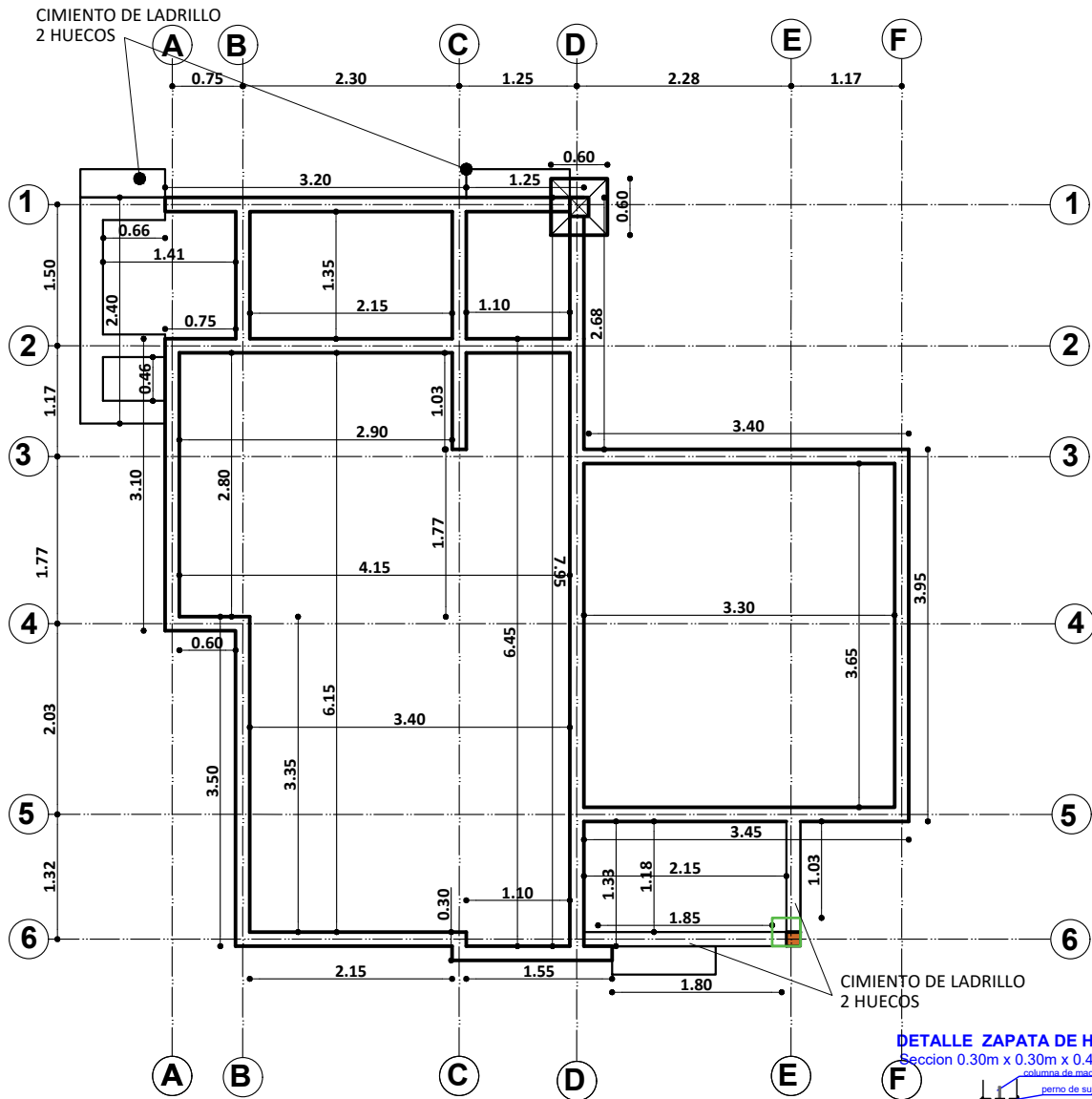
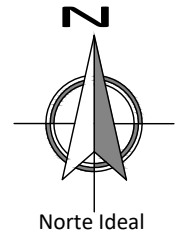
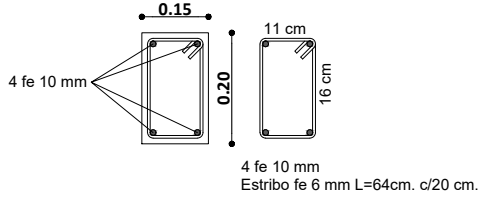

DETALLE ZAPATA DE H° A°
Sección 0.30m x 0.30m x 0.40m

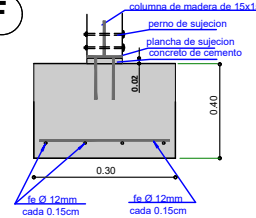

PLANO VIGA DE ARRIOSTRE
ESC. 1:75

| | |
|---|-------------------------|
| AGENCIA ESTATAL DE VIVIENDA - AEVIVIENDA | |
| PROYECTO DE VIVIENDA CUALITATIVA EN EL MUNICIPIO DE GUAYARAMERIN -FASE(XXXV) 2023- BENI | |
| COMUNIDAD: AREA RURAL | MUNICIPIO: GUAYARAMERIN |
| PROVINCIA: VACA DIEZ | DEPARTAMENTO: BENI |

| | | |
|------------------------|-----------------------|--|
| DISEÑO ARQUITECTÓNICO: | REVISADO Y APROBADO : | FECHA: DICIEMBRE/ 2023 |
| | | SUPERFICIE CONSTRUIDA: 51.14m ² |
| | | LAMINA: 4/21 |

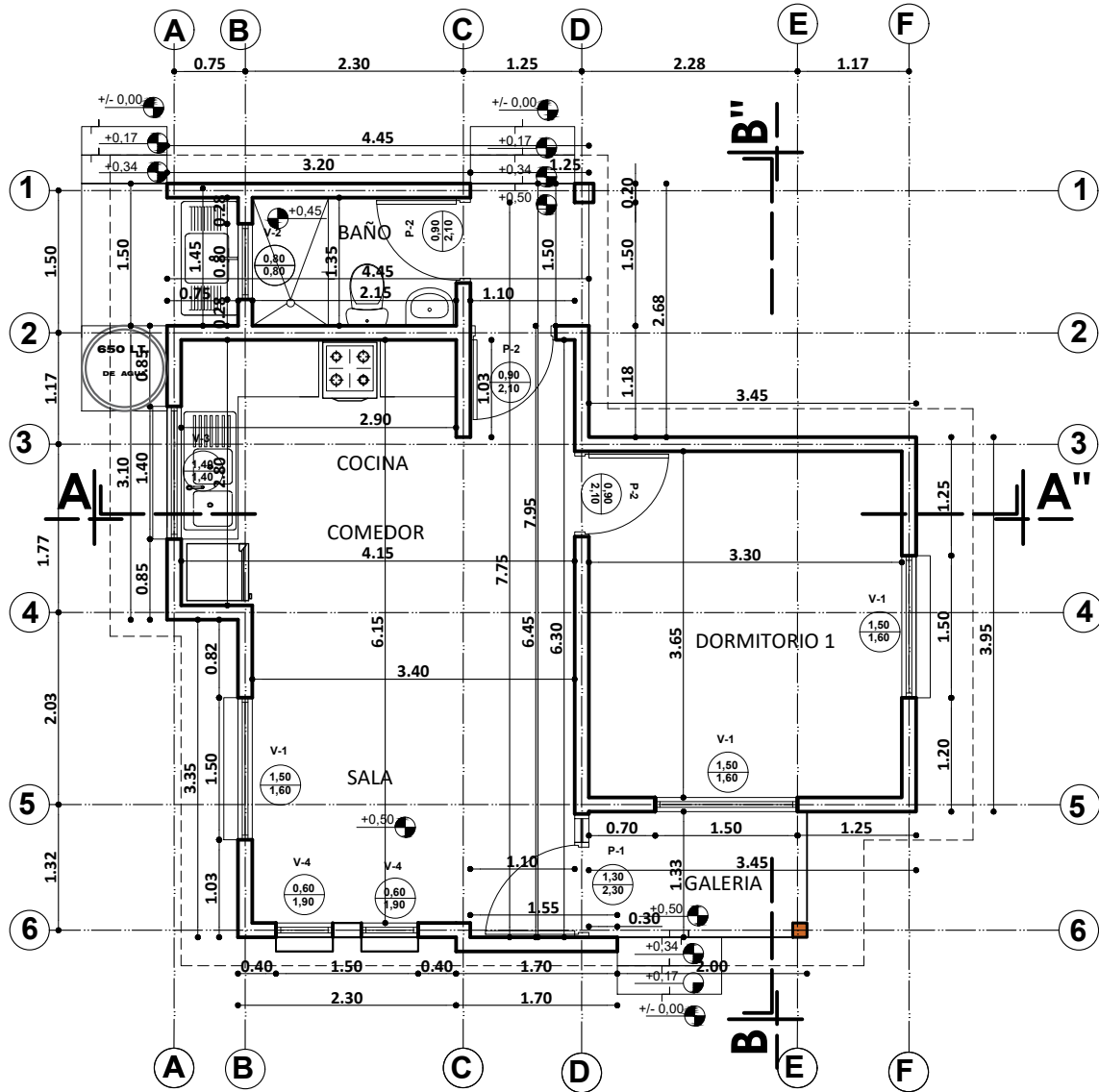
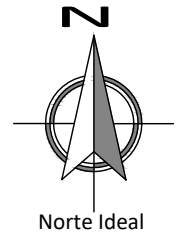

PLANTA ACOTADA
 ESC. 1:75

| | |
|---|-------------------------|
| AGENCIA ESTATAL DE VIVIENDA - AEVIVIENDA | |
| PROYECTO DE VIVIENDA CUALITATIVA EN EL MUNICIPIO DE GUAYARAMERIN -FASE(XXXV) 2023- BENI | |
| COMUNIDAD: AREA RURAL | MUNICIPIO: GUAYARAMERIN |
| PROVINCIA: VACA DIEZ | DEPARTAMENTO: BENI |

| | | |
|------------------------|-----------------------|--|
| DISEÑO ARQUITECTÓNICO: | REVISADO Y APROBADO : | FECHA: DICIEMBRE/ 2023 |
| | | SUPERFICIE CONSTRUIDA: 51.14m ² |
| | | LAMINA: 5/21 |

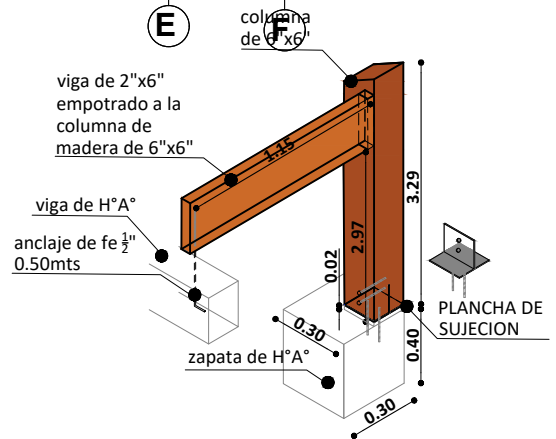
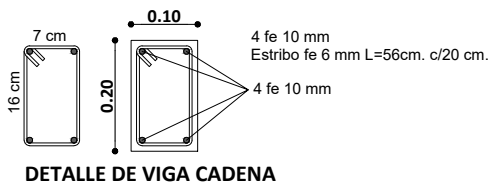
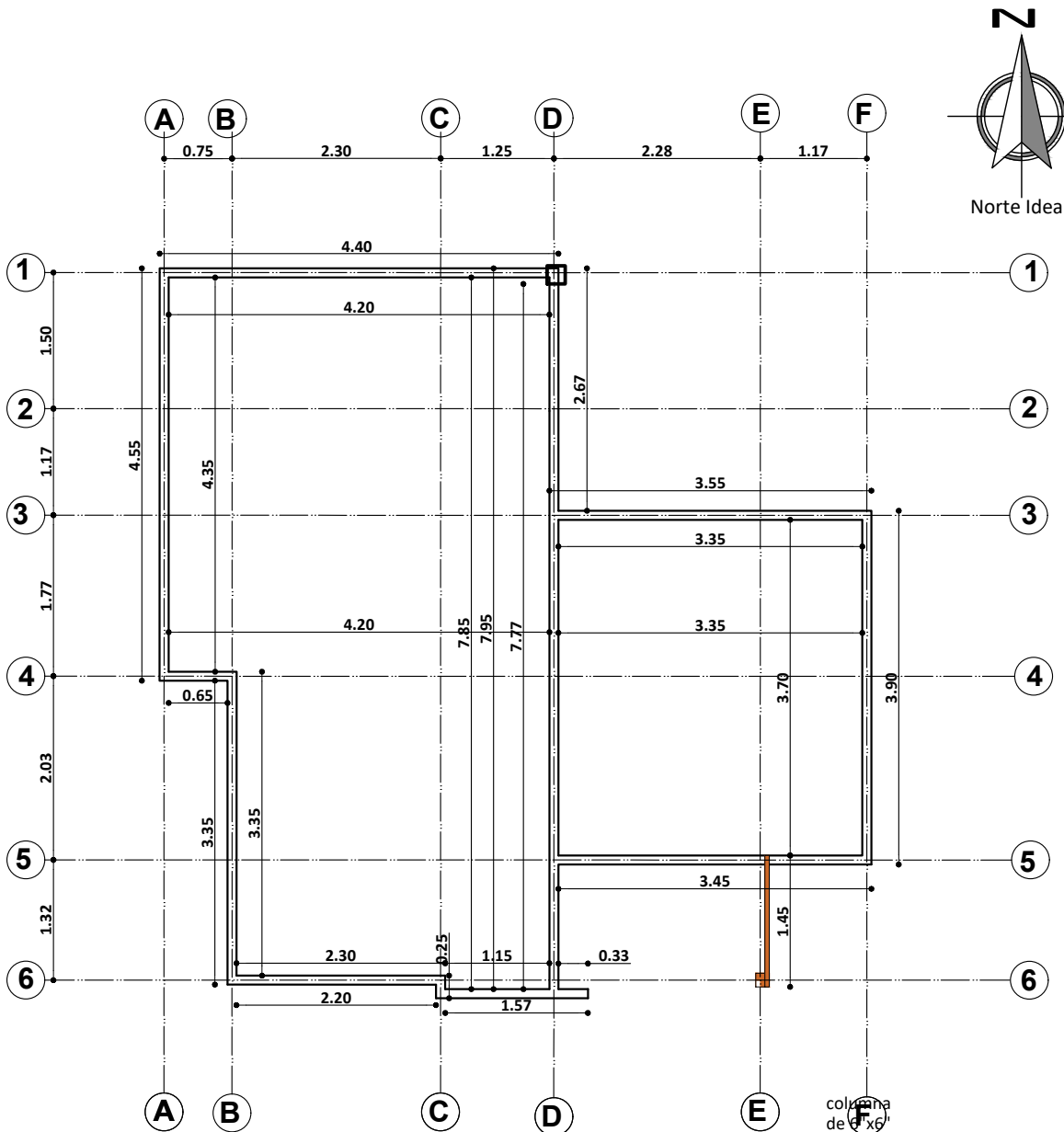

PLANO VIGA CADENA DE H°A°

ESC. 1:75

| | |
|---|-------------------------|
| AGENCIA ESTATAL DE VIVIENDA - AEVIVIENDA | |
| PROYECTO DE VIVIENDA CUALITATIVA EN EL MUNICIPIO DE GUAYARAMERIN -FASE(XXXV) 2023- BENI | |
| COMUNIDAD: AREA RURAL | MUNICIPIO: GUAYARAMERIN |
| PROVINCIA: VACA DIEZ | DEPARTAMENTO: BENI |

| | | |
|------------------------|-----------------------|--|
| DISEÑO ARQUITECTÓNICO: | REVISADO Y APROBADO : | FECHA: DICIEMBRE/ 2023 |
| | | SUPERFICIE CONSTRUIDA: 51.14m ² |
| | | LAMINA: 6/21 |

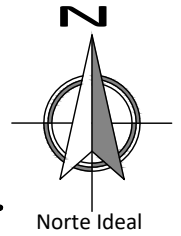
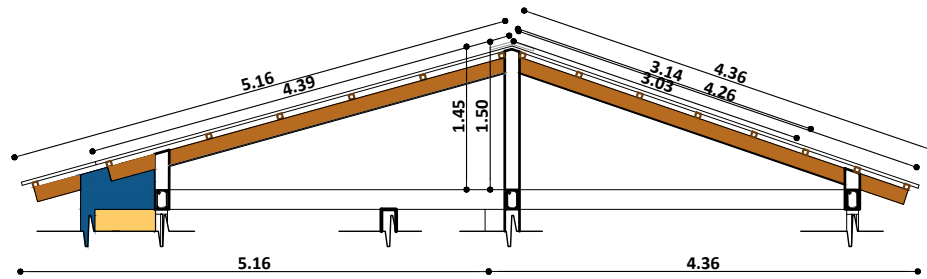

CUMBRERA DE CALAMINA GALVANIZADA N°28 Y PREPINTADA AZUL CORTAR SEGÚN LA FORMA TRAPEZOIDAL DE LA CALAMINA SIN DEJAR ABERTURA

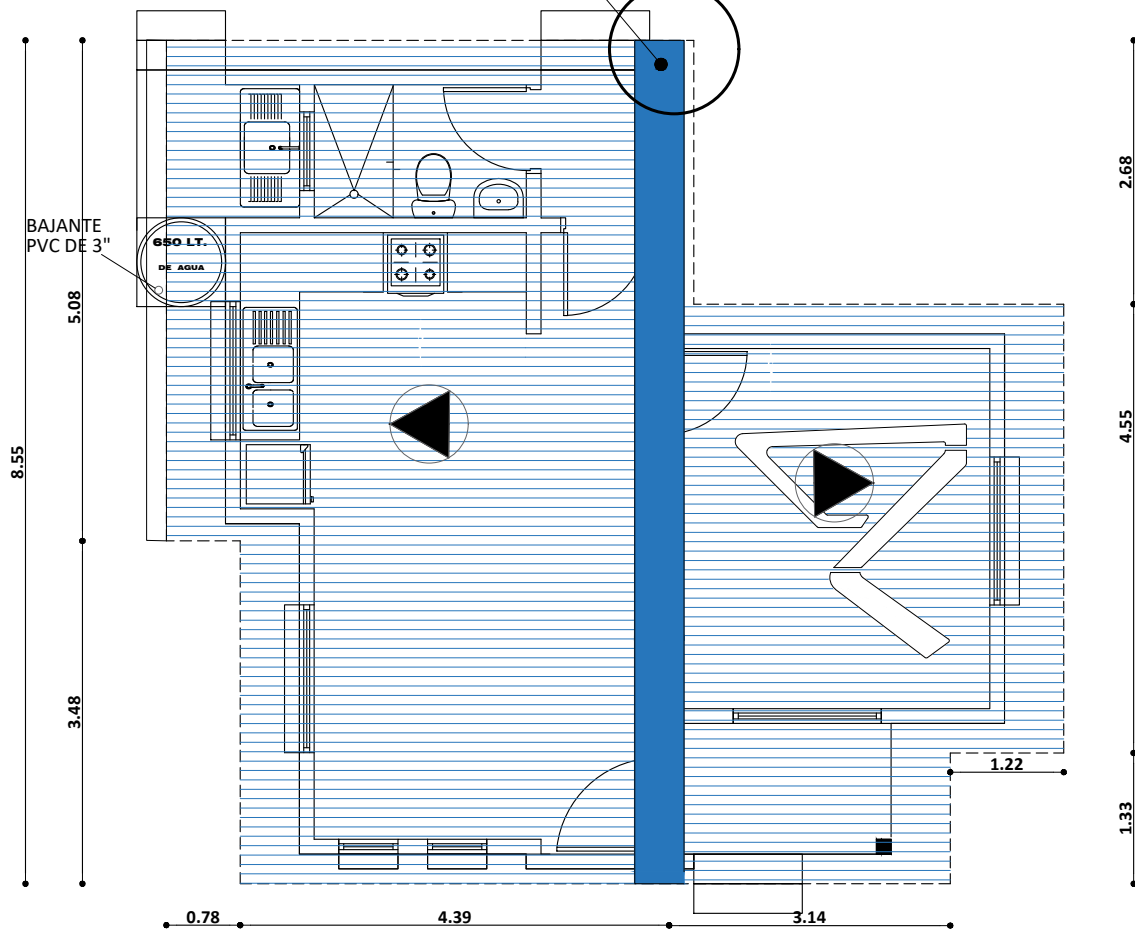
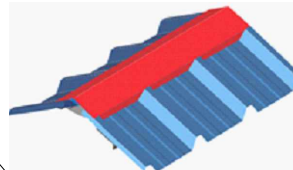

PLANO DE CUBIERTA
ESC. 1:75

| | |
|---|-------------------------|
| AGENCIA ESTATAL DE VIVIENDA - AEVIVIENDA | |
| PROYECTO DE VIVIENDA CUALITATIVA EN EL MUNICIPIO DE GUAYARAMERIN -FASE(XXXV) 2023- BENI | |
| COMUNIDAD: AREA RURAL | MUNICIPIO: GUAYARAMERIN |
| PROVINCIA: VACA DIEZ | DEPARTAMENTO: BENI |

| | | |
|------------------------|-----------------------|--|
| DISEÑO ARQUITECTÓNICO: | REVISADO Y APROBADO : | FECHA: DICIEMBRE/ 2023 |
| | | SUPERFICIE CONSTRUIDA: 51.14m ² |
| | | LAMINA: 7 /21 |

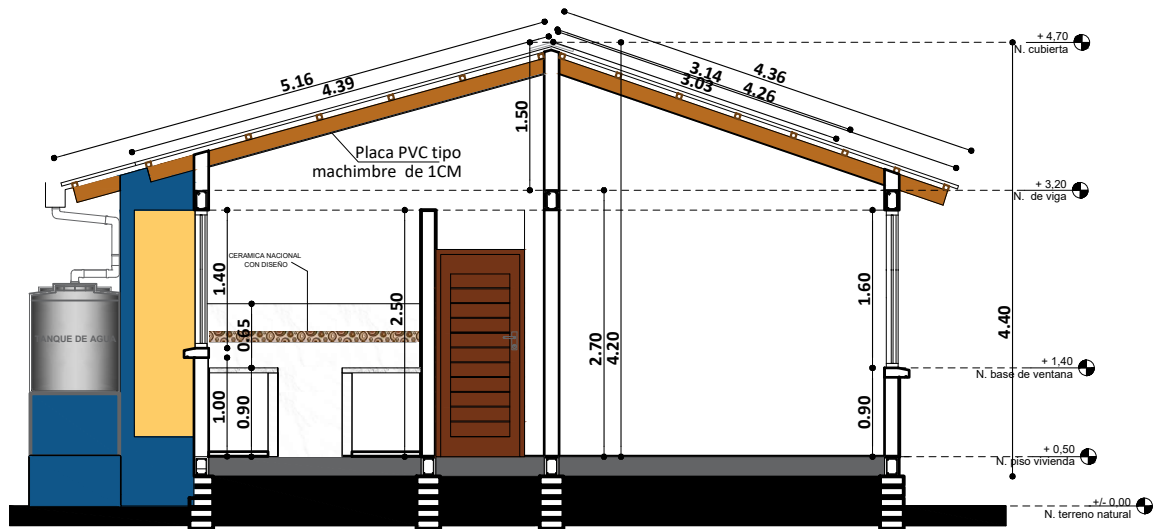

CORTE A - A'

ESC. 1:75

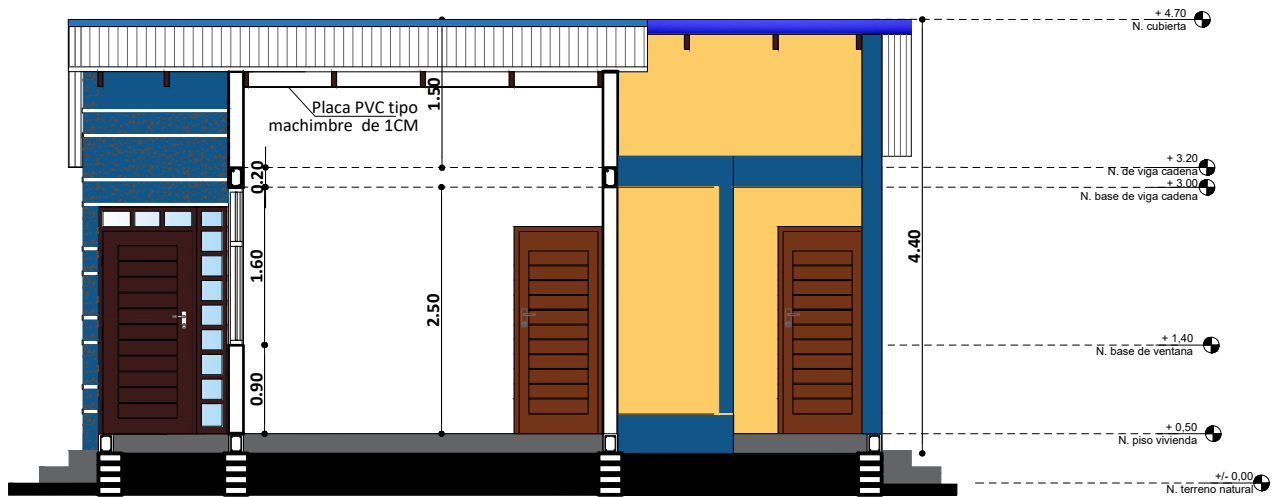

CORTE B - B'

ESC. 1:75

| | |
|---|-------------------------|
| AGENCIA ESTATAL DE VIVIENDA - AEVIVIENDA | |
| PROYECTO DE VIVIENDA CUALITATIVA EN EL MUNICIPIO DE GUAYARAMERIN -FASE(XXXV) 2023- BENI | |
| COMUNIDAD: AREA RURAL | MUNICIPIO: GUAYARAMERIN |
| PROVINCIA: VACA DIEZ | DEPARTAMENTO: BENI |

| | | |
|------------------------|-----------------------|--|
| DISEÑO ARQUITECTÓNICO: | REVISADO Y APROBADO : | FECHA: DICIEMBRE/ 2023 |
| | | SUPERFICIE CONSTRUIDA: 51.14m ² |
| | | LAMINA: 9 /21 |



ELEVACION FRONTAL

ESC. 1:75

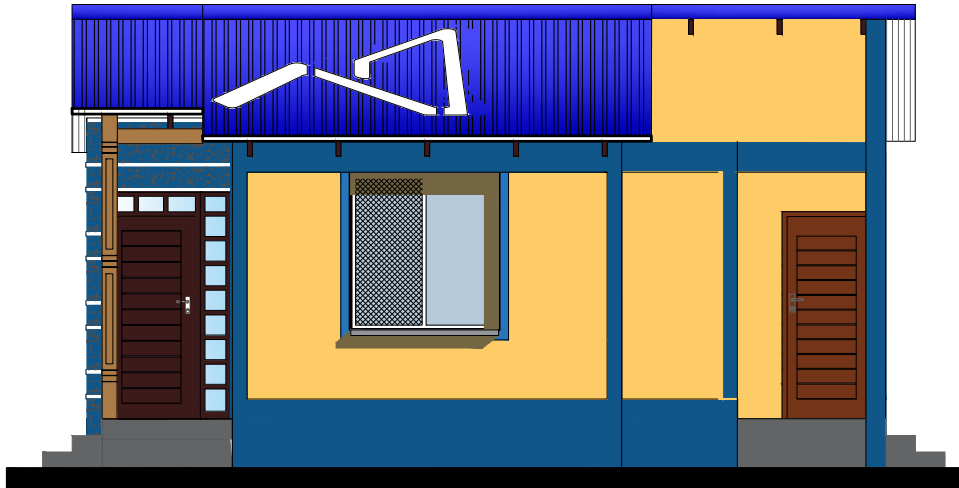

ELEVACION LATERAL DERECHA

ESC. 1:75

| | | | | |
|--|--------------------------------|------------------------|----------------------|--|
| AGENCIA ESTATAL DE VIVIENDA - AEVIVIENDA | | DISEÑO ARQUITECTÓNICO: | REVISADO Y APROBADO: | FECHA: DICIEMBRE/ 2023 |
| PROYECTO DE VIVIENDA CUALITATIVA EN EL MUNICIPIO DE GUAYARAMERIN -FASE(XXXV) 2023- BENI | | | | SUPERFICIE CONSTRUIDA: 51.14m² |
| COMUNIDAD: AREA RURAL | MUNICIPIO: GUAYARAMERIN | | | LAMINA: |
| PROVINCIA: VACA DIEZ | DEPARTAMENTO: BENI | | | 10 /21 |



ELEVACION POSTERIOR

ESC. 1:75

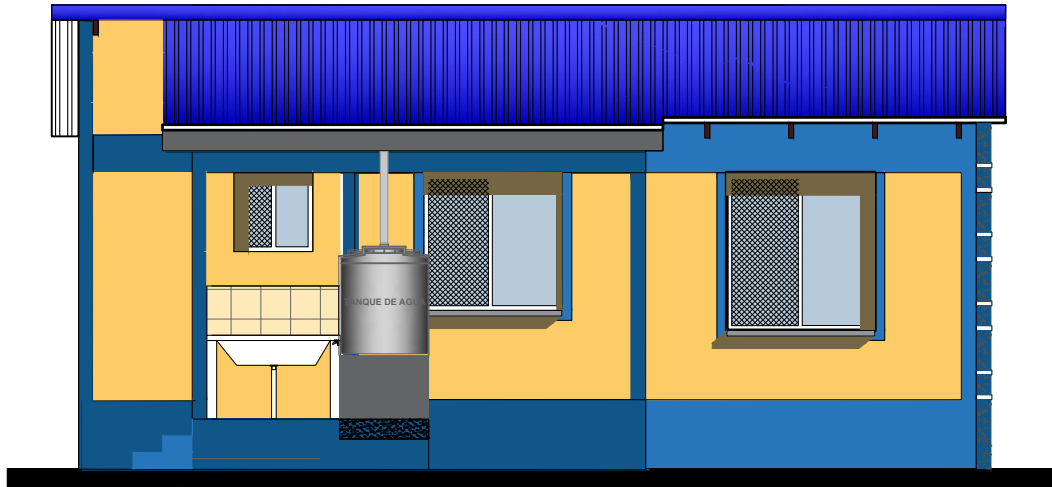

ELEVACION LATERAL IZQUIERDA

ESC. 1:75

| | |
|--|--------------------------------|
| AGENCIA ESTATAL DE VIVIENDA - AEVIVIENDA | |
| PROYECTO DE VIVIENDA CUALITATIVA EN EL MUNICIPIO DE GUAYARAMERIN -FASE(XXXV) 2023- BENI | |
| COMUNIDAD: AREA RURAL | MUNICIPIO: GUAYARAMERIN |
| PROVINCIA: VACA DIEZ | DEPARTAMENTO: BENI |

| | | |
|------------------------|-----------------------|--|
| DISEÑO ARQUITECTÓNICO: | REVISADO Y APROBADO : | FECHA: DICIEMBRE/ 2023 |
| | | SUPERFICIE CONSTRUIDA: 51.14m² |
| | | LAMINA: 11/21 |

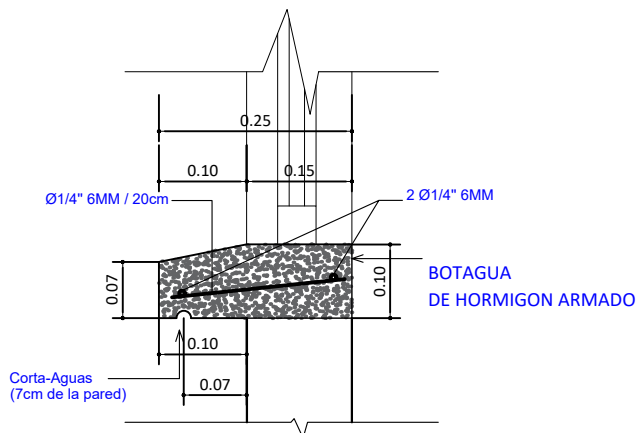
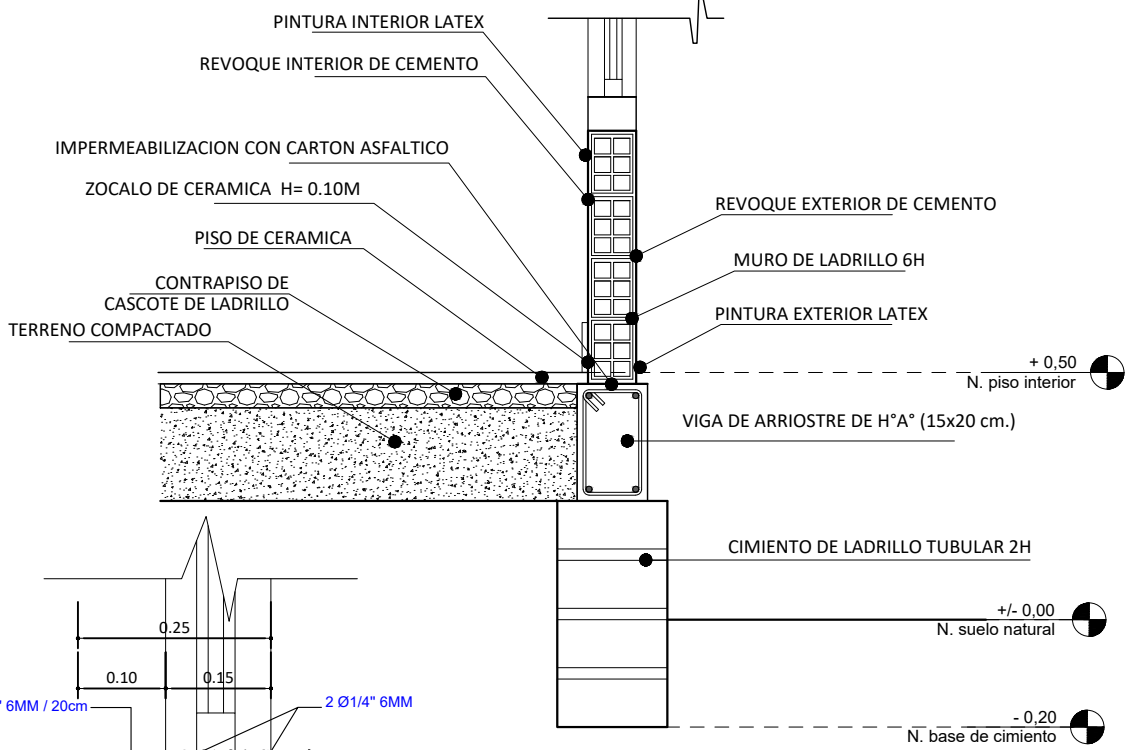
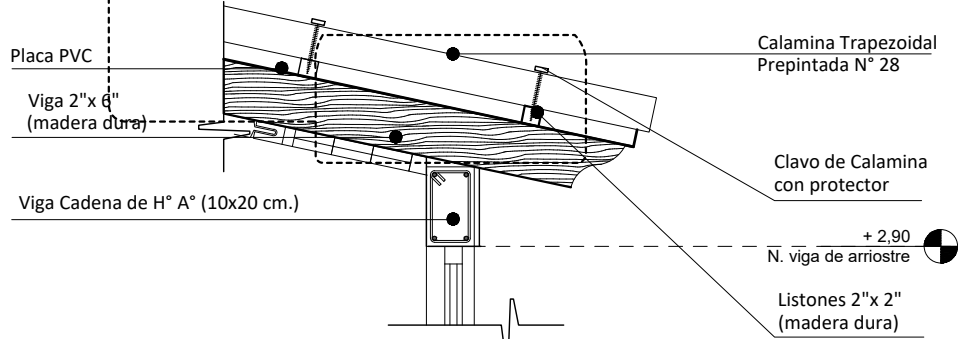
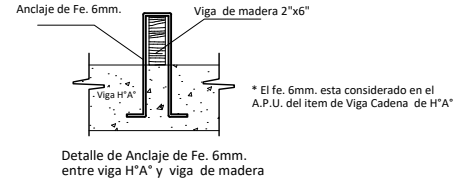
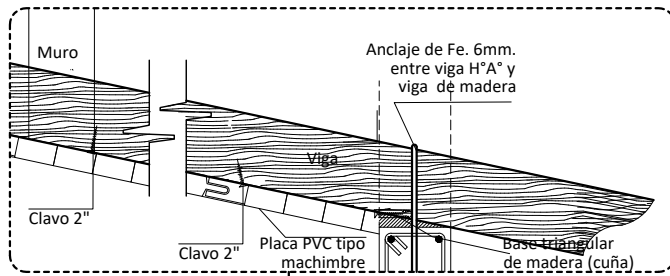

DETALLE DE BOTAGUA
ESC. 1:20

CORTE DE BORDE
ESC. 1:20

| | |
|--|--------------------------------|
| AGENCIA ESTATAL DE VIVIENDA - AEVIVIENDA | |
| PROYECTO DE VIVIENDA CUALITATIVA EN EL MUNICIPIO DE GUAYARAMERIN -FASE(XXXV) 2023- BENI | |
| COMUNIDAD: AREA RURAL | MUNICIPIO: GUAYARAMERIN |
| PROVINCIA: VACA DIEZ | DEPARTAMENTO: BENI |

| | | |
|------------------------|-----------------------|--|
| DISEÑO ARQUITECTÓNICO: | REVISADO Y APROBADO : | FECHA: DICIEMBRE/ 2023 |
| | | SUPERFICIE CONSTRUIDA: 51.14m² |
| | | LAMINA: 12/21 |

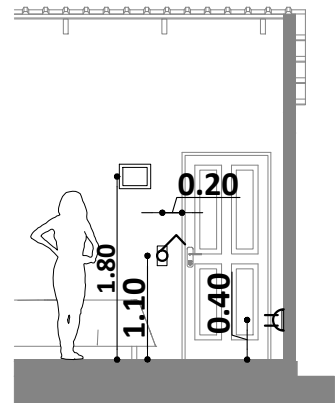
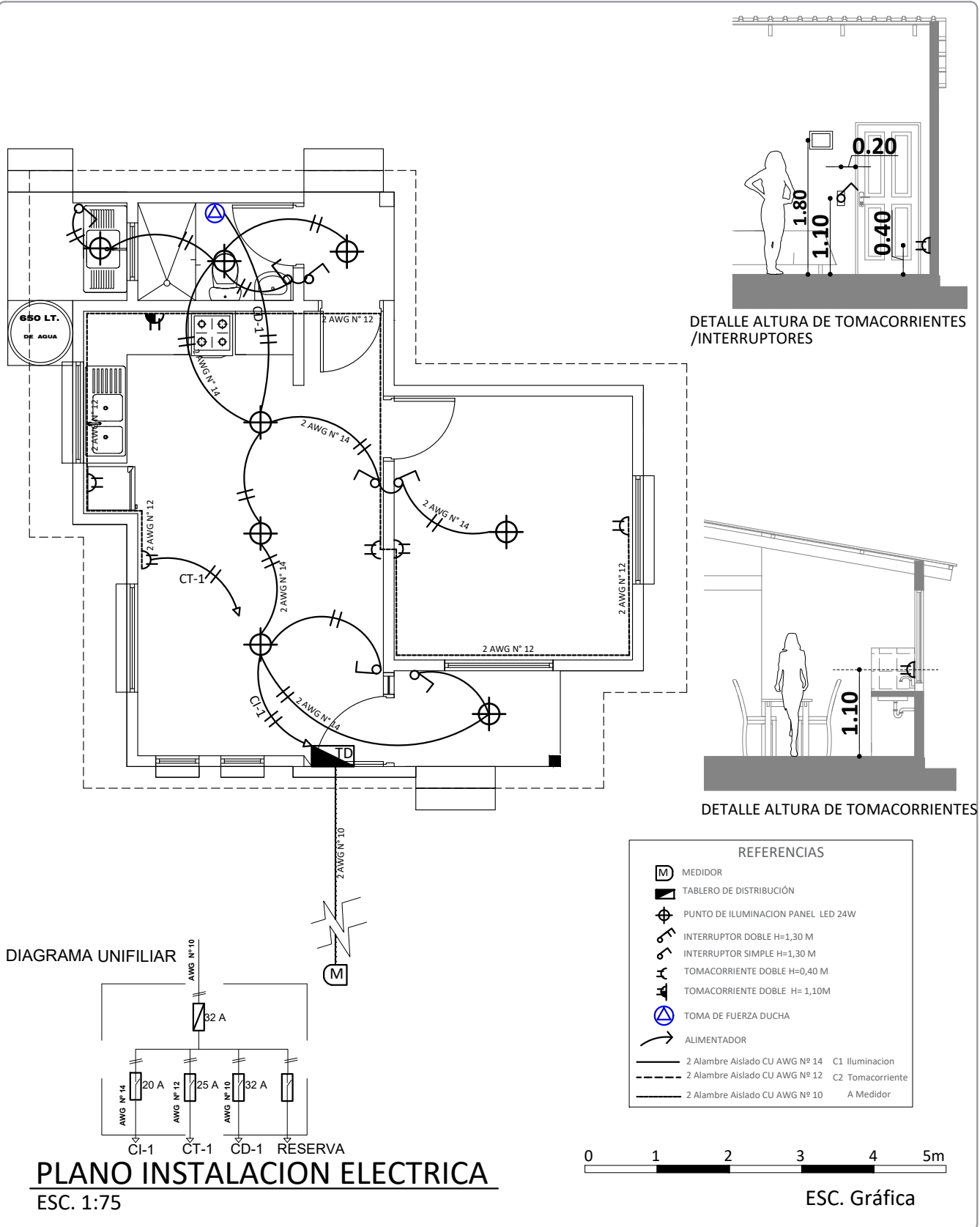

DETALLE ALTURA DE TOMACORRIENTES /INTERRUPTORES

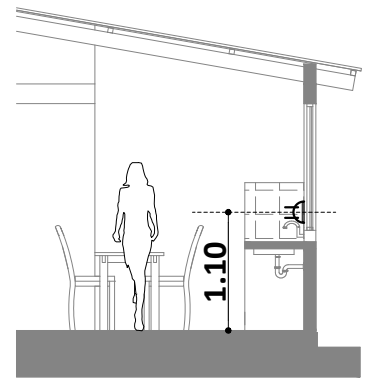

DETALLE ALTURA DE TOMACORRIENTES



DIAGRAMA UNIFILIAR

REFERENCIAS

| | |
|--|---|
| | MEDIDOR |
| | TABLERO DE DISTRIBUCION |
| | PUNTO DE ILUMINACION PANEL LED 24W |
| | INTERRUPTOR DOBLE H=1,30 M |
| | INTERRUPTOR SIMPLE H=1,30 M |
| | TOMACORRIENTE DOBLE H=0,40 M |
| | TOMACORRIENTE DOBLE H= 1,10M |
| | TOMA DE FUERZA DUCHA |
| | ALIMENTADOR |
| | 2 Alambre Aislado CU AWG N° 14 C1 Iluminacion |
| | 2 Alambre Aislado CU AWG N° 12 C2 Tomacorriente |
| | 2 Alambre Aislado CU AWG N° 10 A Medidor |

PLANO INSTALACION ELECTRICA
ESC. 1:75

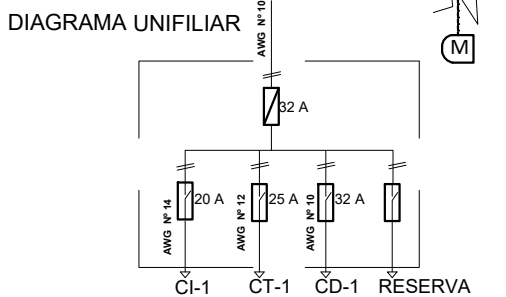
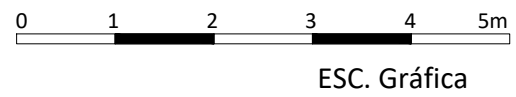

| | |
|--|--------------------------------|
| AGENCIA ESTATAL DE VIVIENDA - AEVIVIENDA | |
| PROYECTO DE VIVIENDA CUALITATIVA EN EL MUNICIPIO DE GUAYARAMERIN -FASE(XXXV) 2023- BENI | |
| COMUNIDAD: AREA RURAL | MUNICIPIO: GUAYARAMERIN |
| PROVINCIA: VACA DIEZ | DEPARTAMENTO: BENI |

| | | |
|------------------------|-----------------------|--|
| DISEÑO ARQUITECTÓNICO: | REVISADO Y APROBADO : | FECHA: DICIEMBRE/ 2023 |
| | | SUPERFICIE CONSTRUIDA: 51.14m² |
| | | LAMINA: 13/21 |

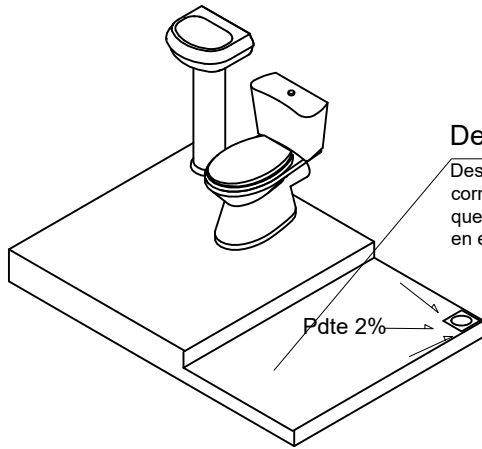

Desnivel

Desnivel de 5 cm en lo que corresponde a la ducha, que impida el rebalse de agua en el piso del baño.

REFERENCIAS

- M - MEDIDOR
- - TUBO PVC 1/2"
- ⊗ - LLAVE DE PASO
- Lm - LAVAMANOS
- In - INODORO
- Lp - LAVAPLATOS
- Du - DUCHA
- ⌋ - CODO PVC DE 1/2"
- ⌋ - TEE PVC D=1/2"

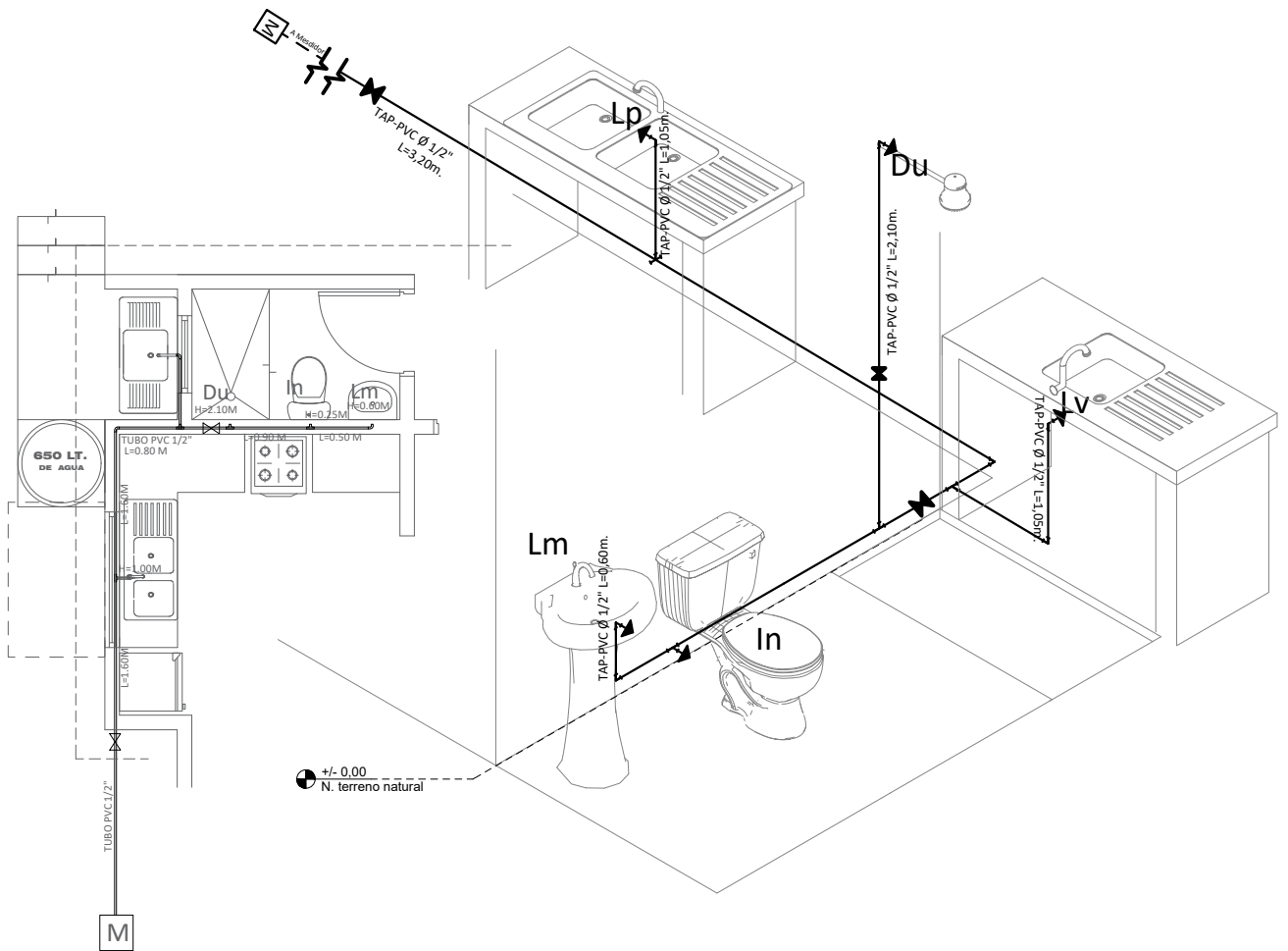

PLANO INSTALACION AGUA POTABLE
 ESC. 1:75

| | |
|--|--------------------------------|
| AGENCIA ESTATAL DE VIVIENDA - AEVIVIENDA | |
| PROYECTO DE VIVIENDA CUALITATIVA EN EL MUNICIPIO DE GUAYARAMERIN -FASE(XXXV) 2023- BENI | |
| COMUNIDAD: AREA RURAL | MUNICIPIO: GUAYARAMERIN |
| PROVINCIA: VACA DIEZ | DEPARTAMENTO: BENI |

| | | |
|------------------------|-----------------------|--|
| DISEÑO ARQUITECTÓNICO: | REVISADO Y APROBADO : | FECHA: DICIEMBRE/ 2023 |
| | | SUPERFICIE CONSTRUIDA: 51.14m² |
| | | LAMINA: 14/21 |

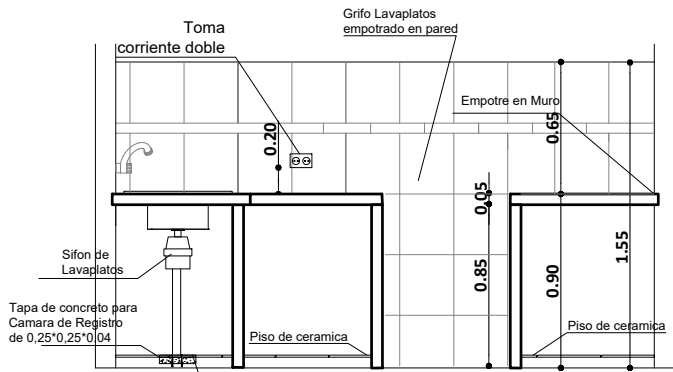

DETALLE TAPA DE CR

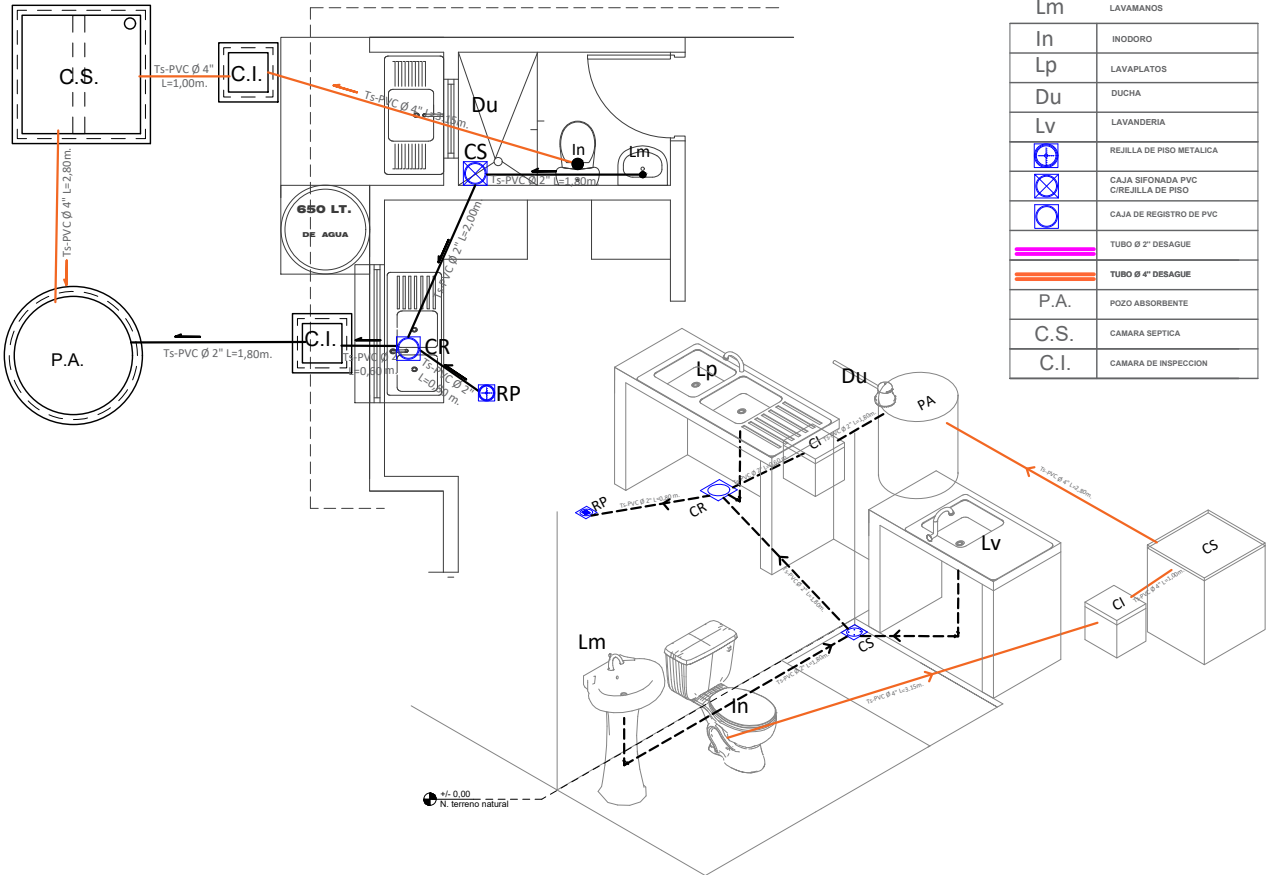
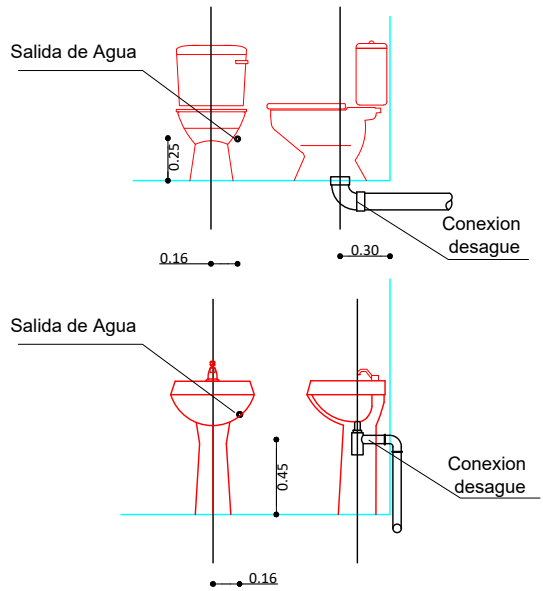
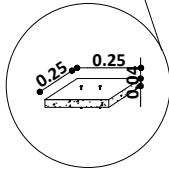

| REFERENCIAS | |
|-------------|-------------------------------------|
| Lm | LAVAMANOS |
| In | INODORO |
| Lp | LAVAPLATOS |
| Du | DUCHA |
| Lv | LAVANDERIA |
| ⊕ | REJILLA DE PISO METALICA |
| ⊗ | CAJA SIFONADA PVC CIREJILLA DE PISO |
| ⊙ | CAJA DE REGISTRO DE PVC |
| — | TUBO Ø 2" DESAGUE |
| — | TUBO Ø 4" DESAGUE |
| P.A. | POZO ABSORBENTE |
| C.S. | CAMARA SEPTICA |
| C.I. | CAMARA DE INSPECCION |

PLANO INSTALACION SANITARIA

ESC. 1:75

| | |
|---|-------------------------|
| AGENCIA ESTATAL DE VIVIENDA - AEVIENDA | |
| PROYECTO DE VIVIENDA CUALITATIVA EN EL MUNICIPIO DE GUAYARAMERIN -FASE(XXXV) 2023- BENI | |
| COMUNIDAD: AREA RURAL | MUNICIPIO: GUAYARAMERIN |
| PROVINCIA: VACA DIEZ | DEPARTAMENTO: BENI |

| | | |
|------------------------|-----------------------|--|
| DISEÑO ARQUITECTÓNICO: | REVISADO Y APROBADO : | FECHA: DICIEMBRE/ 2023 |
| | | SUPERFICIE CONSTRUIDA: 51.14m ² |
| | | LAMINA: 15/21 |

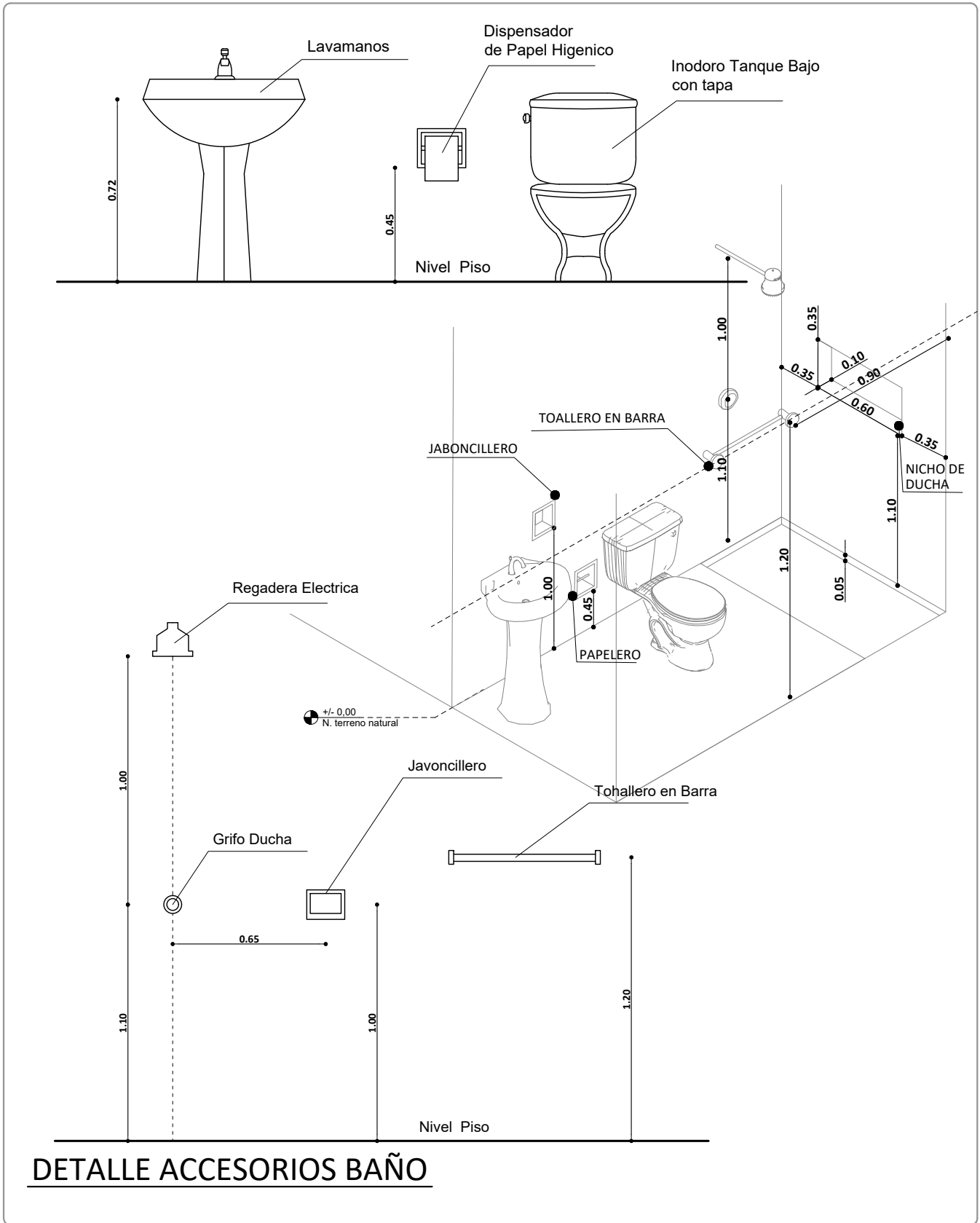

DETALLE ACCESORIOS BAÑO

| | |
|---|-------------------------|
| AGENCIA ESTATAL DE VIVIENDA - AEVIVIENDA | |
| PROYECTO DE VIVIENDA CUALITATIVA EN EL MUNICIPIO DE GUAYARAMERIN -FASE(XXXV) 2023- BENI | |
| COMUNIDAD: AREA RURAL | MUNICIPIO: GUAYARAMERIN |
| PROVINCIA: VACA DIEZ | DEPARTAMENTO: BENI |

| | | |
|------------------------|-----------------------|--|
| DISEÑO ARQUITECTÓNICO: | REVISADO Y APROBADO : | FECHA: DICIEMBRE/ 2023 |
| | | SUPERFICIE CONSTRUIDA: 51.14m ² |
| | | LAMINA: 16/21 |

Puerta Tipo 1

P-1

1,30
2,30

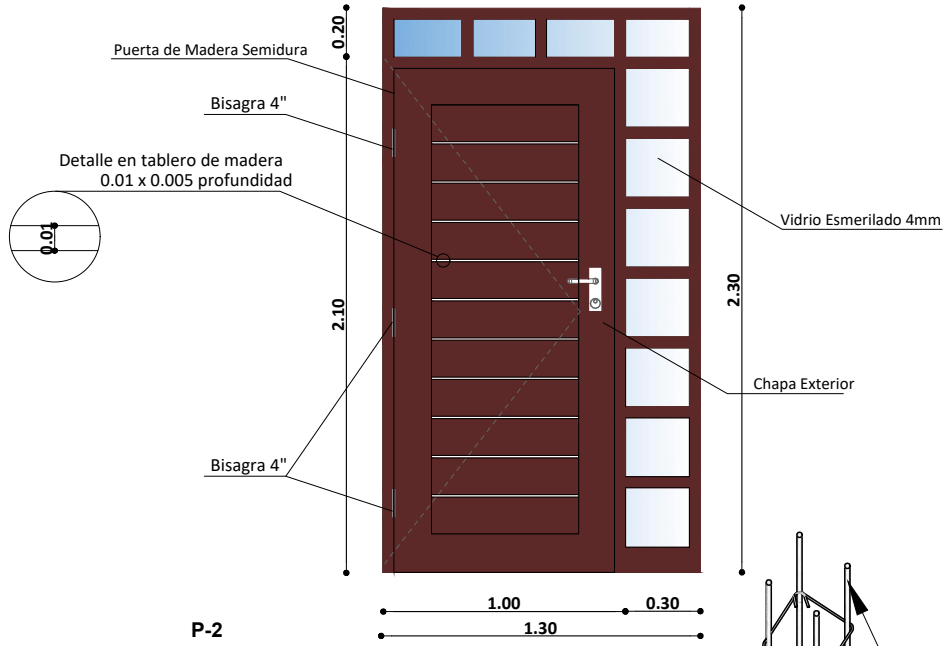

Puerta Tipo 2

P-2

0,90
2,10

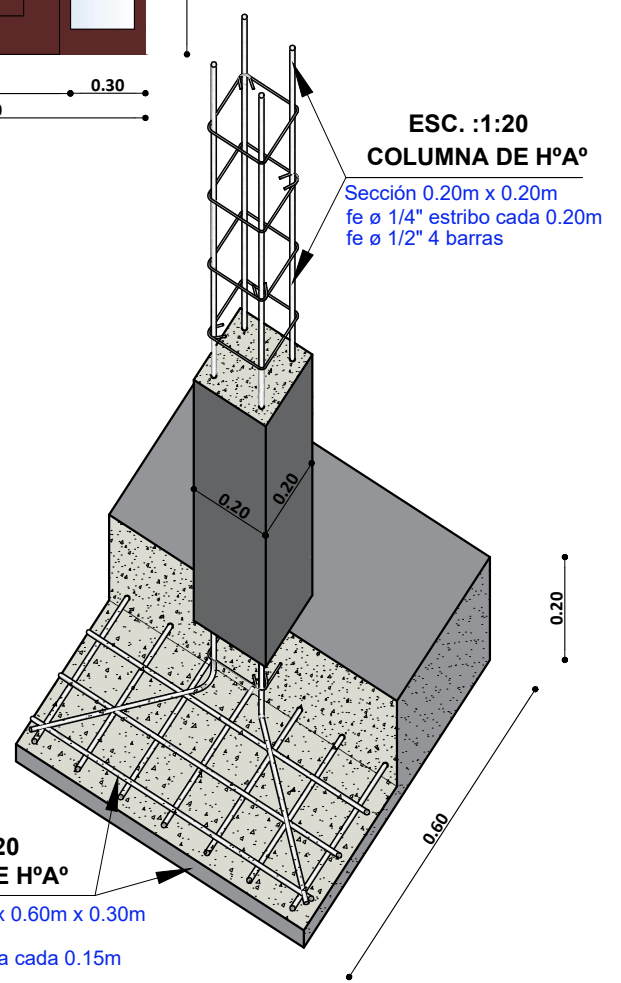
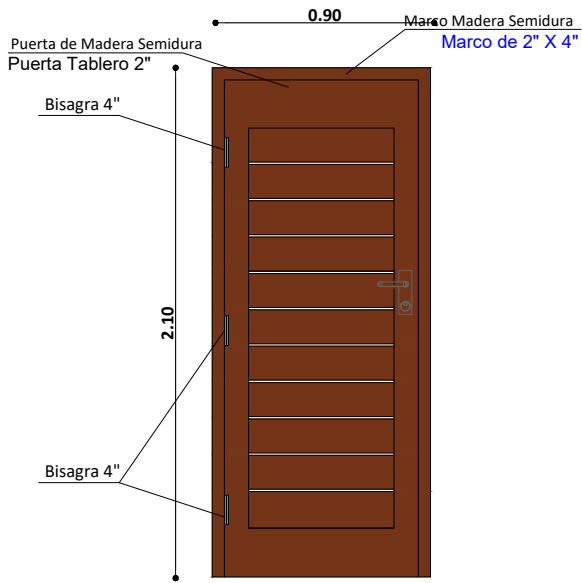

DETALLE DE PUERTAS

ESC. 1:25

| | |
|--|--------------------------------|
| AGENCIA ESTATAL DE VIVIENDA - AEVIVIENDA | |
| PROYECTO DE VIVIENDA CUALITATIVA EN EL MUNICIPIO DE GUAYARAMERIN -FASE(XXXV) 2023- BENI | |
| COMUNIDAD: AREA RURAL | MUNICIPIO: GUAYARAMERIN |
| PROVINCIA: VACA DIEZ | DEPARTAMENTO: BENI |

| | | |
|------------------------|-----------------------|--|
| DISEÑO ARQUITECTÓNICO: | REVISADO Y APROBADO : | FECHA: DICIEMBRE/ 2023 |
| | | SUPERFICIE CONSTRUIDA: 51.14m² |
| | | LAMINA: 17/21 |

CUALITATIVO

Ventana Tipo 1 V-1
1.50
1.60

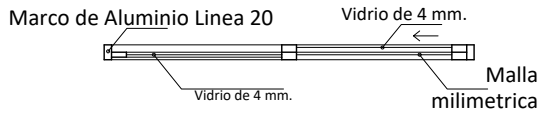
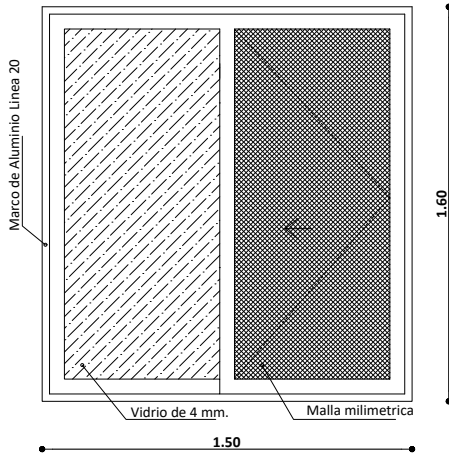

Ventana Tipo 3 V-3
1.40
1.40

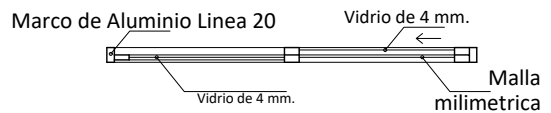
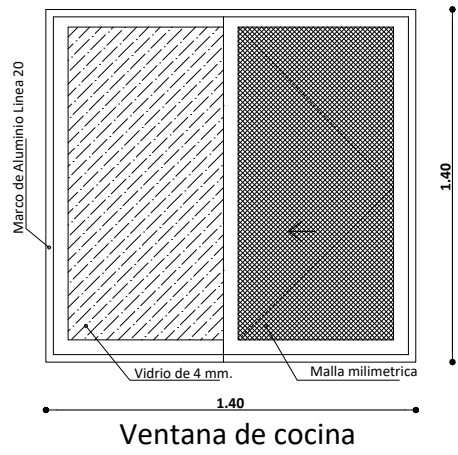

Ventana Tipo 2 V-2
0.80
0.80

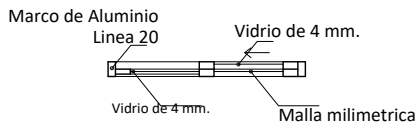
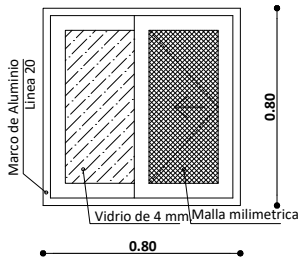

Ventana Tipo 4 V-4
0.60
1.90

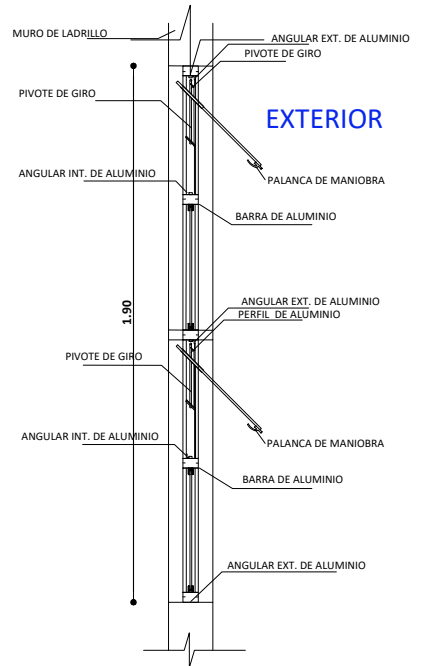
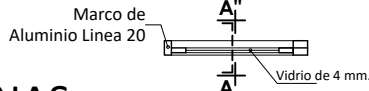
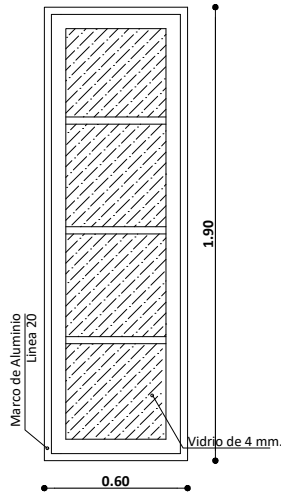

SECCION A - A'

DETALLE DE VENTANAS ESC. 1:25

| | |
|--|--------------------------------|
| AGENCIA ESTATAL DE VIVIENDA - AEVIVIENDA | |
| PROYECTO DE VIVIENDA CUALITATIVA EN EL MUNICIPIO DE GUAYARAMERIN -FASE(XXXV) 2023- BENI | |
| COMUNIDAD: AREA RURAL | MUNICIPIO: GUAYARAMERIN |
| PROVINCIA: VACA DIEZ | DEPARTAMENTO: BENI |

| | | |
|------------------------|-----------------------|--|
| DISEÑO ARQUITECTÓNICO: | REVISADO Y APROBADO : | FECHA: DICIEMBRE/ 2023 |
| | | SUPERFICIE CONSTRUIDA: 51.14m² |
| | | LAMINA: 18/21 |

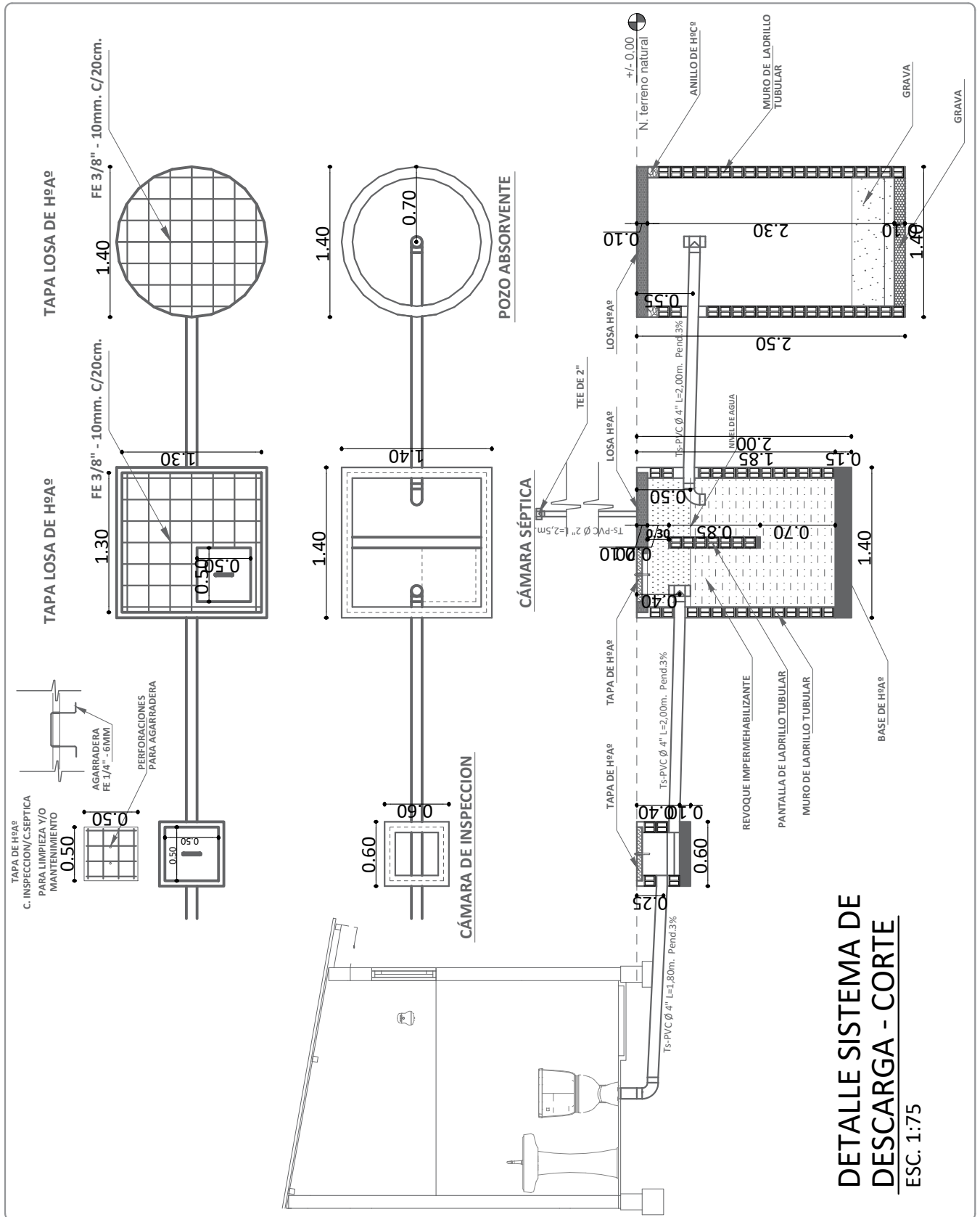

**DETALLE SISTEMA DE
DESCARGA - CORTE**
ESC. 1:75

| | |
|--|--------------------------------|
| AGENCIA ESTATAL DE VIVIENDA - AEVIVIENDA | |
| PROYECTO DE VIVIENDA CUALITATIVA EN EL MUNICIPIO DE GUAYARAMERIN -FASE(XXXV) 2023- BENI | |
| COMUNIDAD: AREA RURAL | MUNICIPIO: GUAYARAMERIN |
| PROVINCIA: VACA DIEZ | DEPARTAMENTO: BENI |

| | |
|------------------------|-----------------------|
| DISEÑO ARQUITECTÓNICO: | REVISADO Y APROBADO : |
| | |

| |
|--|
| FECHA: DICIEMBRE/ 2023 |
| SUPERFICIE CONSTRUIDA: 51.14m² |
| LAMINA: |

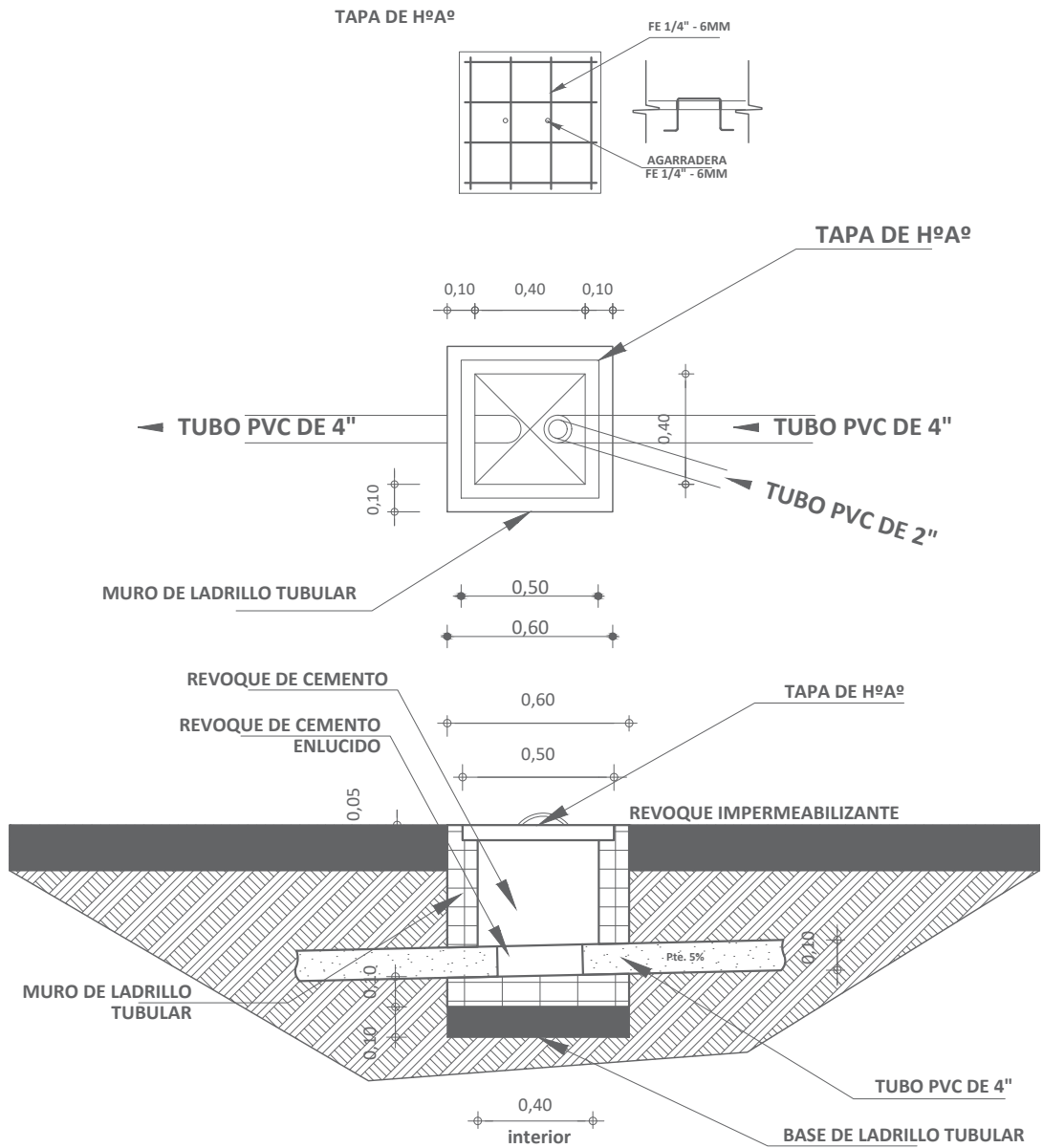



DETALLE CAMARA DE INSPECCION
ESC. 1:35

| | |
|--|--------------------------------|
| AGENCIA ESTATAL DE VIVIENDA - AEVIVIENDA | |
| PROYECTO DE VIVIENDA CUALITATIVA EN EL MUNICIPIO DE GUAYARAMERIN -FASE(XXXV) 2023- BENI | |
| COMUNIDAD: AREA RURAL | MUNICIPIO: GUAYARAMERIN |
| PROVINCIA: VACA DIEZ | DEPARTAMENTO: BENI |

| | | |
|------------------------|-----------------------|--|
| DISEÑO ARQUITECTÓNICO: | REVISADO Y APROBADO : | FECHA: DICIEMBRE/ 2023 |
| | | SUPERFICIE CONSTRUIDA: 51.14m² |
| | | LAMINA: 20/21 |

SIMBOLOGIA

| | |
|---|---------------------------|
|  | ESQUINERO INTERIOR DE PVC |
|  | PLAFÓN DE PVC |



DETALLE DE ESQUINERO

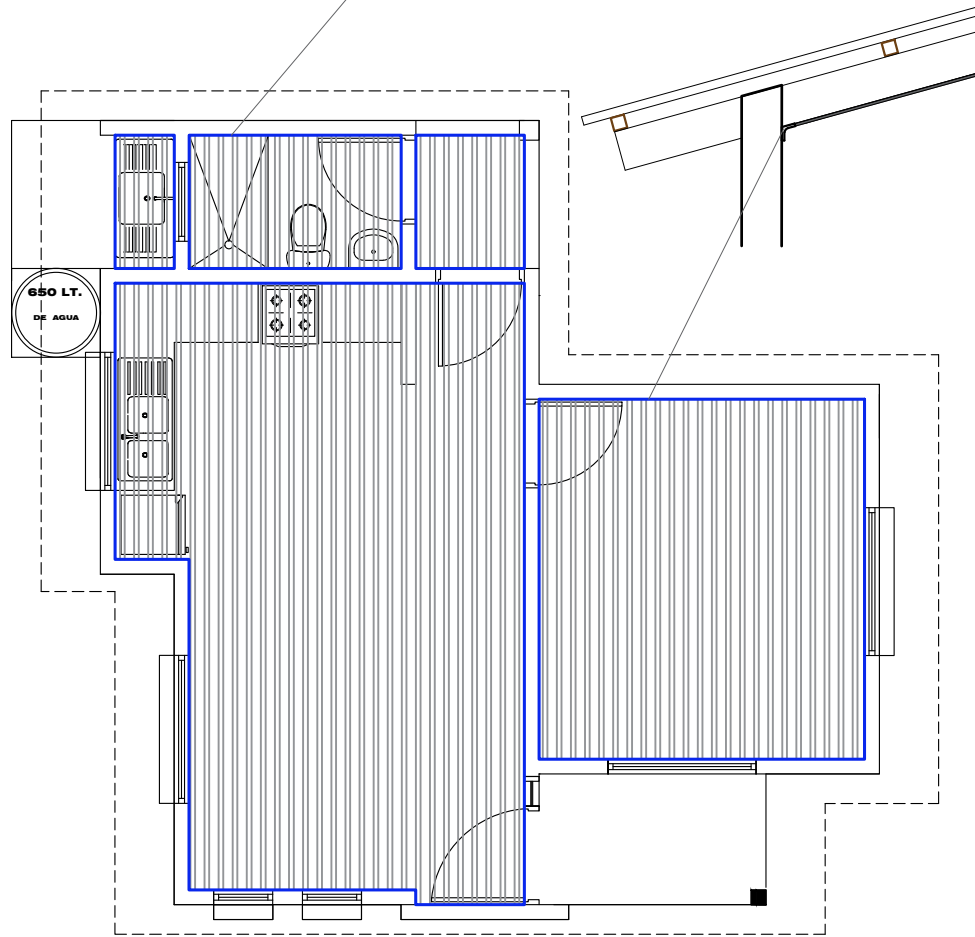

PLANO DE ESQUINERO
DE PVC
ESC. 1:75

| | |
|--|--------------------------------|
| AGENCIA ESTATAL DE VIVIENDA - AEVIVIENDA | |
| PROYECTO DE VIVIENDA CUALITATIVA EN EL MUNICIPIO DE GUAYARAMERIN -FASE(XXXV) 2023- BENI | |
| COMUNIDAD: AREA RURAL | MUNICIPIO: GUAYARAMERIN |
| PROVINCIA: VACA DIEZ | DEPARTAMENTO: BENI |

| | | |
|------------------------|-----------------------|--|
| DISEÑO ARQUITECTÓNICO: | REVISADO Y APROBADO : | FECHA: DICIEMBRE/ 2023 |
| | | SUPERFICIE CONSTRUIDA: 51.14m² |
| | | LAMINA: 21/21 |