

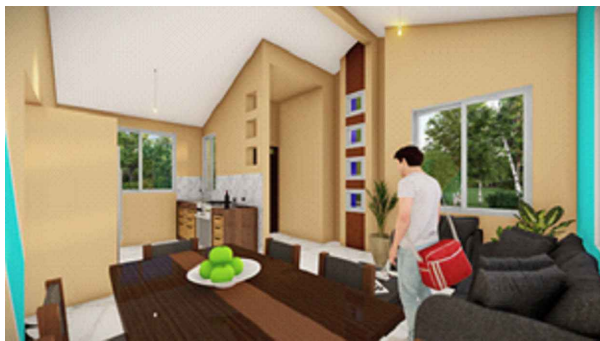

VISTA EXTERIOR



VISTA EXTERIOR



VISTA INTERIOR

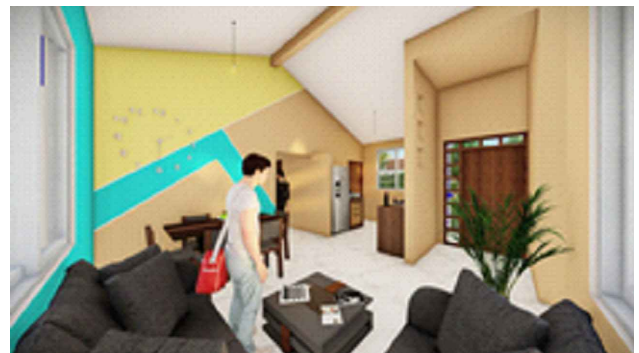

VISTA INTERIOR

AGENCIA ESTATAL DE VIVIENDA - AEVIVIENDA	
PROYECTO DE VIVIENDA CUALITATIVA EN EL MUNICIPIO DE SAN IGNACIO -FASE(XXIV) 2023- BENI	
ZONA: AREA URBANA	MUNICIPIO: SAN IGNACIO
PROVINCIA: MOXOS	DEPARTAMENTO: BENI

DISEÑO ARQUITECTÓNICO:	REVISADO Y APROBADO :	FECHA: NOVIEMBRE/ 2023
		SUPERFICIE CONSTRUIDA: 50.17m²
		LAMINA: 1 /23

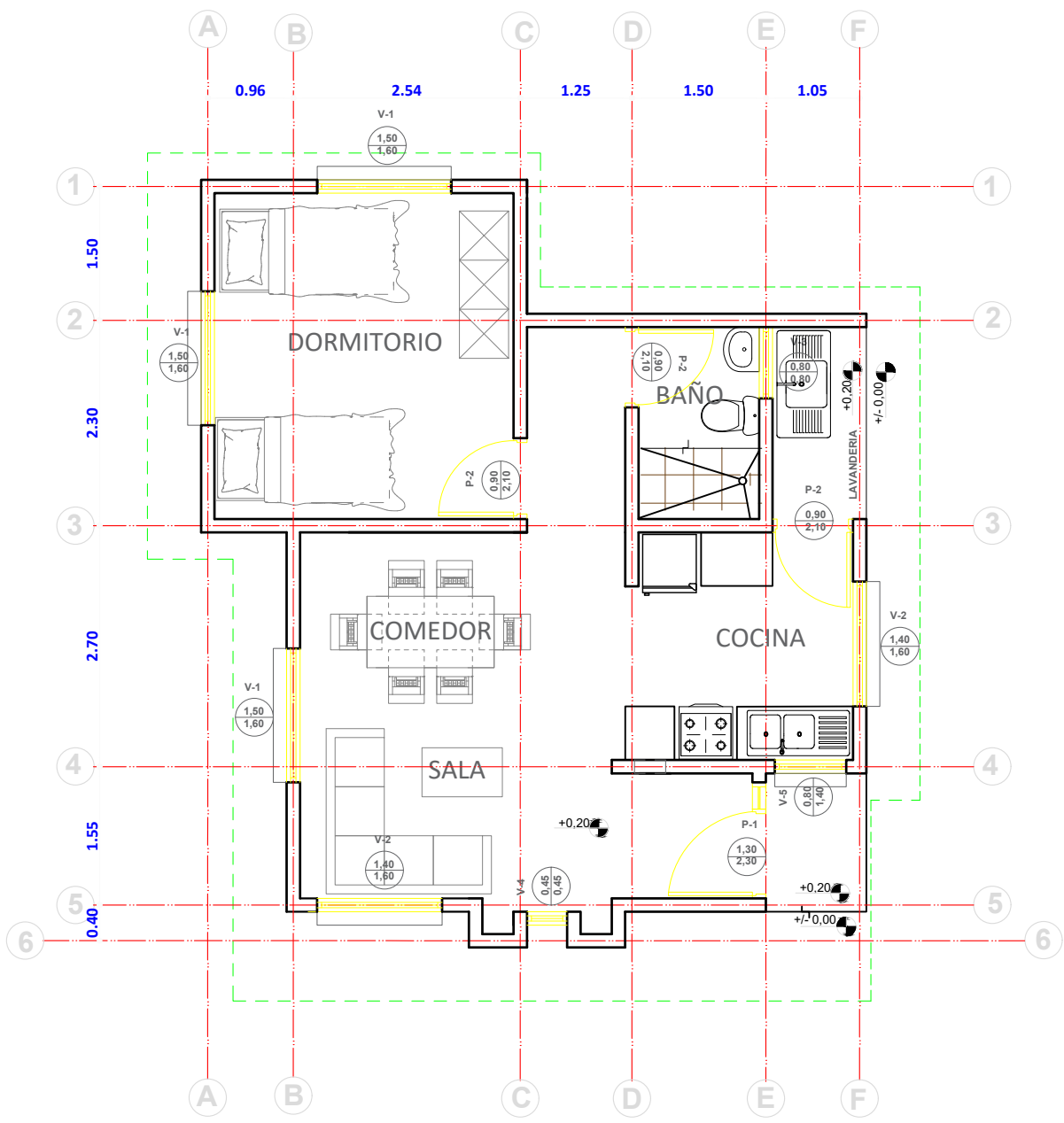
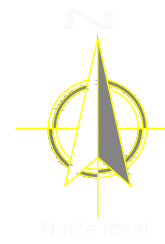

PLANTA AMOBLADA
 ESC. 1:75



ESC. Gráfica

AGENCIA ESTATAL DE VIVIENDA - AEVIVIENDA	
PROYECTO DE VIVIENDA CUALITATIVA EN EL MUNICIPIO DE SAN IGNACIO -FASE(XXIV) 2023- BENI	
ZONA: AREA URBANA	MUNICIPIO: SAN IGNACIO
PROVINCIA: MOXOS	DEPARTAMENTO: BENI

DISEÑO ARQUITECTÓNICO:	REVISADO Y APROBADO :

FECHA: NOVIEMBRE/ 2023
SUPERFICIE CONSTRUIDA: 50.17m²
LAMINA:

2 /23



1 Norte Ideal

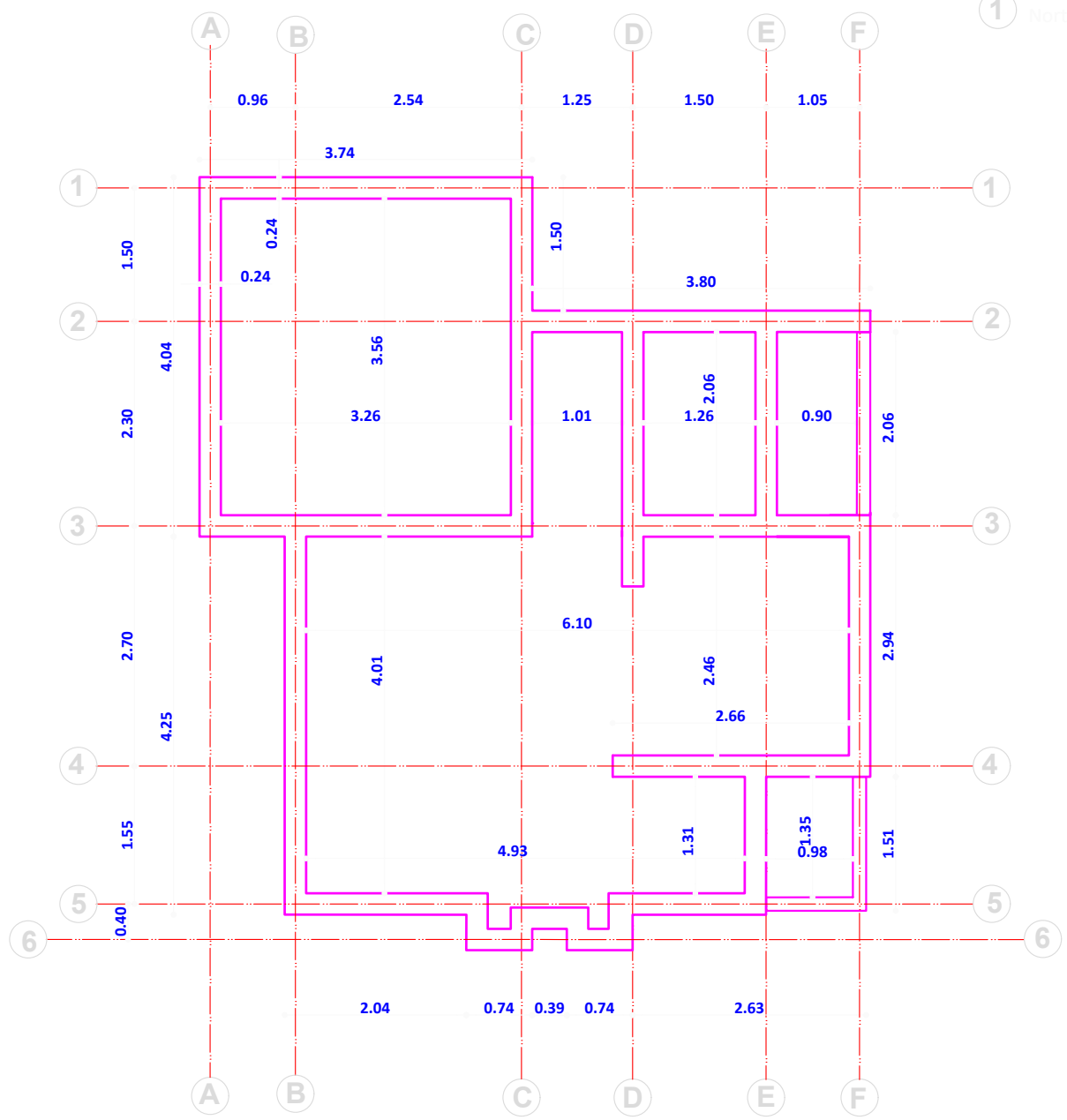

PLANO EXCAVACION-CIEMENTOS
 ESC. 1:75



AGENCIA ESTATAL DE VIVIENDA - AEVIVIENDA	
PROYECTO DE VIVIENDA CUALITATIVA EN EL MUNICIPIO DE SAN IGNACIO -FASE(XXIV) 2023- BENI	
ZONA: AREA URBANA	MUNICIPIO: SAN IGNACIO
PROVINCIA: MOXOS	DEPARTAMENTO: BENI

DISEÑO ARQUITECTÓNICO:	REVISADO Y APROBADO :	FECHA: NOVIEMBRE/ 2023
		SUPERFICIE CONSTRUIDA: 50.17m²
		LAMINA: 3 /23

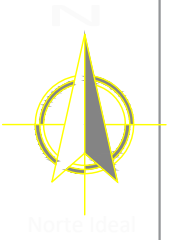

DETALLE DE VIGA DE ARRIOSTRE

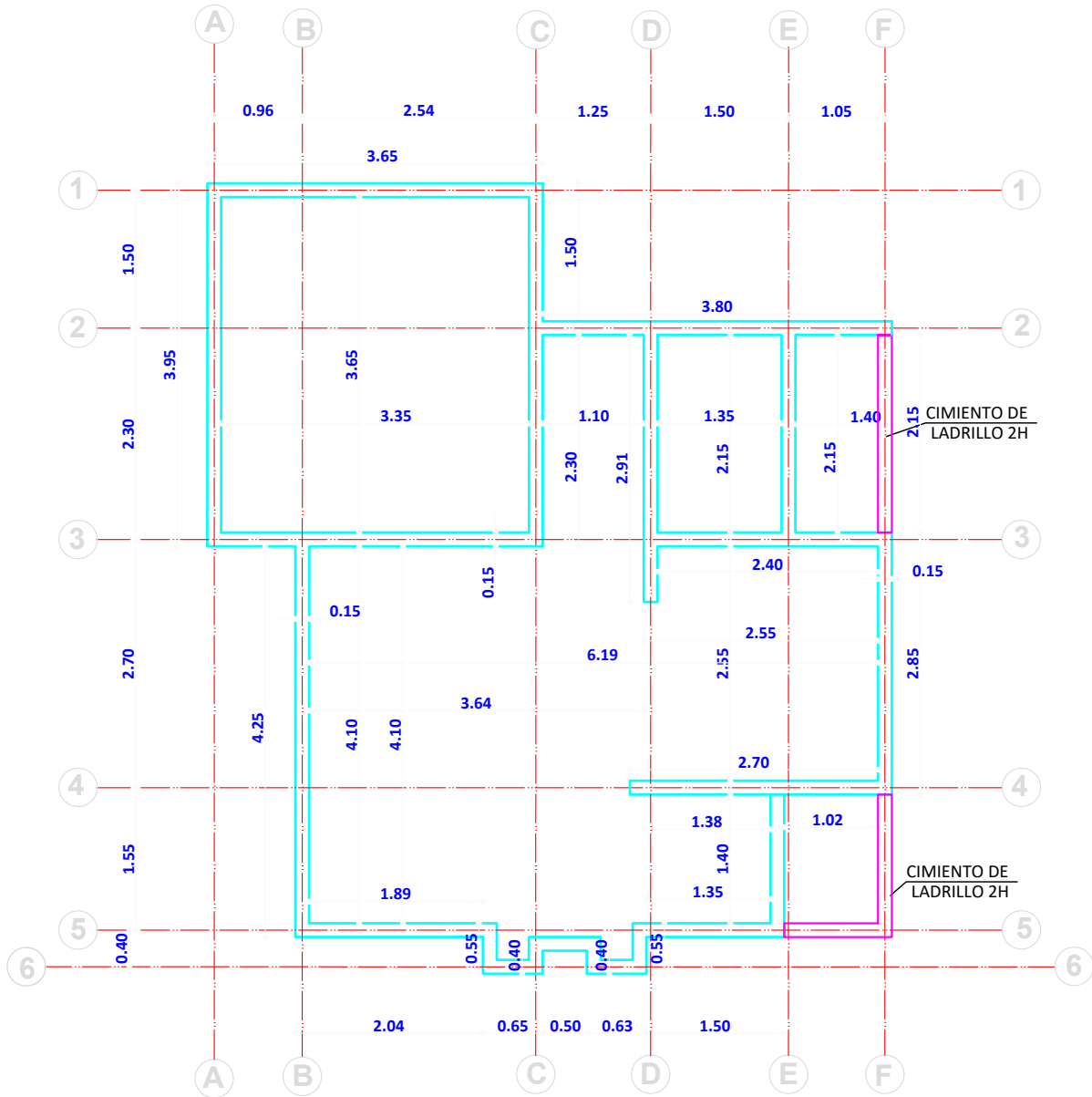
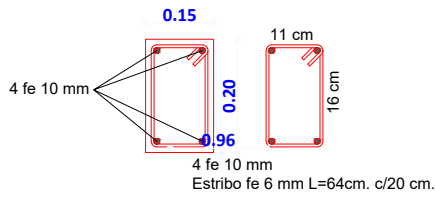

PLANO VIGA DE ARRIOSTRE

ESC. 1:75



ESC. Gráfica

AGENCIA ESTATAL DE VIVIENDA - AEVIVIENDA	
PROYECTO DE VIVIENDA CUALITATIVA EN EL MUNICIPIO DE SAN IGNACIO -FASE(XXIV) 2023- BENI	
ZONA: AREA URBANA	MUNICIPIO: SAN IGNACIO
PROVINCIA: MOXOS	DEPARTAMENTO: BENI

DISEÑO ARQUITECTÓNICO:	REVISADO Y APROBADO :	FECHA: NOVIEMBRE/ 2023
		SUPERFICIE CONSTRUIDA: 50.17m²
		LAMINA: 4 /23

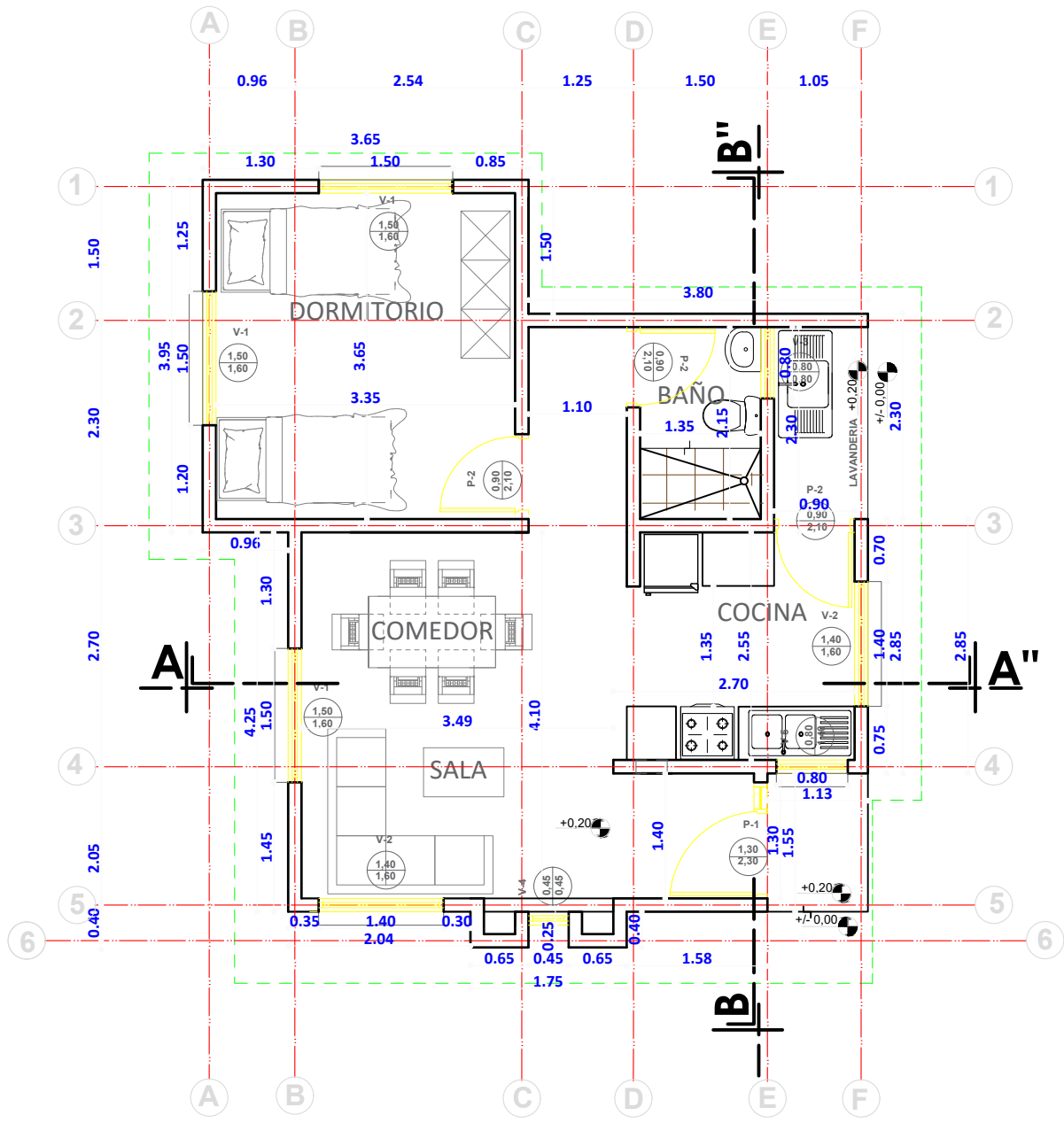
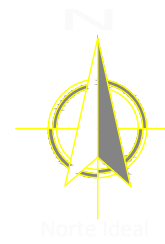

PLANTA ACOTADA

ESC. 1:75



ESC. Gráfica

AGENCIA ESTATAL DE VIVIENDA - AEVIVIENDA	
PROYECTO DE VIVIENDA CUALITATIVA EN EL MUNICIPIO DE SAN IGNACIO -FASE(XXIV) 2023- BENI	
ZONA: AREA URBANA	MUNICIPIO: SAN IGNACIO
PROVINCIA: MOXOS	DEPARTAMENTO: BENI

DISEÑO ARQUITECTÓNICO:	REVISADO Y APROBADO :

FECHA: NOVIEMBRE/ 2023
SUPERFICIE CONSTRUIDA: 50.17m²
LAMINA:

5 /23

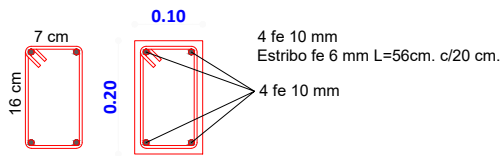

DETALLE DE VIGA CADENA

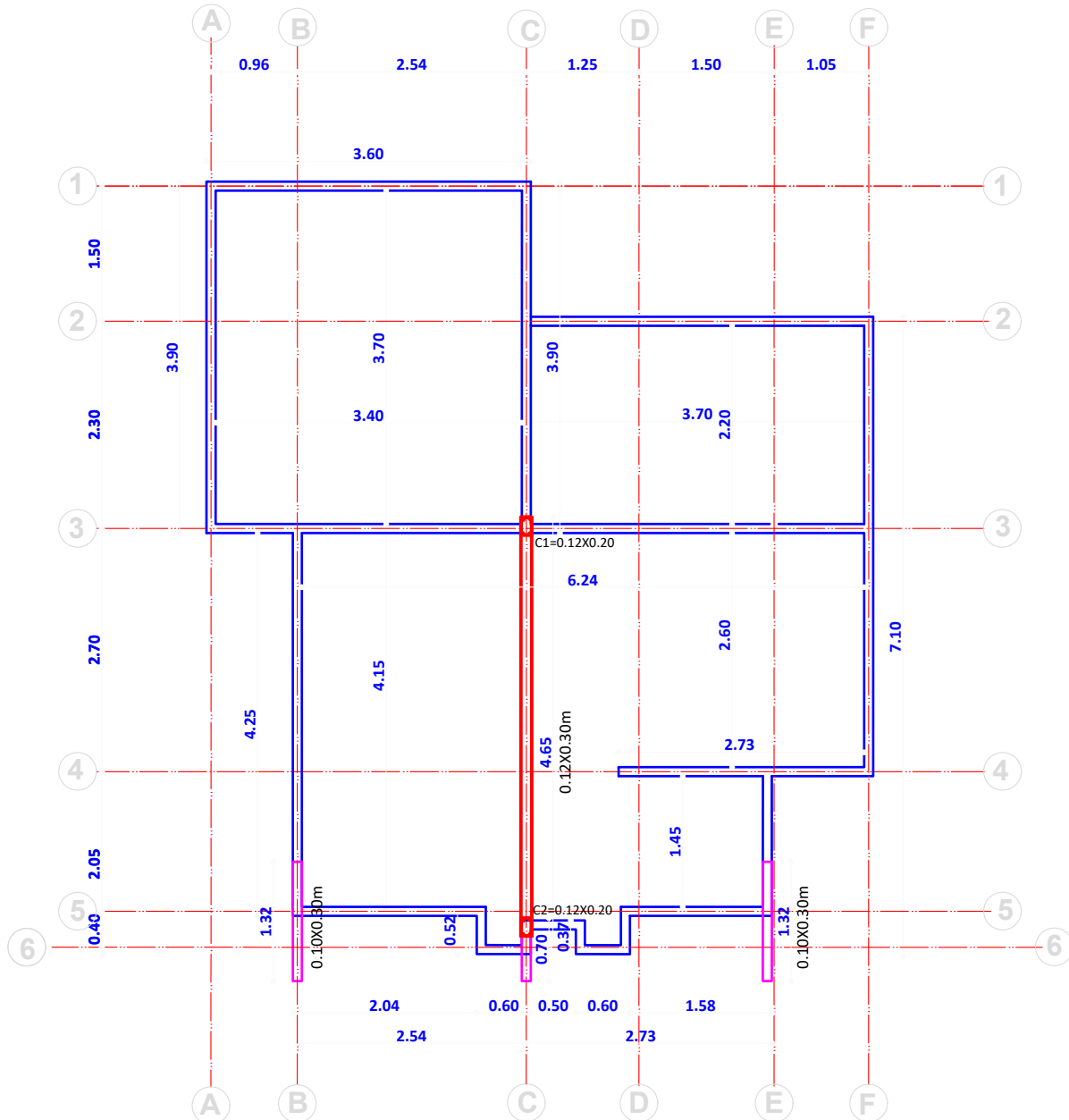
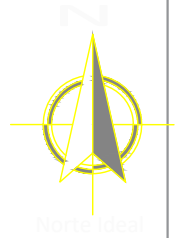

PLANO VIGA CADENA DE H°A°
ESC. 1:75



ESC. Gráfica

AGENCIA ESTATAL DE VIVIENDA - AEVIVIENDA	
PROYECTO DE VIVIENDA CUALITATIVA EN EL MUNICIPIO DE SAN IGNACIO -FASE(XXIV) 2023- BENI	
ZONA: AREA URBANA	MUNICIPIO: SAN IGNACIO
PROVINCIA: MOXOS	DEPARTAMENTO: BENI

DISEÑO ARQUITECTÓNICO:	REVISADO Y APROBADO :	FECHA: NOVIEMBRE/ 2023
		SUPERFICIE CONSTRUIDA: 50.17m ²
		LAMINA: 6 /23

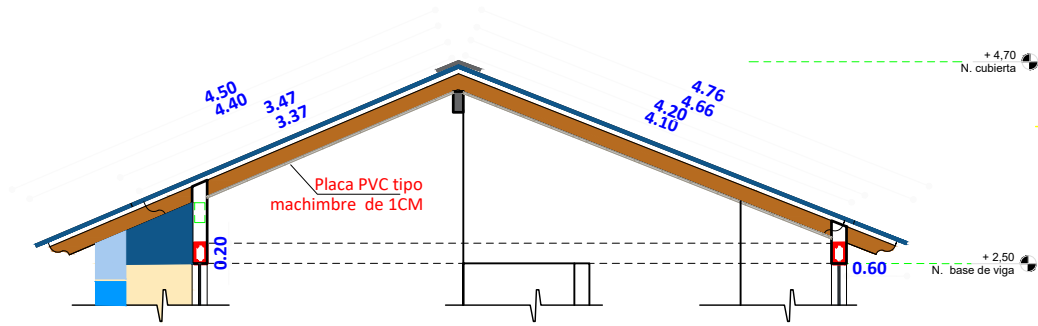

CUMBRERA DE CALAMINA GALVANIZADA Y PREPINTADA AZUL CORTAR SEGUN LA FORMA TRAPEZOIDAL DE LA CALAMINA

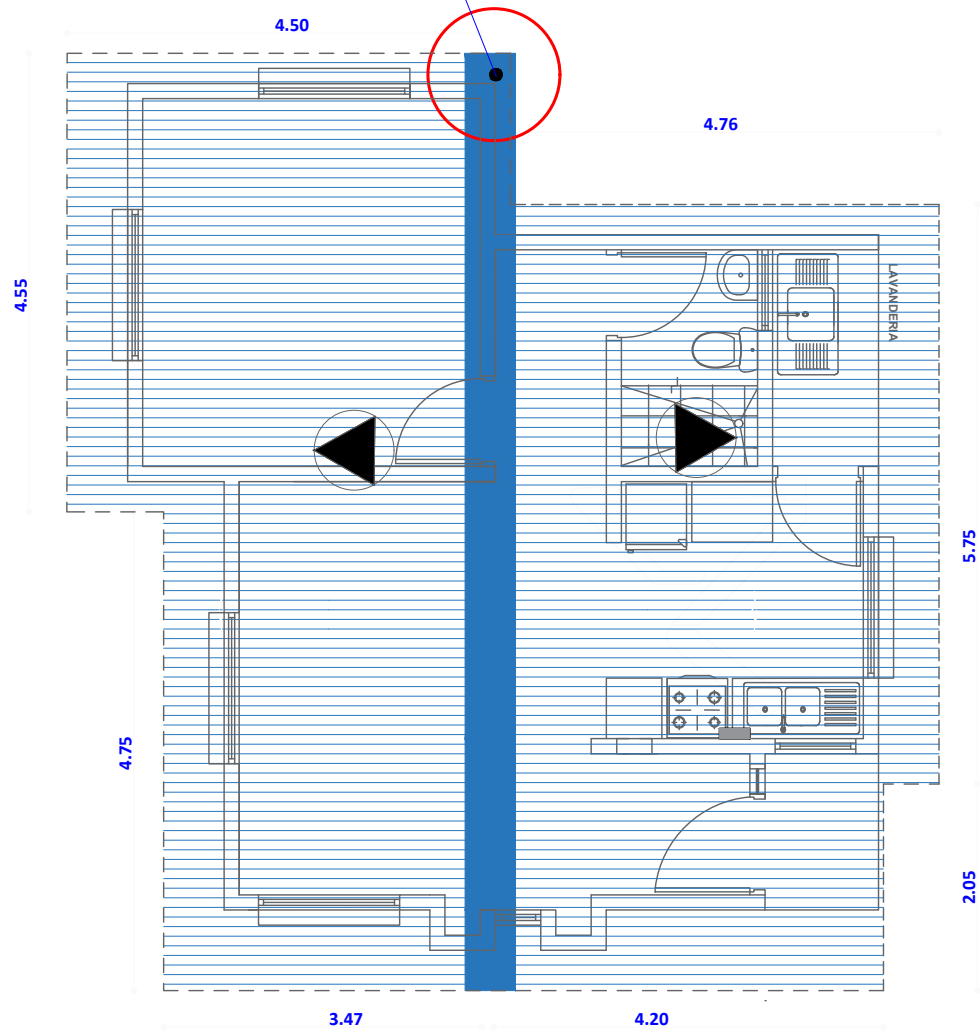
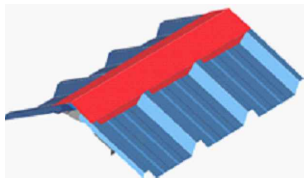

PLANO DE CUBIERTA
ESC. 1:75

ESC. Gráfica

AGENCIA ESTATAL DE VIVIENDA - AEVIENDA	
PROYECTO DE VIVIENDA CUALITATIVA EN EL MUNICIPIO DE SAN IGNACIO -FASE(XXIV) 2023- BENI	
ZONA: AREA URBANA	MUNICIPIO: SAN IGNACIO
PROVINCIA: MOXOS	DEPARTAMENTO: BENI

DISEÑO ARQUITECTÓNICO:	REVISADO Y APROBADO :	FECHA: NOVIEMBRE/ 2023
		SUPERFICIE CONSTRUIDA: 50.17m²
		LAMINA: 7 /23

Detalle de Anclaje de Fe. 6mm.
entre viga H³A y viga de madera

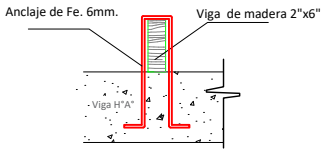

* El fe. 6mm. esta considerado en el
A.P.U. del item de Viga Cadena de H³A*

DETALLE DE CUMBRERA

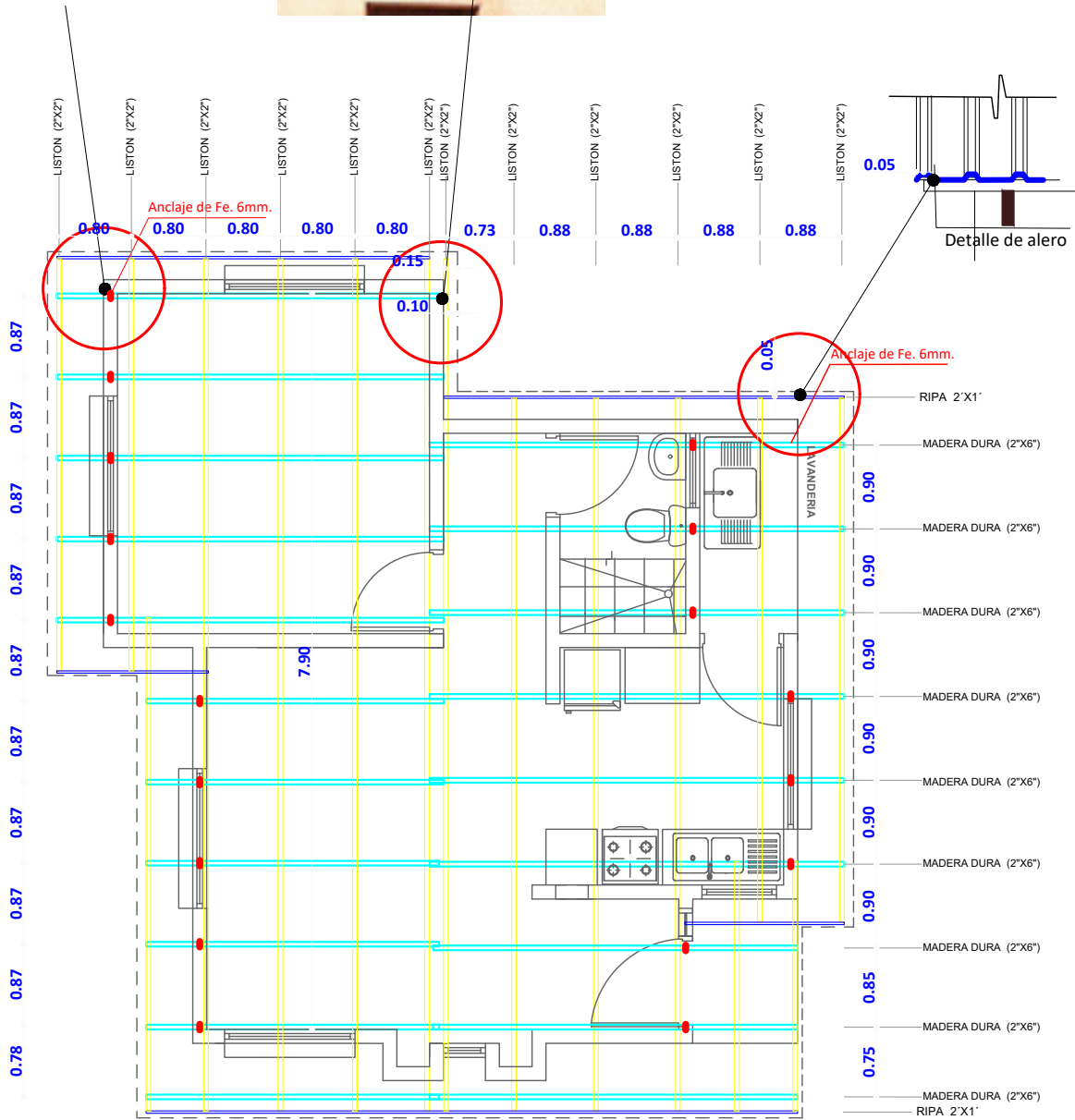
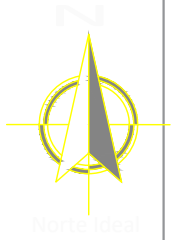
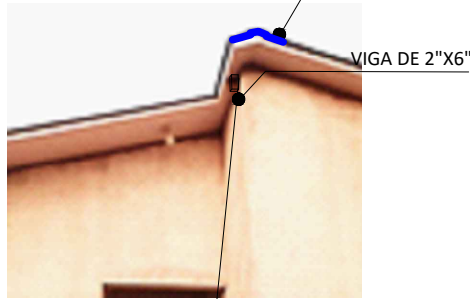

PLANO DE VIGAS EN CUBIERTA

ESC. 1:75

ESC. Gráfica

AGENCIA ESTATAL DE VIVIENDA - AEVIVIENDA

PROYECTO DE VIVIENDA CUALITATIVA EN EL
MUNICIPIO DE SAN IGNACIO -FASE(XXIV) 2023- BENI

ZONA: AREA URBANA

MUNICIPIO:
SAN IGNACIO

PROVINCIA: MOXOS

DEPARTAMENTO:
BENI

DISEÑO ARQUITECTÓNICO:

REVISADO Y APROBADO :

FECHA: NOVIEMBRE/ 2023

SUPERFICIE
CONSTRUIDA: 50.17m²

LAMINA:

8 / 23

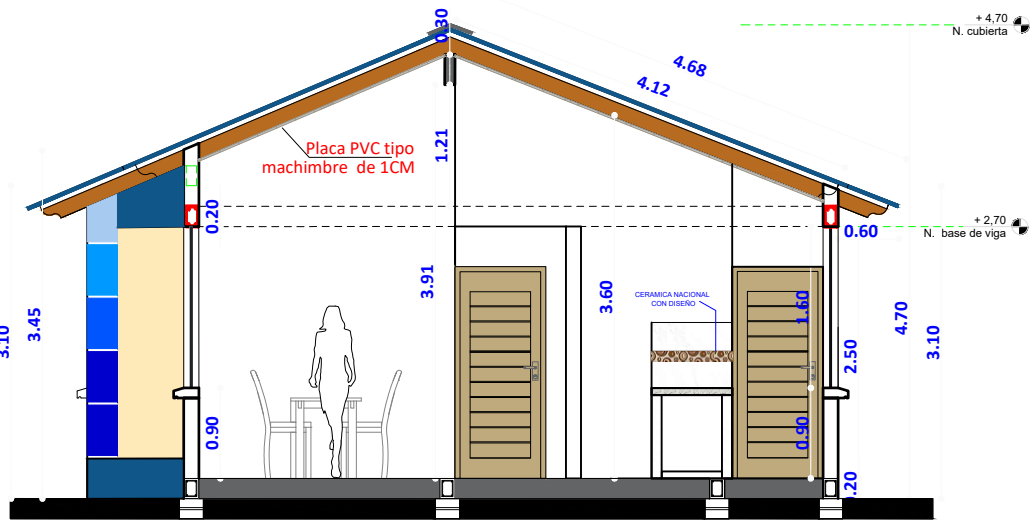

CORTE A-A''
ESC. 1:75

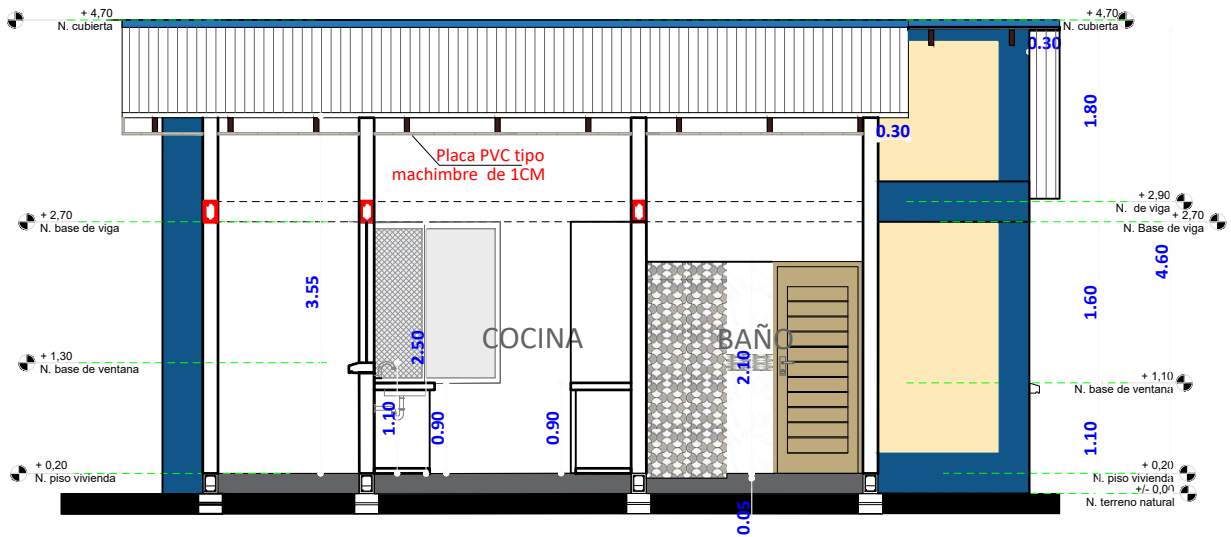

CORTE B-B''
ESC. 1:75



ESC. Gráfica

AGENCIA ESTATAL DE VIVIENDA - AEVIVIENDA	
PROYECTO DE VIVIENDA CUALITATIVA EN EL MUNICIPIO DE SAN IGNACIO -FASE(XXIV) 2023- BENI	
ZONA: AREA URBANA	MUNICIPIO: SAN IGNACIO
PROVINCIA: MOXOS	DEPARTAMENTO: BENI

DISEÑO ARQUITECTÓNICO:	REVISADO Y APROBADO :	FECHA: NOVIEMBRE/ 2023
		SUPERFICIE CONSTRUIDA: 50.17m²
		LAMINA: 9 /23

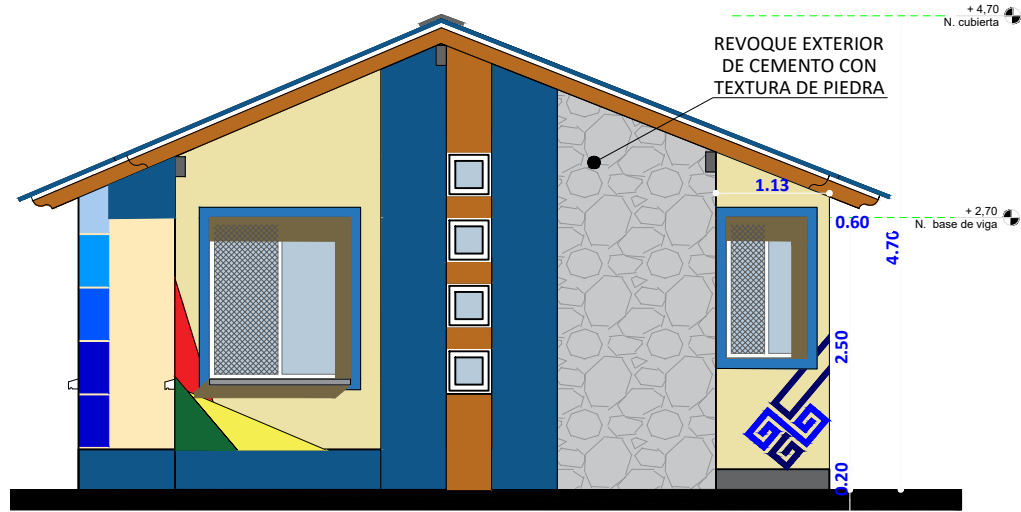

ELEVACION FRONTAL
ESC. 1:75

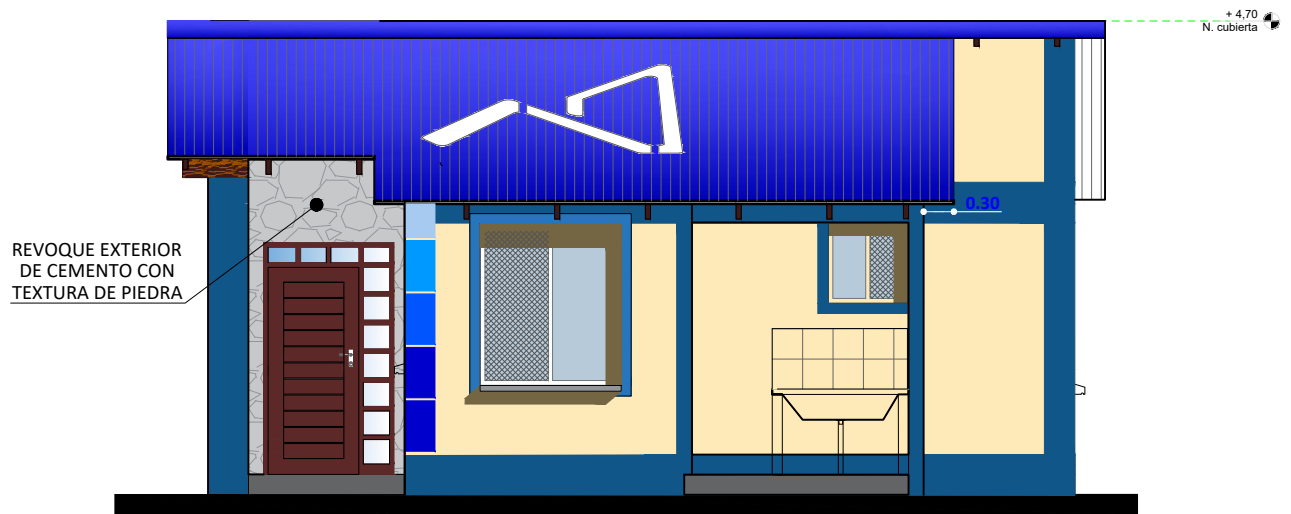

ELEVACION LATERAL DERECHA
ESC. 1:75



AGENCIA ESTATAL DE VIVIENDA - AEVIVIENDA	
PROYECTO DE VIVIENDA CUALITATIVA EN EL MUNICIPIO DE SAN IGNACIO -FASE(XXIV) 2023- BENI	
ZONA: AREA URBANA	MUNICIPIO: SAN IGNACIO
PROVINCIA: MOXOS	DEPARTAMENTO: BENI

DISEÑO ARQUITECTÓNICO:	REVISADO Y APROBADO :	FECHA: NOVIEMBRE/ 2023
		SUPERFICIE CONSTRUIDA: 50.17m²
		LAMINA: 10/23

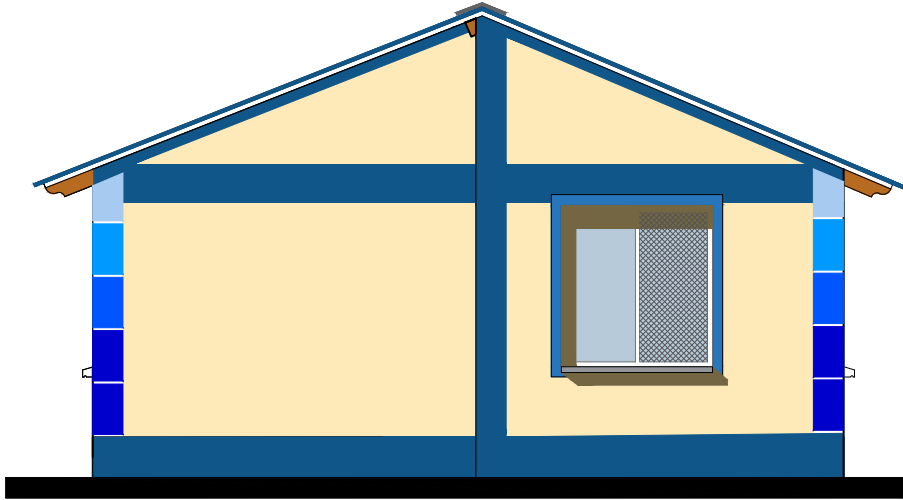

ELEVACION POSTERIOR
ESC. 1:75



ELEVACION LATERAL IZQUIERDA
ESC. 1:75



ESC. Gráfica

AGENCIA ESTATAL DE VIVIENDA - AEVIVIENDA PROYECTO DE VIVIENDA CUALITATIVA EN EL MUNICIPIO DE SAN IGNACIO -FASE(XXIV) 2023- BENI		DISEÑO ARQUITECTÓNICO: 	REVISADO Y APROBADO : 	FECHA: NOVIEMBRE/ 2023 SUPERFICIE CONSTRUIDA: 50.17m²
ZONA: AREA URBANA	MUNICIPIO: SAN IGNACIO			LAMINA:
PROVINCIA: MOXOS	DEPARTAMENTO: BENI			11/23

DIAGRAMA UNIFILIAR

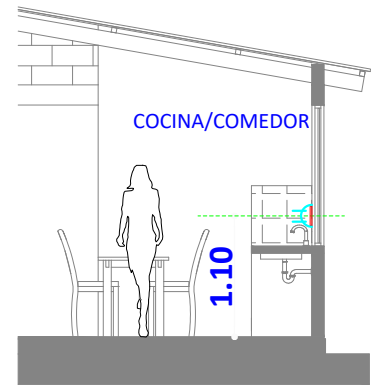
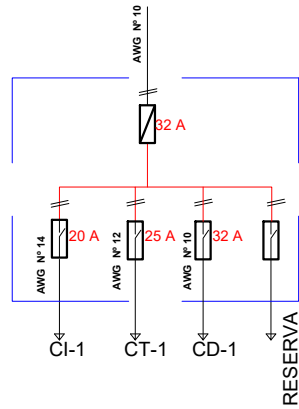

DETALLE ALTURA DE TOMACORRIENTES

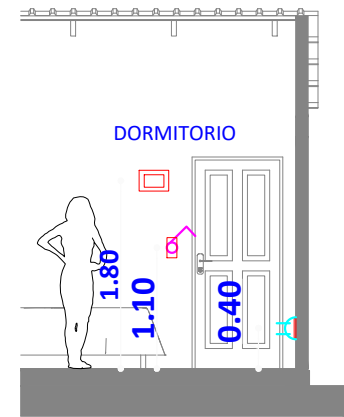
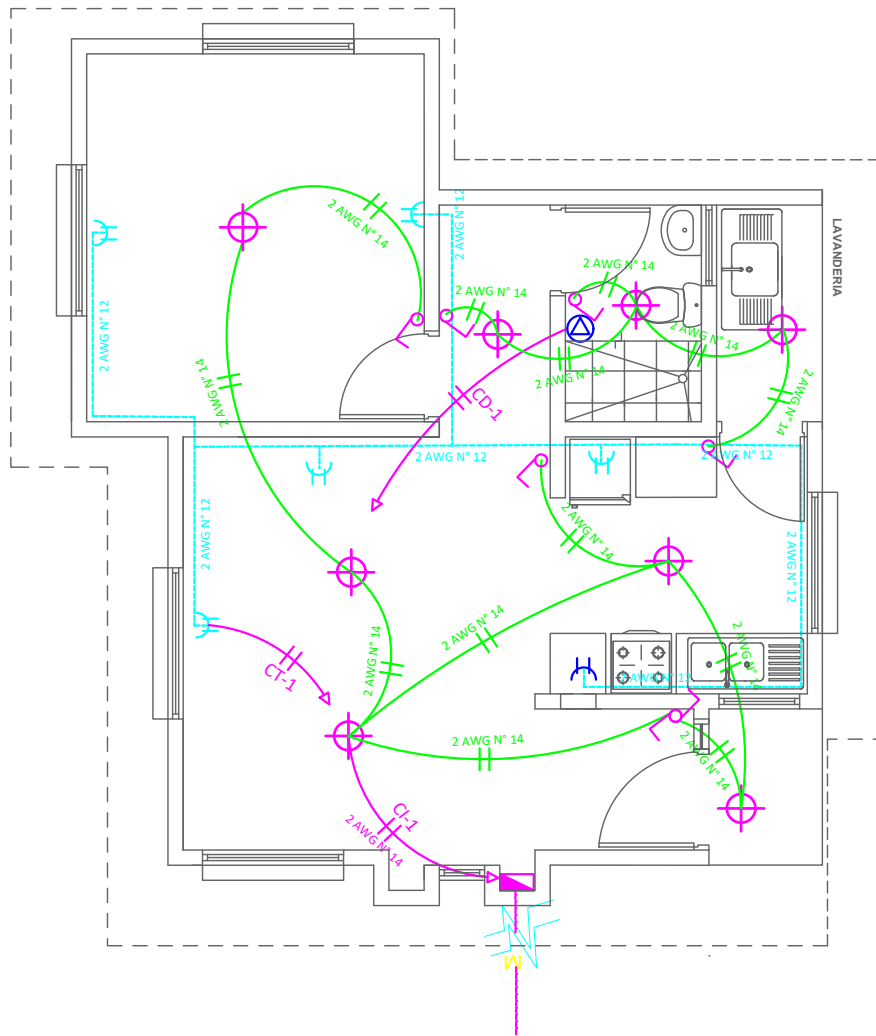

DETALLE ALTURA DE TOMACORRIENTES / INTERRUPTORES Y TABLERO DE DISTRIBUCION

REFERENCIAS	
M	Medidor
	Tablero de Distribución - 2 Circuitos
⊕	Termico 32 Amp
⊕	Iluminación Pantallas Led 24W
⊕	Interruptor doble
⊕	Interruptor simple
⊕	Tomacorriente Doble a 0.40 m
⊕	Tomacorriente Doble a 1.10 m
—	2 Alambre Aislado CU AWG N° 14
- - -	2 Alambre Aislado CU AWG N° 12
—	2 Alambre Aislado CU AWG N° 10
	C1 Iluminacion
	C2 Tomacorriente
	A Ducha

PLANO DE INSTALACION ELECTRICA

ESC. 1:75

ESC. Gráfica

AGENCIA ESTATAL DE VIVIENDA - AEVIENDA	
PROYECTO DE VIVIENDA CUALITATIVA EN EL MUNICIPIO DE SAN IGNACIO -FASE(XXIV) 2023- BENI	
ZONA: AREA URBANA	MUNICIPIO: SAN IGNACIO
PROVINCIA: MOXOS	DEPARTAMENTO: BENI

DISEÑO ARQUITECTÓNICO:	REVISADO Y APROBADO :	FECHA: NOVIEMBRE/ 2023
		SUPERFICIE CONSTRUIDA: 50.17m ²
		LAMINA: 12/23

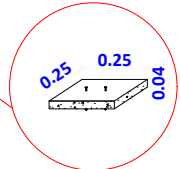
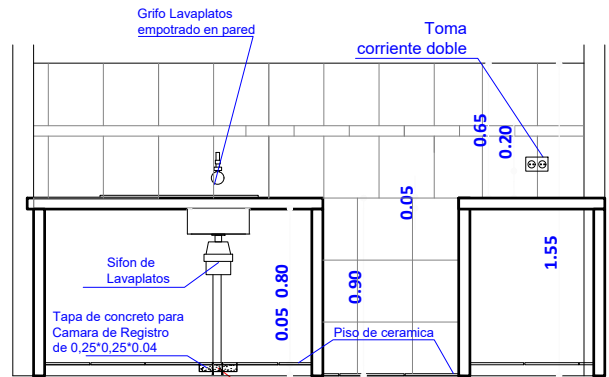
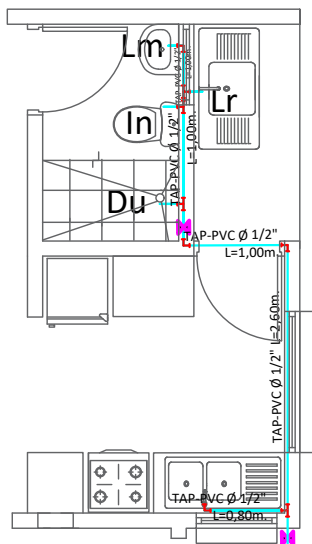

DETALLE TAPA DE CR

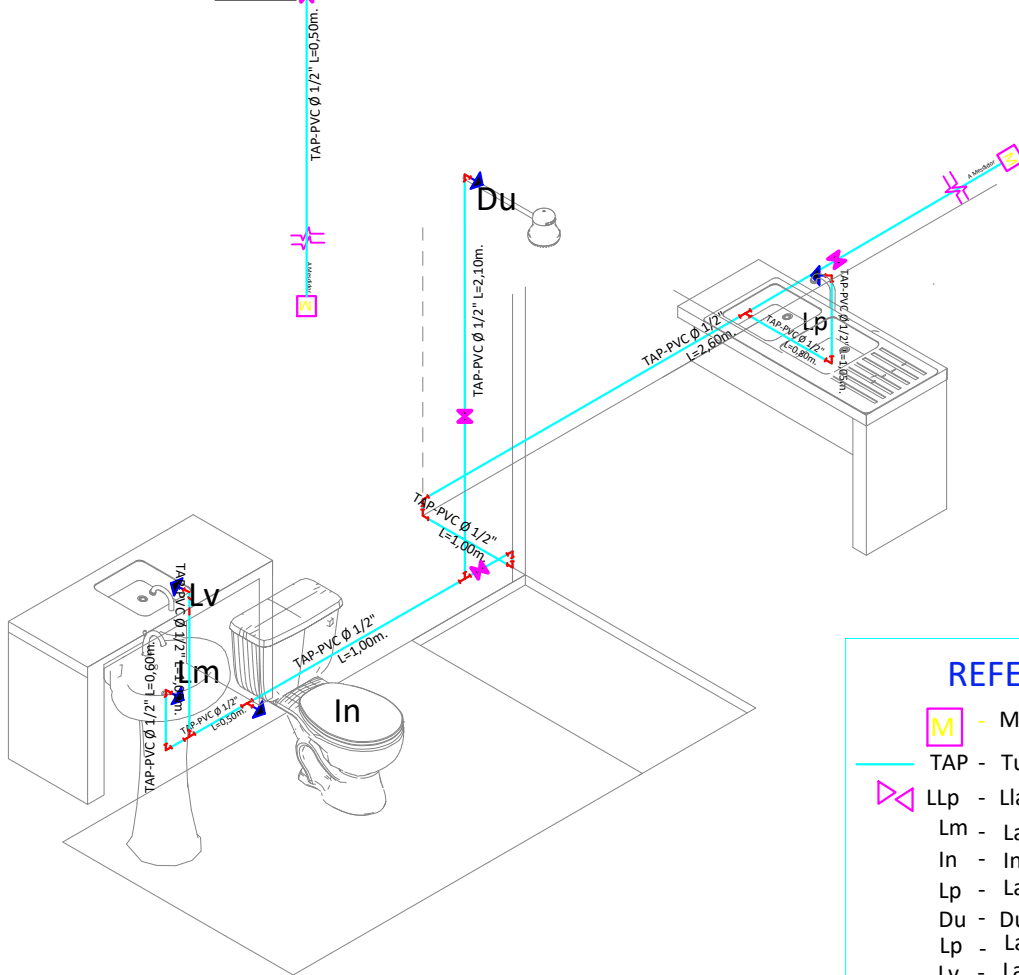

- REFERENCIAS**
- M - Medidor
 - TAP - Tubería de Agua Potable
 - ∧ LLp - Llave de Paso
 - Lm - Lavamanos
 - In - Inodoro
 - Lp - Lavaplatos
 - Du - Ducha
 - Lp - Lavaplatos
 - Lv - Lavandería

PLANO DE INSTALACION AGUA POTABLE

ESC. 1:75

ESC. Gráfica

AGENCIA ESTATAL DE VIVIENDA - AEVIVIENDA	
PROYECTO DE VIVIENDA CUALITATIVA EN EL MUNICIPIO DE SAN IGNACIO -FASE(XXIV) 2023- BENI	
ZONA: AREA URBANA	MUNICIPIO: SAN IGNACIO
PROVINCIA: MOXOS	DEPARTAMENTO: BENI

DISEÑO ARQUITECTÓNICO:	REVISADO Y APROBADO :	FECHA: NOVIEMBRE/ 2023
		SUPERFICIE CONSTRUIDA: 50.17m²
		LAMINA: 13/23

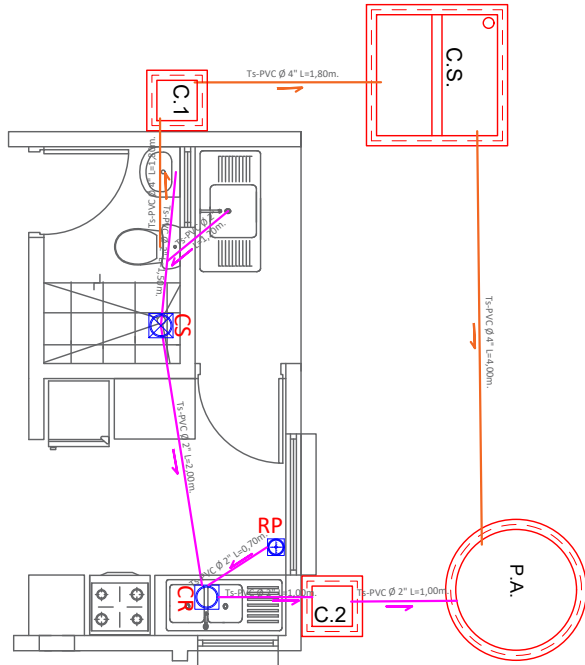

COCINA

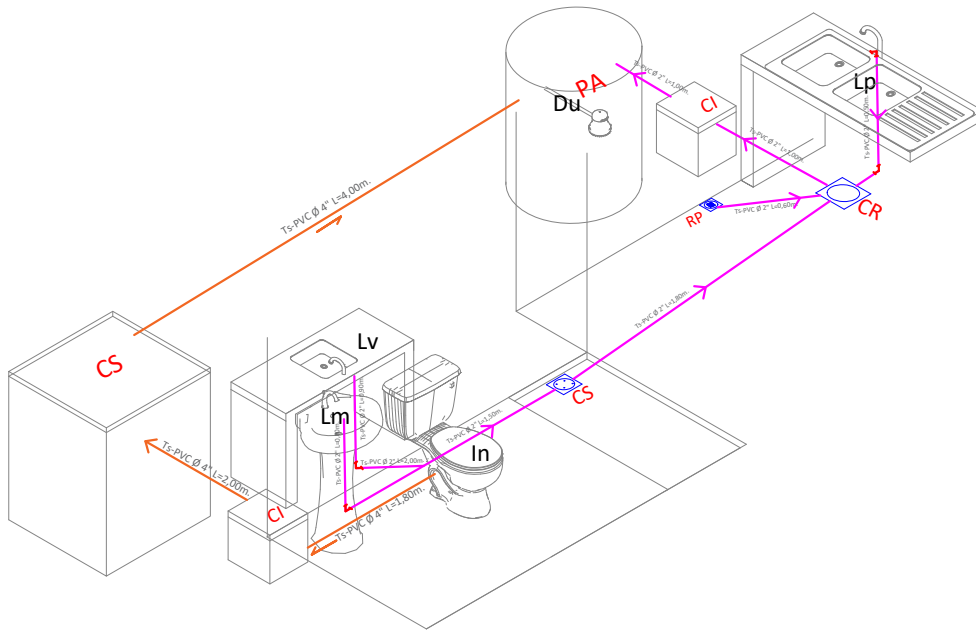
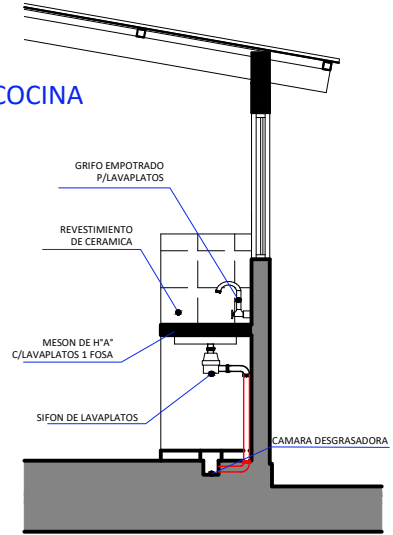

REFERENCIAS	
Lm	LAVAMANOS
In	INODORO
Lp	LAVAPLATOS
Du	DUCHA
Lv	LAVANDERIA
⊕	REJILLA DE PISO METALICA
⊗	CAJA SIFONADA PVC CREJILLA DE PISO
⊙	CAJA DE REGISTRO DE PVC
— (purple)	TUBO Ø 2\"/>
— (orange)	TUBO Ø 4\"/>
P.A.	POZO ABSORBENTE
C.S.	CAMARA SEPTICA
C.I.	CAMARA DE INSPECCION

PLANO INSTALACION SANITARIA

ESC. 1:75

ESC. Gráfica

AGENCIA ESTATAL DE VIVIENDA - AEVIVIENDA	
PROYECTO DE VIVIENDA CUALITATIVA EN EL MUNICIPIO DE SAN IGNACIO -FASE(XXIV) 2023- BENI	
ZONA: AREA URBANA	MUNICIPIO: SAN IGNACIO
PROVINCIA: MOXOS	DEPARTAMENTO: BENI

DISEÑO ARQUITECTÓNICO:	REVISADO Y APROBADO :	FECHA: NOVIEMBRE/ 2023
		SUPERFICIE CONSTRUIDA: 50.17m ²
		LAMINA: 14/23

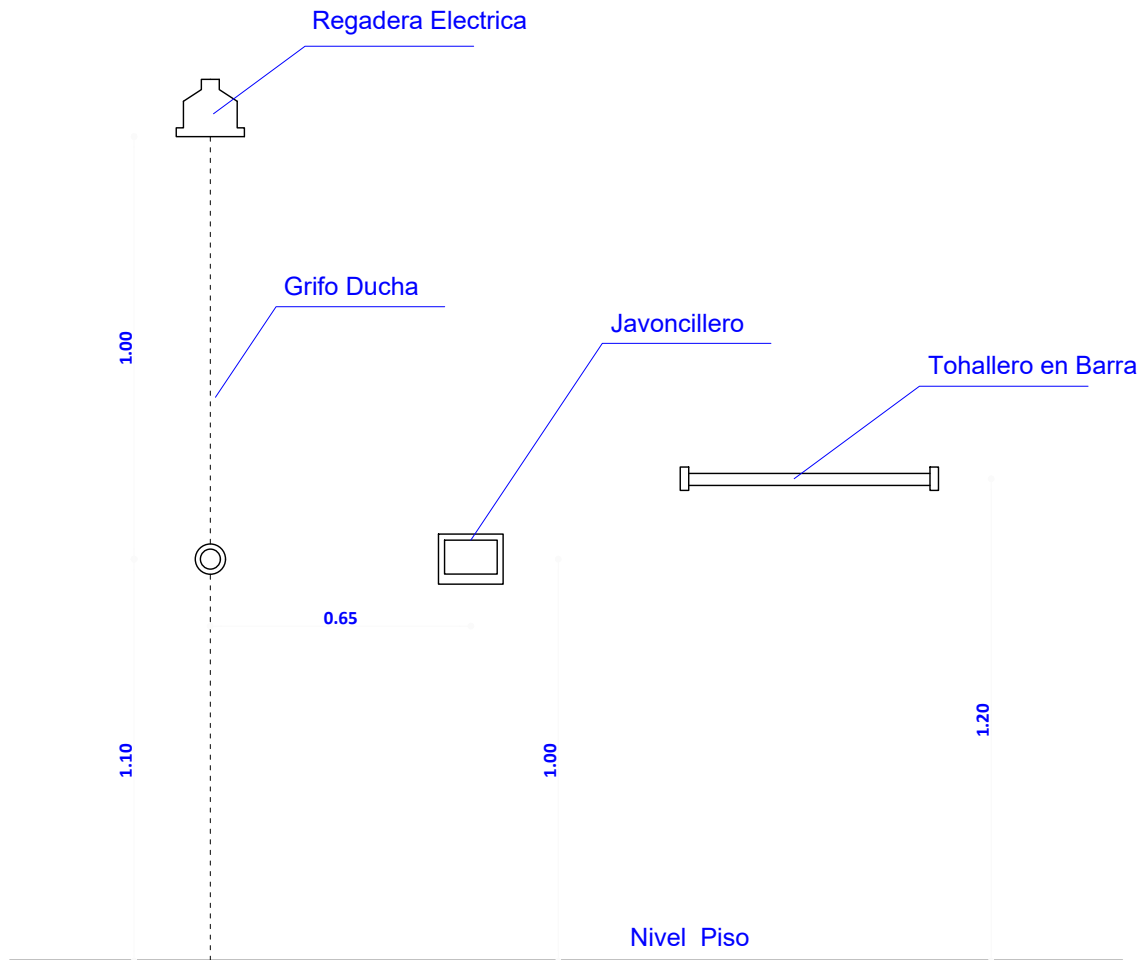
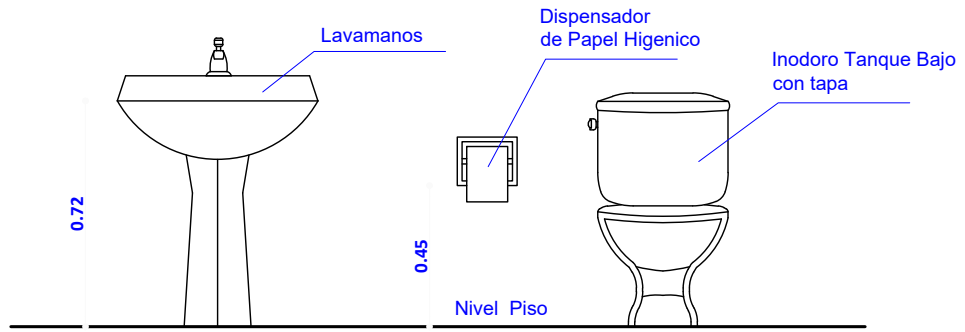

DETALLE ACCESORIOS BAÑO

AGENCIA ESTATAL DE VIVIENDA - AEVIVIENDA	
PROYECTO DE VIVIENDA CUALITATIVA EN EL MUNICIPIO DE SAN IGNACIO -FASE(XIV) 2023- BENI	
ZONA: AREA URBANA	MUNICIPIO: SAN IGNACIO
PROVINCIA: MOXOS	DEPARTAMENTO: BENI

DISEÑO ARQUITECTÓNICO:	REVISADO Y APROBADO :	FECHA: NOVIEMBRE/ 2023
		SUPERFICIE CONSTRUIDA: 50.17m ²
		LAMINA: 15 /23

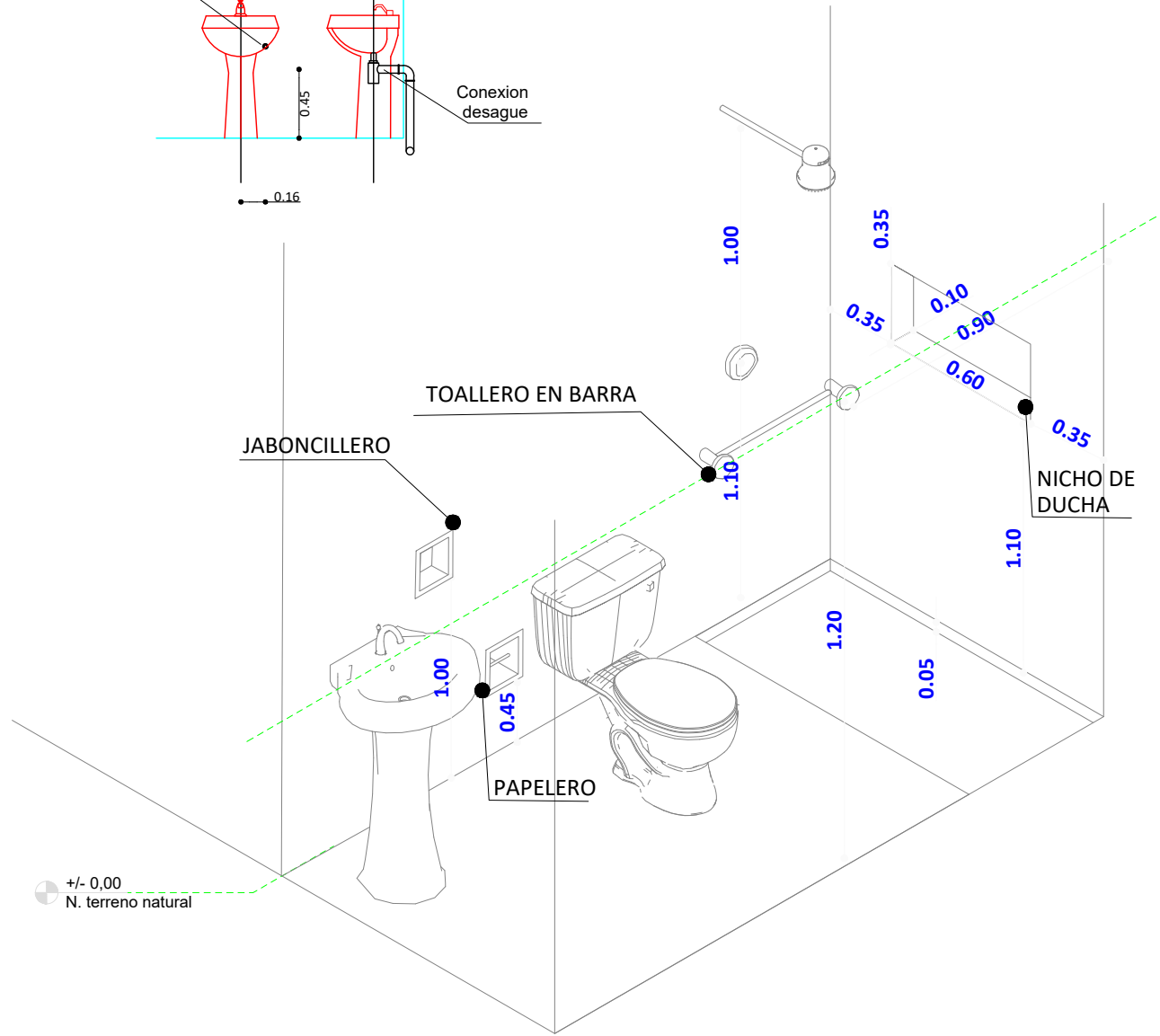
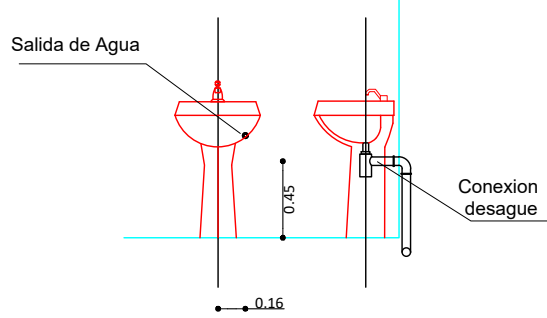
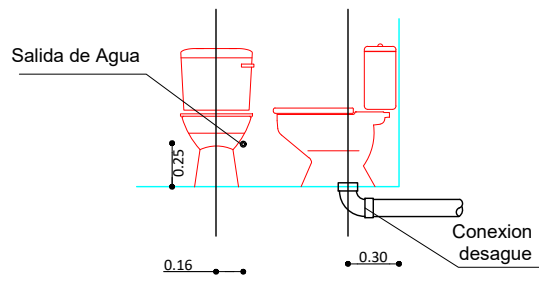

ISOMETRICO ARTEFACTOS Y ACCESORIOS BAÑO

AGENCIA ESTATAL DE VIVIENDA - AEVIVIENDA	
PROYECTO DE VIVIENDA CUALITATIVA EN EL MUNICIPIO DE SAN IGNACIO -FASE(XXIV) 2023- BENI	
ZONA: AREA URBANA	MUNICIPIO: SAN IGNACIO
PROVINCIA: MOXOS	DEPARTAMENTO: BENI

DISEÑO ARQUITECTÓNICO:	REVISADO Y APROBADO :	FECHA: NOVIEMBRE/ 2023
		SUPERFICIE CONSTRUIDA: 50.17m²
		LAMINA: 16/23

Puerta Tipo 1

P-1

1,30
2,30

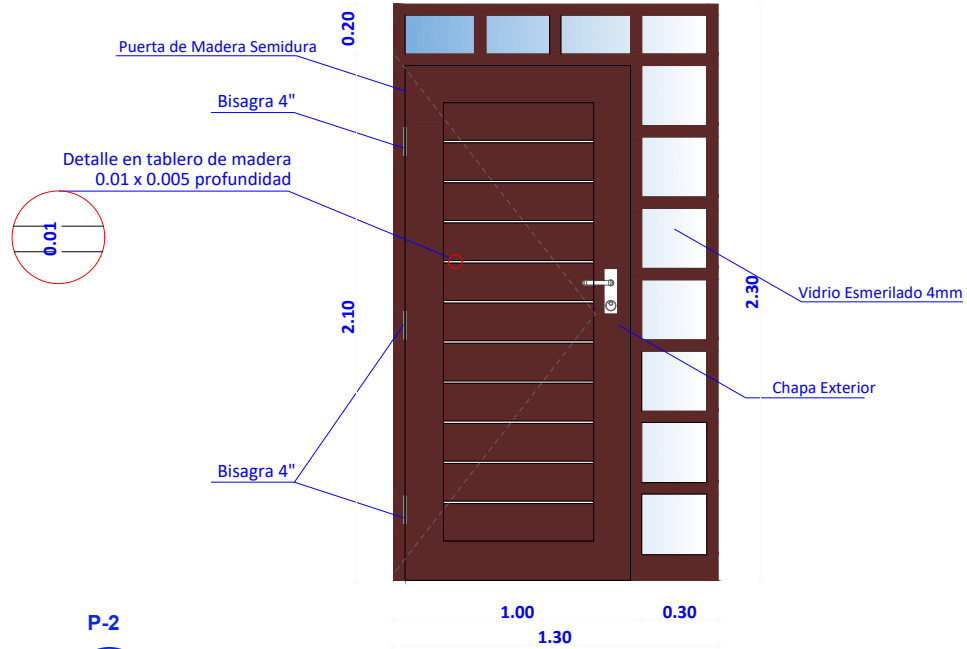

Puerta Tipo 2

P-2

0,90
2,10

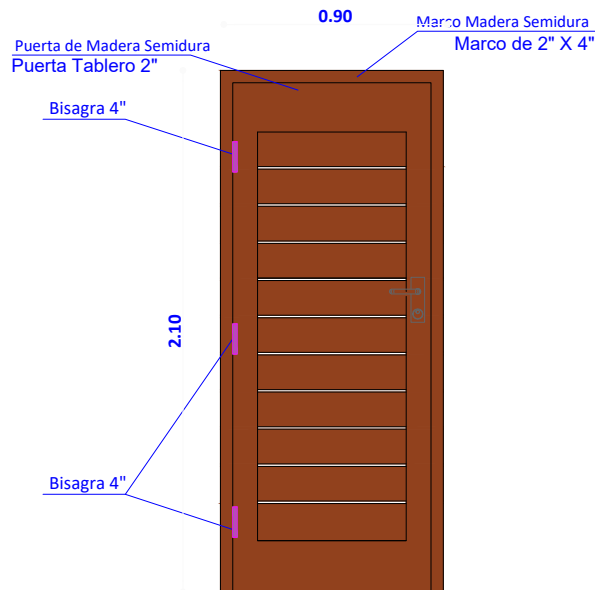

DETALLE DE PUERTAS

ESC. 1:25

AGENCIA ESTATAL DE VIVIENDA - AEVIVIENDA	
PROYECTO DE VIVIENDA CUALITATIVA EN EL MUNICIPIO DE SAN IGNACIO -FASE(XXIV) 2023- BENI	
ZONA: AREA URBANA	MUNICIPIO: SAN IGNACIO
PROVINCIA: MOXOS	DEPARTAMENTO: BENI

DISEÑO ARQUITECTÓNICO:	REVISADO Y APROBADO :	FECHA: NOVIEMBRE/ 2023
		SUPERFICIE CONSTRUIDA: 50.17m ²
		LAMINA: 17/23

Ventana Tipo 1

V-1
1.50
1.60

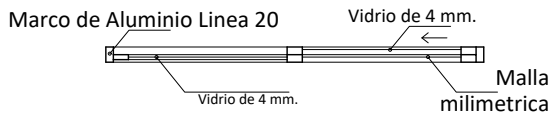
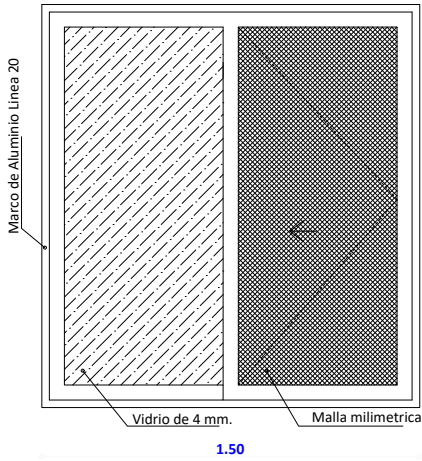

Ventana Tipo 2

V-2
1.40
1.60

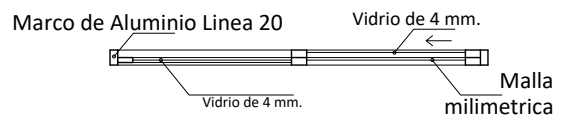
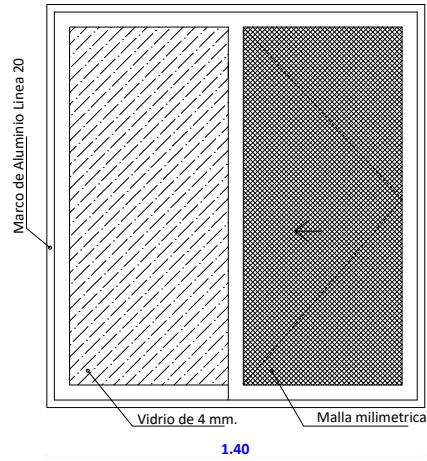

Ventana Tipo 5

V-5
0.80
1.40

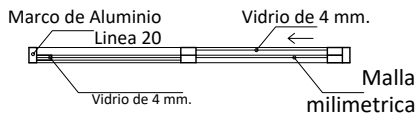
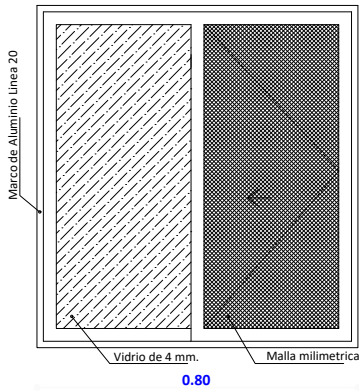

Ventana Tipo 3

V-3
0.80
0.80

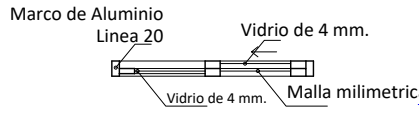
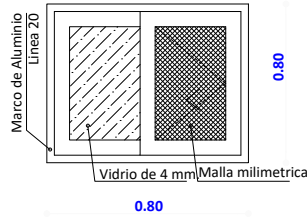

Ventana Tipo 4

V-4
0.45
0.45

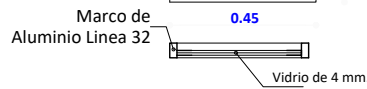
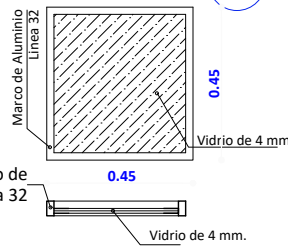

INTERIOR EXTERIOR

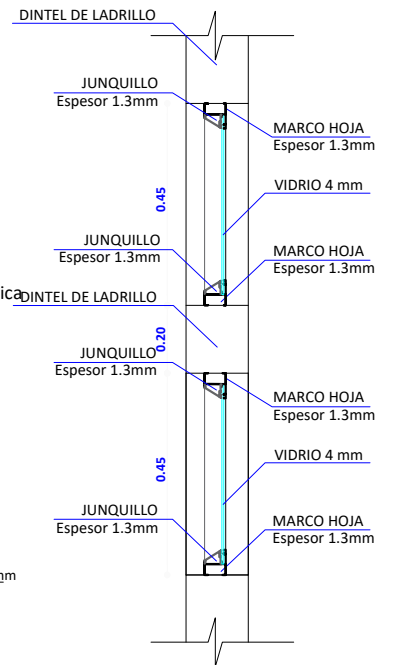

DETALLE DE VENTANAS

ESC. 1:25

DETALLE DE VENTANA PAÑO FIJO

AGENCIA ESTATAL DE VIVIENDA - AEVIVIENDA	
PROYECTO DE VIVIENDA CUALITATIVA EN EL MUNICIPIO DE SAN IGNACIO -FASE(XXIV) 2023- BENI	
ZONA: AREA URBANA	MUNICIPIO: SAN IGNACIO
PROVINCIA: MOXOS	DEPARTAMENTO: BENI

DISEÑO ARQUITECTÓNICO:	REVISADO Y APROBADO :	FECHA: NOVIEMBRE/ 2023
		SUPERFICIE CONSTRUIDA: 50.17m ²
		LAMINA: 18/23

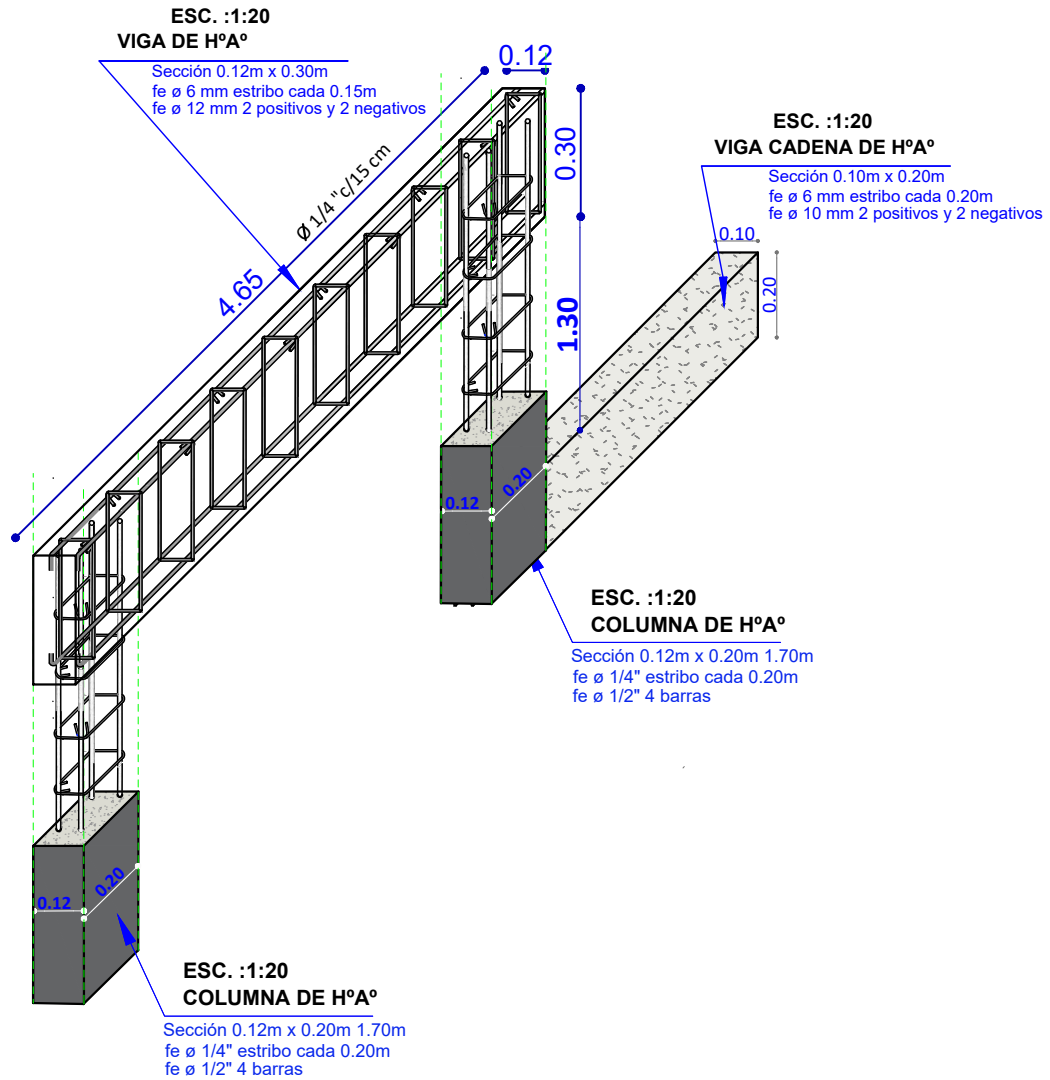

DETALLE DE VIGA DE HºAº
ESC. 1:20

AGENCIA ESTATAL DE VIVIENDA - AEVIVIENDA	
PROYECTO DE VIVIENDA CUALITATIVA EN EL MUNICIPIO DE SAN IGNACIO -FASE(XXIV) 2023- BENI	
ZONA: AREA URBANA	MUNICIPIO: SAN IGNACIO
PROVINCIA: MOXOS	DEPARTAMENTO: BENI

DISEÑO ARQUITECTÓNICO:	REVISADO Y APROBADO :	FECHA: NOVIEMBRE/ 2023
		SUPERFICIE CONSTRUIDA: 50.17m²
		LAMINA: 19 /23

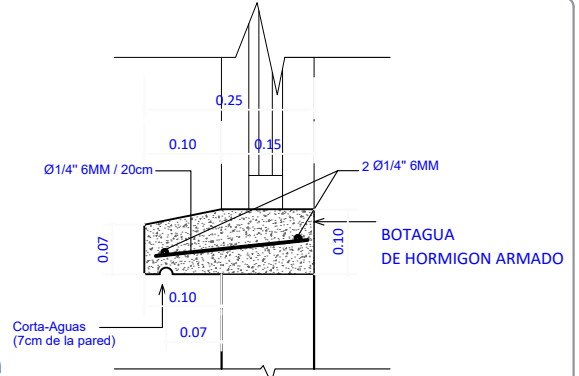
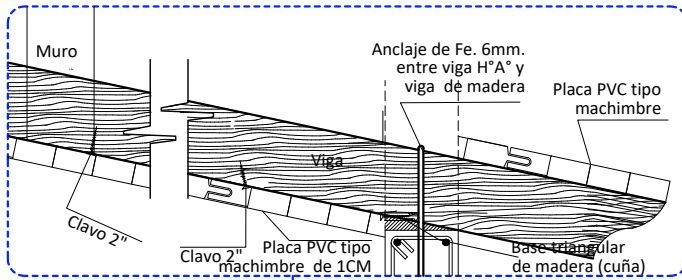

DETALLE DE BOTAGUA
ESC. 1:20

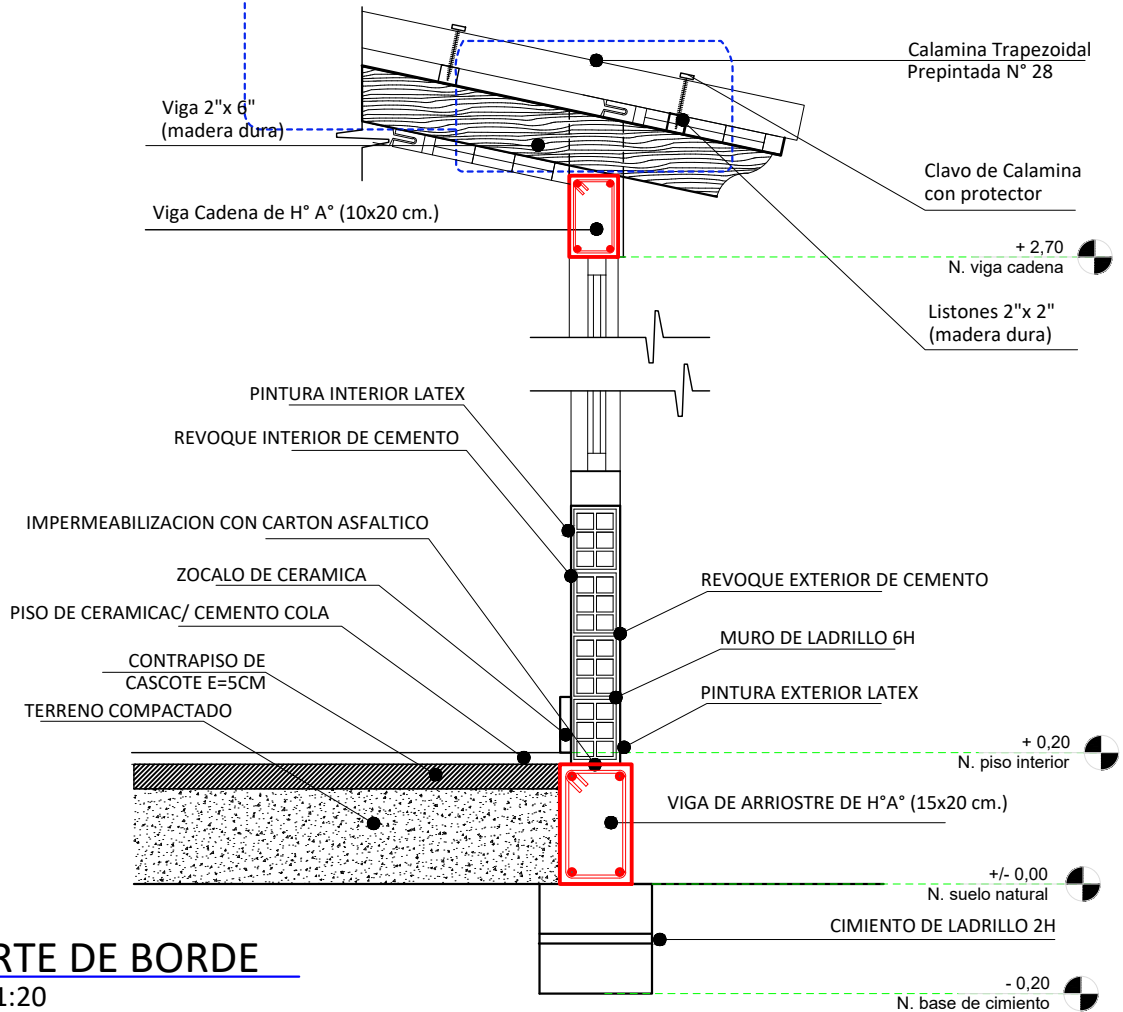

CORTE DE BORDE
ESC. 1:20

AGENCIA ESTATAL DE VIVIENDA - AEVIENDA	
PROYECTO DE VIVIENDA CUALITATIVA EN EL MUNICIPIO DE SAN IGNACIO -FASE(XXIV) 2023- BENI	
ZONA: AREA URBANA	MUNICIPIO: SAN IGNACIO
PROVINCIA: MOXOS	DEPARTAMENTO: BENI

DISEÑO ARQUITECTÓNICO:	REVISADO Y APROBADO :	FECHA: NOVIEMBRE/ 2023
		SUPERFICIE CONSTRUIDA: 50.17m ²
		LAMINA: 20/23

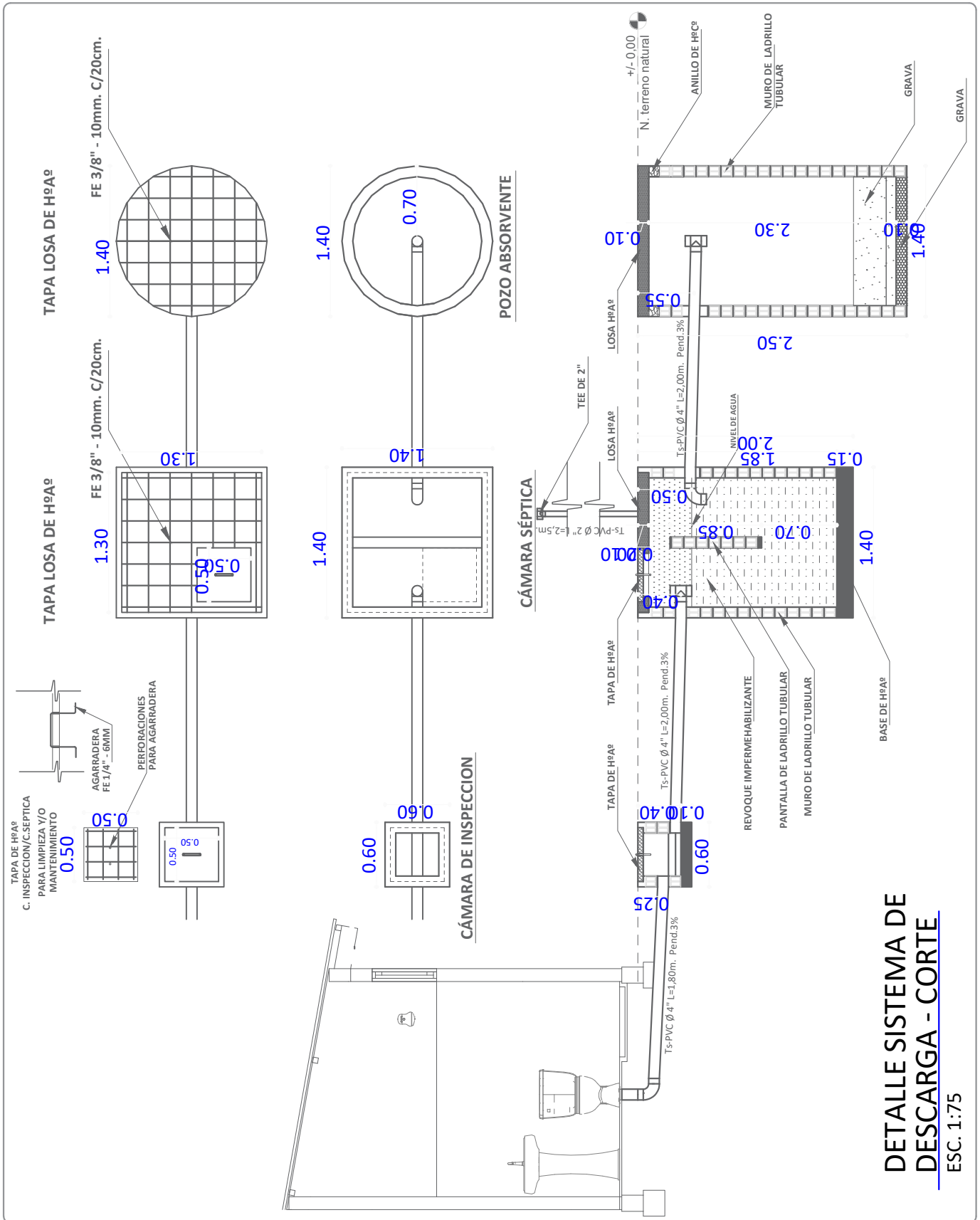

**DETALLE SISTEMA DE
DESCARGA - CORTE**
ESC. 1:75

AGENCIA ESTATAL DE VIVIENDA - AEVIVIENDA	
PROYECTO DE VIVIENDA CUALITATIVA EN EL MUNICIPIO DE SAN IGNACIO -FASE(XIV) 2023- BENI	
ZONA: AREA URBANA	MUNICIPIO: SAN IGNACIO
PROVINCIA: MOXOS	DEPARTAMENTO: BENI

DISEÑO ARQUITECTÓNICO:	REVISADO Y APROBADO :	FECHA: NOVIEMBRE/ 2023
		SUPERFICIE CONSTRUIDA: 50.17m²
		LAMINA: 21 /23

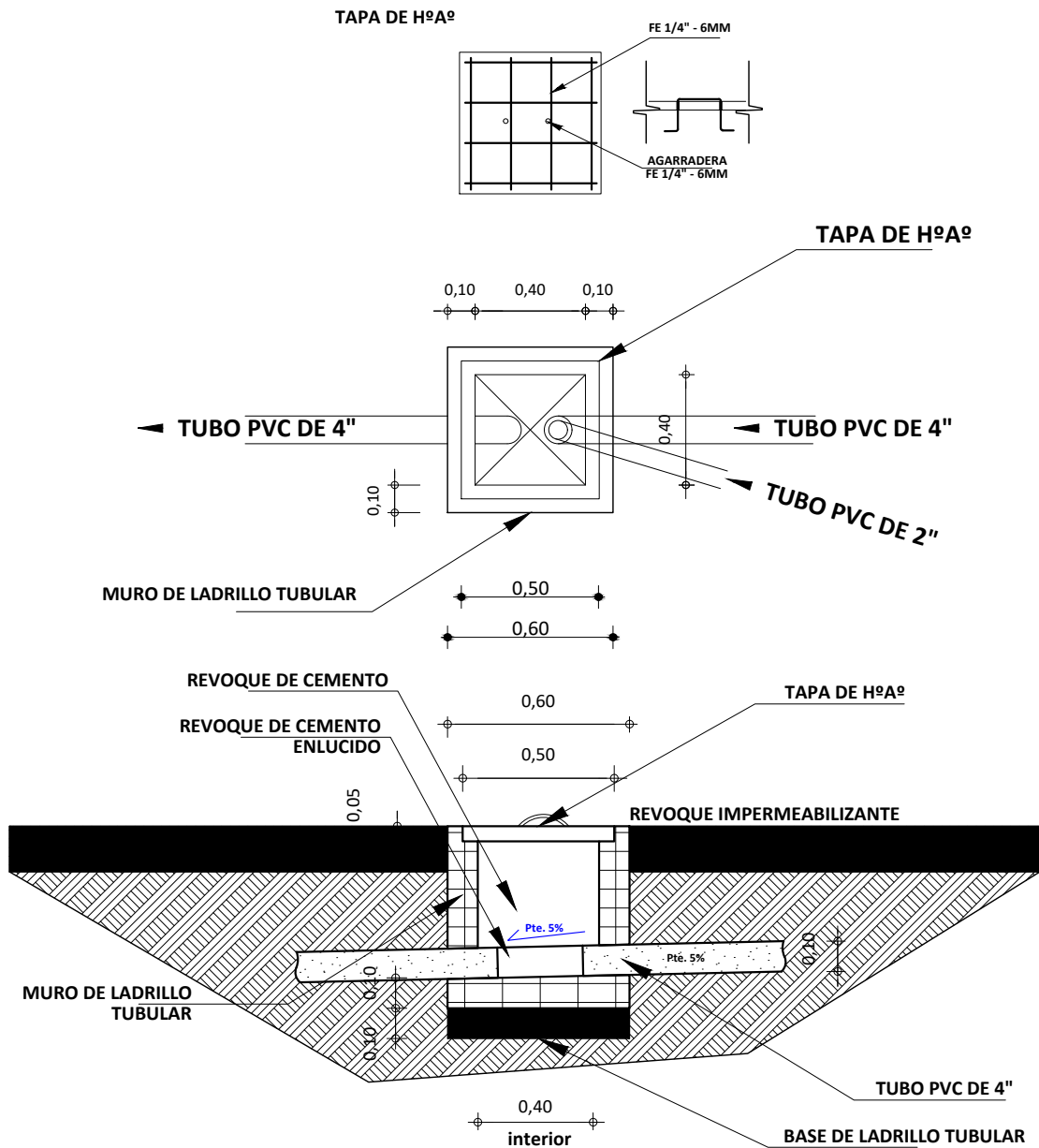



DETALLE CAMARA DE INSPECCION
 ESC. 1:35

AGENCIA ESTATAL DE VIVIENDA - AEVIVIENDA	
PROYECTO DE VIVIENDA CUALITATIVA EN EL MUNICIPIO DE SAN IGNACIO -FASE(XXIV) 2023- BENI	
ZONA: AREA URBANA	MUNICIPIO: SAN IGNACIO
PROVINCIA: MOXOS	DEPARTAMENTO: BENI

DISEÑO ARQUITECTÓNICO:	REVISADO Y APROBADO :	FECHA: NOVIEMBRE/ 2023
		SUPERFICIE CONSTRUIDA: 50.17m²
		LAMINA: 22 /23

SIMBOLOGIA

	ESQUINERO INTERIOR DE PVC
	ESQUINERO EXTERIOR DE PVC
	PLAFÓN DE PVC



**DETALLE DE
ESQUINERO INTERIOR**

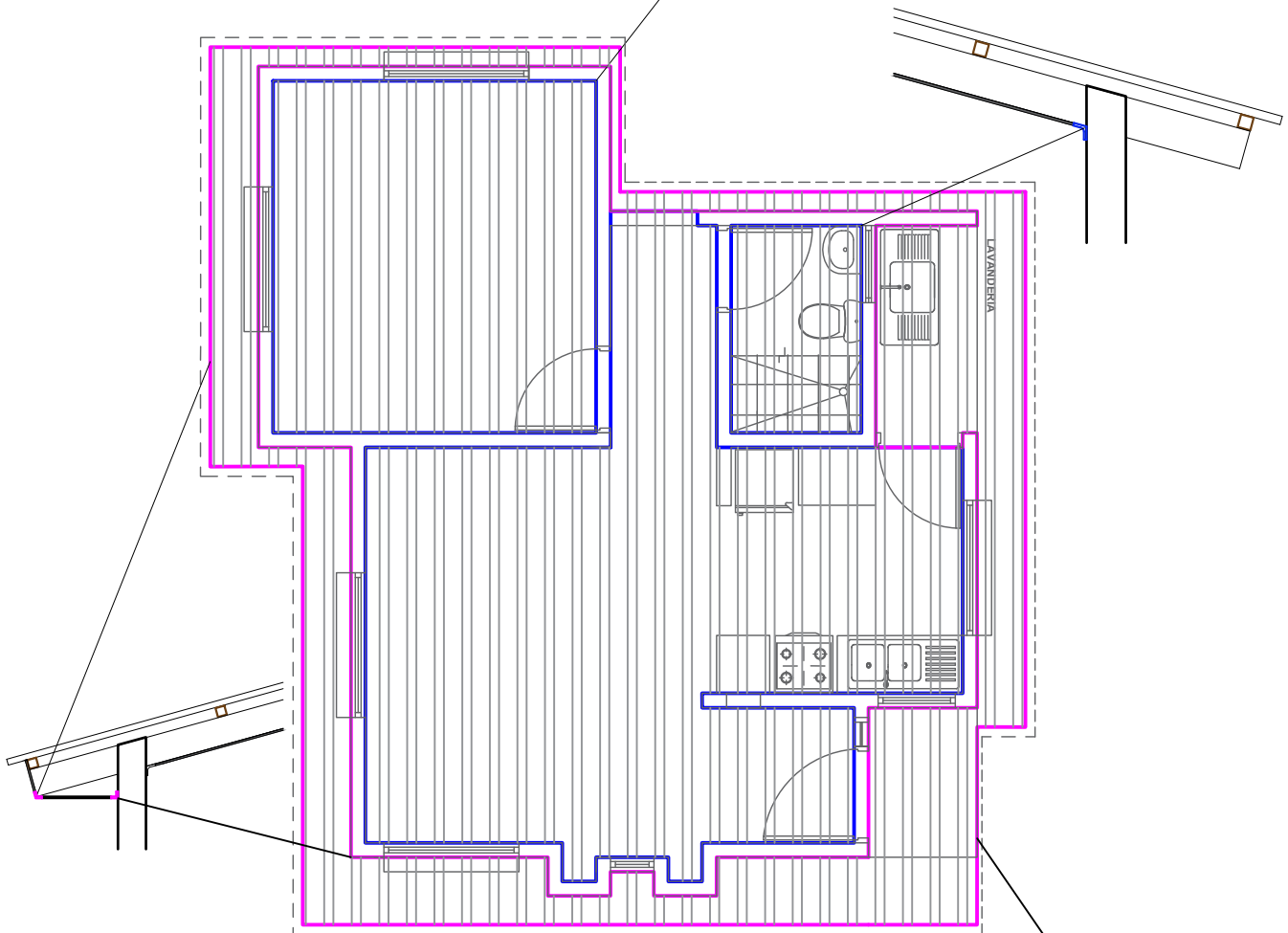

DETALLE DE ESQUINERO EXTERIOR



PLANO DE PVC INTERIOR - EXTERIOR

ESC. 1:75

AGENCIA ESTATAL DE VIVIENDA - AEVIVIENDA

**PROYECTO DE VIVIENDA CUALITATIVA EN EL
MUNICIPIO DE SAN IGNACIO -FASE(XXIV) 2023- BENI**

ZONA: **AREA URBANA**

MUNICIPIO:
SAN IGNACIO

PROVINCIA: **MOXOS**

DEPARTAMENTO:
BENI

DISEÑO ARQUITECTÓNICO:

REVISADO Y APROBADO :

FECHA: **NOVIEMBRE/ 2023**

SUPERFICIE
CONSTRUIDA: **50.17m²**

LAMINA:

23 /23