

PLANO DE EXCAVACIONES

ESCALA: 1:75

DETALLE DE EXCAVACIONES

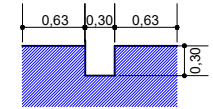

EXCAVACION CIMENTOS
ESC: 1:50

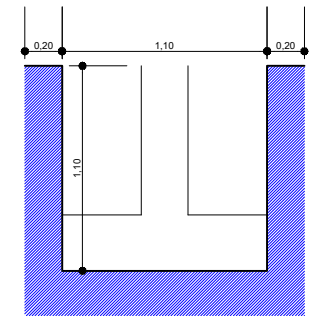

EXCAVACION ZAPATAS
ESC: 1:50

CIMENTO
DE H°C°

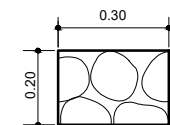

AGENCIA ESTATAL DE VIVIENDA - AEVIVIENDA

NOMBRE DEL PROYECTO:
PROYECTO DE VIVIENDA CUALITATIVA EN EL MUNICIPIO DE YACUIBA -FASE (XLVI) 2023- TARIJA

MUNICIPIO:
YACUIBA

VIVIENDAS:
40 U.H.

PLANO DE:
DORMITORIO, COCINA, AMBIENTE MULTIUSO Y BAÑO

PROVINCIA: GRAN CHACO

DEPARTAMENTO:
TARIJA

MODULO:
1: AMPLIACION

DISEÑADO POR:

REVISADO Y APROBADO POR:

FECHA: NOVIEMBRE 2023

SUPERFICIE:
34.16m²

LAMINA:
01/53



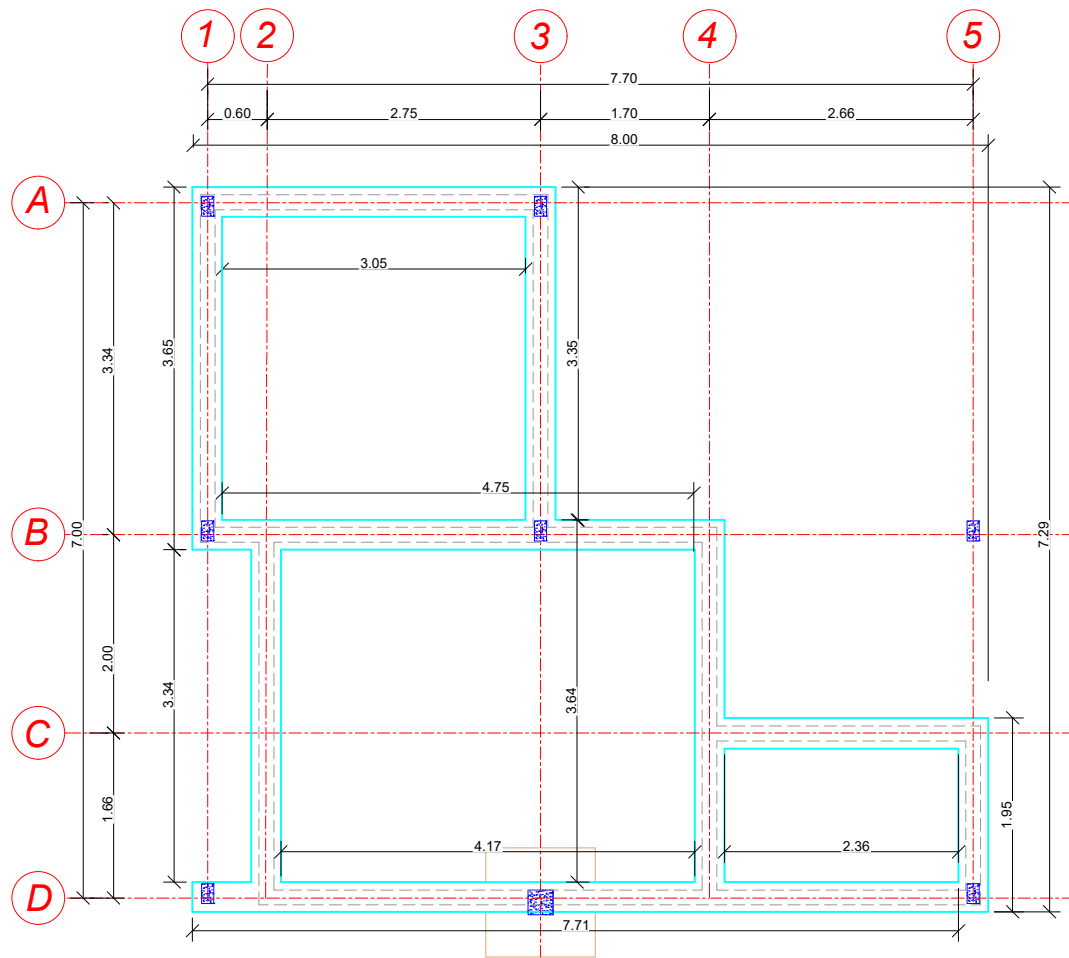

PLANO DE CIMIENTOS Y ZAPATAS

ESCALA: 1:75

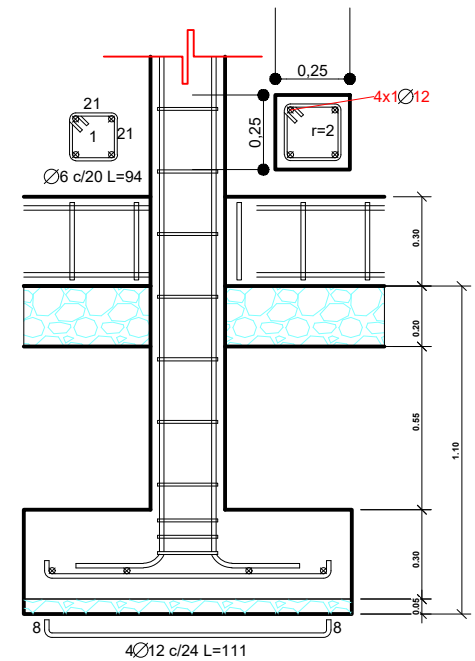
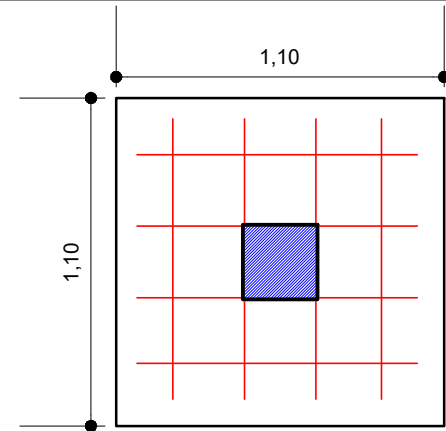

AGENCIA ESTATAL DE VIVIENDA - AEVIVIENDA

NOMBRE DEL PROYECTO:
PROYECTO DE VIVIENDA CUALITATIVA EN EL MUNICIPIO DE YACUIBA -FASE (XLVI) 2023- TARIJA

MUNICIPIO:
YACUIBA

VIVIENDAS:
40 U.H.

PLANO DE:
DORMITORIO, COCINA, AMBIENTE MULTIUSO Y BAÑO

PROVINCIA: GRAN CHACO

DEPARTAMENTO:
TARIJA

MODULO:
1: AMPLIACION

DISEÑADO POR:

REVISADO Y APROBADO POR:

FECHA: NOVIEMBRE 2023

SUPERFICIE:
34.16m²

LAMINA:
02/53



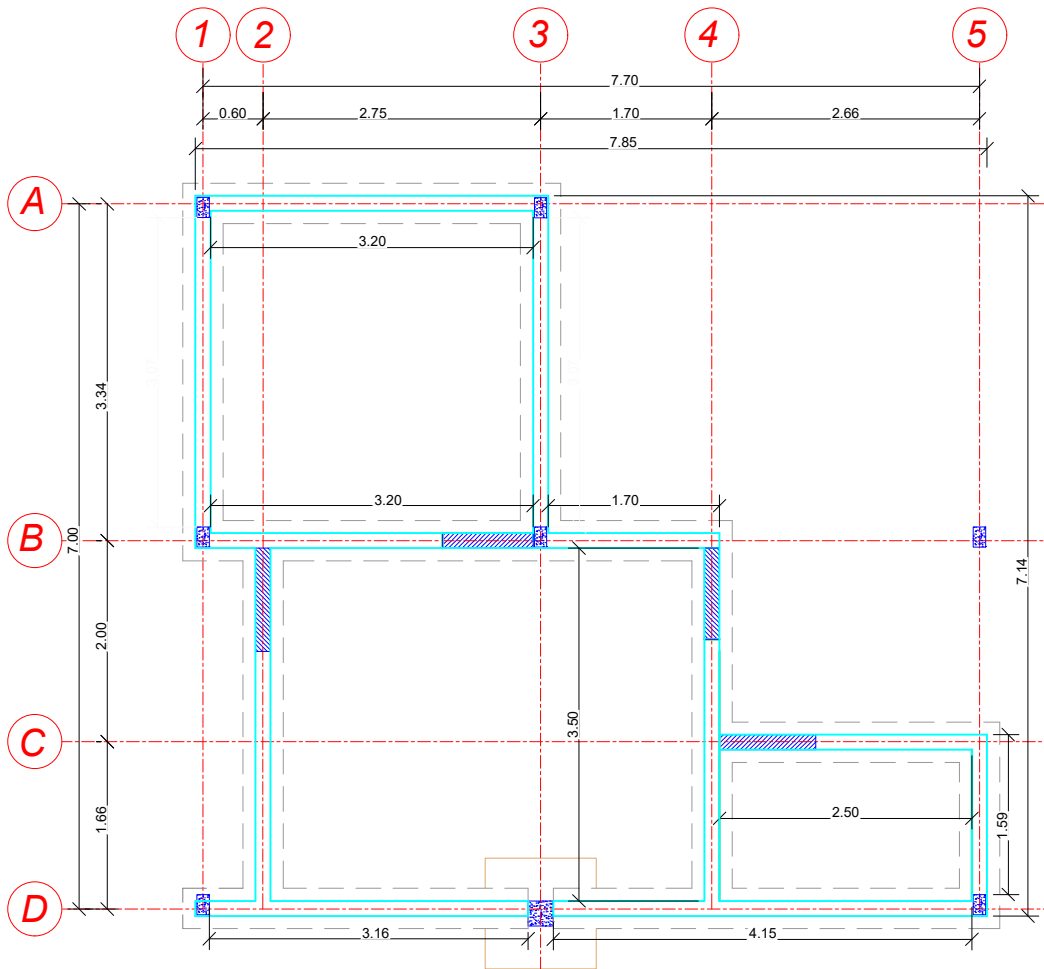

PLANO DE VIGA DE ARRIOSTRE Y COLUMNAS

ESCALA: 1:75

VIGA DE ARRIOSTRE DE H°A°

COLUMNA DE H°A° 0.20X0.12 (NO ESTRUCTURAL)

SECCIÓN TRANSVERSAL

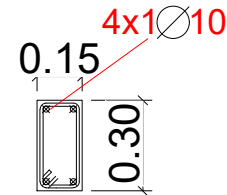

SECCIÓN LONGITUDINAL

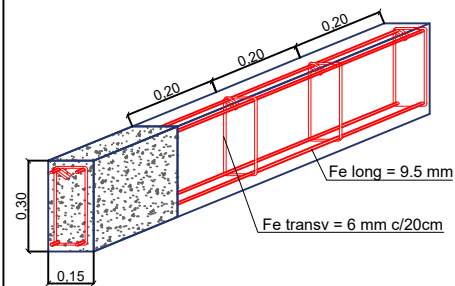

AREA DE VANOS (PUERTAS)

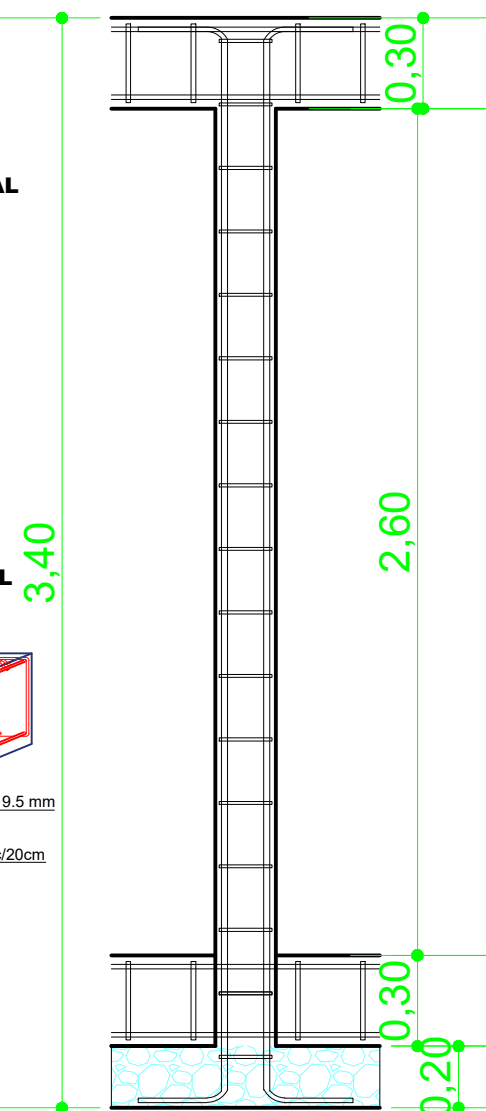

AGENCIA ESTATAL DE VIVIENDA - AEVIENDA

DISEÑADO POR:

REVISADO Y APROBADO POR:

FECHA: NOVIEMBRE 2023

NOMBRE DEL PROYECTO:
PROYECTO DE VIVIENDA CUALITATIVA EN EL MUNICIPIO DE YACUIBA -FASE (XIV) 2023- TARIJA

MUNICIPIO:
YACUIBA

VIVIENDAS:
40 U.H.

PLANO DE:
DORMITORIO, COCINA, AMBIENTE MULTIUSO Y BAÑO

PROVINCIA: GRAN CHACO

DEPARTAMENTO:
TARIJA

MODULO:
1: AMPLIACION

SUPERFICIE:

34.16m²

LAMINA:
03/53



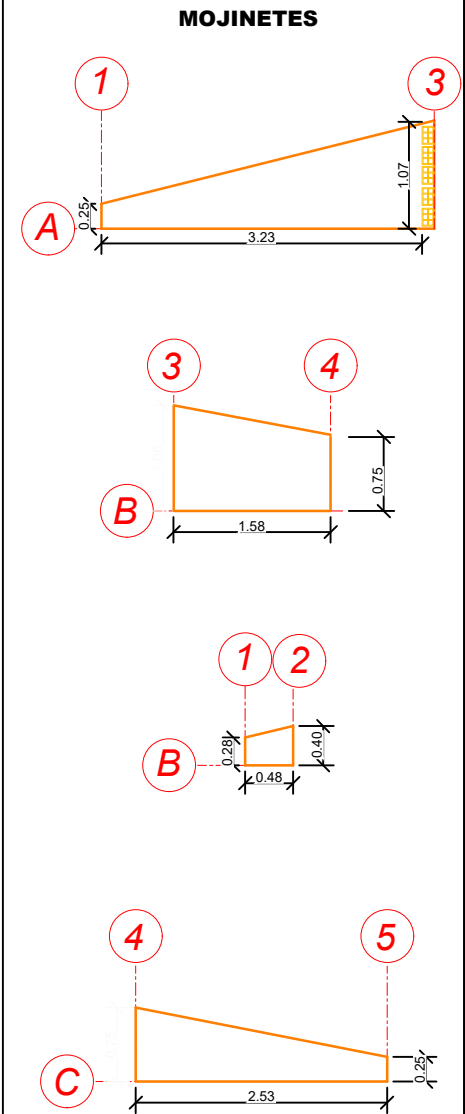
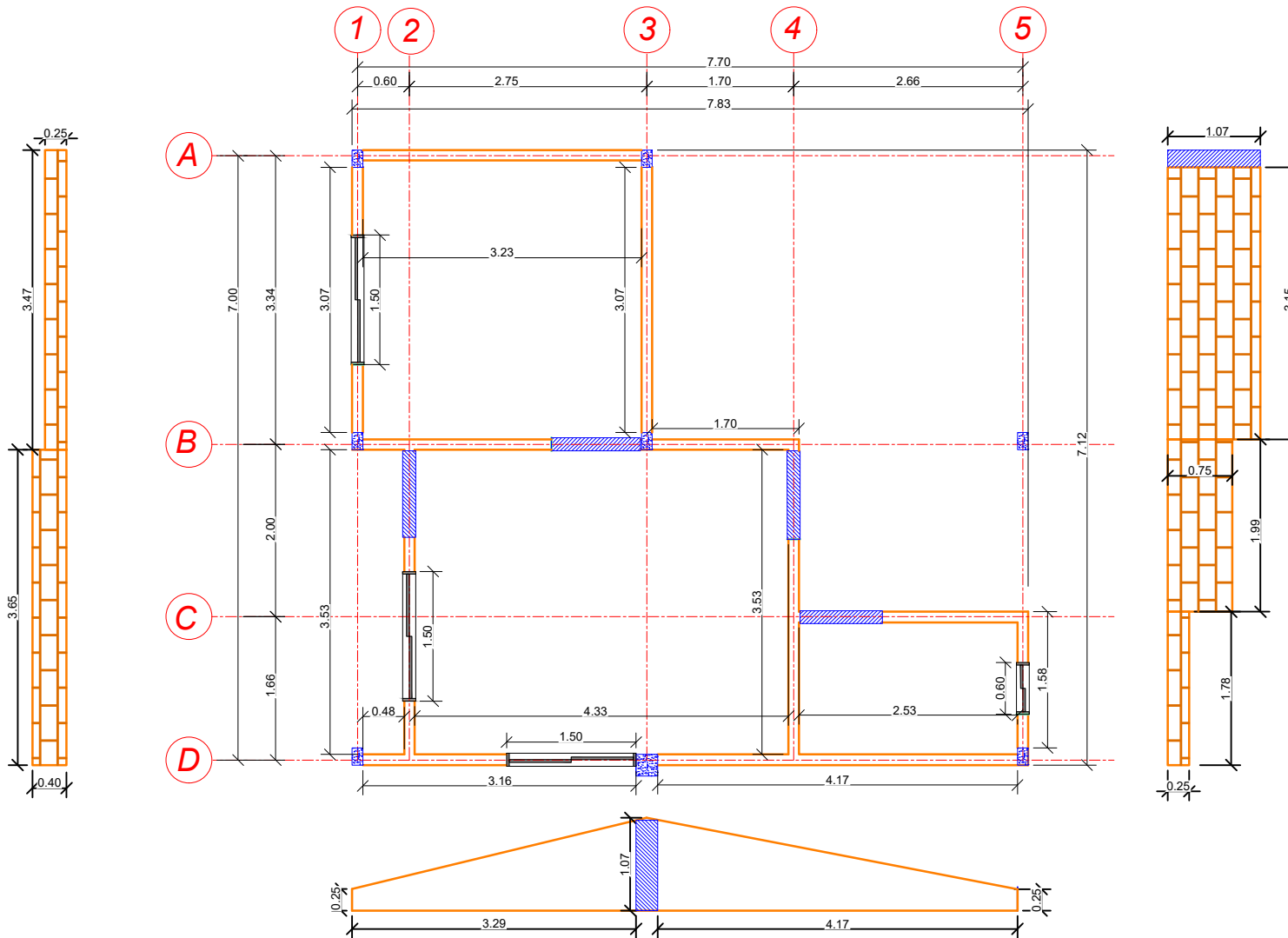

PLANO MURO DE LADRILLO

ESCALA: 1:75

AGENCIA ESTATAL DE VIVIENDA - AEVIVIENDA

NOMBRE DEL PROYECTO:
PROYECTO DE VIVIENDA CUALITATIVA EN EL MUNICIPIO DE YACUIBA -FASE (XIV) 2023- TARIJA

MUNICIPIO:
YACUIBA

VIVIENDAS:
40 U.H.

PLANO DE:
DORMITORIO, COCINA, AMBIENTE MULTIUSO Y BAÑO

PROVINCIA: GRAN CHACO

DEPARTAMENTO: TARIJA

MODULO: 1: AMPLIACION

DISEÑADO POR:

REVISADO Y APROBADO POR:

FECHA: NOVIEMBRE 2023

SUPERFICIE:
34.16m²

LAMINA:
04/53



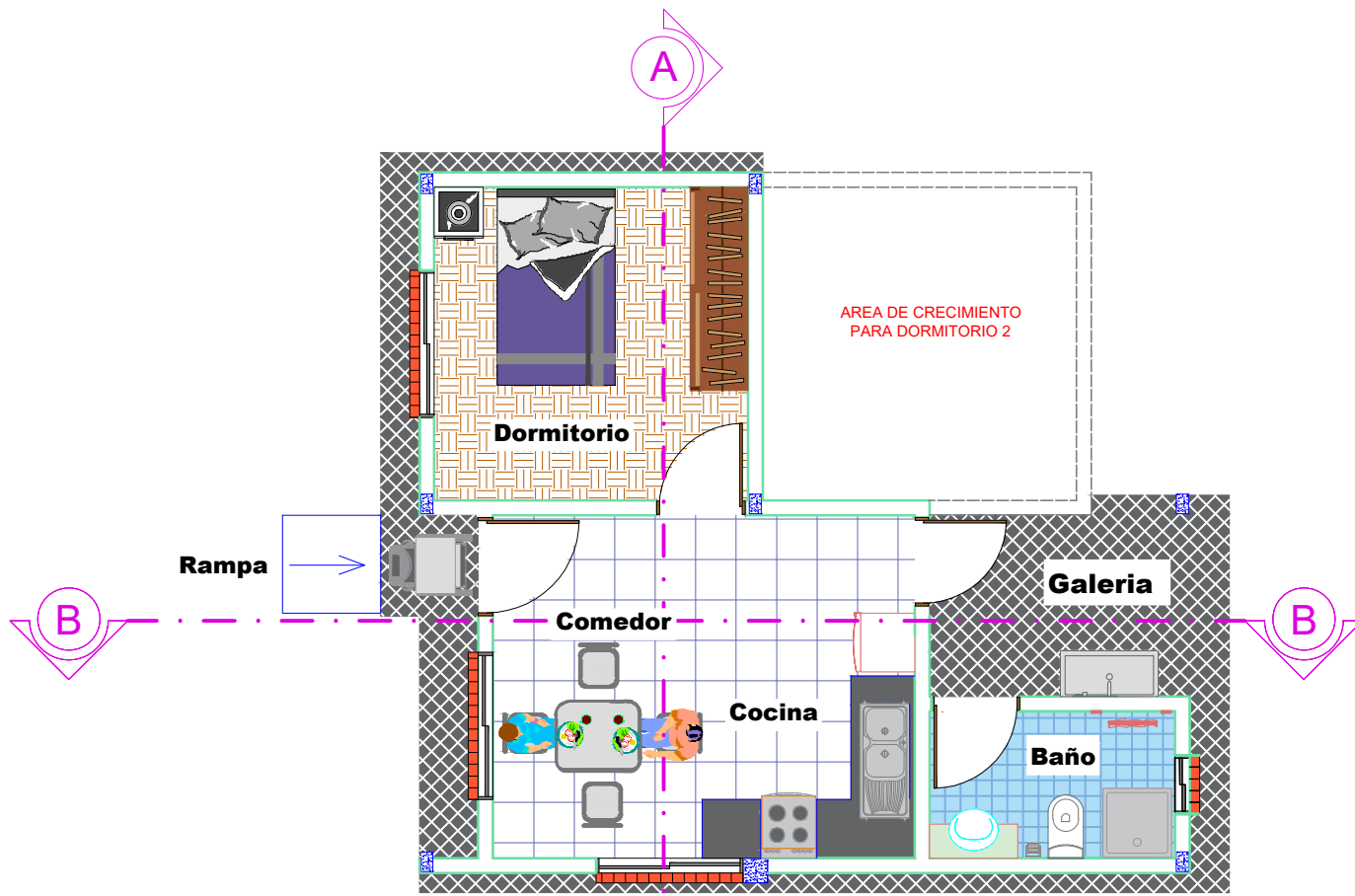

AREA TOTAL: 34.16 M2

PLANO PLANTA AMOBLADA

ESCALA: 1:75

AGENCIA ESTATAL DE VIVIENDA - AEVIVIENDA			DISEÑADO POR:	REVISADO Y APROBADO POR:	FECHA: NOVIEMBRE 2023
NOMBRE DEL PROYECTO: PROYECTO DE VIVIENDA CUALITATIVA EN EL MUNICIPIO DE YACUIBA -FASE(XLVI) 2023- TARIJA					SUPERFICIE: 34.16m ²
MUNICIPIO: YACUIBA	VIVIENDAS: 40 U.H.	PLANO DE: DORMITORIO, COCINA, AMBIENTE MULTIUSO Y BAÑO			LAMINA: 05/53
PROVINCIA: GRAN CHACO	DEPARTAMENTO: TARIJA	MODULO: 1: AMPLIACION			

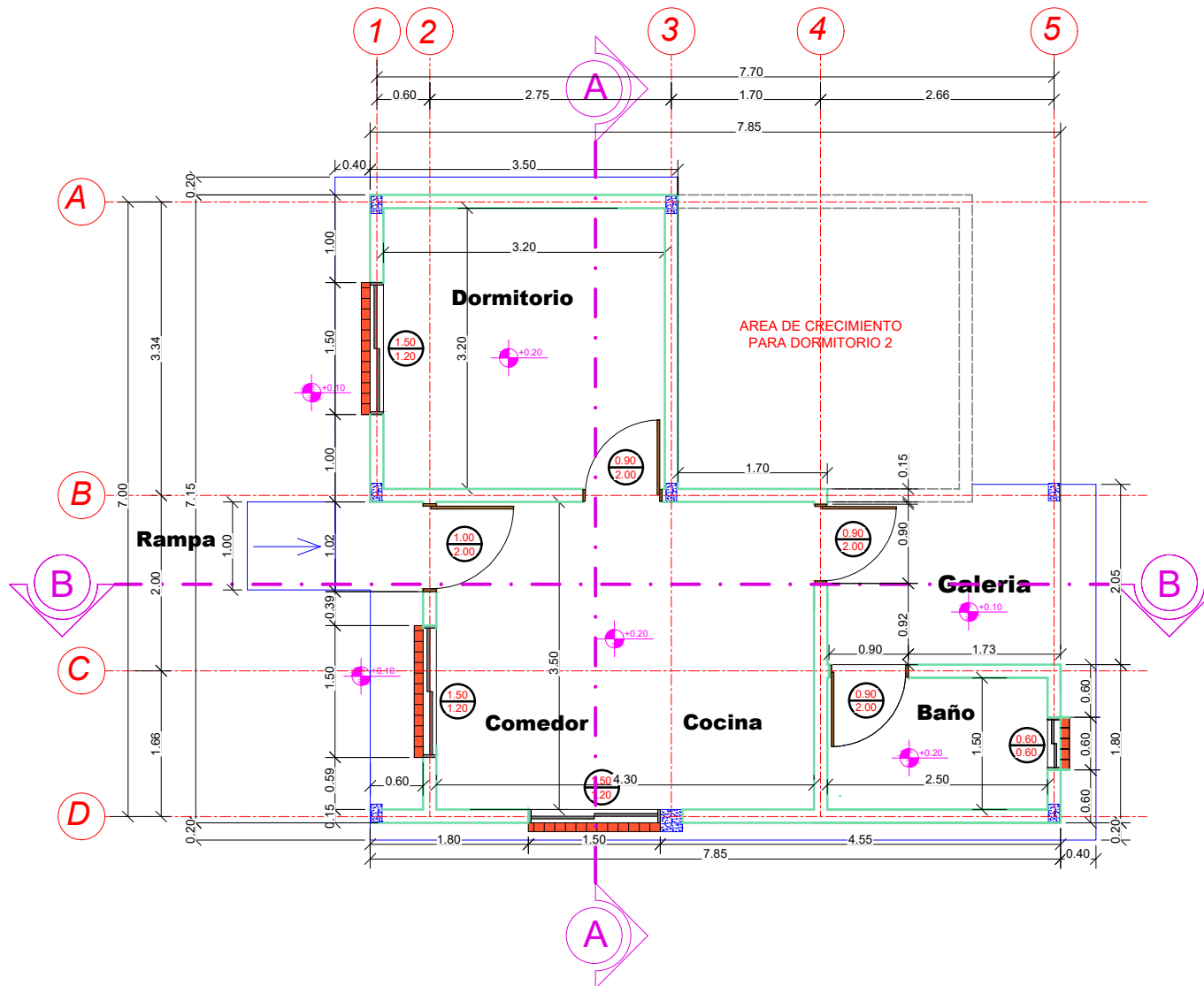

PLANO PLANTA ACOTADA

ESCALA: 1:75

AGENCIA ESTATAL DE VIVIENDA - AEVIVIENDA

NOMBRE DEL PROYECTO:
PROYECTO DE VIVIENDA CUALITATIVA EN EL MUNICIPIO DE YACUIBA -FASE(XLVI) 2023- TARIJA

MUNICIPIO:
YACUIBA

VIVIENDAS:
40 U.H.

PLANO DE:
DORMITORIO, COCINA, AMBIENTE MULTIUSO Y BAÑO

PROVINCIA: GRAN CHACO

DEPARTAMENTO:
TARIJA

MODULO:
1: AMPLIACION

DISEÑADO POR:

REVISADO Y APROBADO POR:

FECHA: NOVIEMBRE 2023

SUPERFICIE:
34.16m²

LAMINA:
06/53



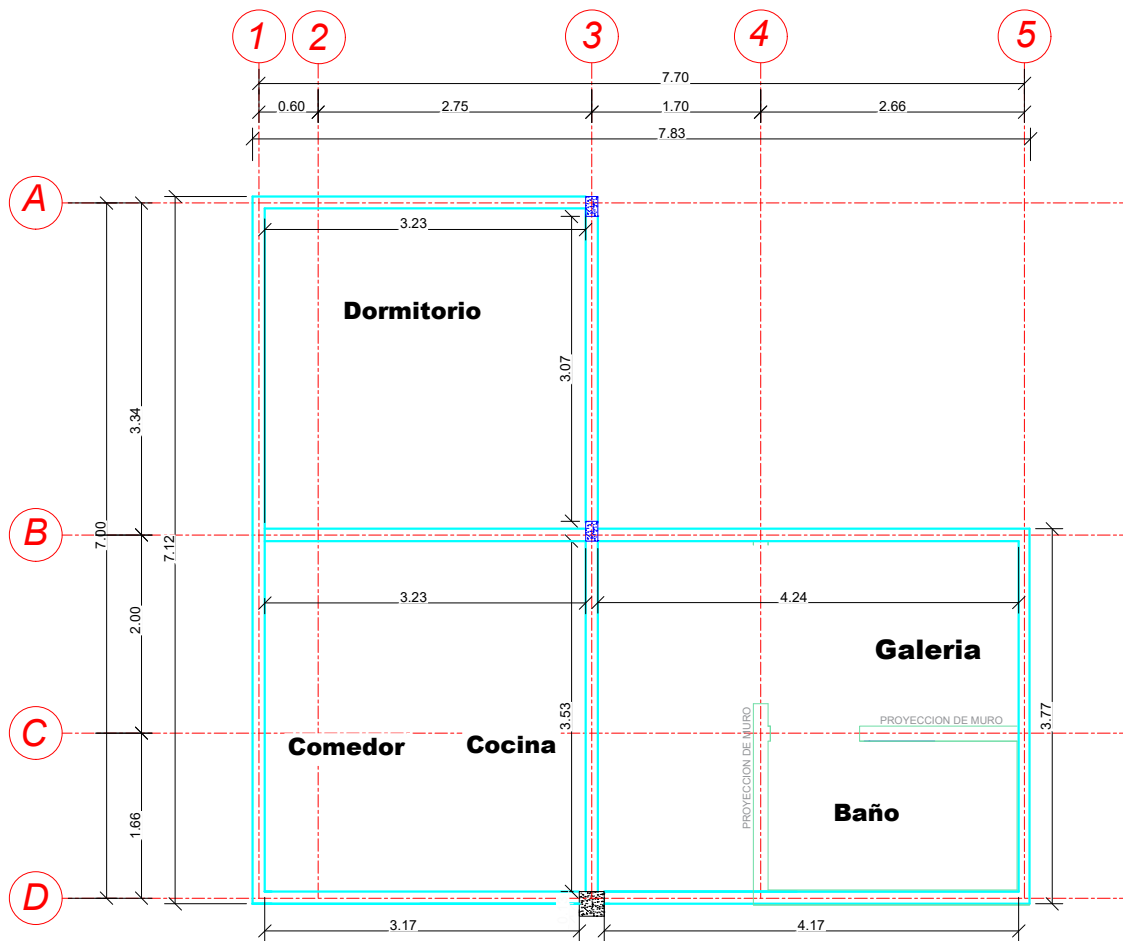

PLANO DETALLE DE VIGA CADENA

ESCALA: 1:75

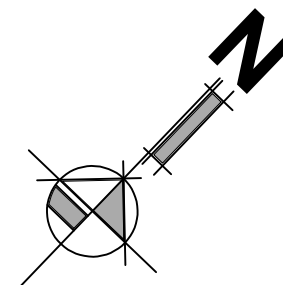

DETALLE DE VIGA CADENA

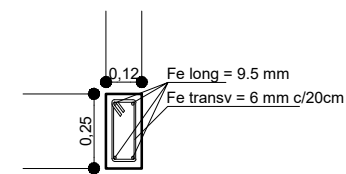

SECCIÓN TRANSVERSAL

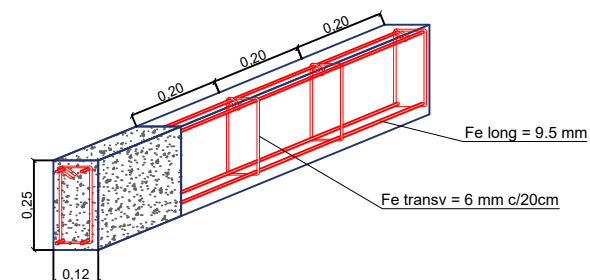

SECCIÓN LONGITUDINAL

AGENCIA ESTATAL DE VIVIENDA - AEVIVIENDA

NOMBRE DEL PROYECTO:
PROYECTO DE VIVIENDA CUALITATIVA EN EL MUNICIPIO DE YACUIBA -FASE (XLVI) 2023- TARIJA

MUNICIPIO:
YACUIBA

VIVIENDAS:
40 U.H.

PLANO DE:
DORMITORIO, COCINA, AMBIENTE
MULTIUSO Y BAÑO

PROVINCIA: GRAN CHACO

DEPARTAMENTO:
TARIJA

MODULO:
1: AMPLIACION

DISEÑADO POR:

REVISADO Y APROBADO POR:

FECHA: NOVIEMBRE 2023

SUPERFICIE:
34.16m²

LAMINA:
07/53



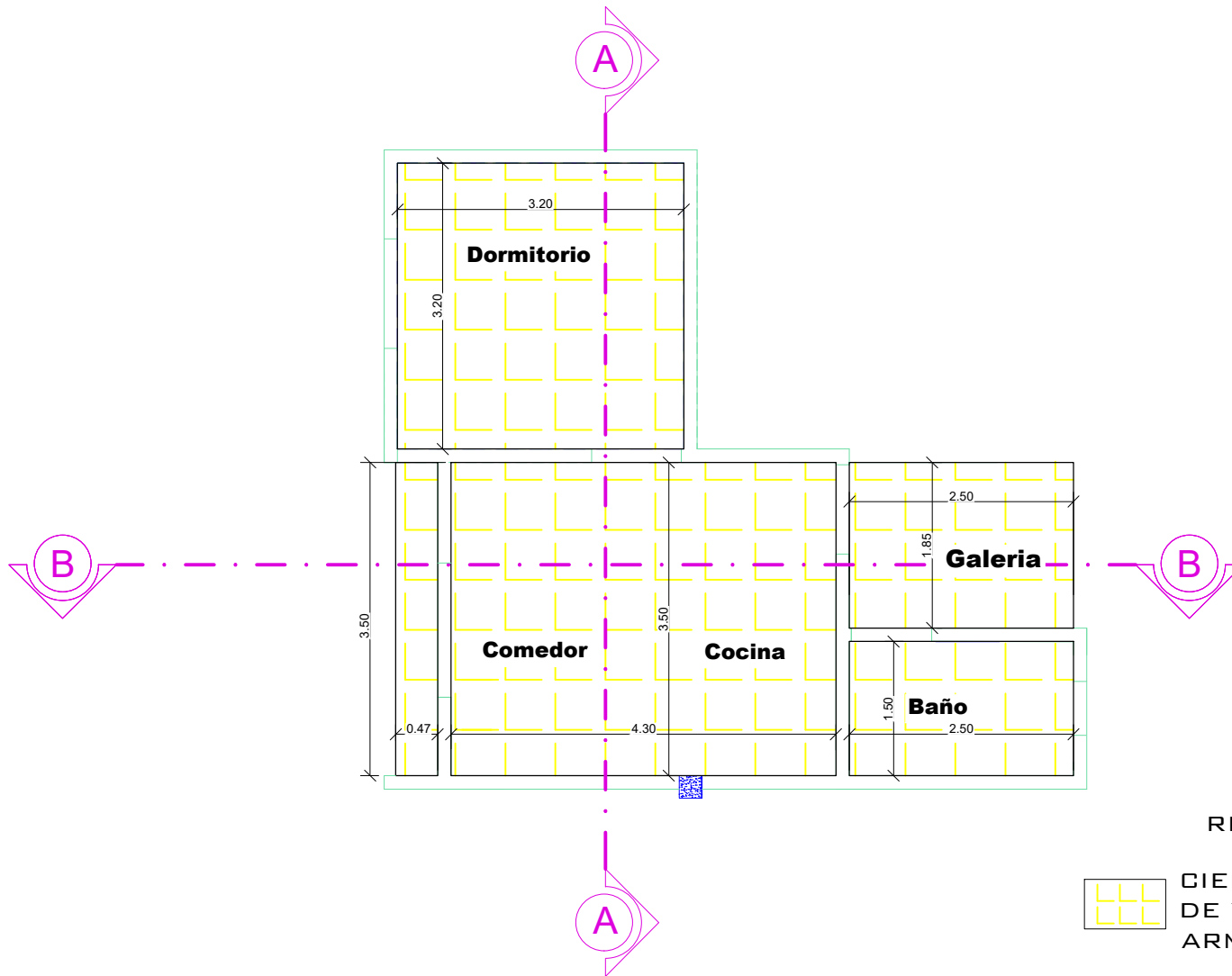

REFERENCIAS



CIELO FALSO DE PLAFON DE YESO PVC TIPO ARMSTRONG

PLANO DETALLE DE CIELO FALSO DE PLAFÓN DE YESO PVC TIPO ARMSTRONG

ESCALA: 1:75

AGENCIA ESTATAL DE VIVIENDA - AEVIVIENDA

NOMBRE DEL PROYECTO:
PROYECTO DE VIVIENDA CUALITATIVA EN EL MUNICIPIO DE YACUIBA -FASE(XLVI) 2023- TARIJA

MUNICIPIO:
YACUIBA

VIVIENDAS:
40 U.H.

PLANO DE:
DORMITORIO, COCINA, AMBIENTE MULTIUSO Y BAÑO

PROVINCIA: GRAN CHACO

DEPARTAMENTO: TARIJA

MODULO: 1: AMPLIACION

DISEÑADO POR:

REVISADO Y APROBADO POR:

FECHA: NOVIEMBRE 2023

SUPERFICIE:
34.16m²

LAMINA:
08/53



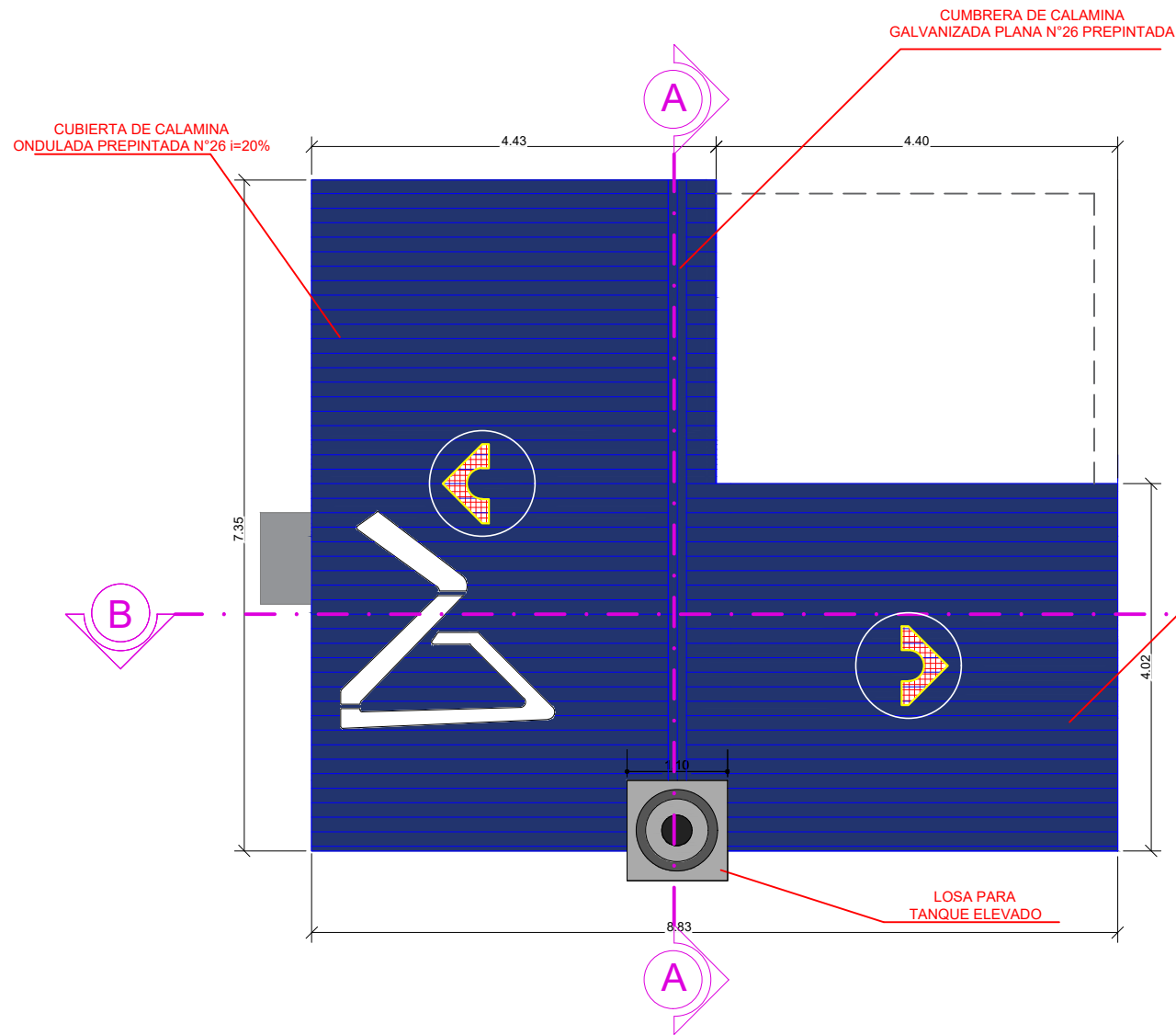

CUBIERTA DE CALAMINA ONDULADA PREPINTADA N°26 i=20%

CUBIERTA SECTOR LOSA DEL TANQUE ELEVADO

MEMBRANA ASFALTICA

PLANO DETALLE DE CUBIERTAS

ESCALA: 1:75

AGENCIA ESTATAL DE VIVIENDA - AEVIVIENDA

NOMBRE DEL PROYECTO:
PROYECTO DE VIVIENDA CUALITATIVA EN EL MUNICIPIO DE YACUIBA -FASE (XLVI) 2023- TARIJA

MUNICIPIO:
YACUIBA

VIVIENDAS:
40 U.H.

PLANO DE:
DORMITORIO, COCINA, AMBIENTE MULTIUSO Y BAÑO

PROVINCIA: GRAN CHACO

DEPARTAMENTO: TARIJA

MODULO: 1: AMPLIACION

DISEÑADO POR:

REVISADO Y APROBADO POR:

FECHA: NOVIEMBRE 2023

SUPERFICIE:
34.16m²

LAMINA:
09/53



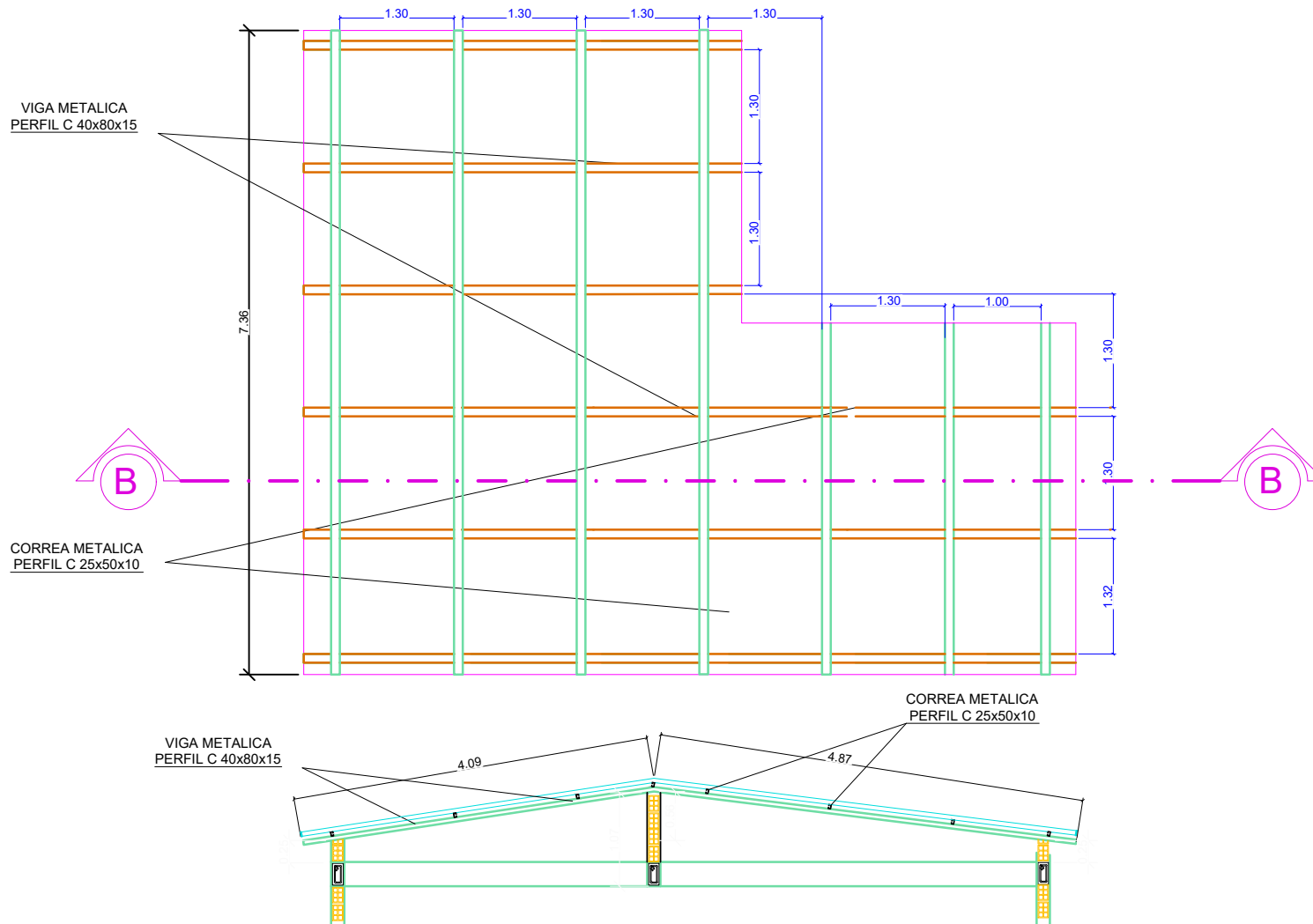

PLANO ESTRUCTURA DE CUBIERTAS

ESCALA: 1:75

AGENCIA ESTATAL DE VIVIENDA - AEVIVIENDA

NOMBRE DEL PROYECTO:
PROYECTO DE VIVIENDA CUALITATIVA EN EL MUNICIPIO DE
YACUIBA -FASE (XIVI) 2023- TARIJA

MUNICIPIO:
YACUIBA

VIVIENDAS:
40 U.H.

PLANO DE:
DORMITORIO, COCINA, AMBIENTE
MULTIUSO Y BAÑO

PROVINCIA: GRAN CHACO

DEPARTAMENTO:
TARIJA

MODULO:
1: AMPLIACION

DISEÑADO POR:

REVISADO Y APROBADO POR:

FECHA: NOVIEMBRE 2023

SUPERFICIE:
34.16m²

LAMINA:
10/53



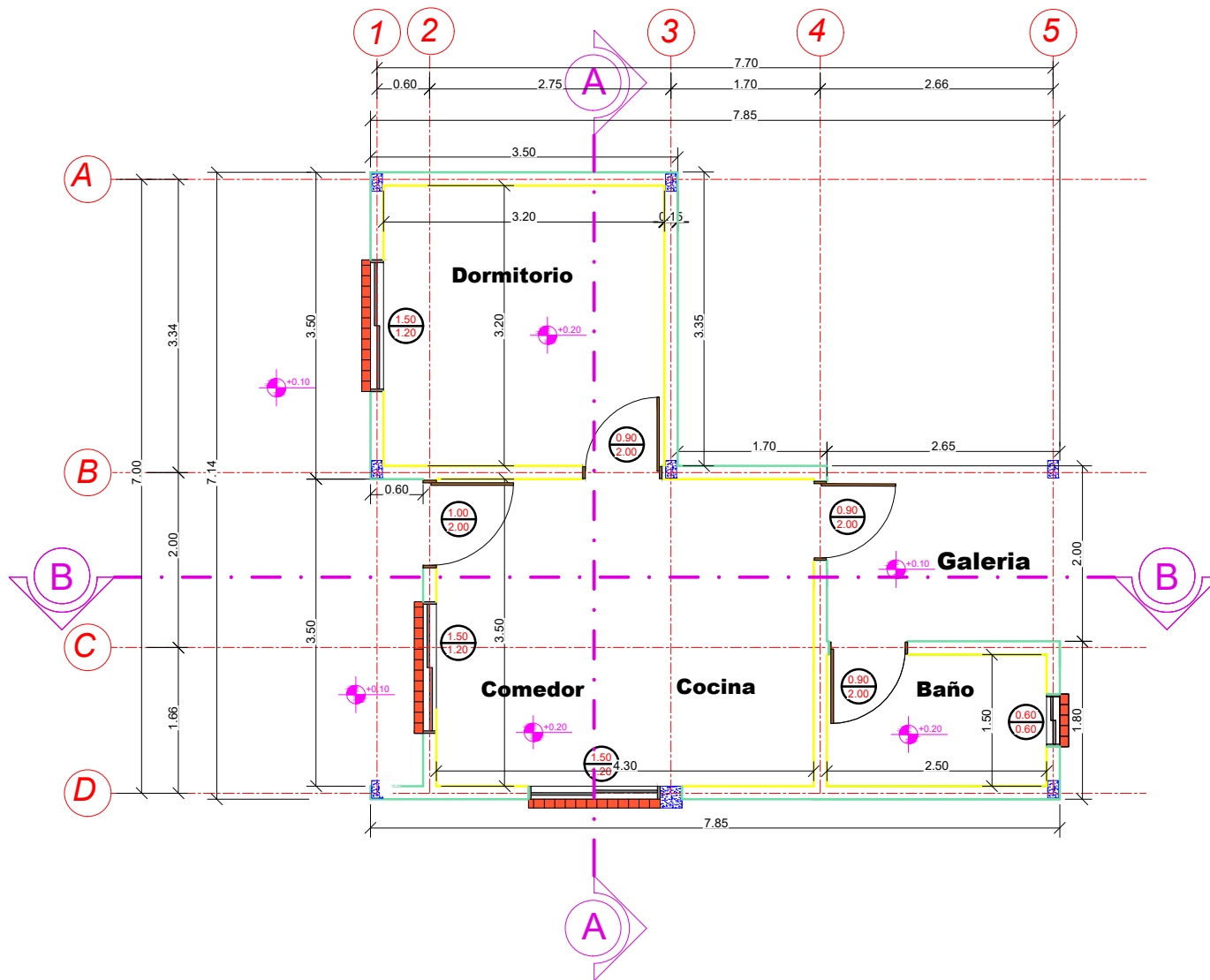

PLANO REVOQUES INTERIOR - EXTERIOR

ESCALA: 1:75

AGENCIA ESTATAL DE VIVIENDA - AEVIVIENDA

NOMBRE DEL PROYECTO:
PROYECTO DE VIVIENDA CUALITATIVA EN EL MUNICIPIO DE YACUIBA -FASE (XIVI) 2023- TARIJA

MUNICIPIO:
YACUIBA

VIVIENDAS:
40 U.H.

PLANO DE:
DORMITORIO, COCINA, AMBIENTE MULTIUSO Y BAÑO

PROVINCIA: GRAN CHACO

DEPARTAMENTO:
TARIJA

MODULO:
1: AMPLIACION

DISEÑADO POR:

REVISADO Y APROBADO POR:

FECHA: NOVIEMBRE 2023

SUPERFICIE:

34.16m²

LAMINA:

11/53



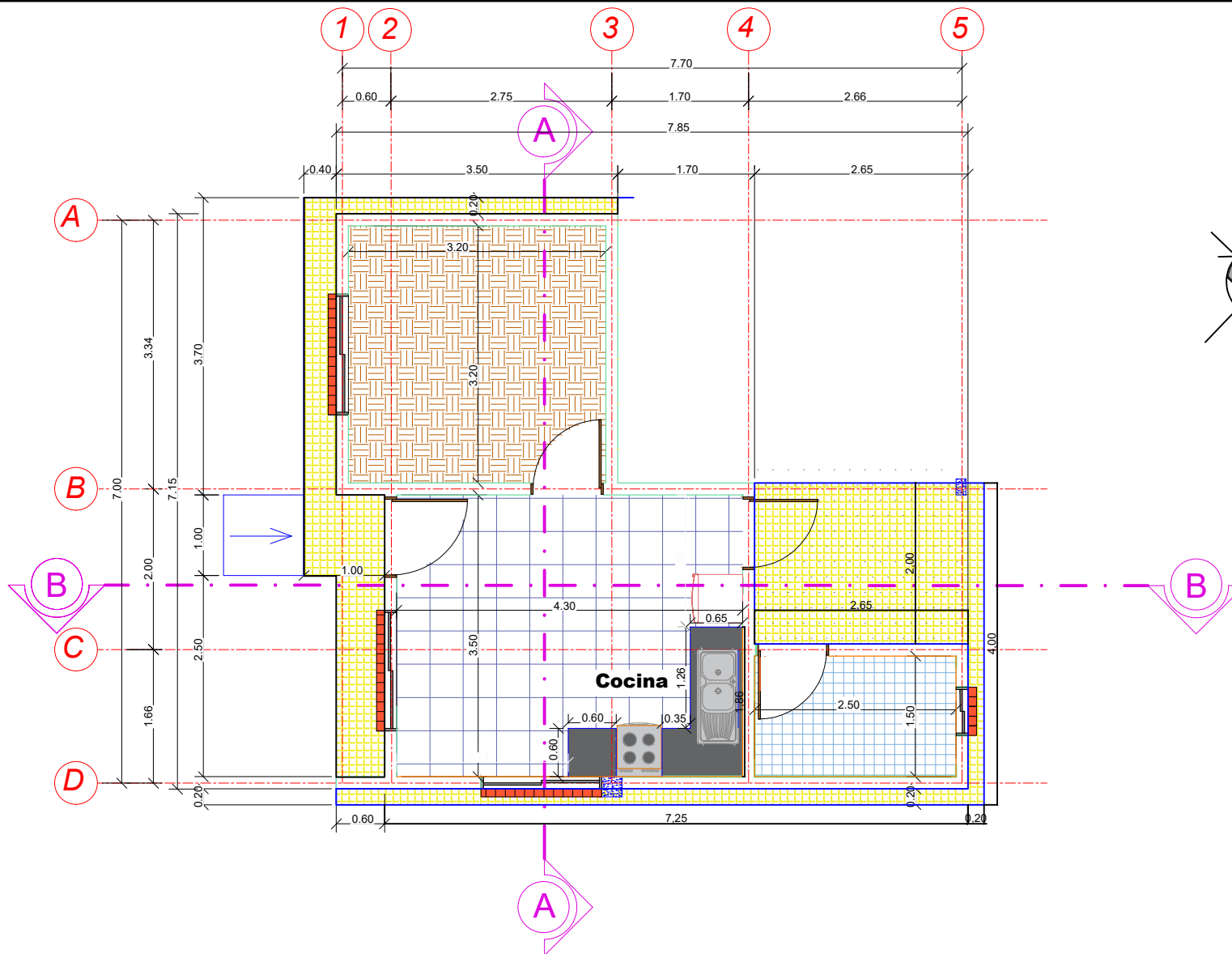

PLANO PLANTA PISOS - ZOCALOS Y ACERAS

ESCALA: 1:75

AGENCIA ESTATAL DE VIVIENDA - AEVIVIENDA

NOMBRE DEL PROYECTO:
PROYECTO DE VIVIENDA CUALITATIVA EN EL MUNICIPIO DE YACUIBA -FASE(XLVI) 2023- TARIJA

MUNICIPIO:
YACUIBA

VIVIENDAS:
40 U.H.

PLANO DE:
DORMITORIO, COCINA, AMBIENTE MULTIUSO Y BAÑO

PROVINCIA: GRAN CHACO

DEPARTAMENTO: TARIJA

MODULO: 1: AMPLIACION

DISEÑADO POR:

REVISADO Y APROBADO POR:

FECHA: NOVIEMBRE 2023

SUPERFICIE:
34.16m²

LAMINA:
12/53



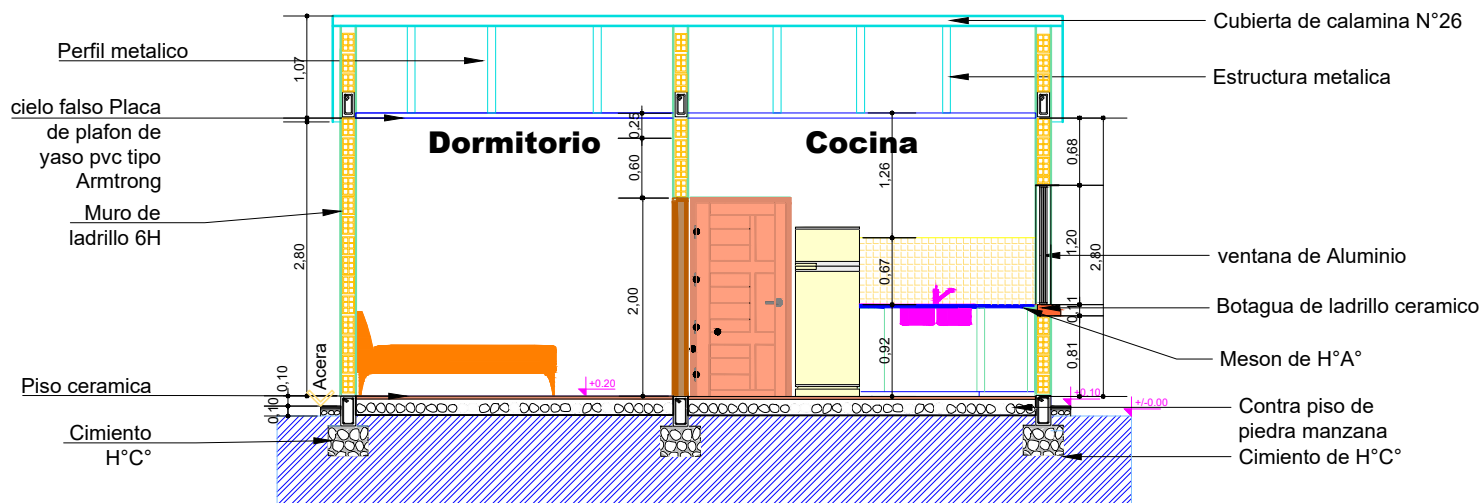

PLANO CORTE A - A

ESCALA: 1:75

AGENCIA ESTATAL DE VIVIENDA - AEVIVIENDA

NOMBRE DEL PROYECTO:
PROYECTO DE VIVIENDA CUALITATIVA EN EL MUNICIPIO DE YACUIBA -FASE (XLVI) 2023- TARIJA

MUNICIPIO:
YACUIBA

VIVIENDAS:
40 U.H.

PLANO DE:
DORMITORIO, COCINA, AMBIENTE MULTIUSO Y BAÑO

PROVINCIA: GRAN CHACO

DEPARTAMENTO:
TARIJA

MODULO:
1: AMPLIACION

DISEÑADO POR:

REVISADO Y APROBADO POR:

FECHA: NOVIEMBRE 2023

SUPERFICIE:
34.16m²

LAMINA:
13/53



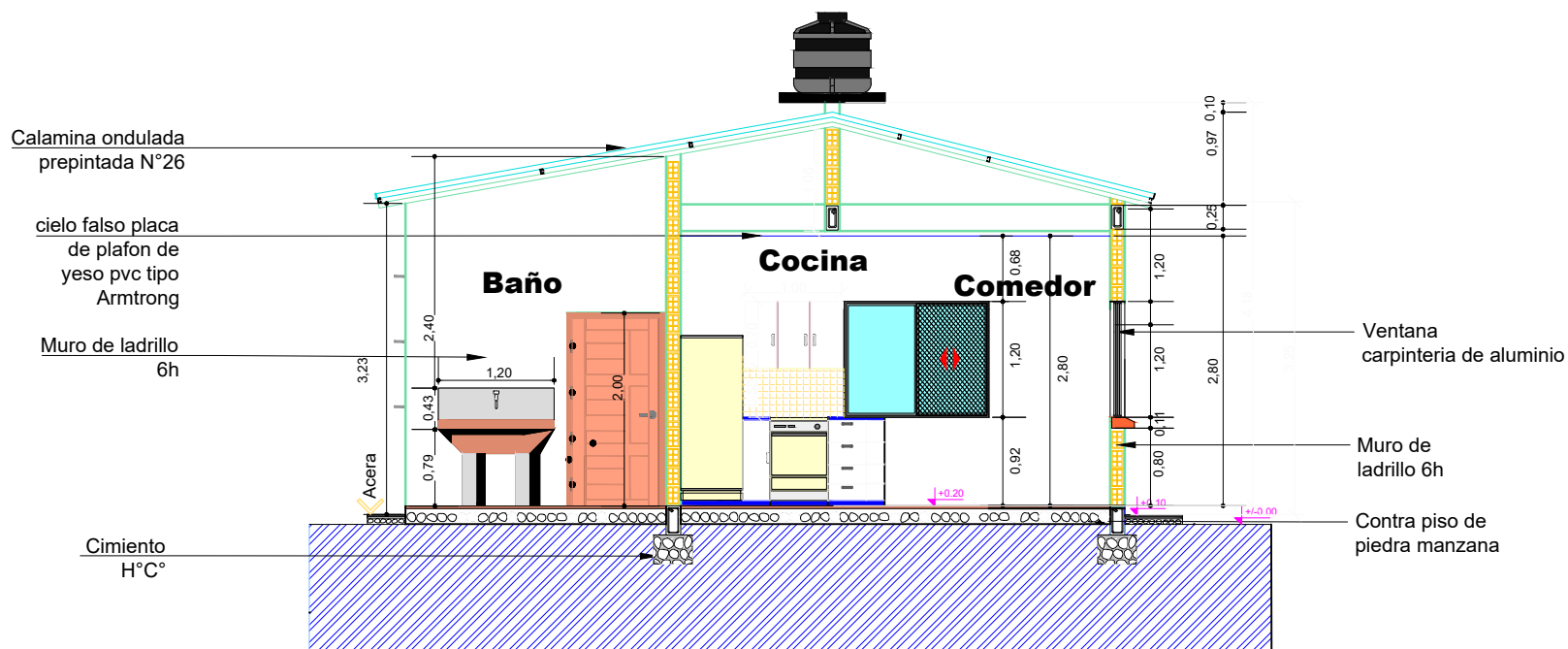

PLANO CORTE B - B

ESCALA: 1:75

AGENCIA ESTATAL DE VIVIENDA - AEVIVIENDA

NOMBRE DEL PROYECTO:
PROYECTO DE VIVIENDA CUALITATIVA EN EL MUNICIPIO DE YACUIBA -FASE(XLVI) 2023- TARIJA

MUNICIPIO:
YACUIBA

VIVIENDAS:
40 U.H.

PLANO DE:
DORMITORIO, COCINA, AMBIENTE MULTIUSO Y BAÑO

PROVINCIA: GRAN CHACO

DEPARTAMENTO: TARIJA

MODULO: 1: AMPLIACION

DISEÑADO POR:

REVISADO Y APROBADO POR:

FECHA: NOVIEMBRE 2023

SUPERFICIE:
34.16m²

LAMINA:
14/53





FACHADA POSTERIOR

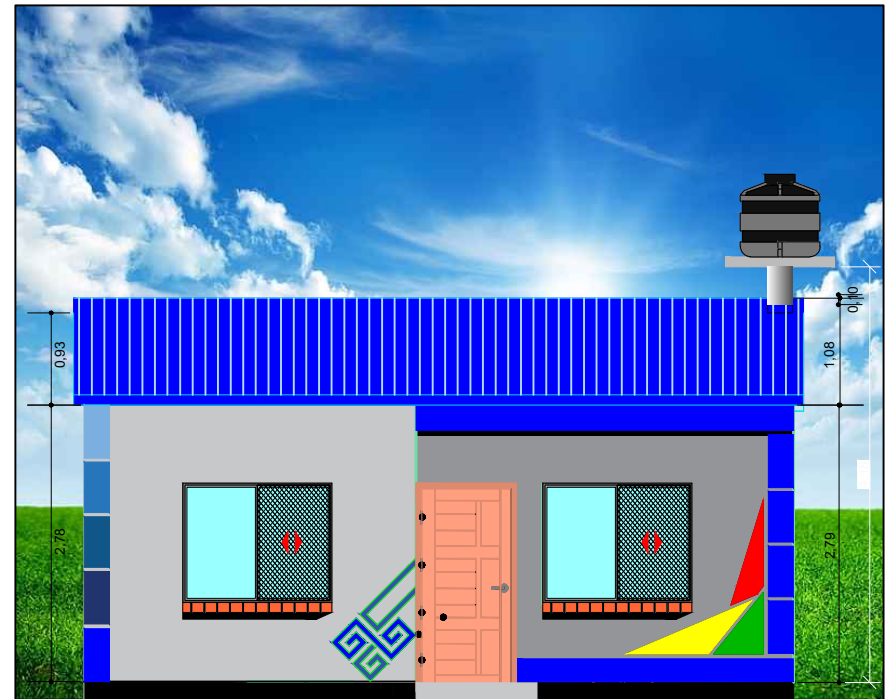

FACHADA FRONTAL

PLANO FACHADAS

ESCALA: 1:75

AGENCIA ESTATAL DE VIVIENDA - AEVIVIENDA

NOMBRE DEL PROYECTO:
PROYECTO DE VIVIENDA CUALITATIVA EN EL MUNICIPIO DE YACUIBA -FASE (XLVI) 2023- TARIJA

MUNICIPIO:
YACUIBA

VIVIENDAS:
40 U.H.

PLANO DE:
DORMITORIO, COCINA, AMBIENTE
MULTIUSO Y BAÑO

PROVINCIA: GRAN CHACO

DEPARTAMENTO:
TARIJA

MODULO:
1: AMPLIACION

DISEÑADO POR:

REVISADO Y APROBADO POR:

FECHA: NOVIEMBRE 2023

SUPERFICIE:
34.16m²

LAMINA:
15/53



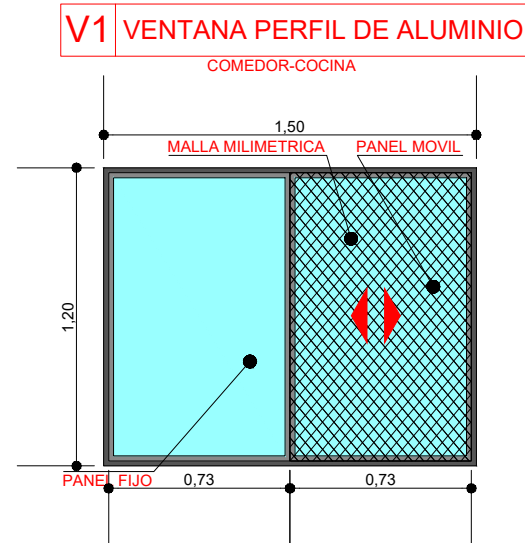
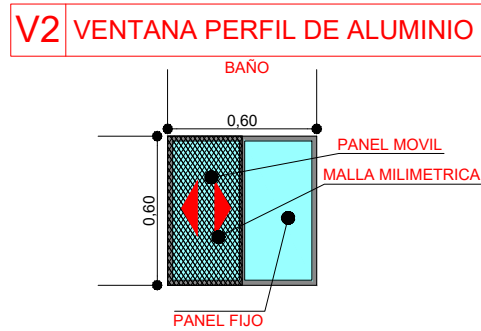
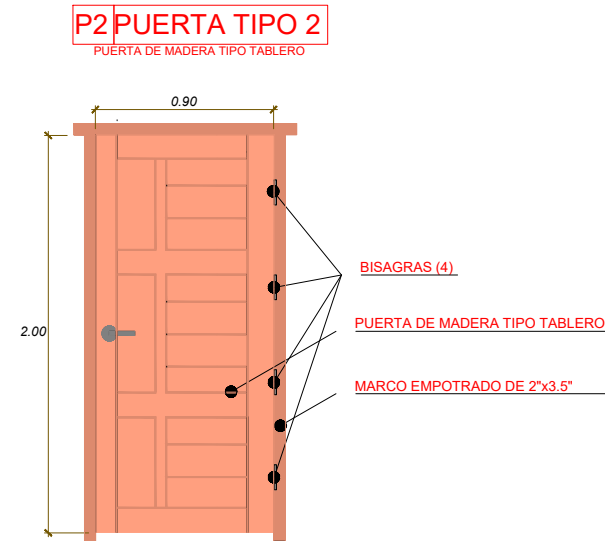
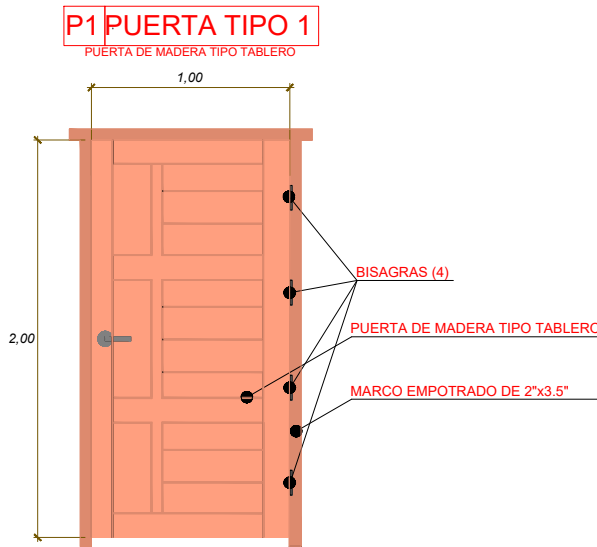

PLANO DETALLE EN PUERTAS Y VENTANAS

ESCALA: 1:30

AGENCIA ESTATAL DE VIVIENDA - AEVIVIENDA

NOMBRE DEL PROYECTO:
PROYECTO DE VIVIENDA CUALITATIVA EN EL MUNICIPIO DE YACUIBA -FASE(XLVI) 2023- TARIJA

MUNICIPIO:
YACUIBA

VIVIENDAS:
40 U.H.

PLANO DE:
DORMITORIO, COCINA, AMBIENTE MULTIUSO Y BAÑO

PROVINCIA: GRAN CHACO

DEPARTAMENTO: TARIJA

MODULO: 1: AMPLIACION

DISEÑADO POR:

REVISADO Y APROBADO POR:

FECHA: NOVIEMBRE 2023

SUPERFICIE:
34.16m²

LAMINA:
16/53



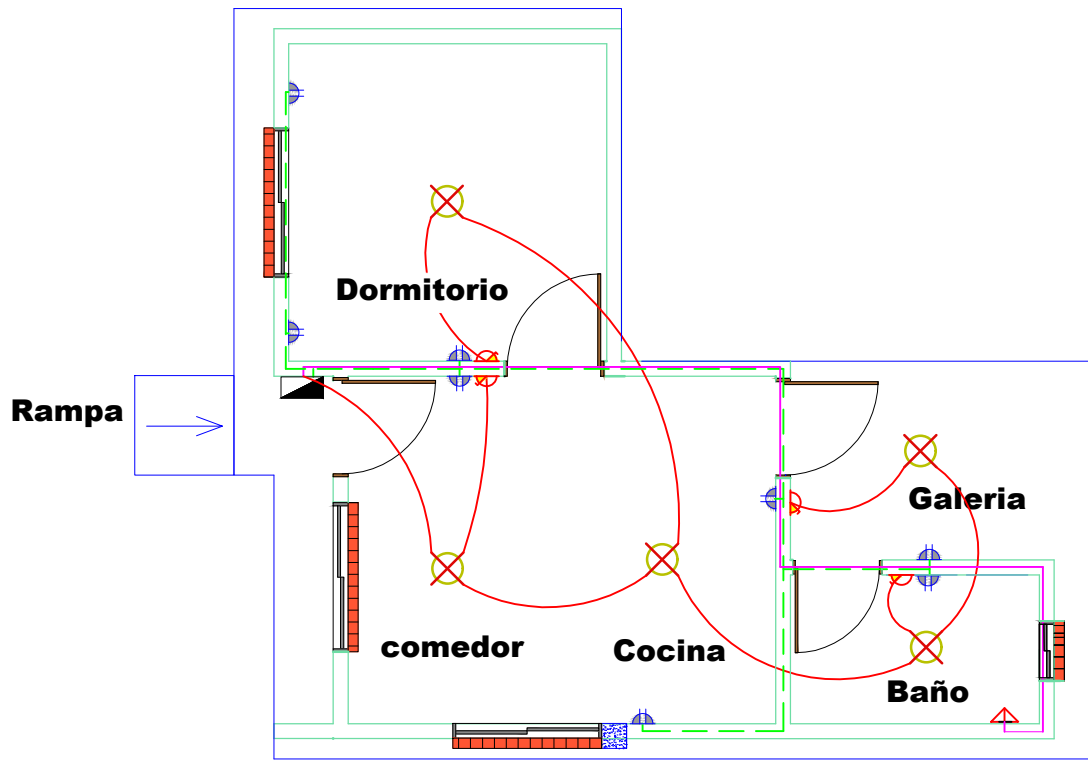
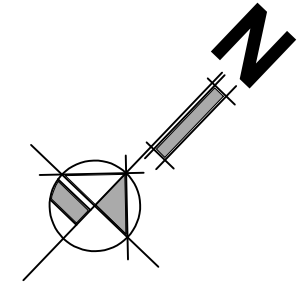

SIMBOLOGIA Y REFERENCIAS			
	TABLERO DE DISTRIBUCION		INTERRUPTOR SIMPLE
C1	CIRCUITO DE ILUMINACION		TABLERO PARA DUCHA
C2	CIRCUITO DE TOMA CORRIENTE		CIRCUITO DE ILUMINACION
C3	CIRCUITO PARA DUCHA		CIRCUITO DE TOMACORRIENTES
	TOMACORRIENTES DOBLE		CIRCUITO DE TOMACORRIENTES
	ILUMINACION INCANDESCENTE		CIRCUITO PARA DUCHA

DETALLE DE NIVELES EN INTERRUPTORES, TOMA CORRIENTE Y CAJA DE TERMICOS

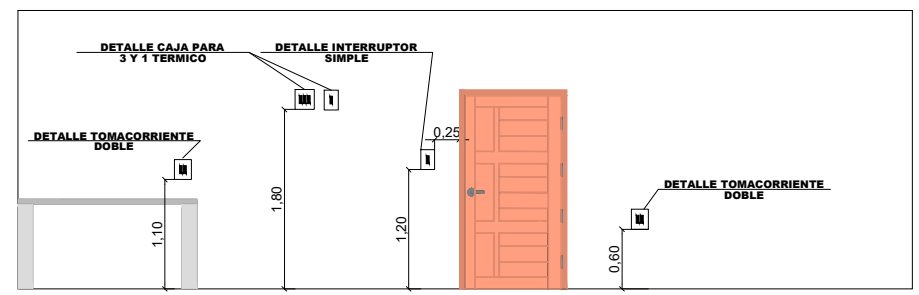

PLANO INSTALACIÓN ELÉCTRICA

ESCALA: 1:75

AGENCIA ESTATAL DE VIVIENDA - AEVIVIENDA

NOMBRE DEL PROYECTO: PROYECTO DE VIVIENDA CUALITATIVA EN EL MUNICIPIO DE YACUIBA -FASE (XLVI) 2023- TARIJA

MUNICIPIO: YACUIBA

VIVIENDAS: 40 U.H.

PLANO DE: DORMITORIO, COCINA, AMBIENTE MULTIUSO Y BAÑO

PROVINCIA: GRAN CHACO

DEPARTAMENTO: TARIJA

MODULO: 1: AMPLIACION

DISEÑADO POR:

REVISADO Y APROBADO POR:

FECHA: NOVIEMBRE 2023

SUPERFICIE: 34.16m²

LAMINA: 17/53



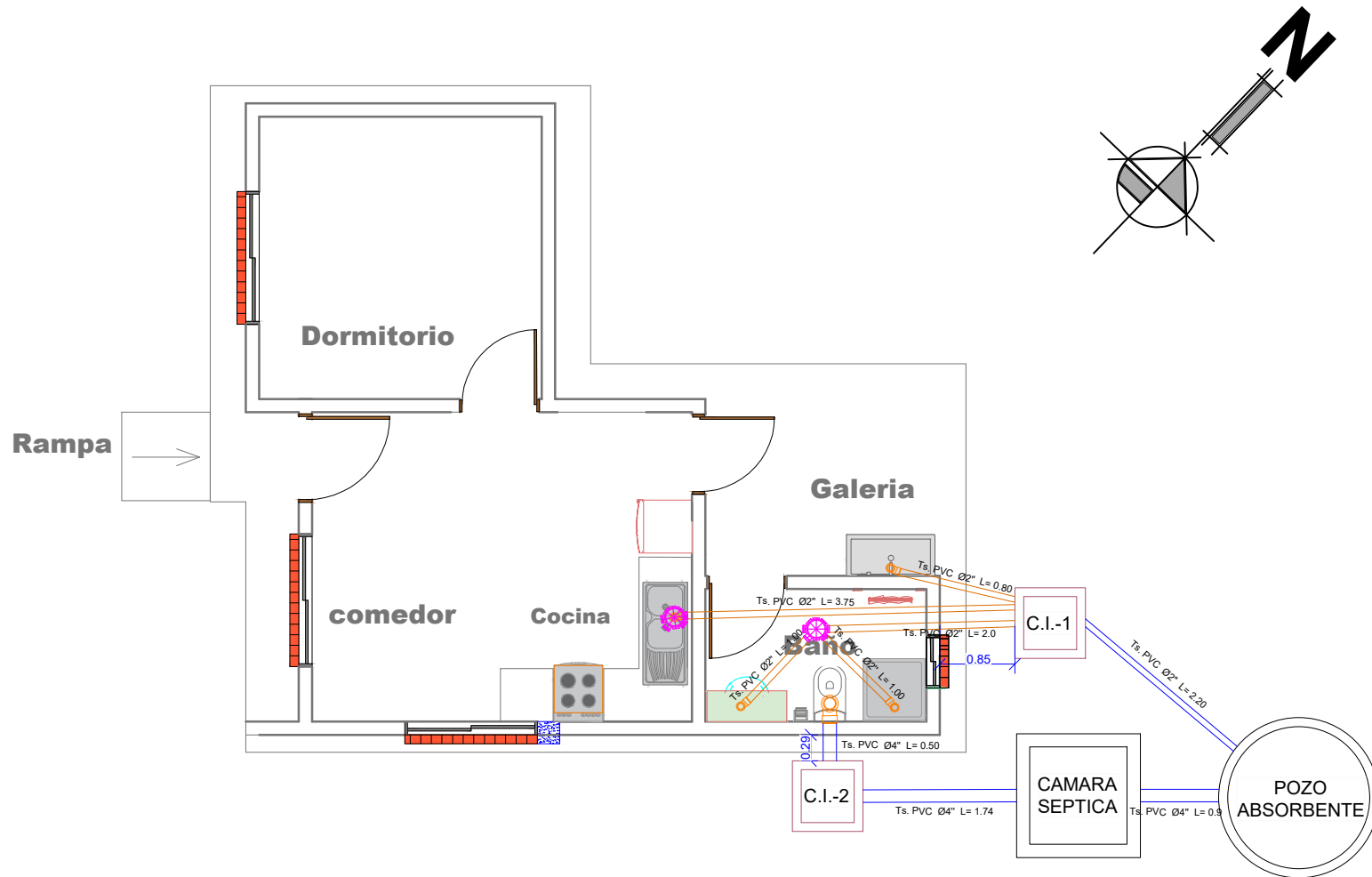

PLANO INSTALACIÓN SANITARIA

ESCALA: 1:75

AGENCIA ESTATAL DE VIVIENDA - AEVIVIENDA		
NOMBRE DEL PROYECTO: PROYECTO DE VIVIENDA CUALITATIVA EN EL MUNICIPIO DE YACUIBA -FASE(XLVI) 2023- TARIJA		
MUNICIPIO: YACUIBA	VIVIENDAS: 40 U.H.	PLANO DE: DORMITORIO, COCINA, AMBIENTE MULTIUSO Y BAÑO
PROVINCIA: GRAN CHACO	DEPARTAMENTO: TARIJA	MODULO: 1: AMPLIACION

DISEÑADO POR:

REVISADO Y APROBADO POR:

FECHA: NOVIEMBRE 2023
 SUPERFICIE:
 34.16m²
 LAMINA:
 18/53



REF	ARTEFACTO ACCESORIO
LD	LAVANDERIA
LM	LAVA MANOS
IN	INODORO
Rp	REJILLA DE PISO
LP	LAVAPLATOS
DU	DUCHA
LLP	LLAVE DE PASO
M	MEDIDOR DE AGUA

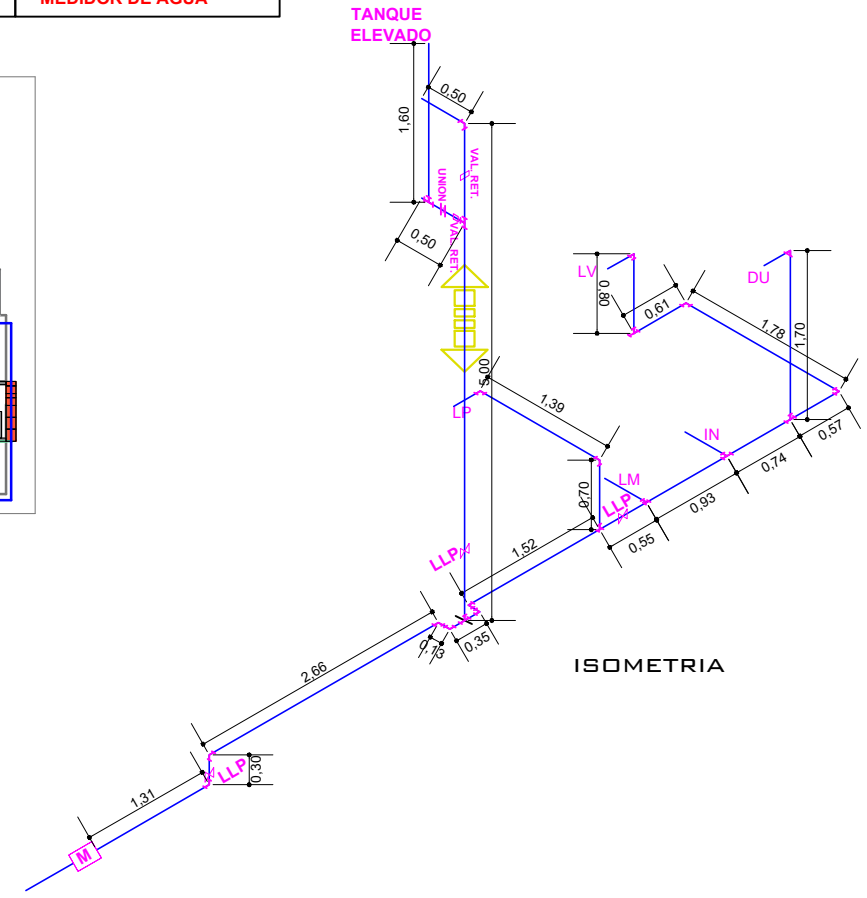
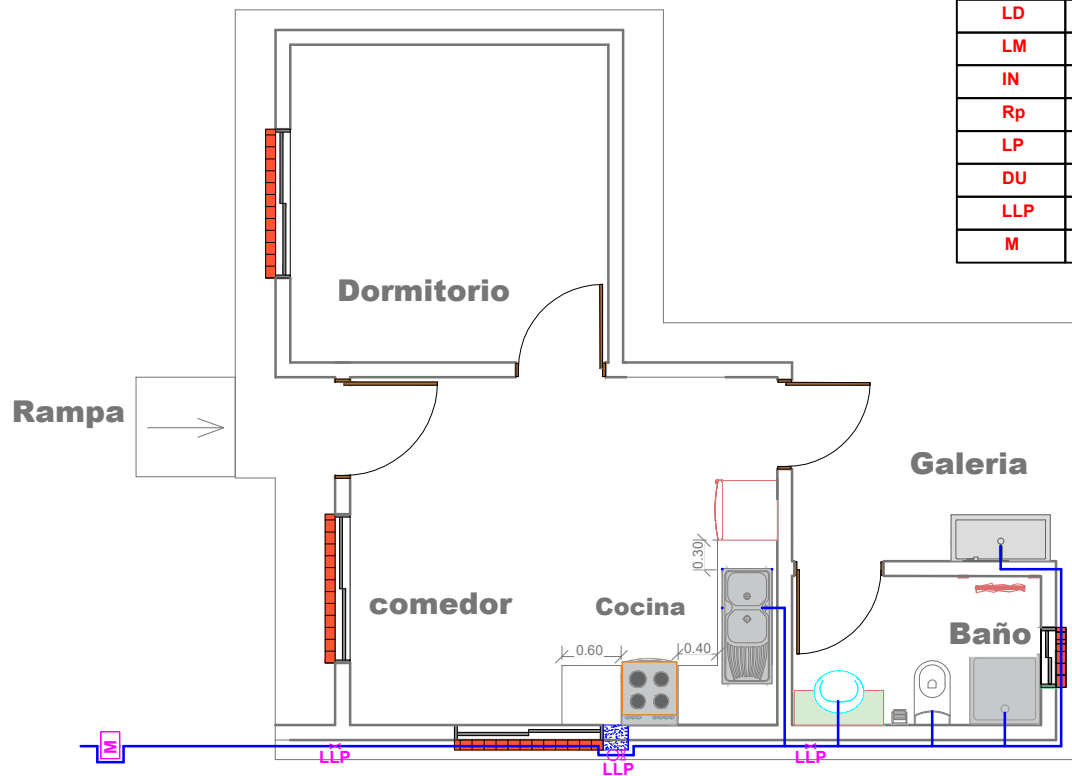
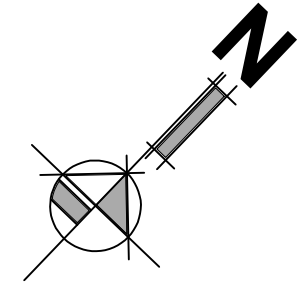

PLANO INSTALACIÓN DE AGUA POTABLE - ISOMETRIA

ESCALA: 1:75

AGENCIA ESTATAL DE VIVIENDA - AEVIVIENDA		
NOMBRE DEL PROYECTO: PROYECTO DE VIVIENDA CUALITATIVA EN EL MUNICIPIO DE YACUIBA -FASE(XLVI) 2023- TARIJA		
MUNICIPIO: YACUIBA	VIVIENDAS: 40 U.H.	PLANO DE: DORMITORIO, COCINA, AMBIENTE MULTIUSO Y BAÑO
PROVINCIA: GRAN CHACO	DEPARTAMENTO: TARIJA	MODULO: 1: AMPLIACION

DISEÑADO POR:

REVISADO Y APROBADO POR:

FECHA: NOVIEMBRE 2023
 SUPERFICIE:
34.16m²
 LAMINA:
 19/53



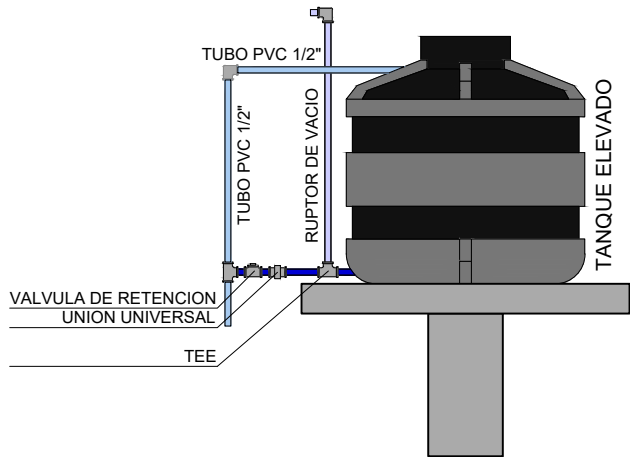

DETALLE TANQUE ELEVADO

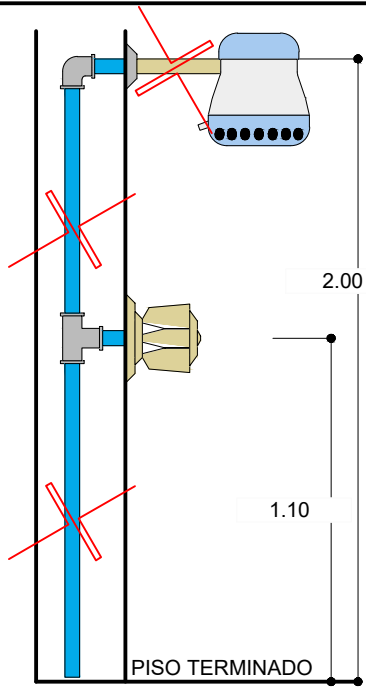

DETALLE DUCHA

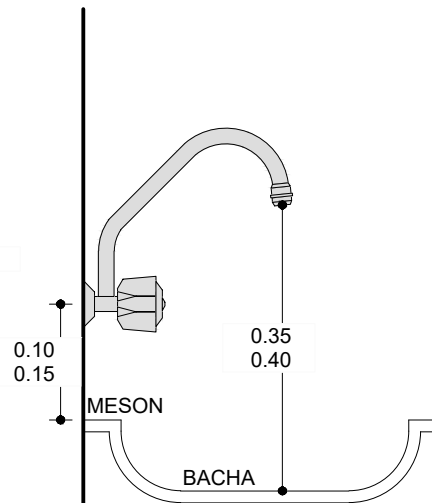

DETALLE GRIFO

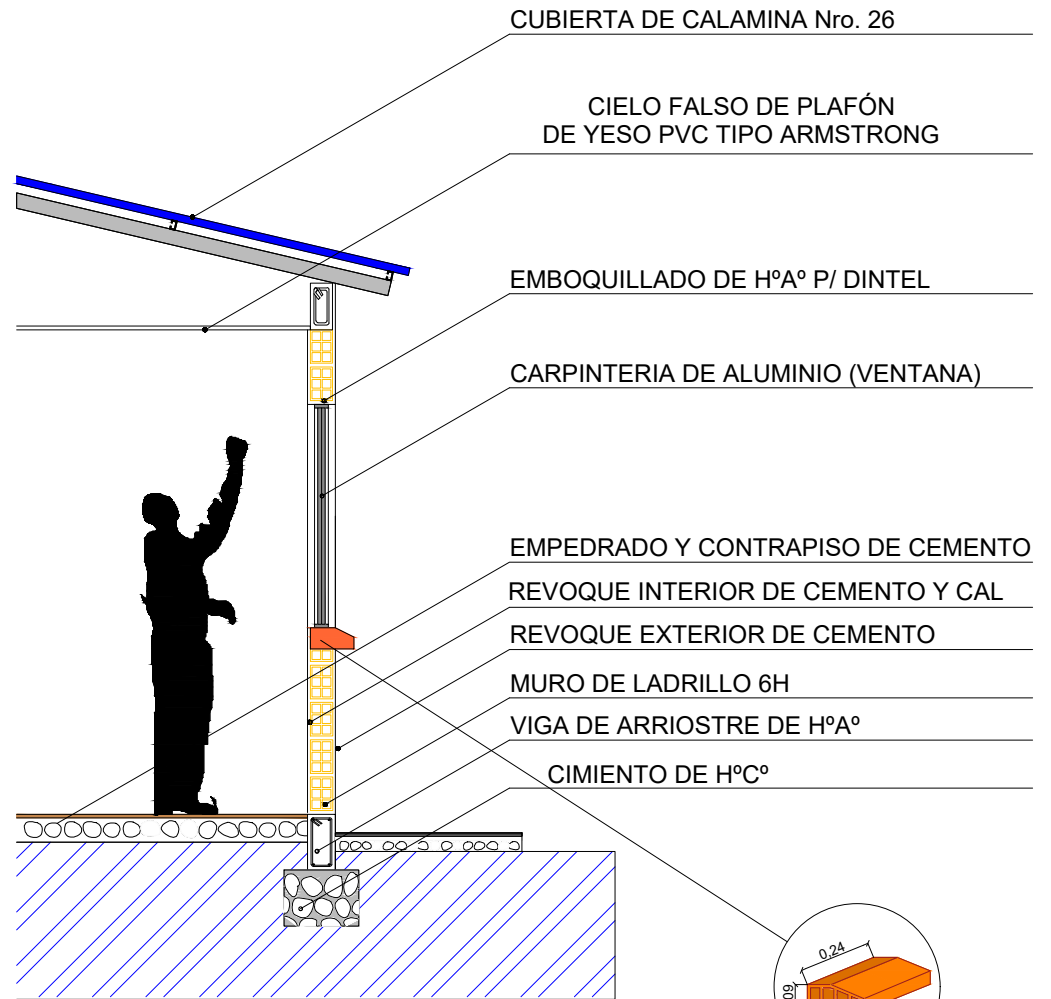

PLANO CORTE DE BORDE

ESCALA: 1:40

AGENCIA ESTATAL DE VIVIENDA - AEVIVIENDA

NOMBRE DEL PROYECTO:
PROYECTO DE VIVIENDA CUALITATIVA EN EL MUNICIPIO DE YACUIBA -FASE (XIVI) 2023- TARIJA

MUNICIPIO:
YACUIBA

VIVIENDAS:
40 U.H.

PLANO DE:
DORMITORIO, COCINA, AMBIENTE MULTIUSO Y BAÑO

PROVINCIA: GRAN CHACO

DEPARTAMENTO: TARIJA

MODULO: 1: AMPLIACION

DISEÑADO POR:

REVISADO Y APROBADO POR:

FECHA: NOVIEMBRE 2023

SUPERFICIE:

34.16m²

LAMINA:

20/53



DETALLES DE LOSA PARA TANQUE ELEVADO

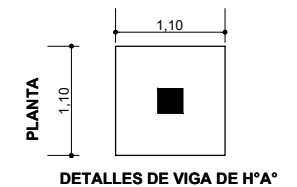
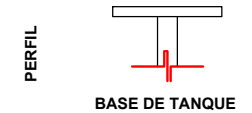
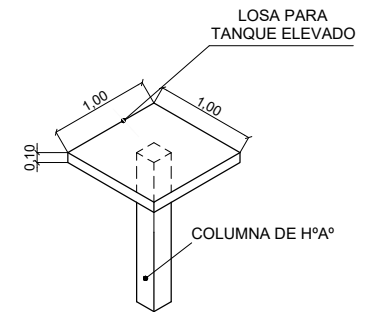

DETALLES DE VIGA DE H°A°

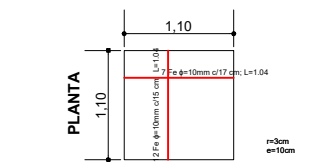

DETALLES DE LOSA DE H°A°

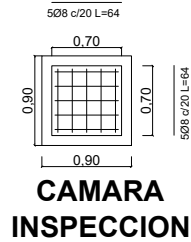

CAMARA INSPECCION

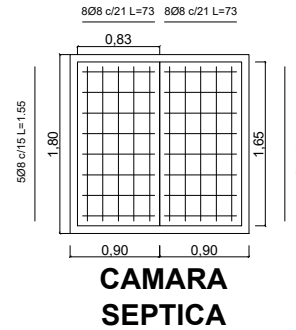

CAMARA SEPTICA

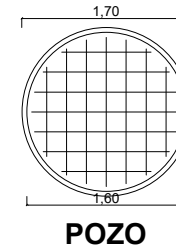

POZO

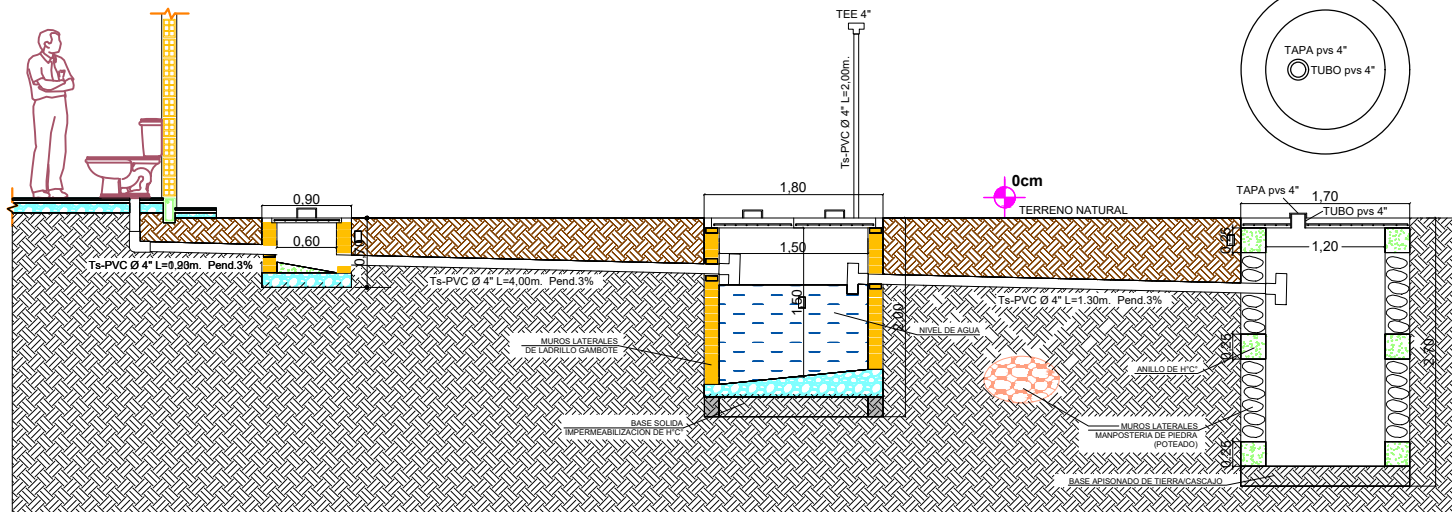

PLANO DETALLE DE CÁMARAS Y POZO

ESCALA: 1:75

AGENCIA ESTATAL DE VIVIENDA - AEVIVIENDA

NOMBRE DEL PROYECTO:
PROYECTO DE VIVIENDA CUALITATIVA EN EL MUNICIPIO DE YACUIBA -FASE (XLVI) 2023- TARIJA

MUNICIPIO:
YACUIBA

VIVIENDAS:
40 U.H.

PLANO DE:
DORMITORIO, COCINA, AMBIENTE MULTIUSO Y BAÑO

PROVINCIA: GRAN CHACO

DEPARTAMENTO:
TARIJA

MODULO:
1: AMPLIACION

DISEÑADO POR:

REVISADO Y APROBADO POR:

FECHA: NOVIEMBRE 2023

SUPERFICIE:
34.16m²

LAMINA:
21/53



DETALLE - ELEVACION FRONTAL

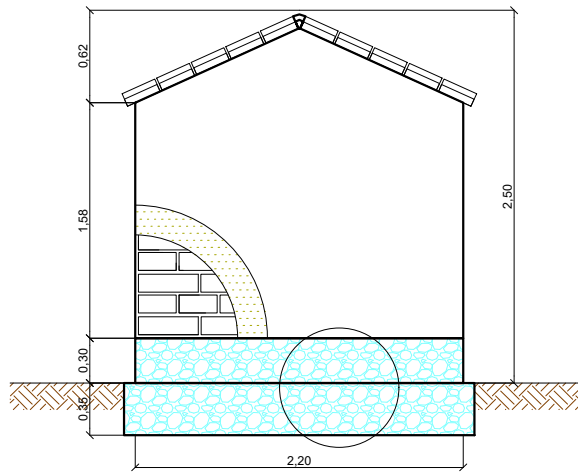

DETALLE - ELEVACION POSTERIOR

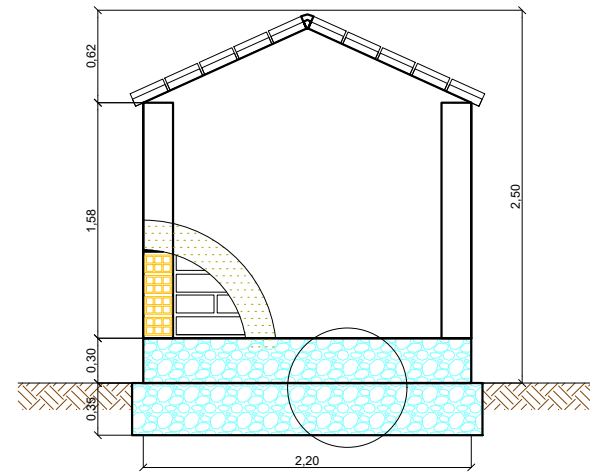

DETALLE - ELEVACION LATERAL

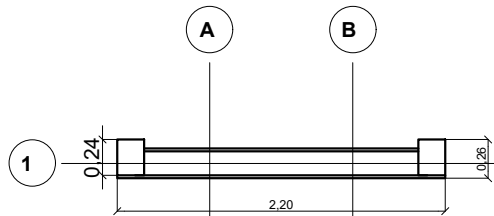
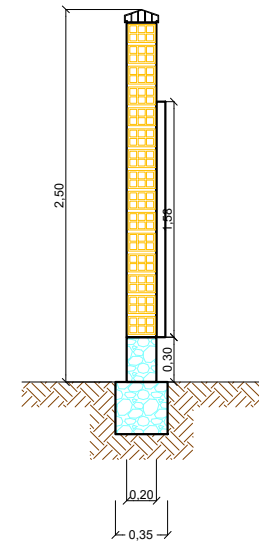

DETALLE PLANTA - MURO

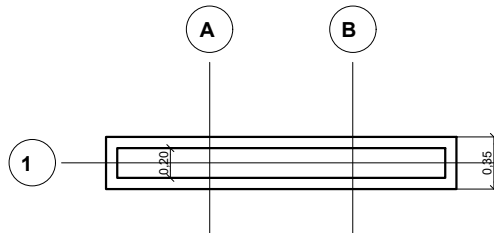

DETALLE PLANTA - CIMIENTOS - SOBRECIMENTOS

PLANO LETRERO DE OBRA

ESCALA: 1:50

AGENCIA ESTATAL DE VIVIENDA - AEVIVIENDA

NOMBRE DEL PROYECTO:
PROYECTO DE VIVIENDA CUALITATIVA EN EL MUNICIPIO DE YACUIBA -FASE(XLVI) 2023- TARIJA

MUNICIPIO:
YACUIBA

VIVIENDAS:
40 U.H.

PLANO DE:
DORMITORIO, COCINA, AMBIENTE MULTIUSO Y BAÑO

PROVINCIA: GRAN CHACO

DEPARTAMENTO:
TARIJA

MODULO:
1: AMPLIACION

DISEÑADO POR:

REVISADO Y APROBADO POR:

FECHA: NOVIEMBRE 2023

SUPERFICIE:
34.16m²

LAMINA:
22/53



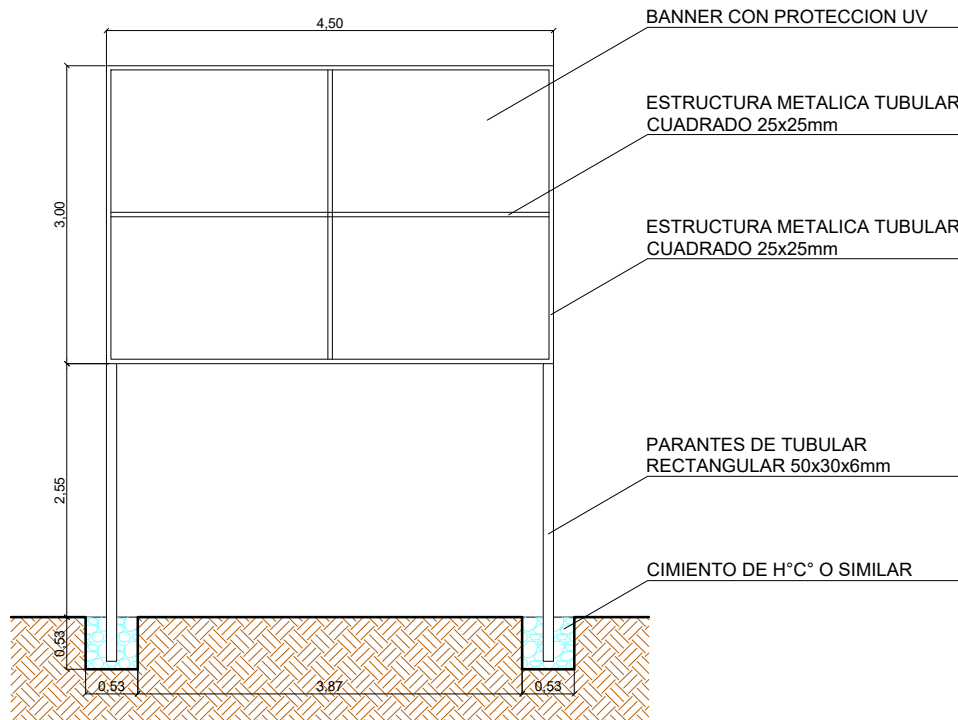

PLANO VALLA DE GESTION

ESCALA: 1:50

AGENCIA ESTATAL DE VIVIENDA - AEVIVIENDA

NOMBRE DEL PROYECTO:
PROYECTO DE VIVIENDA CUALITATIVA EN EL MUNICIPIO DE YACUIBA -FASE (XLVI) 2023- TARIJA

MUNICIPIO:
YACUIBA

VIVIENDAS:
40 U.H.

PLANO DE:
DORMITORIO, COCINA, AMBIENTE
MULTIUSO Y BAÑO

PROVINCIA: GRAN CHACO

DEPARTAMENTO:
TARIJA

MODULO:
1: AMPLIACION

DISEÑADO POR:

REVISADO Y APROBADO POR:

FECHA: NOVIEMBRE 2023

SUPERFICIE:
34.16m²

LAMINA:
23/53



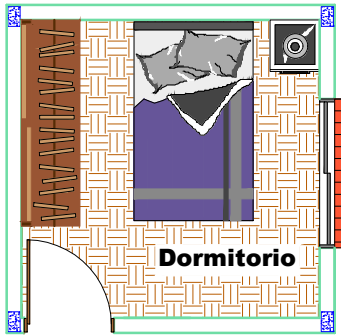

AREA TOTAL: 12.23 M2

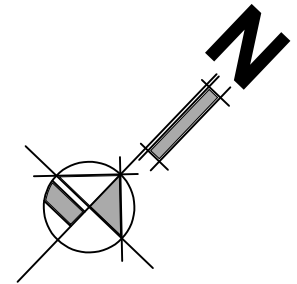
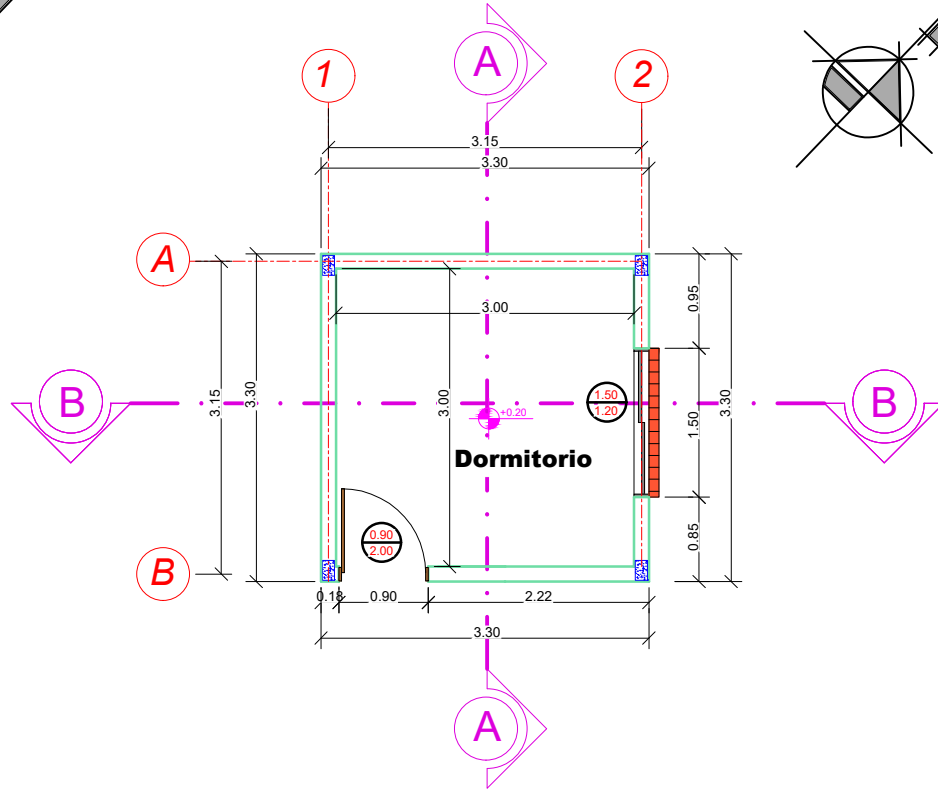
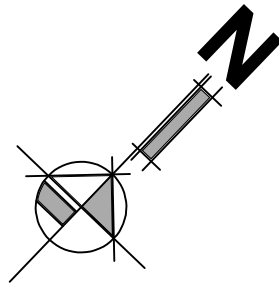

PLANO PLANTA AMOBLADA

ESCALA: 1:75

PLANO PLANTA ACOTADA

ESCALA: 1:75

AGENCIA ESTATAL DE VIVIENDA - AEVIVIENDA

NOMBRE DEL PROYECTO:
PROYECTO DE VIVIENDA CUALITATIVA EN EL MUNICIPIO DE YACUIBA - EASE(XLVI) 2023 - TARIJA

MUNICIPIO:
YACUIBA

VIVIENDAS:
40 U.H.

PLANO DE:
DORMITORIO

PROVINCIA: GRAN CHACO

DEPARTAMENTO:
TARIJA

MODULO:
2: MEJORAMIENTO

DISEÑADO POR:

REVISADO Y APROBADO POR:

FECHA: NOVIEMBRE 2023

SUPERFICIE:
12.23m2

LAMINA:
24/53



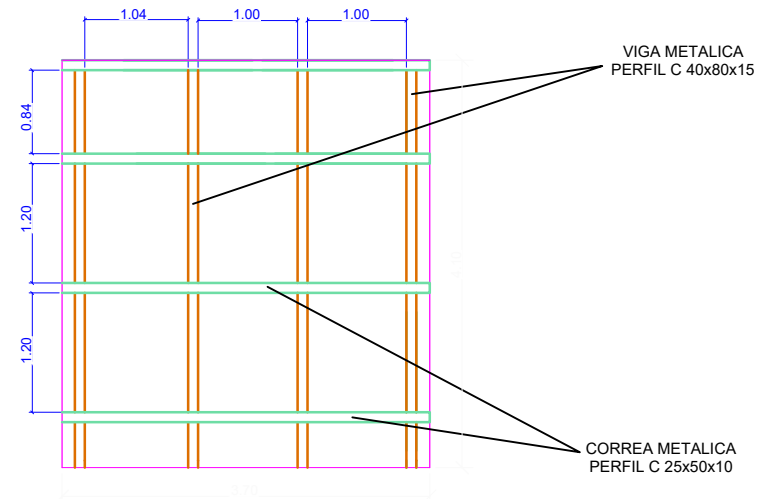
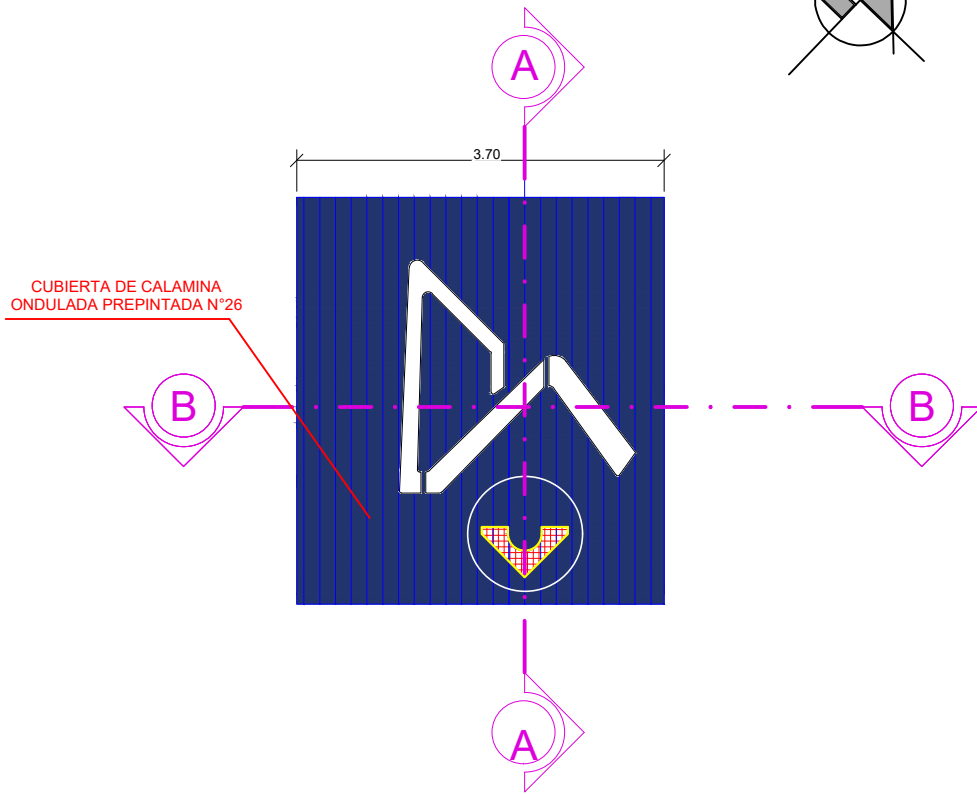
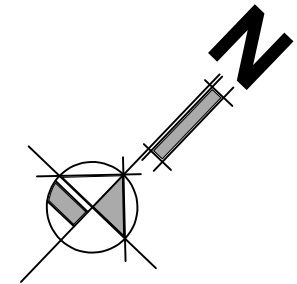
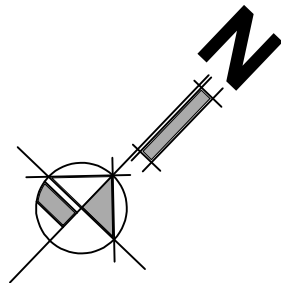

PLANO DETALLE CUBIERTA

ESCALA: 1:75

PLANO ESTRUCTURA DE CUBIERTA

ESCALA: 1:75

AGENCIA ESTATAL DE VIVIENDA - AEVIVIENDA

NOMBRE DEL PROYECTO:
PROYECTO DE VIVIENDA CUALITATIVA EN EL MUNICIPIO DE YACUIBA - FASE (XLVI) 2023 - TARIJA

MUNICIPIO: YACUIBA VIVIENDAS: 40 U.H. PLANO DE: DORMITORIO

PROVINCIA: GRAN CHACO DEPARTAMENTO: TARIJA MODULO: 2: MEJORAMIENTO

DISEÑADO POR:

REVISADO Y APROBADO POR:

FECHA: NOVIEMBRE 2023

SUPERFICIE:
12.23m²

LAMINA:
25/53



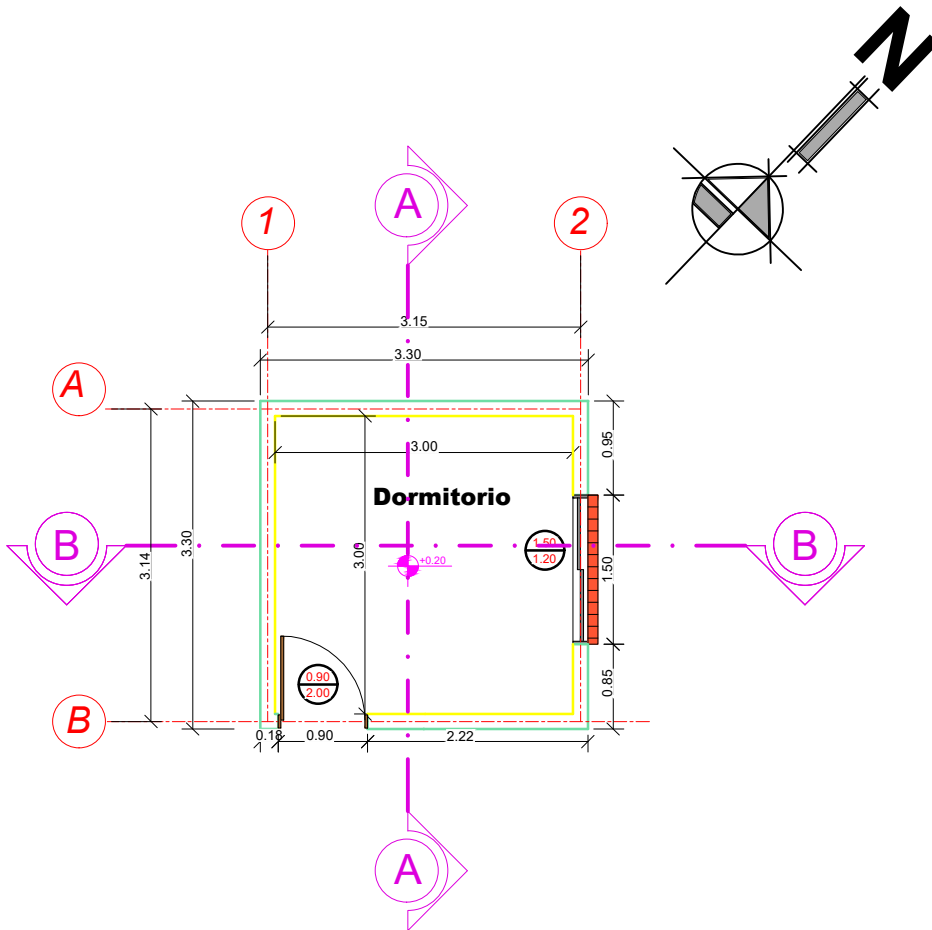

PLANO REVOQUES INTERIORES - EXTERIORES

ESCALA: 1:75

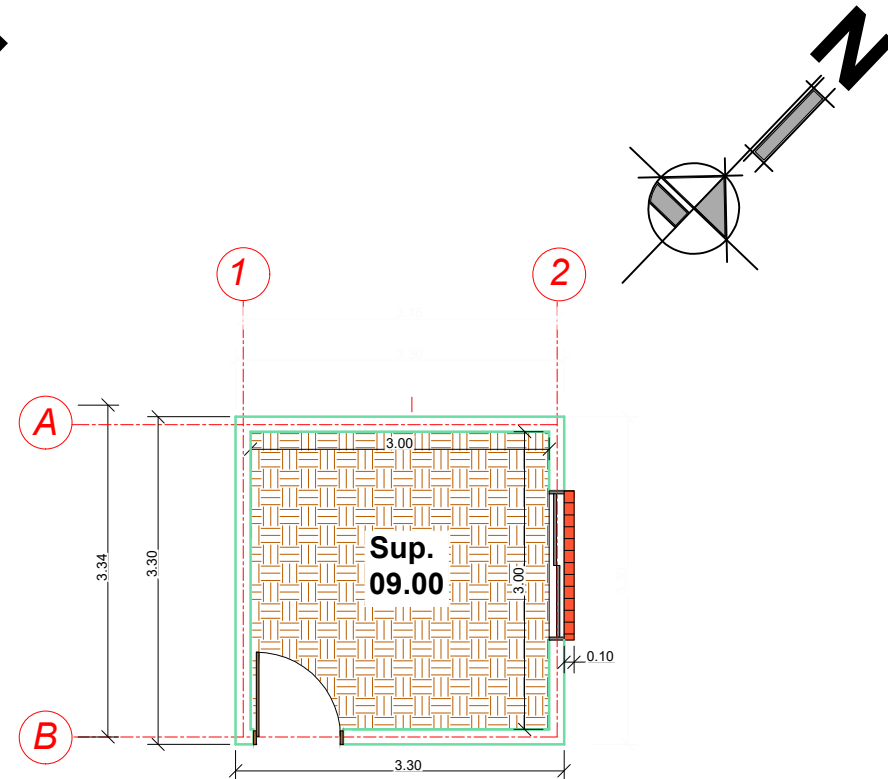

PLANO PISOS Y ZOCALOS

ESCALA: 1:75

AGENCIA ESTATAL DE VIVIENDA - AEVIVIENDA

NOMBRE DEL PROYECTO:
PROYECTO DE VIVIENDA CUALITATIVA EN EL MUNICIPIO DE YACUIBA - FASE (XLVI) 2023 - TARIJA

MUNICIPIO:
YACUIBA

VIVIENDAS:
40 U.H.

PLANO DE:
DORMITORIO

PROVINCIA: GRAN CHACO

DEPARTAMENTO:
TARIJA

MODULO:
2: MEJORAMIENTO

DISEÑADO POR:

REVISADO Y APROBADO POR:

FECHA: NOVIEMBRE 2023

SUPERFICIE:
12.23m²

LAMINA:
26/53



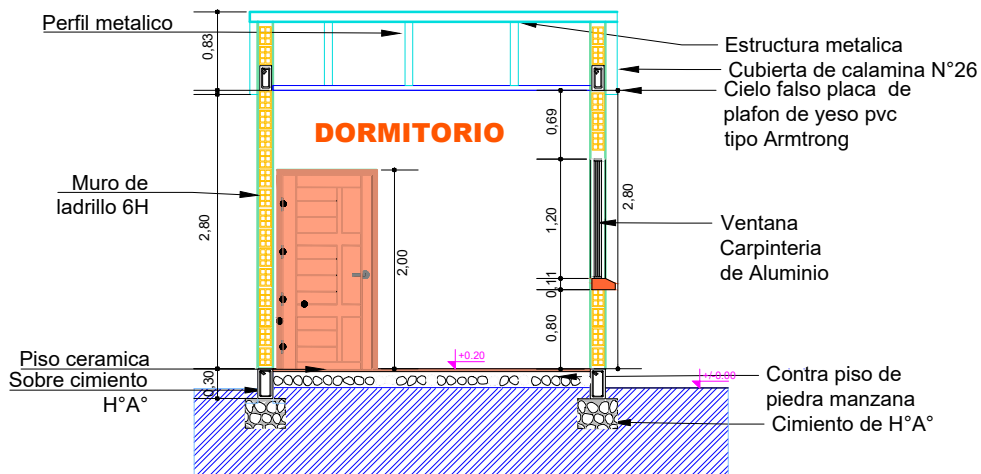

PLANO CORTE B-B

ESCALA: 1:75

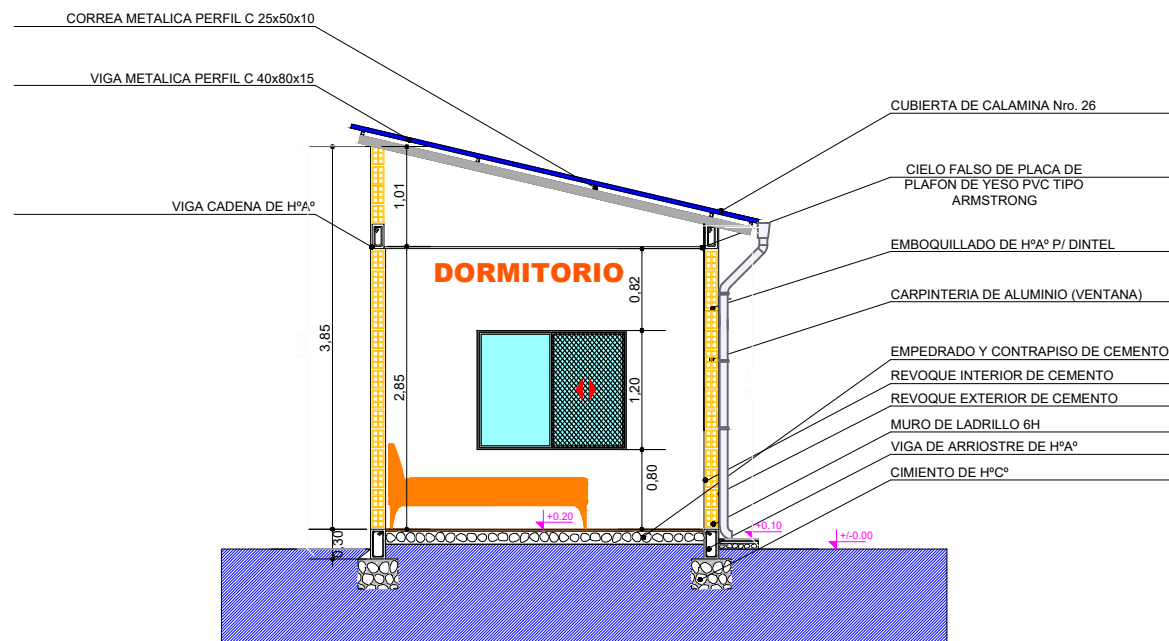

PLANO CORTE A-A

ESCALA: 1:75

AGENCIA ESTATAL DE VIVIENDA - AEVIENDA

NOMBRE DEL PROYECTO:
PROYECTO DE VIVIENDA CUALITATIVA EN EL MUNICIPIO DE YACUIBA - FASE (XLVI) 2023 - TARIJA

MUNICIPIO:
YACUIBA

VIVIENDAS:
40 U.H.

PLANO DE:
DORMITORIO

PROVINCIA: GRAN CHACO

DEPARTAMENTO:
TARIJA

MODULO:
2: MEJORAMIENTO

DISEÑADO POR:

REVISADO Y APROBADO POR:

FECHA: ~~NOVIEMBRE~~ 2023

SUPERFICIE:
12.23m²

LAMINA:
27/53



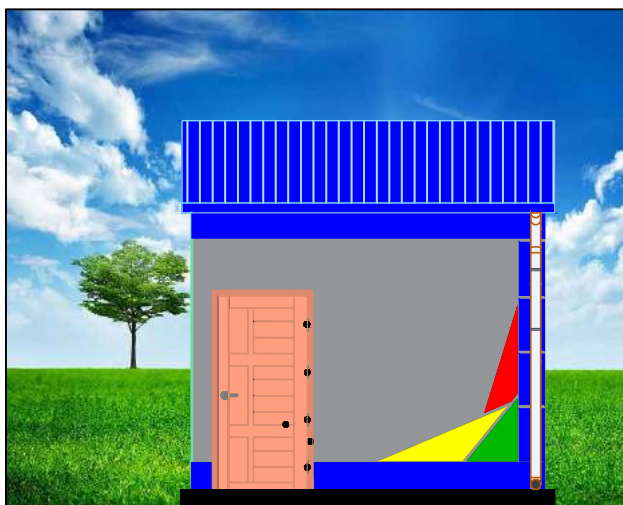

FACHADA FRONTAL

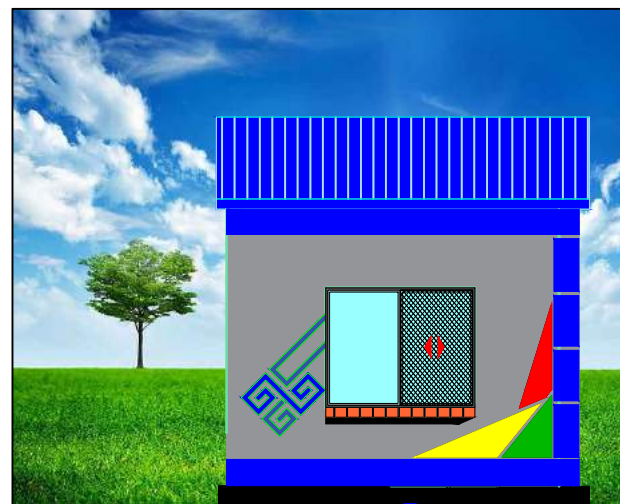

FACHADA LATERAL DERECHA

PLANO FACHADAS

ESCALA: 1:75

AGENCIA ESTATAL DE VIVIENDA - AEVIVIENDA

NOMBRE DEL PROYECTO: VIVIENDA CUALITATIVA EN EL MUNICIPIO DE YACUIBA - FASE (XLVI) 2023 - TARIJA

MUNICIPIO: YACUIBA

VIVIENDAS: 40 U.H.

PLANO DE: DORMITORIO

PROVINCIA: GRAN CHACO

DEPARTAMENTO: TARIJA

MODULO: 2: MEJORAMIENTO

DISEÑADO POR:

REVISADO Y APROBADO POR:

FECHA: NOVIEMBRE 2023

SUPERFICIE:
12.23m²

LAMINA:
28/53



P2 PUERTA TIPO 2
PUERTA DE MADERA TIPO TABLERO

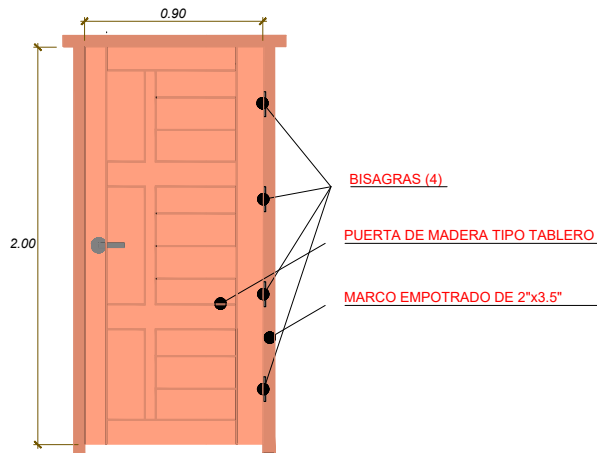

V1 VENTANA PERFIL DE ALUMINIO
COMEDOR-COCINA

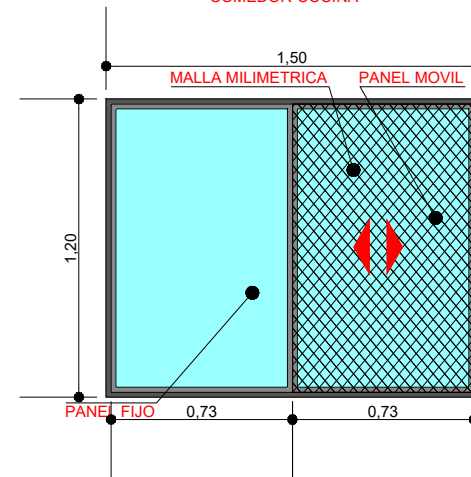

PLANO DETALLE EN PUERTAS Y VENTANAS

ESCALA: 1:30

AGENCIA ESTATAL DE VIVIENDA - AEVIVIENDA

NOMBRE DEL PROYECTO: VIVIENDA CUALITATIVA EN EL MUNICIPIO DE YACUIBA - FASE (XLVI) 2023 - TARIJA

MUNICIPIO: YACUIBA

VIVIENDAS: 40 U.H.

PLANO DE: DORMITORIO

PROVINCIA: GRAN CHACO

DEPARTAMENTO: TARIJA

MODULO: 2: MEJORAMIENTO

DISEÑADO POR:

REVISADO Y APROBADO POR:

FECHA: NOVIEMBRE 2023

SUPERFICIE:
12.23m²

LAMINA:
29/53



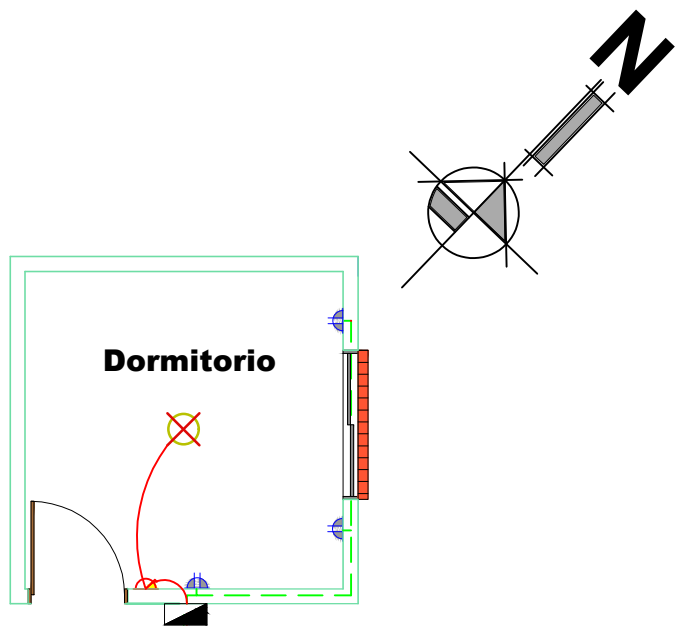

SIMBOLOGIA Y REFERENCIAS			
	TABLERO DE DISTRIBUCION		INTERRUPTOR SIMPLE
C1	CIRCUITO DE ILUMINACION		TABLERO PARA DUCHA
C2	CIRCUITO DE TOMA CORRIENTE		CIRCUITO DE ILUMINACION
C3	CIRCUITO PARA DUCHA		CIRCUITO DE TOMACORRIENTES
	TOMACORRIENTES DOBLE		CIRCUITO PARA DUCHA
	ILUMINACION INCANDESCENTE		

PLANO INSTALACIÓN ELÉCTRICA

ESCALA: 1:75

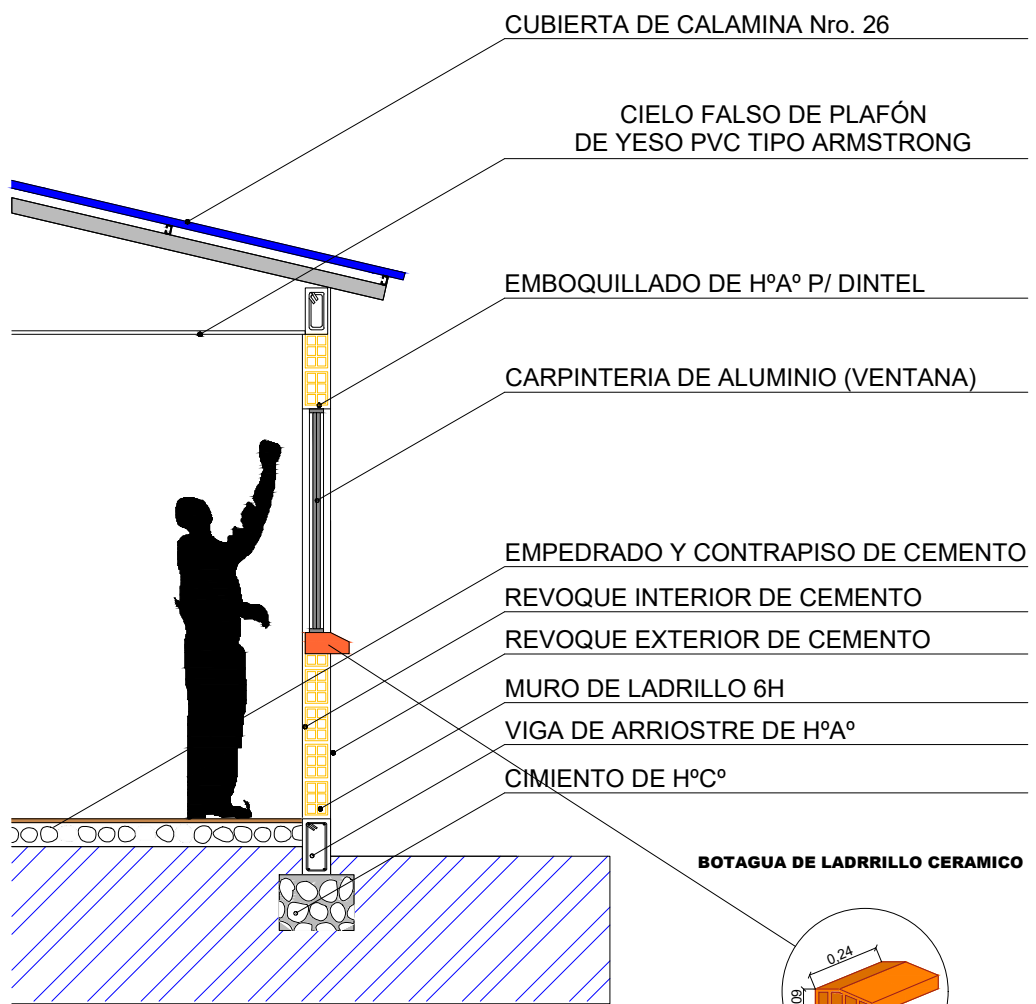

PLANO CORTE DE BORDE

ESCALA: 1:40

AGENCIA ESTATAL DE VIVIENDA - AEVIVIENDA

NOMBRE DEL PROYECTO: VIVIENDA CUALITATIVA EN EL MUNICIPIO DE YACUIBA - FASE (XLVI) 2023 - TARIJA

MUNICIPIO: YACUIBA VIVIENDAS: 40 U.H. PLANO DE: DORMITORIO

PROVINCIA: GRAN CHACO DEPARTAMENTO: TARIJA MODULO: 2: MEJORAMIENTO

DISEÑADO POR:

REVISADO Y APROBADO POR:

FECHA: NOVIEMBRE 2023

SUPERFICIE: 12.23m²

LAMINA: 30/53



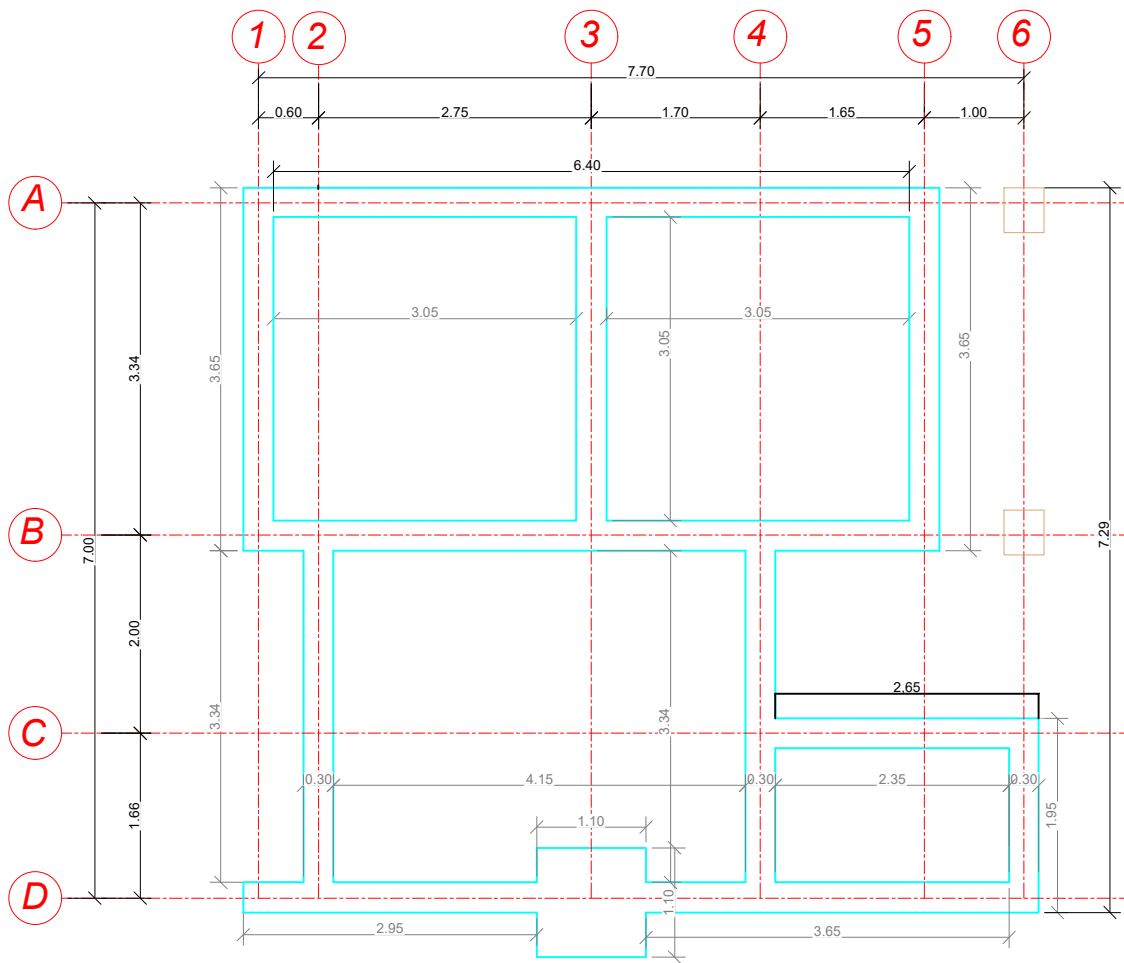

PLANO DE EXCAVACIONES

ESCALA: 1:75

DETALLE DE EXCAVACIONES

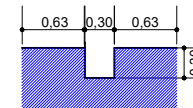

EXCAVACION CIMIENTOS
ESC: 1:50

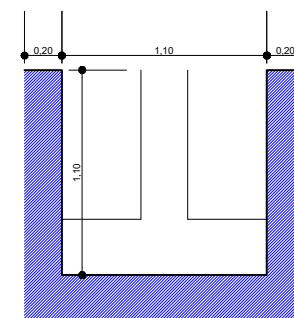

EXCAVACION ZAPATAS
ESC: 1:50

DETALLE DE CIMENTO DE H⁰C⁰

CIMENTO DE H⁰C⁰

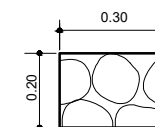

AGENCIA ESTATAL DE VIVIENDA - AEVIVIENDA

NOMBRE DEL PROYECTO:
PROYECTO DE VIVIENDA CUALITATIVA EN EL MUNICIPIO DE YACUIBA - FASE (XLVI) 2023 - TARIJA

MUNICIPIO:
YACUIBA

VIVIENDAS:
40 U.H.

PLANO DE:
DORMITORIO, COCINA, AMBIENTE MULTIUSO Y BAÑO

PROVINCIA: GRAN CHACO

DEPARTAMENTO: TARIJA

MODULO: 4: RENOVACION TIPO 2

DISEÑADO POR:

REVISADO Y APROBADO POR:

FECHA: NOVIEMBRE 2023

SUPERFICIE:
34.16m²

LAMINA:
31/53



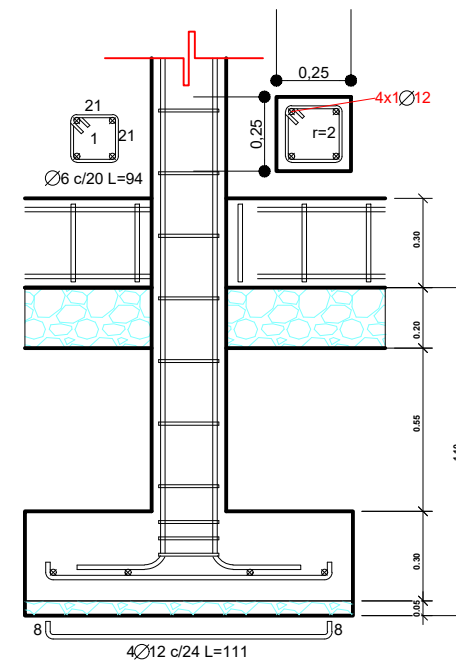
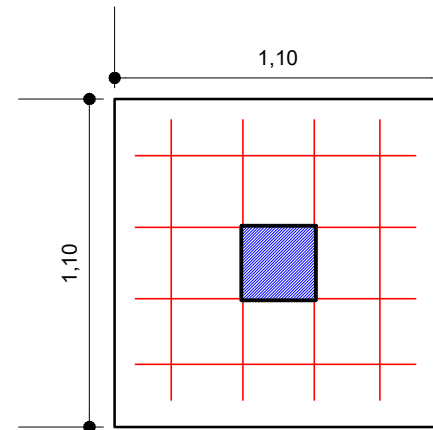
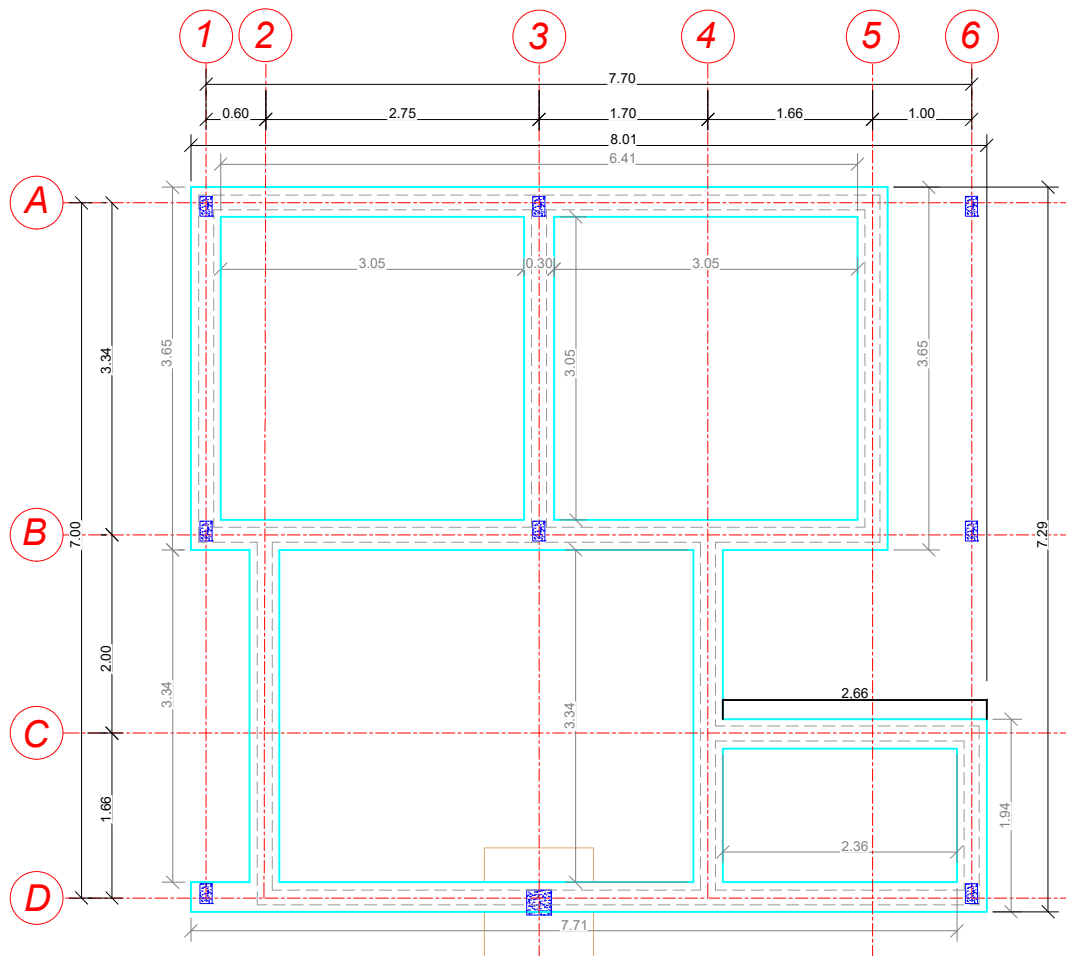

PLANO DE CIMIENTOS Y ZAPATAS

ESCALA: 1:75

AGENCIA ESTATAL DE VIVIENDA - AEVIVIENDA

NOMBRE DEL PROYECTO:
PROYECTO DE VIVIENDA CUALITATIVA EN EL MUNICIPIO DE YACUIBA - FASE (XLVI) 2023 - TARIJA

MUNICIPIO:
YACUIBA

VIVIENDAS:
40 U.H.

PLANO DE:
DORMITORIO, COCINA, AMBIENTE MULTIUSO Y BAÑO

PROVINCIA: GRAN CHACO

DEPARTAMENTO: TARIJA

MODULO: 4:RENOVACION TIPO 2

DISEÑADO POR:

REVISADO Y APROBADO POR:

FECHA: NOVIEMBRE 2023

SUPERFICIE:
34.16m²

LAMINA:
32/53



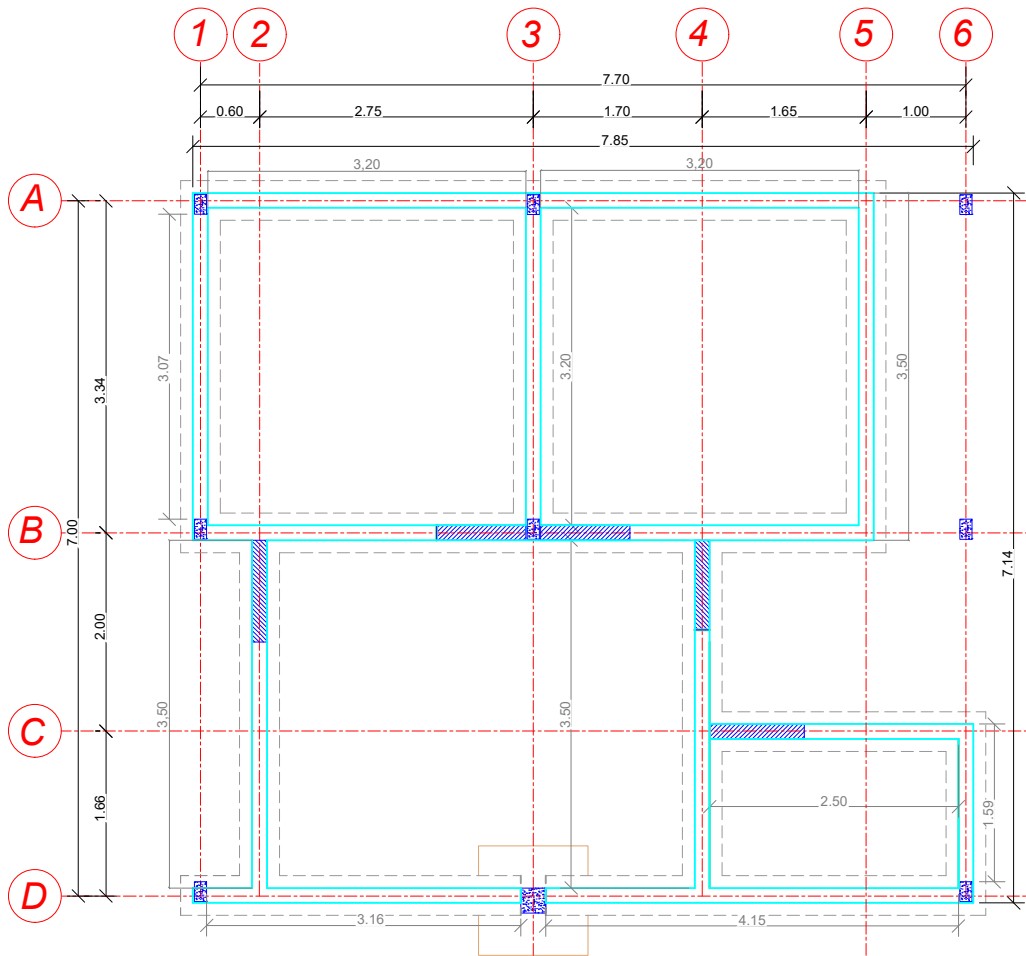

PLANO DE VIGA DE ARRIOSTRE Y COLUMNAS

ESCALA: 1:75

VIGA DE ARRIOSTRE DE H°A°

SECCIÓN TRANSVERSAL

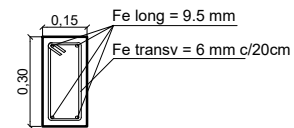

SECCIÓN LONGITUDINAL

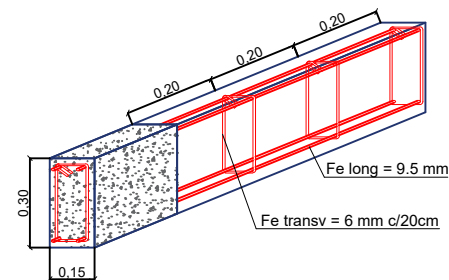

 AREA DE VANOS (PUERTAS)

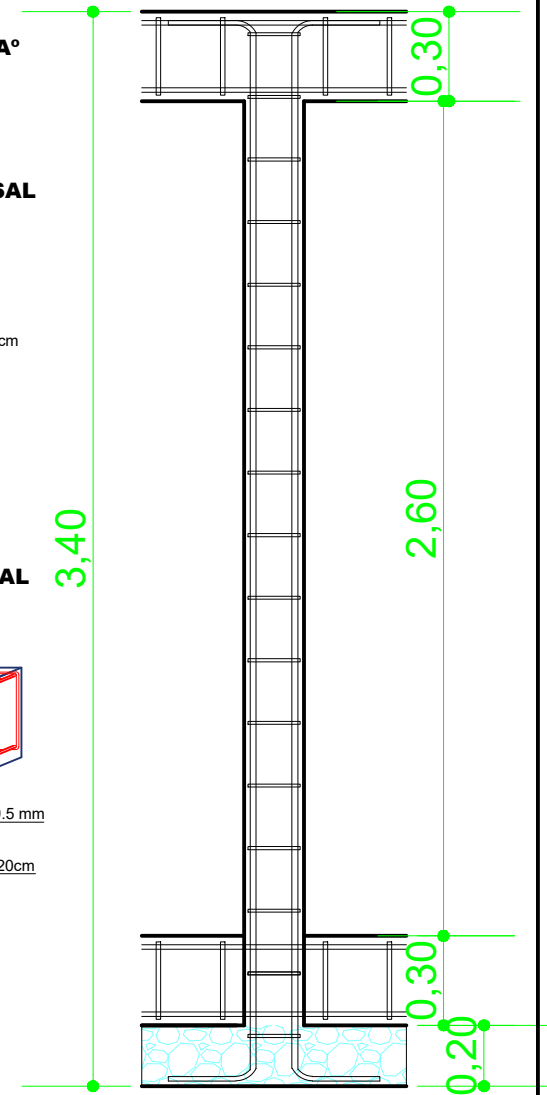

AGENCIA ESTATAL DE VIVIENDA - AEVIVIENDA

NOMBRE DEL PROYECTO:
PROYECTO DE VIVIENDA CUALITATIVA EN EL MUNICIPIO DE YACUIBA - FASE (XLVI) 2023 - TARIJA

MUNICIPIO:
YACUIBA

VIVIENDAS:
40 U.H.

PLANO DE:
DORMITORIO, COCINA, AMBIENTE MULTIUSO Y BAÑO

PROVINCIA: GRAN CHACO

DEPARTAMENTO:
TARIJA

MODULO:
4: RENOVACION TIPO 2

DISEÑADO POR:

REVISADO Y APROBADO POR:

FECHA: NOVIEMBRE 2023

SUPERFICIE:
34.16m²

LAMINA:
33/53



PLANO MURO DE LADRILLO

ESCALA: 1:75

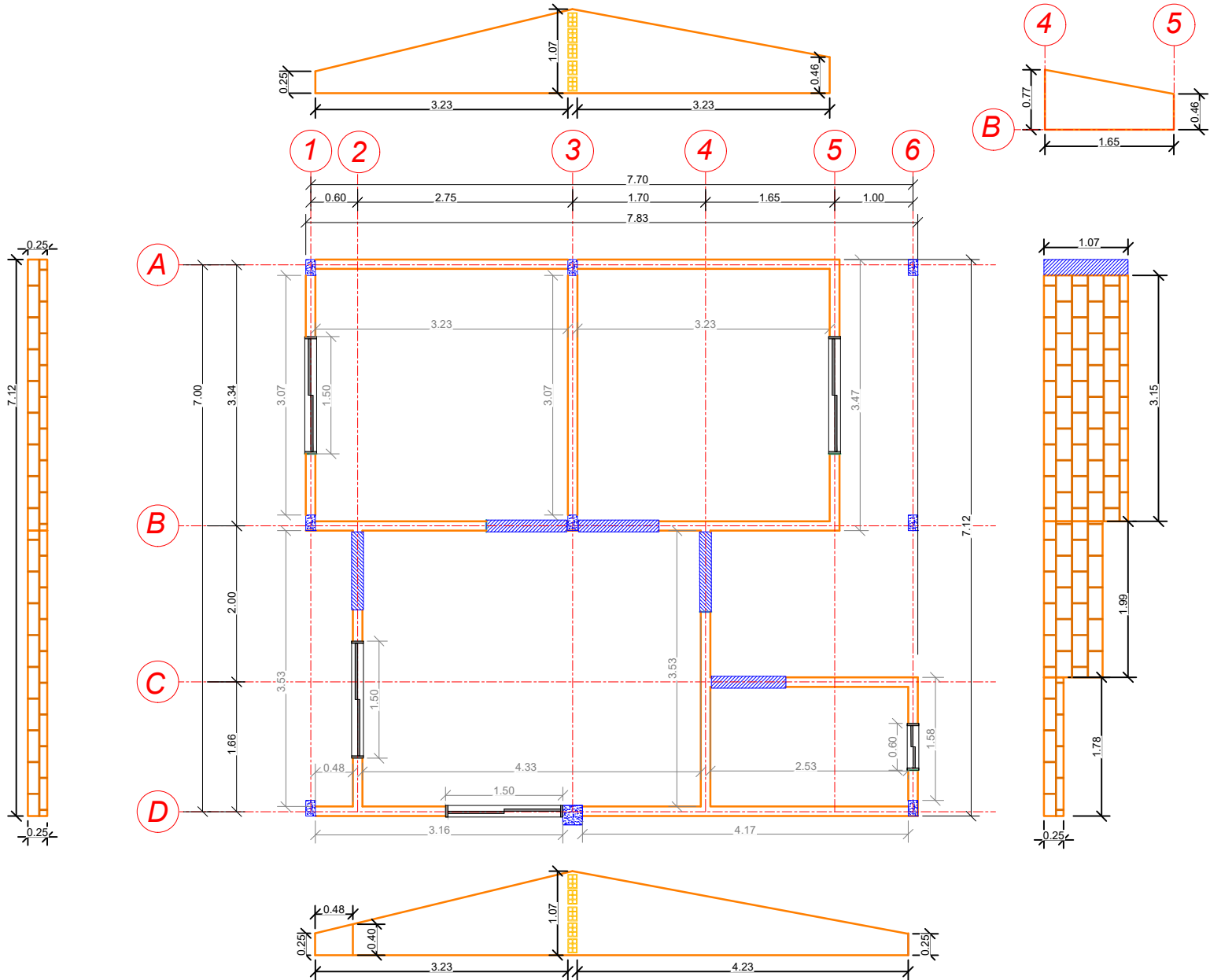

AGENCIA ESTATAL DE VIVIENDA - AEVIVIENDA

NOMBRE DEL PROYECTO:
PROYECTO DE VIVIENDA CUALITATIVA EN EL MUNICIPIO DE YACUIBA - FASE (XLVI) 2023 - TARIJA

MUNICIPIO:
YACUIBA

VIVIENDAS:
40 U.H.

PLANO DE:
DORMITORIO, COCINA, AMBIENTE MULTIUSO Y BAÑO

PROVINCIA: GRAN CHACO

DEPARTAMENTO: TARIJA

MODULO: 4:RENOVACION TIPO 2

DISEÑADO POR:

REVISADO Y APROBADO POR:

FECHA: NOVIEMBRE 2023

SUPERFICIE:

34.16m²

LAMINA:

34/53



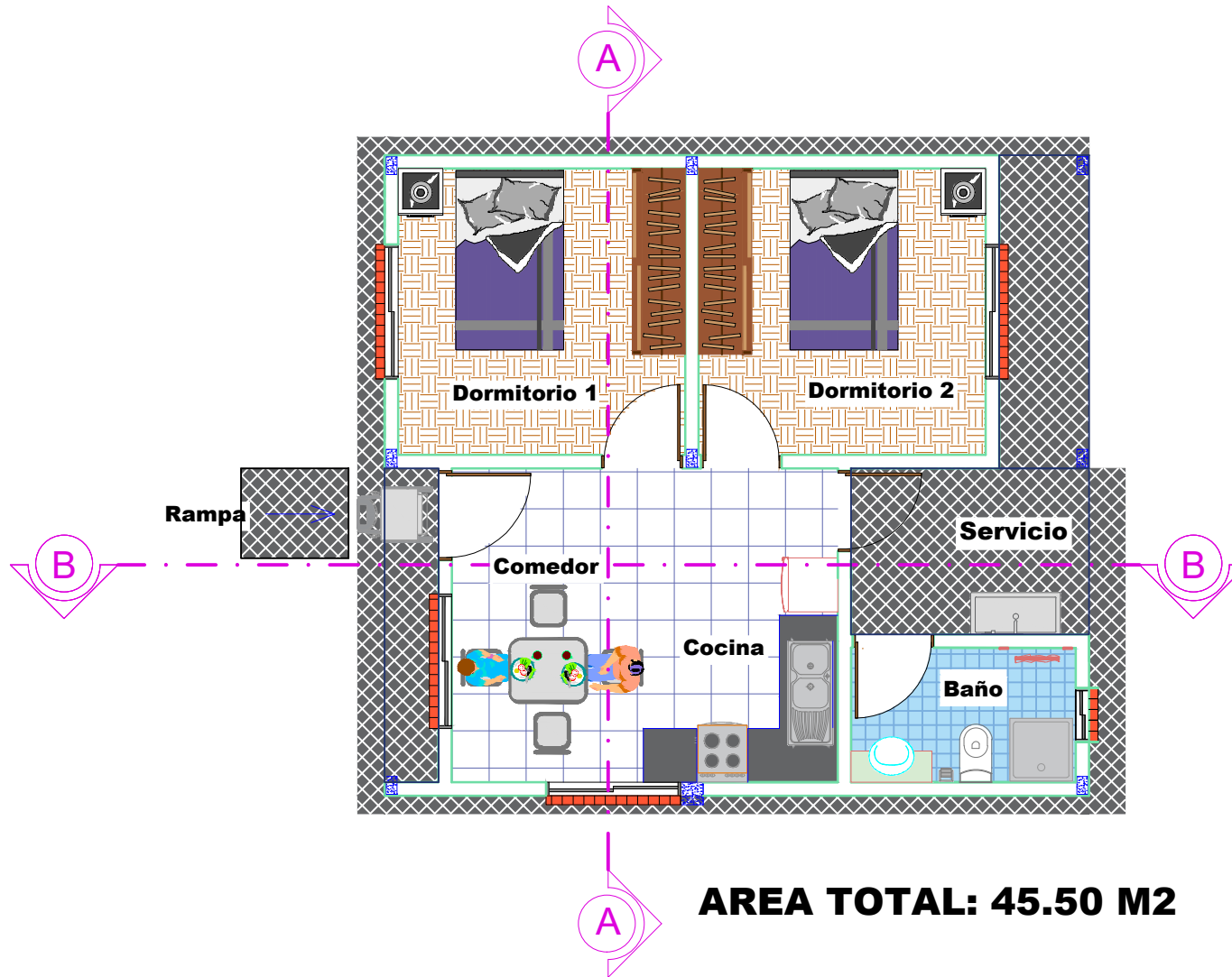

AREA TOTAL: 45.50 M2

PLANO PLANTA AMOBLADA

ESCALA: 1:75

AGENCIA ESTATAL DE VIVIENDA - AEVIVIENDA

NOMBRE DEL PROYECTO:
PROYECTO DE VIVIENDA CUALITATIVA EN EL MUNICIPIO DE YACUIBA - FASE (XLVI) 2023 - TARIJA

MUNICIPIO:
YACUIBA

VIVIENDAS:
40 U.H.

PLANO DE:
DORMITORIO, COCINA, AMBIENTE MULTIUSO Y BAÑO

PROVINCIA: GRAN CHACO

DEPARTAMENTO: TARIJA

MODULO: 4:RENOVACION TIPO 2

DISEÑADO POR:

REVISADO Y APROBADO POR:

FECHA: NOVIEMBRE 2023

SUPERFICIE:
34.16m²

LAMINA:
35/53



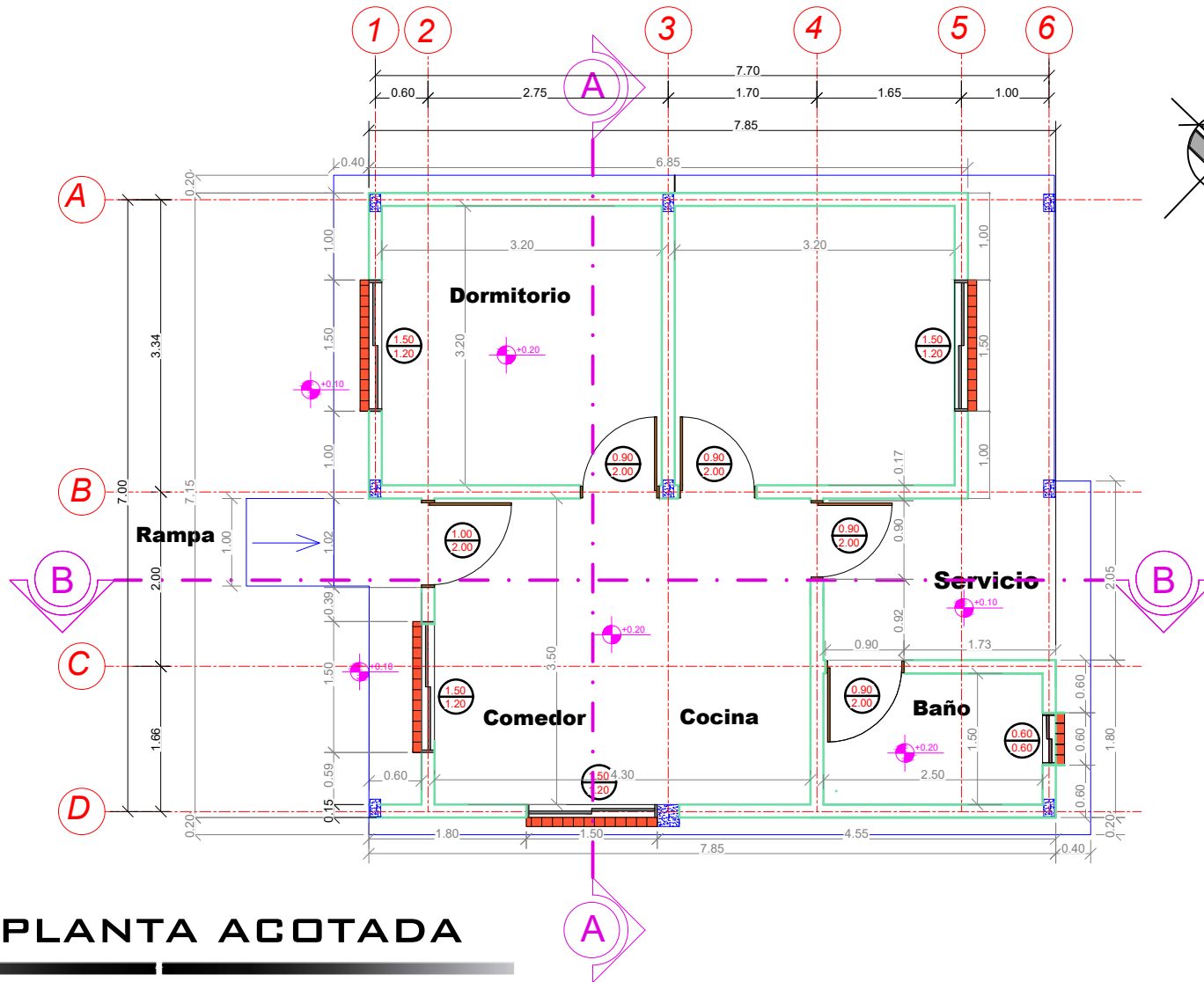

PLANO PLANTA ACOTADA

ESCALA: 1:75

AGENCIA ESTATAL DE VIVIENDA - AEVIVIENDA

NOMBRE DEL PROYECTO:
PROYECTO DE VIVIENDA CUALITATIVA EN EL MUNICIPIO DE YACUIBA - FASE (XLVI) 2023 - TARIJA

MUNICIPIO:
YACUIBA

VIVIENDAS:
40 U.H.

PLANO DE:
DORMITORIO, COCINA, AMBIENTE MULTIUSO Y BAÑO

PROVINCIA: GRAN CHACO

DEPARTAMENTO: TARIJA

MODULO: 4: RENOVACION TIPO 2

DISEÑADO POR:

REVISADO Y APROBADO POR:

FECHA: NOVIEMBRE 2023

SUPERFICIE:
34.16m²

LAMINA:
36/53



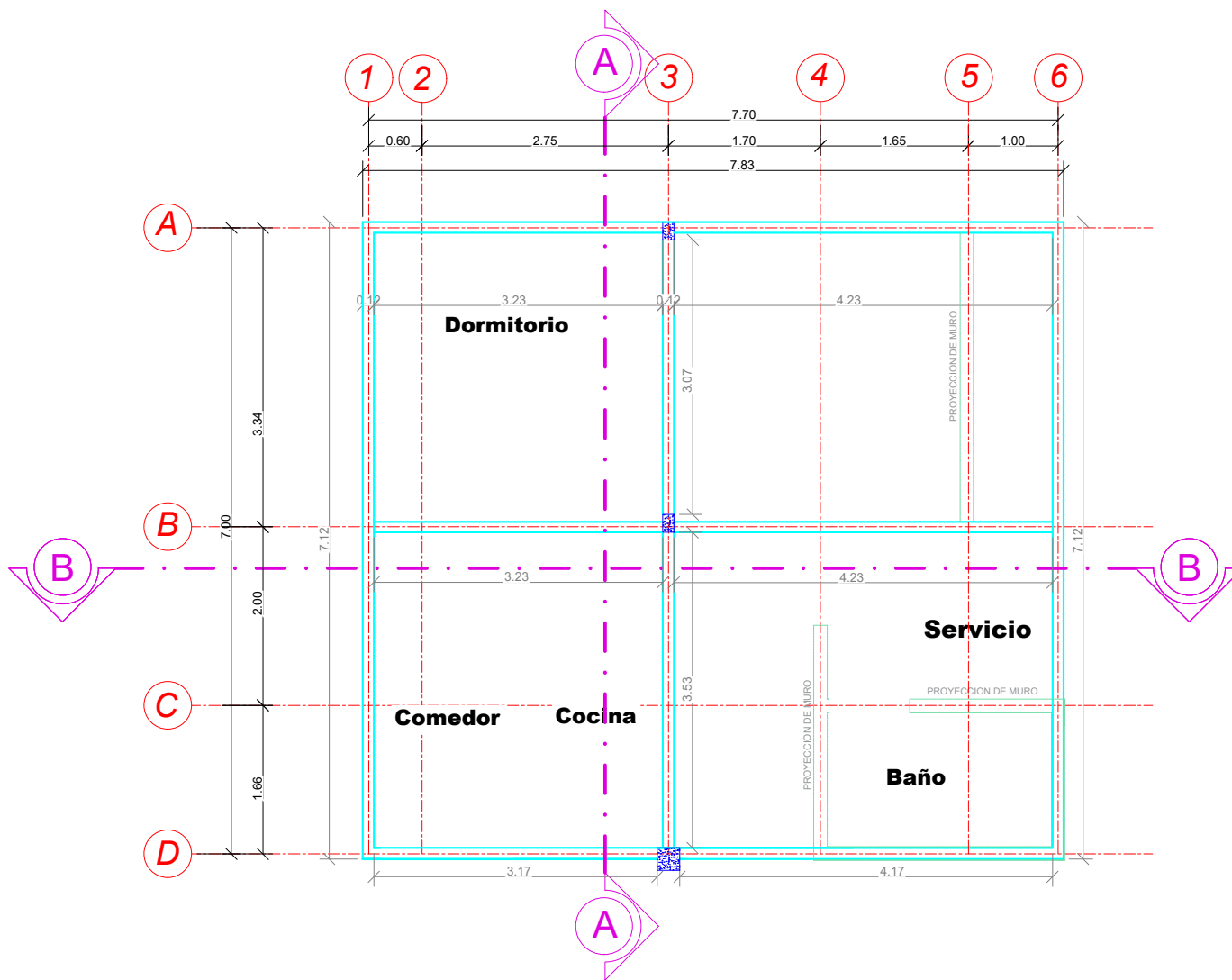

DETALLE DE VIGA CADENA

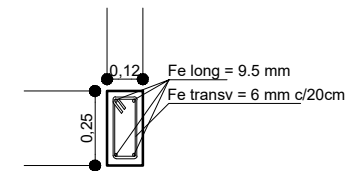

SECCIÓN TRANSVERSAL

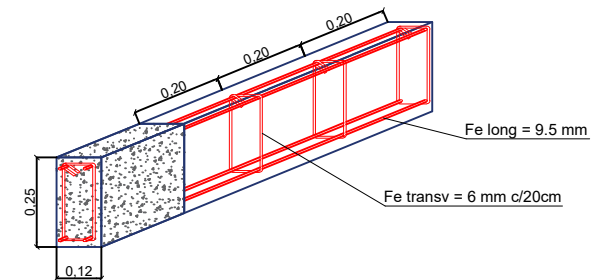

SECCIÓN LONGITUDINAL

PLANO DETALLE DE VIGA CADENA

ESCALA: 1:75

AGENCIA ESTATAL DE VIVIENDA - AEVIVIENDA

NOMBRE DEL PROYECTO:
PROYECTO DE VIVIENDA CUALITATIVA EN EL MUNICIPIO DE
YACUIBA - FASE (XLVI) 2023 - TARIJA

MUNICIPIO:
YACUIBA

VIVIENDAS:
40 U.H.

PLANO DE:
DORMITORIO, COCINA, AMBIENTE
MULTIUSO Y BAÑO

PROVINCIA: GRAN CHACO

DEPARTAMENTO:
TARIJA

MODULO:
4:RENOVACION TIPO 2

DISEÑADO POR:

REVISADO Y APROBADO POR:

FECHA: NOVIEMBRE 2023

SUPERFICIE:

34.16m²



LAMINA:

37/53

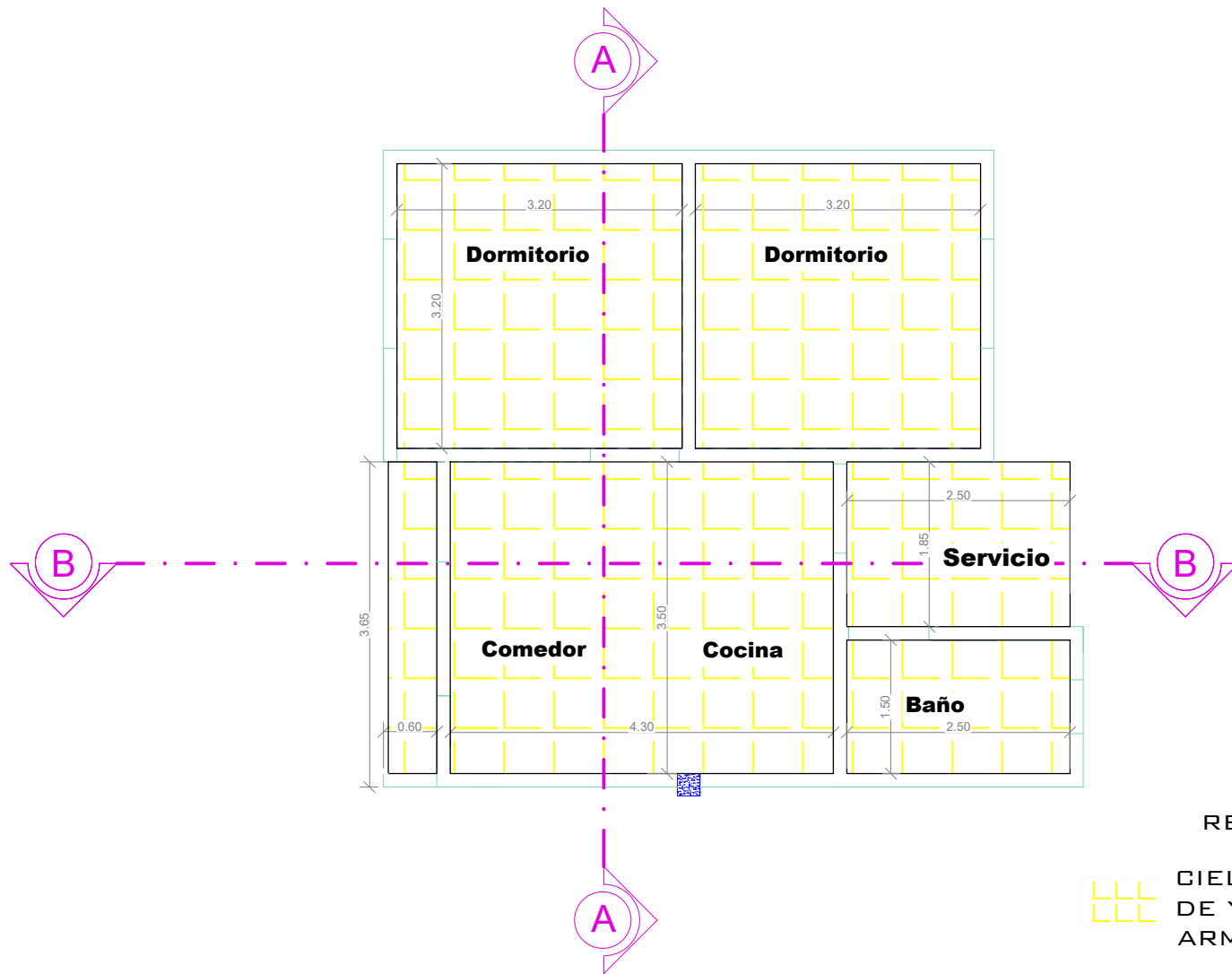



REFERENCIAS

 CIELO FALSO DE PLAFON
 DE YESO PVC TIPO
 ARMSTRONG

PLANO DETALLE DE CIELO FALSO DE PLAFÓN DE YESO PVC TIPO ARMSTRONG

ESCALA: 1:75

AGENCIA ESTATAL DE VIVIENDA - AEVIVIENDA

NOMBRE DEL PROYECTO:
 PROYECTO DE VIVIENDA CUALITATIVA EN EL MUNICIPIO DE YACUIBA - FASE (XLVI) 2023 - TARIJA

MUNICIPIO:
 YACUIBA

VIVIENDAS:
 40 U.H.

PLANO DE:
 DORMITORIO, COCINA, AMBIENTE MULTIUSO Y BAÑO

PROVINCIA: GRAN CHACO

DEPARTAMENTO: TARIJA

MODULO: 4: RENOVACION TIPO 2

DISEÑADO POR:

REVISADO Y APROBADO POR:

FECHA: NOVIEMBRE 2023

SUPERFICIE:
 34.16m²

LAMINA:
 38/53



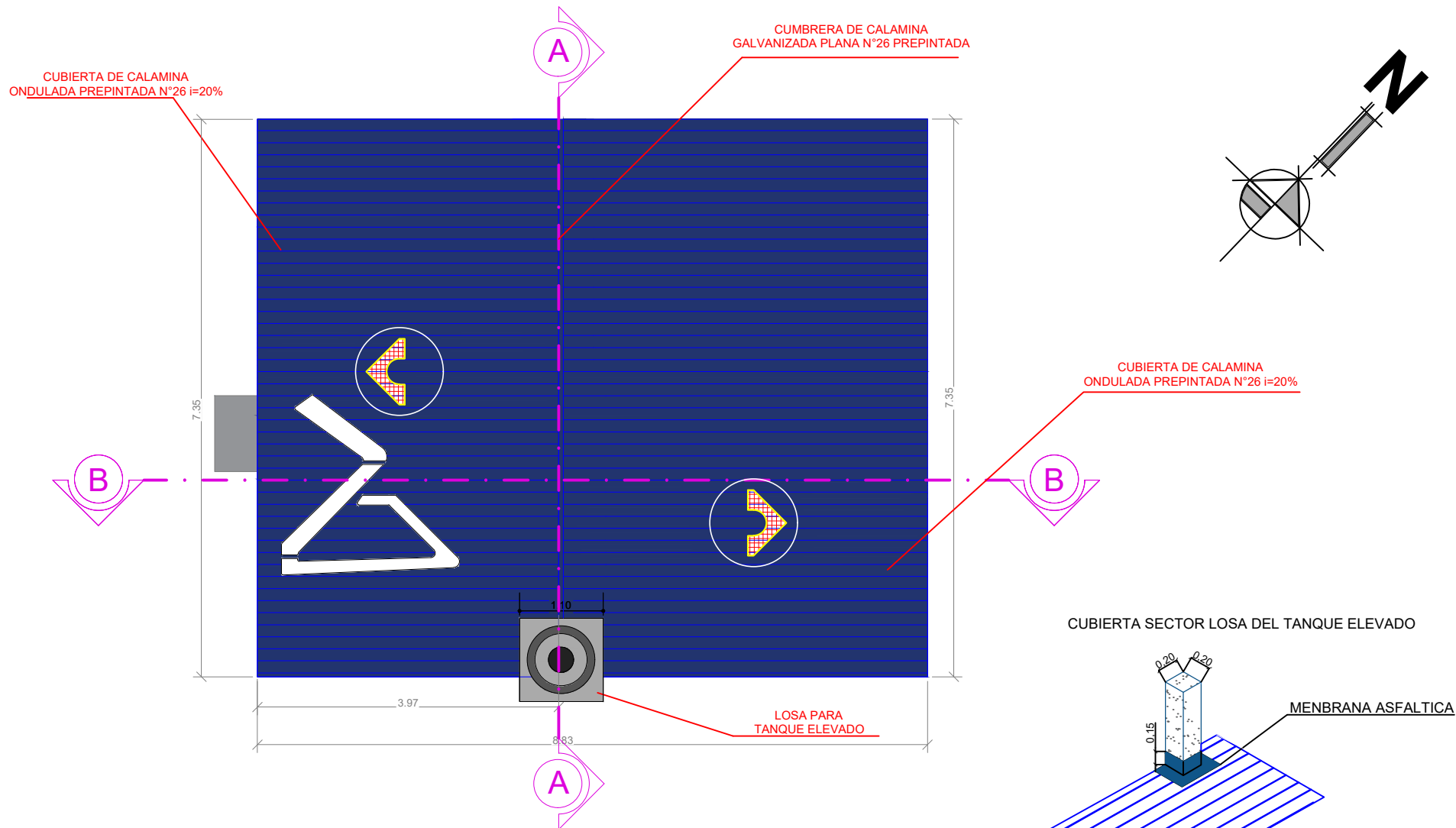

PLANO DETALLE DE CUBIERTAS

ESCALA: 1:75

AGENCIA ESTATAL DE VIVIENDA - AEVIVIENDA

NOMBRE DEL PROYECTO:
 PROYECTO DE VIVIENDA CUALITATIVA EN EL MUNICIPIO DE YACUIBA - FASE (XLVI) 2023 - TARIJA

MUNICIPIO:
 YACUIBA

VIVIENDAS:
 40 U.H.

PLANO DE:
 DORMITORIO, COCINA, AMBIENTE MULTIUSO Y BAÑO

PROVINCIA: GRAN CHACO

DEPARTAMENTO: TARIJA

MÓDULO: 4:RENOVACION TIPO 2

DISEÑADO POR:

REVISADO Y APROBADO POR:

FECHA: NOVIEMBRE 2023

SUPERFICIE:
 34.16m²

LAMINA:
 39/53



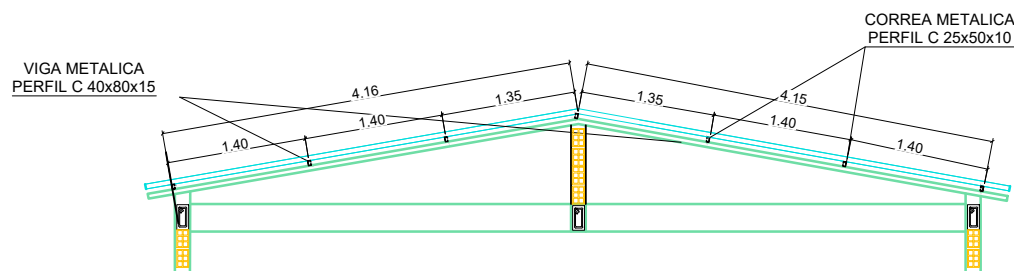
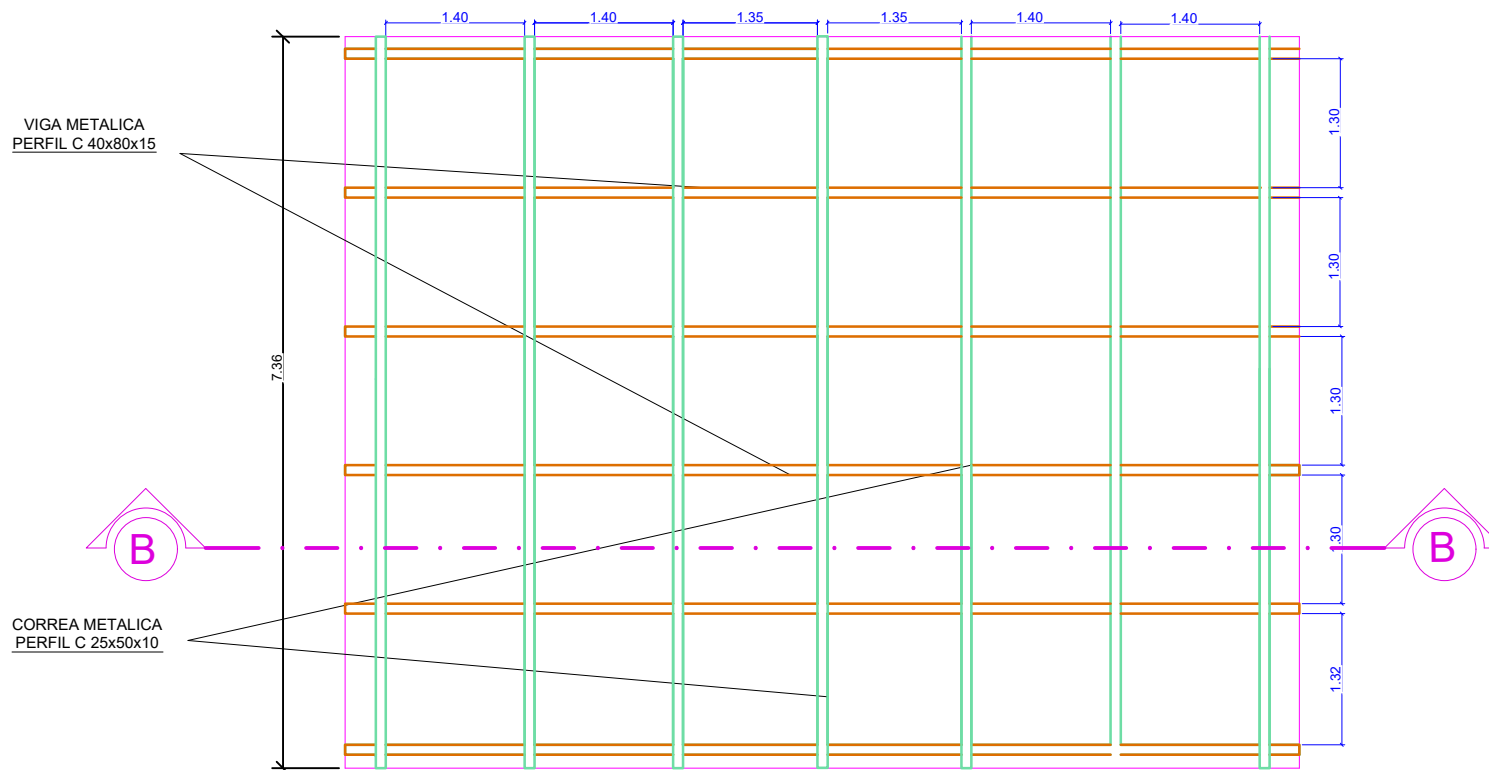

PLANO ESTRUCTURA DE CUBIERTAS

ESCALA: 1:75

AGENCIA ESTATAL DE VIVIENDA - AEVIVIENDA

NOMBRE DEL PROYECTO:
PROYECTO DE VIVIENDA CUALITATIVA EN EL MUNICIPIO DE YACUIBA - FASE (XLVI) 2023 - TARIJA

MUNICIPIO:
YACUIBA

VIVIENDAS:
40 U.H.

PLANO DE:
DORMITORIO, COCINA, AMBIENTE MULTIUSO Y BAÑO

PROVINCIA: GRAN CHACO

DEPARTAMENTO: TARIJA

MODULO: 4: RENOVACION TIPO 2

DISEÑADO POR:

REVISADO Y APROBADO POR:

FECHA: NOVIEMBRE 2023

SUPERFICIE:
34.16m²

LAMINA:
40/53



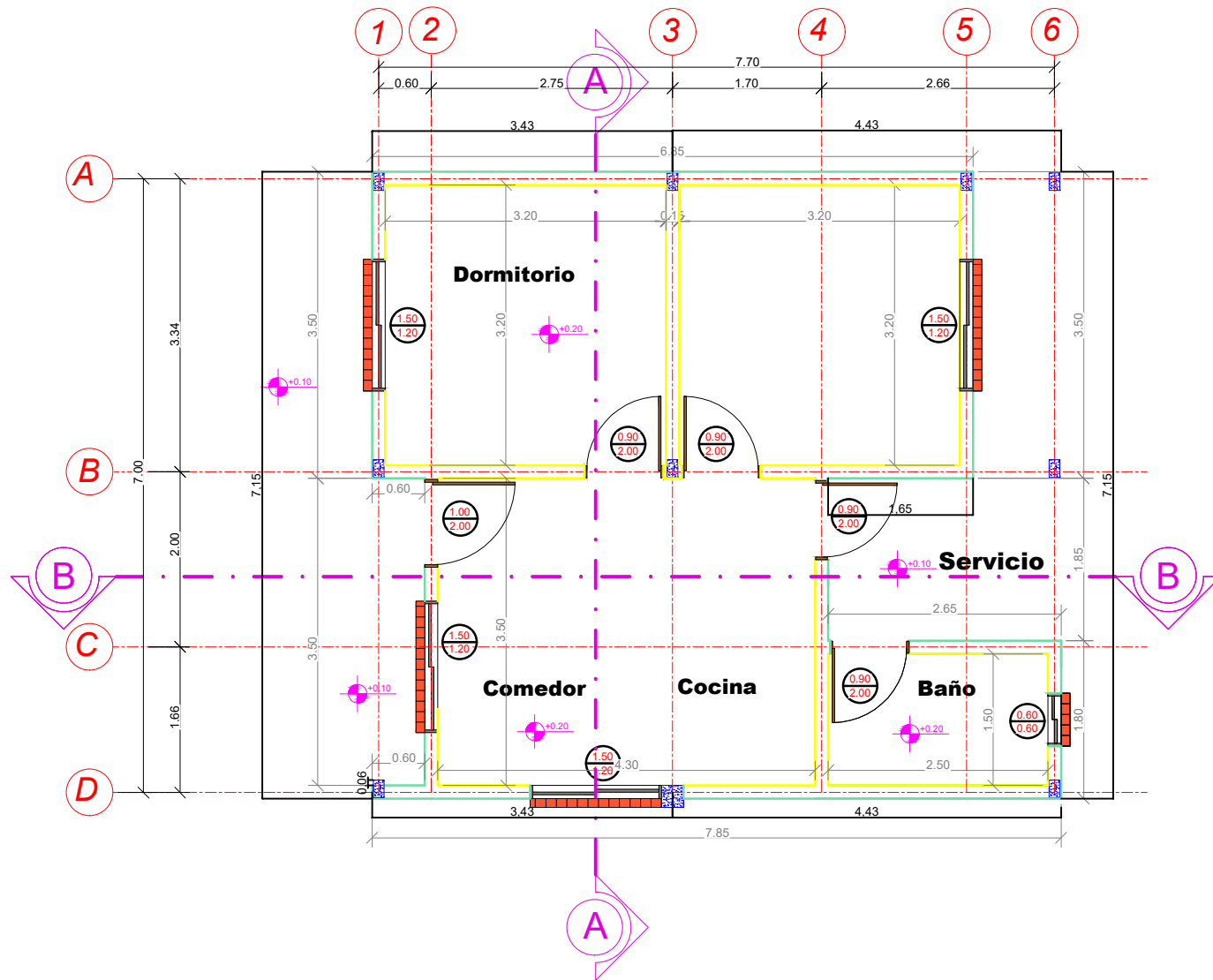

PLANO REVOQUES INTERIOR - EXTERIOR

ESCALA: 1:75

AGENCIA ESTATAL DE VIVIENDA - AEVIVIENDA

NOMBRE DEL PROYECTO:
 PROYECTO DE VIVIENDA CUALITATIVA EN EL MUNICIPIO DE YACUIBA - FASE (XLVI) 2023 - TARIJA

MUNICIPIO:
 YACUIBA

VIVIENDAS:
 40 U.H.

PLANO DE:
 DORMITORIO, COCINA, AMBIENTE MULTIUSO Y BAÑO

PROVINCIA: GRAN CHACO

DEPARTAMENTO: TARIJA

MODULO: 4:RENOVACION TIPO 2

DISEÑADO POR:

REVISADO Y APROBADO POR:

FECHA: NOVIEMBRE 2023

SUPERFICIE:
 34.16m²

LAMINA:
 41/53



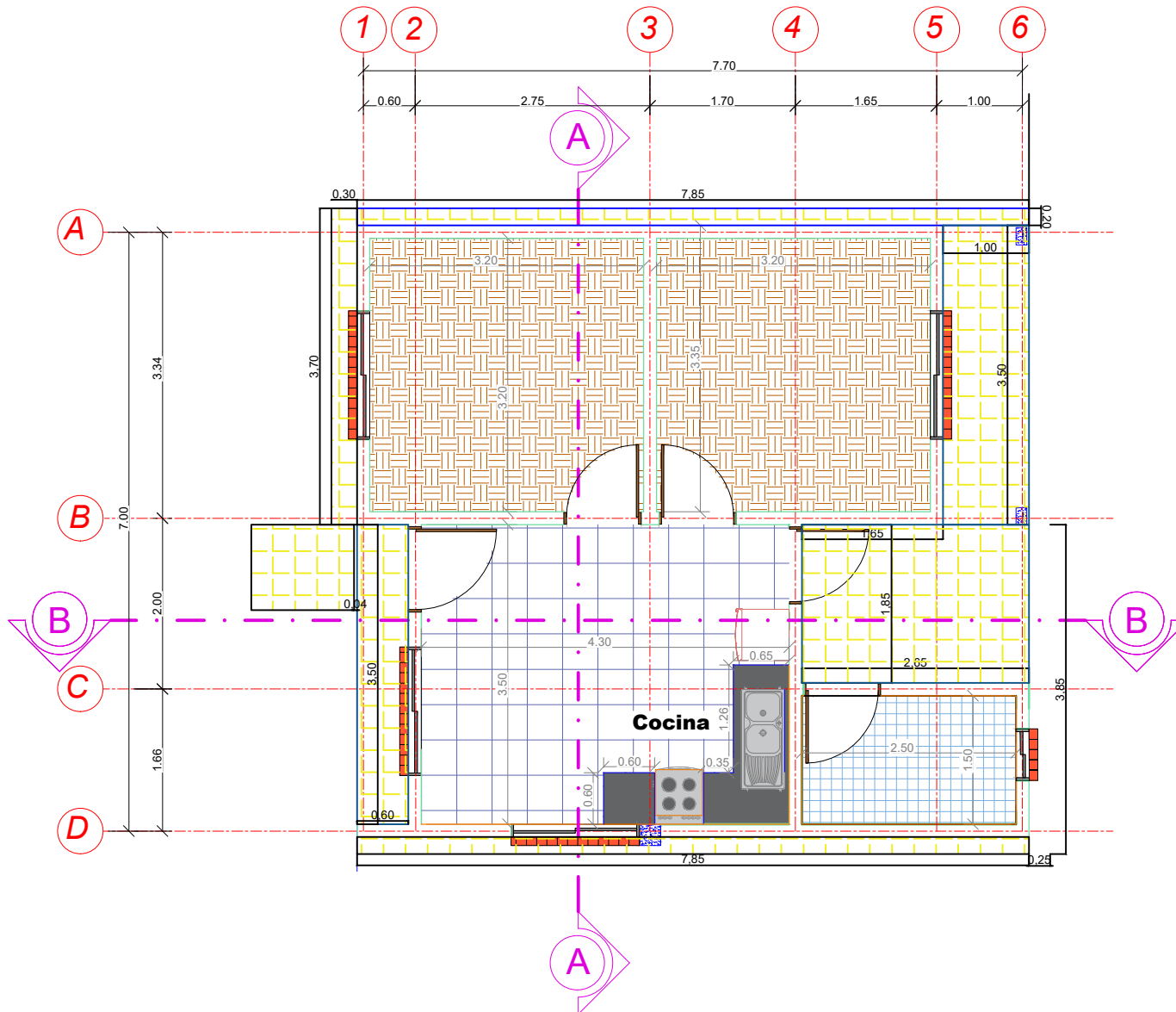

PLANO PLANTA PISOS - ZOCALOS Y ACERAS

ESCALA: 1:75

AGENCIA ESTATAL DE VIVIENDA - AEVIVIENDA

NOMBRE DEL PROYECTO:
 PROYECTO DE VIVIENDA CUALITATIVA EN EL MUNICIPIO DE YACUIBA - FASE (XLVI) 2023 - TARIJA

MUNICIPIO:
 YACUIBA

VIVIENDAS:
 40 U.H.

PLANO DE:
 DORMITORIO, COCINA, AMBIENTE MULTIUSO Y BAÑO

PROVINCIA: GRAN CHACO

DEPARTAMENTO: TARIJA

MODULO: 4: RENOVACION TIPO 2

DISEÑADO POR:

REVISADO Y APROBADO POR:

FECHA: NOVIEMBRE 2023

SUPERFICIE:
 34.16m²

LAMINA:
 42/53



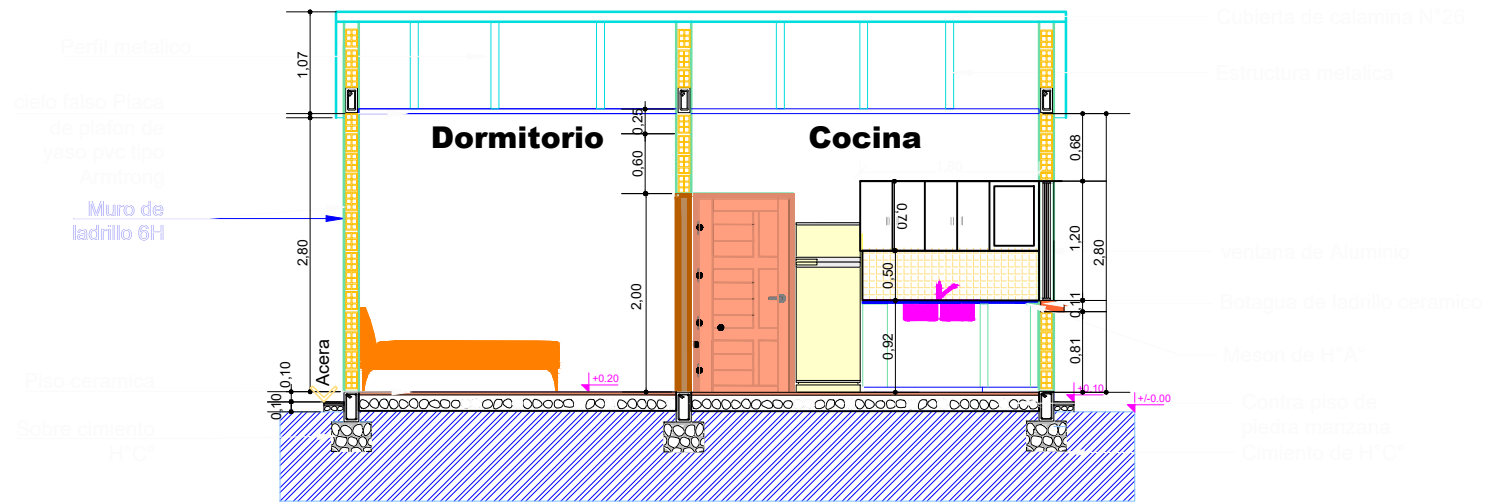

PLANO CORTE A - A

ESCALA: 1:75

AGENCIA ESTATAL DE VIVIENDA - AEVIVIENDA

NOMBRE DEL PROYECTO:
PROYECTO DE VIVIENDA CUALITATIVA EN EL MUNICIPIO DE YACUIBA - FASE (XLVI) 2023 - TARIJA

MUNICIPIO:
YACUIBA

VIVIENDAS:
40 U.H.

PLANO DE:
DORMITORIO, COCINA, AMBIENTE MULTIUSO Y BAÑO

PROVINCIA: GRAN CHACO

DEPARTAMENTO: TARIJA

MODULO: 4: RENOVACION TIPO 2

DISEÑADO POR:

REVISADO Y APROBADO POR:

FECHA: NOVIEMBRE 2023

SUPERFICIE:
34.16m²

LAMINA:
43/53



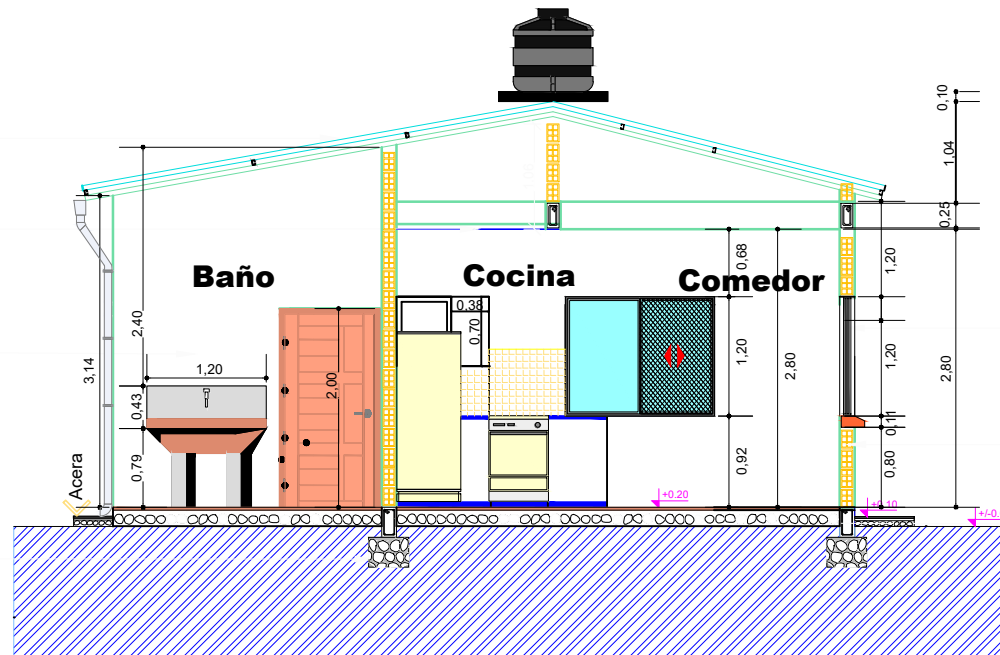

PLANO CORTE B - B

ESCALA: 1:75

AGENCIA ESTATAL DE VIVIENDA - AEVIVIENDA

NOMBRE DEL PROYECTO:
PROYECTO DE VIVIENDA CUALITATIVA EN EL MUNICIPIO DE YACUIBA - FASE (XIV) 2023 - TARIJA

MUNICIPIO:
YACUIBA

VIVIENDAS:
40 U.H.

PLANO DE:
DORMITORIO, COCINA, AMBIENTE MULTIUSO Y BAÑO

PROVINCIA: GRAN CHACO

DEPARTAMENTO: TARIJA

MODULO: 4: RENOVACION TIPO 2

DISEÑADO POR:

REVISADO Y APROBADO POR:

FECHA: NOVIEMBRE 2023

SUPERFICIE:
34.16m²

LAMINA:
44/53



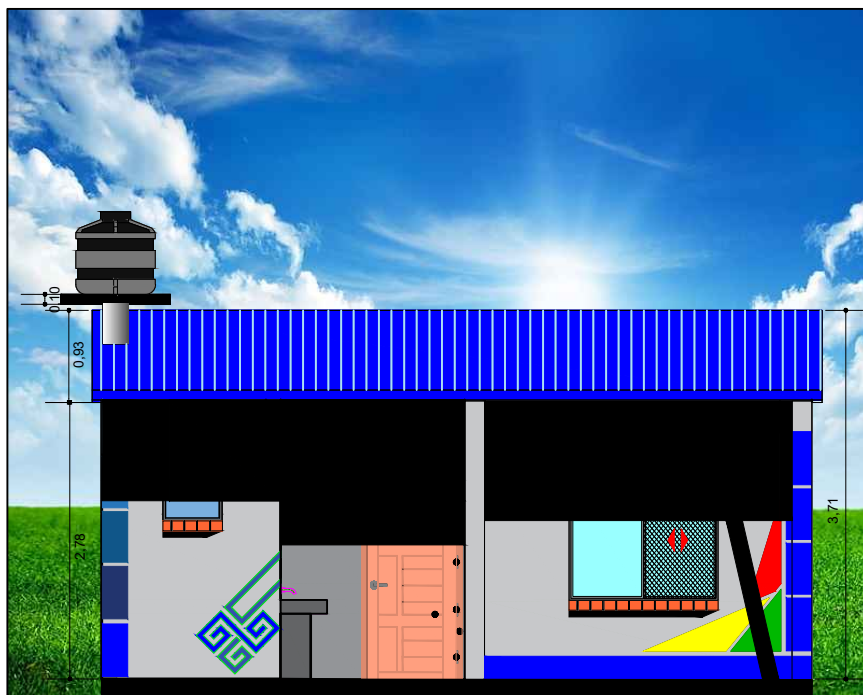

FACHADA POSTERIOR

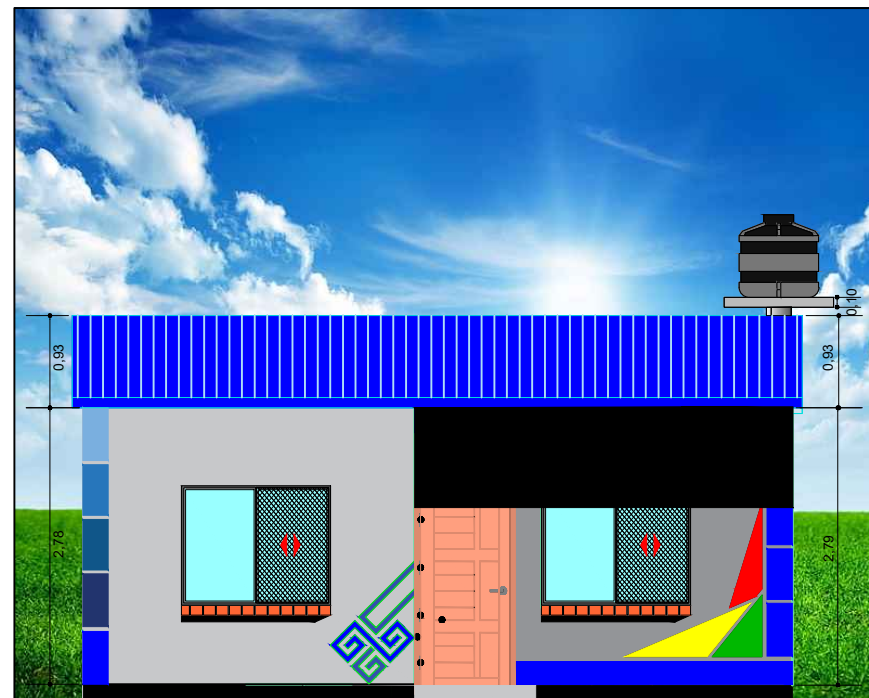

FACHADA FRONTAL

PLANO FACHADAS

ESCALA: 1:75

AGENCIA ESTATAL DE VIVIENDA - AEVIVIENDA

NOMBRE DEL PROYECTO:
PROYECTO DE VIVIENDA CUALITATIVA EN EL MUNICIPIO DE YACUIBA - FASE (XLVI) 2023 - TARIJA

MUNICIPIO:
YACUIBA

VIVIENDAS:
40 U.H.

PLANO DE:
DORMITORIO, COCINA, AMBIENTE
MULTIUSO Y BAÑO

PROVINCIA: GRAN CHACO

DEPARTAMENTO:
TARIJA

MODULO:
4: RENOVACION TIPO 2

DISEÑADO POR:

REVISADO Y APROBADO POR:

FECHA: NOVIEMBRE 2023

SUPERFICIE:
34.16m²

LAMINA:
45/53



P1 PUERTA TIPO 1

PUERTA DE MADERA TIPO TABLERO

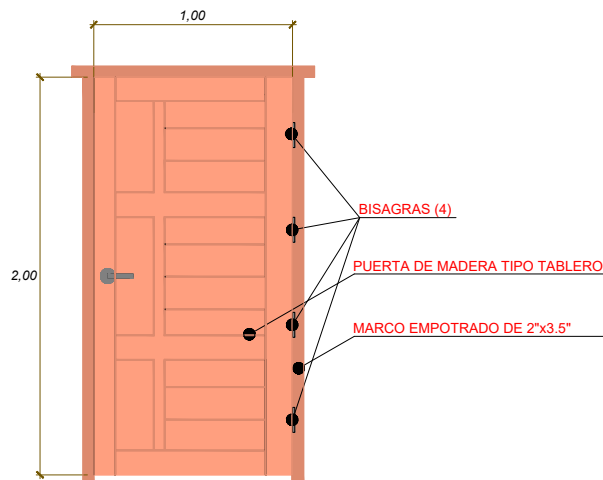

P2 PUERTA TIPO 2

PUERTA DE MADERA TIPO TABLERO

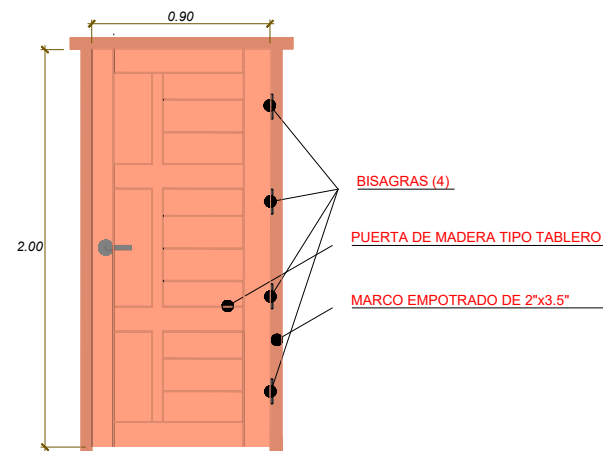

V2 VENTANA PERFIL DE ALUMINIO

BAÑO

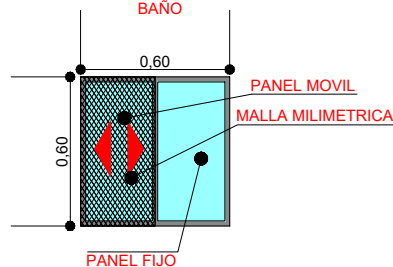

V1 VENTANA PERFIL DE ALUMINIO

COMEDOR-COCINA

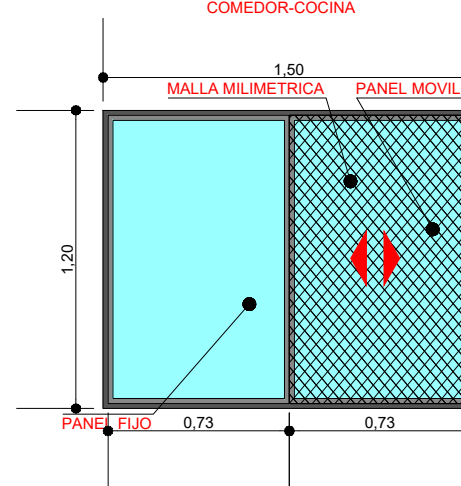

PLANO DETALLE EN PUERTAS Y VENTANAS

ESCALA: 1:30

AGENCIA ESTATAL DE VIVIENDA - AEVIVIENDA

NOMBRE DEL PROYECTO:
PROYECTO DE VIVIENDA CUALITATIVA EN EL MUNICIPIO DE YACUIBA - FASE (XLVI) 2023 - TARIJA

MUNICIPIO:
YACUIBA

VIVIENDAS:
40 U.H.

PLANO DE:
DORMITORIO, COCINA, AMBIENTE MULTIUSO Y BAÑO

PROVINCIA: GRAN CHACO

DEPARTAMENTO: TARIJA

MODULO: 4: RENOVACION TIPO 2

DISEÑADO POR:

REVISADO Y APROBADO POR:

FECHA: NOVIEMBRE 2023

SUPERFICIE:

34.16m²

LAMINA:

46/53



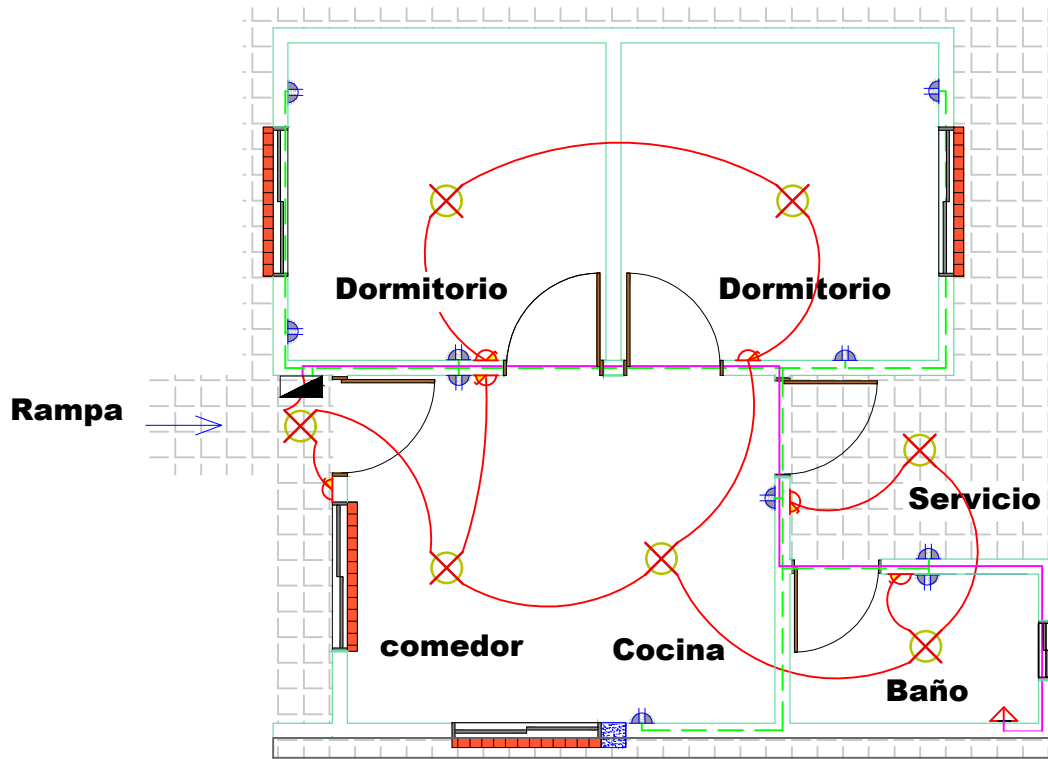
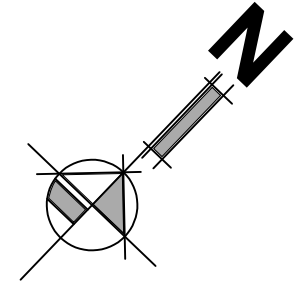

SIMBOLOGIA Y REFERENCIAS			
	TABLERO DE DISTRIBUCION		INTERRUPTOR SIMPLE
C1	CIRCUITO DE ILUMINACION		TABLERO PARA DUCHA
C2	CIRCUITO DE TOMA CORRIENTE		CIRCUITO DE ILUMINACION
C3	CIRCUITO PARA DUCHA		CIRCUITO DE TOMACORRIENTES
	TOMACORRIENTES DOBLE		CIRCUITO PARA DUCHA
	ILUMINACION INCANDESCENTE		

DETALLE DE NIVELES EN INTERRUPTORES, TOMA CORRIENTE Y CAJA DE TERMICOS

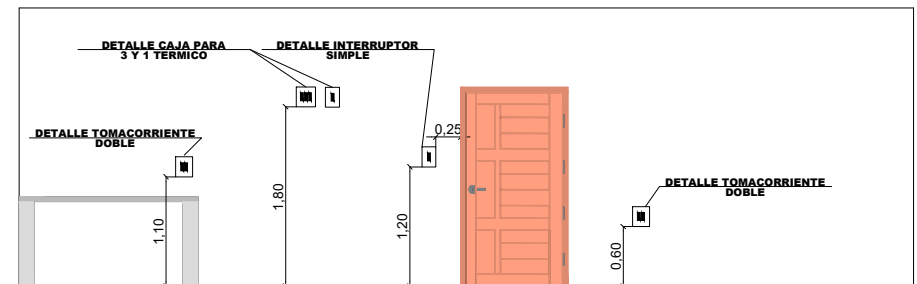

PLANO INSTALACIÓN ELÉCTRICA

ESCALA: 1:75

AGENCIA ESTATAL DE VIVIENDA - AEVIVIENDA

NOMBRE DEL PROYECTO:
PROYECTO DE VIVIENDA CUALITATIVA EN EL MUNICIPIO DE YACUIBA - FASE (XLVI) 2023 - TARIJA

MUNICIPIO: YACUIBA VIVIENDAS: 40 U.H. PLANO DE: DORMITORIO, COCINA, AMBIENTE MULTIUSO Y BAÑO

PROVINCIA: GRAN CHACO DEPARTAMENTO: TARIJA MODULO: 4: RENOVACION TIPO 2

DISEÑADO POR:

REVISADO Y APROBADO POR:

FECHA: NOVIEMBRE 2023

SUPERFICIE:
34.16m²

LAMINA:
47/53



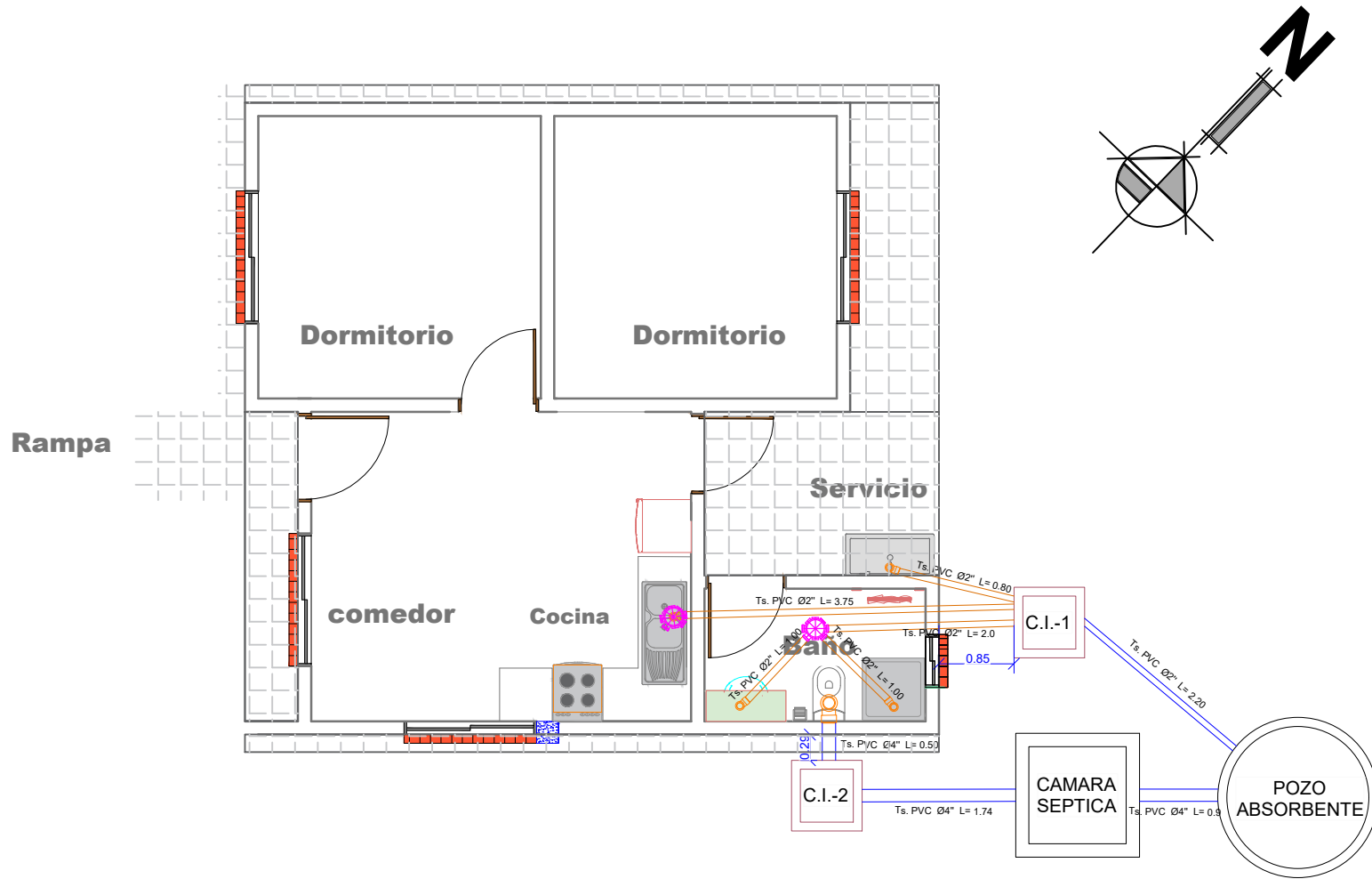

PLANO INSTALACIÓN SANITARIA

ESCALA: 1:75

AGENCIA ESTATAL DE VIVIENDA - AEVIVIENDA			DISEÑADO POR:	REVISADO Y APROBADO POR:	FECHA: NOVIEMBRE 2023
NOMBRE DEL PROYECTO: PROYECTO DE VIVIENDA CUALITATIVA EN EL MUNICIPIO DE YACUIBA - FASE (XLVI) 2023 - TARIJA					SUPERFICIE: 34.16m ²
MUNICIPIO: YACUIBA	VIVIENDAS: 40 U.H.	PLANO DE: DORMITORIO, COCINA, AMBIENTE MULTIUSO Y BAÑO			LAMINA: 48/53
PROVINCIA: GRAN CHACO	DEPARTAMENTO: TARIJA	MODULO: 4: RENOVACION TIPO 2			



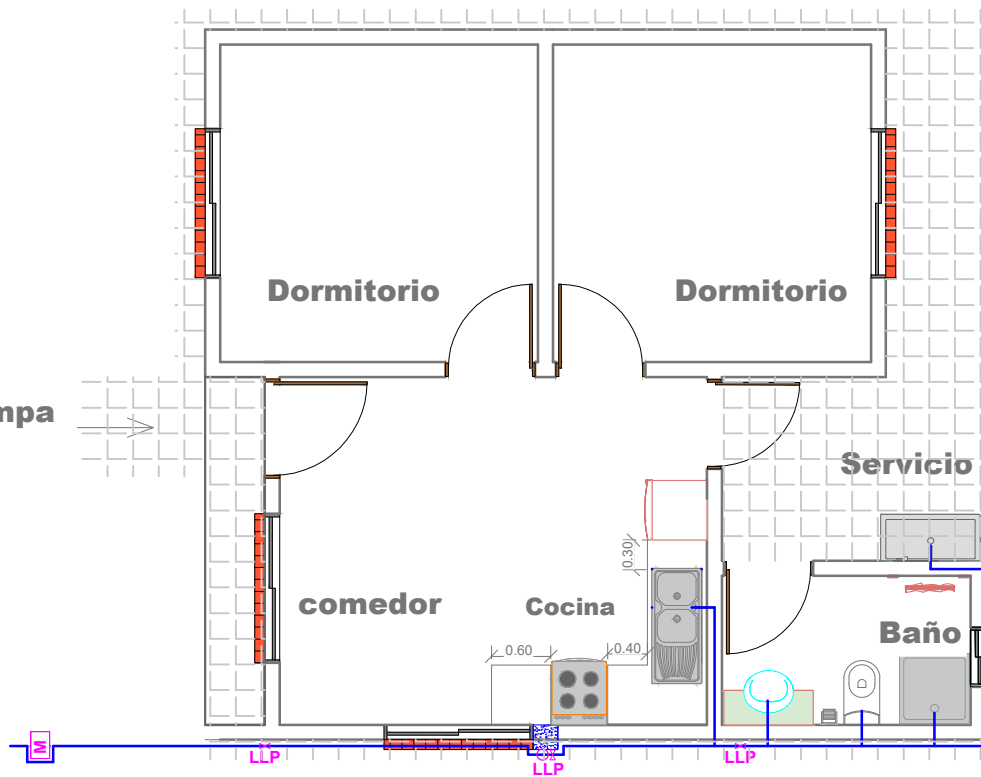

REF	ARTEFACTO ACCESORIO
LD	LAVANDERIA
LM	LAVA MANOS
IN	INODORO
Rp	REJILLA DE PISO
LP	LAVAPLATOS
DU	DUCHA
LLP	LLAVE DE PASO
M	MEDIDOR DE AGUA

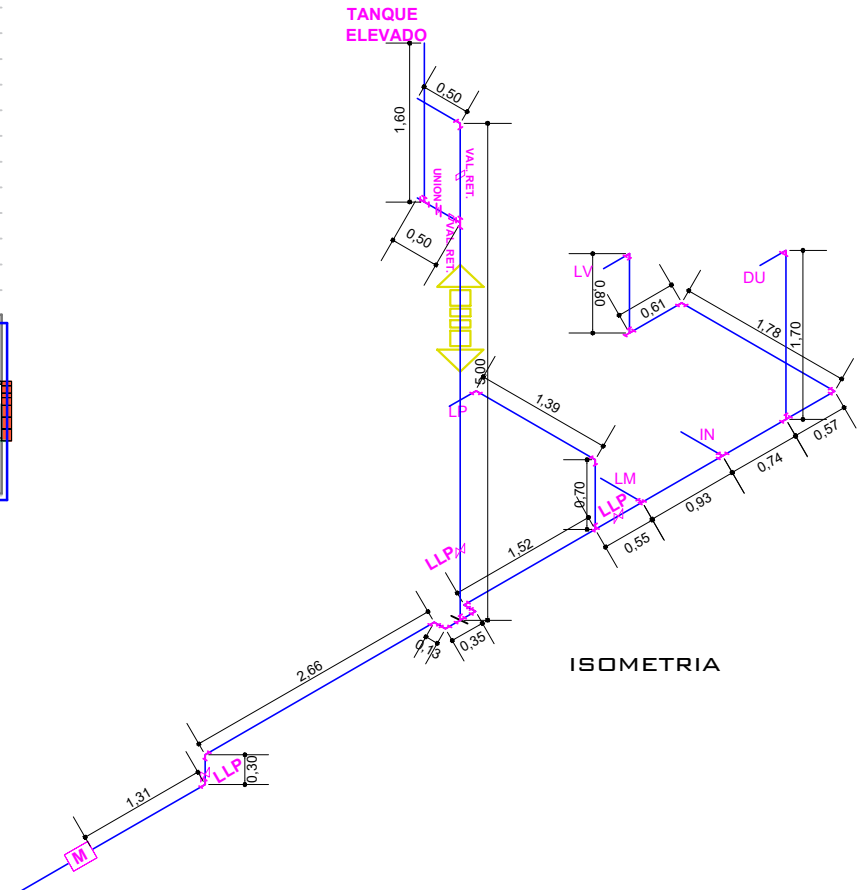
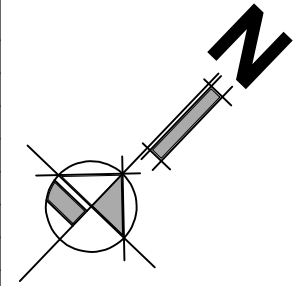

ISOMETRIA

PLANO INSTALACIÓN DE AGUA POTABLE - ISOMETRIA

ESCALA: 1:75

AGENCIA ESTATAL DE VIVIENDA - AEVIENDA

NOMBRE DEL PROYECTO:
PROYECTO DE VIVIENDA CUALITATIVA EN EL MUNICIPIO DE YACUIBA - FASE (XIV) 2023 - TARIJA

MUNICIPIO:
YACUIBA

VIVIENDAS:
40 U.H.

PLANO DE:
DORMITORIO, COCINA, AMBIENTE MULTIUSO Y BAÑO

PROVINCIA: GRAN CHACO

DEPARTAMENTO:
TARIJA

MODULO:
4: RENOVACION TIPO 2

DISEÑADO POR:

REVISADO Y APROBADO POR:

FECHA: NOVIEMBRE 2023

SUPERFICIE:

34.16m²

LAMINA:

49/53



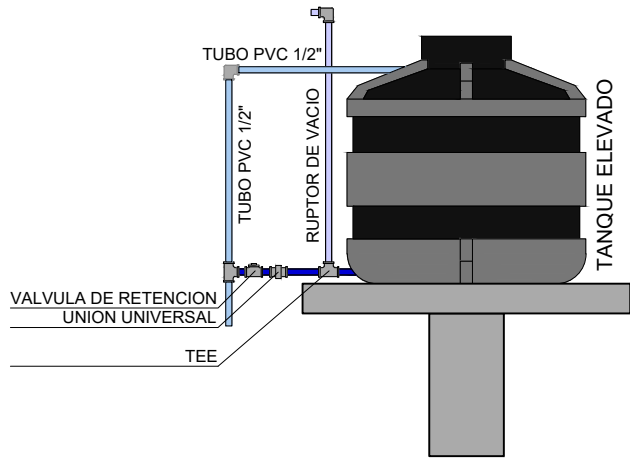

DETALLE TANQUE ELEVADO

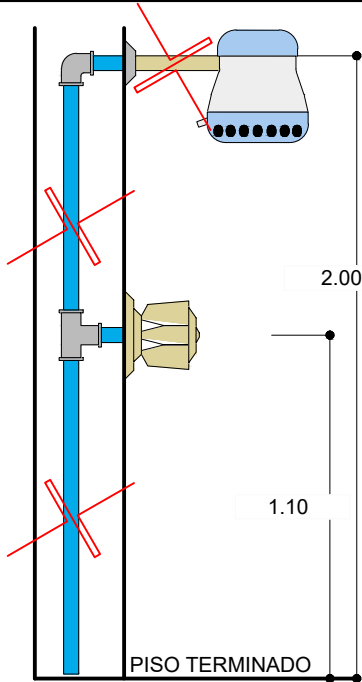

DETALLE DUCHA

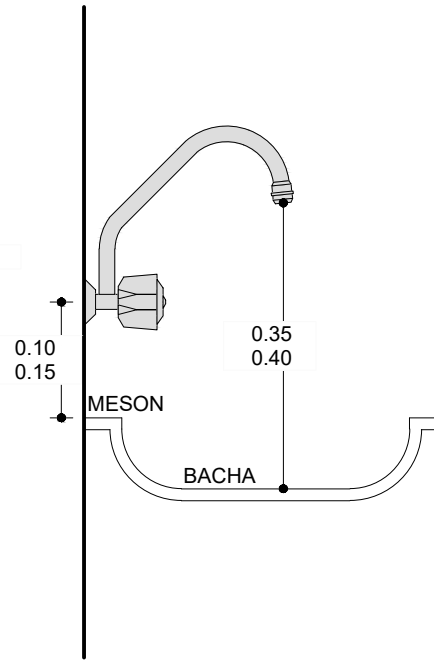

DETALLE GRIFO

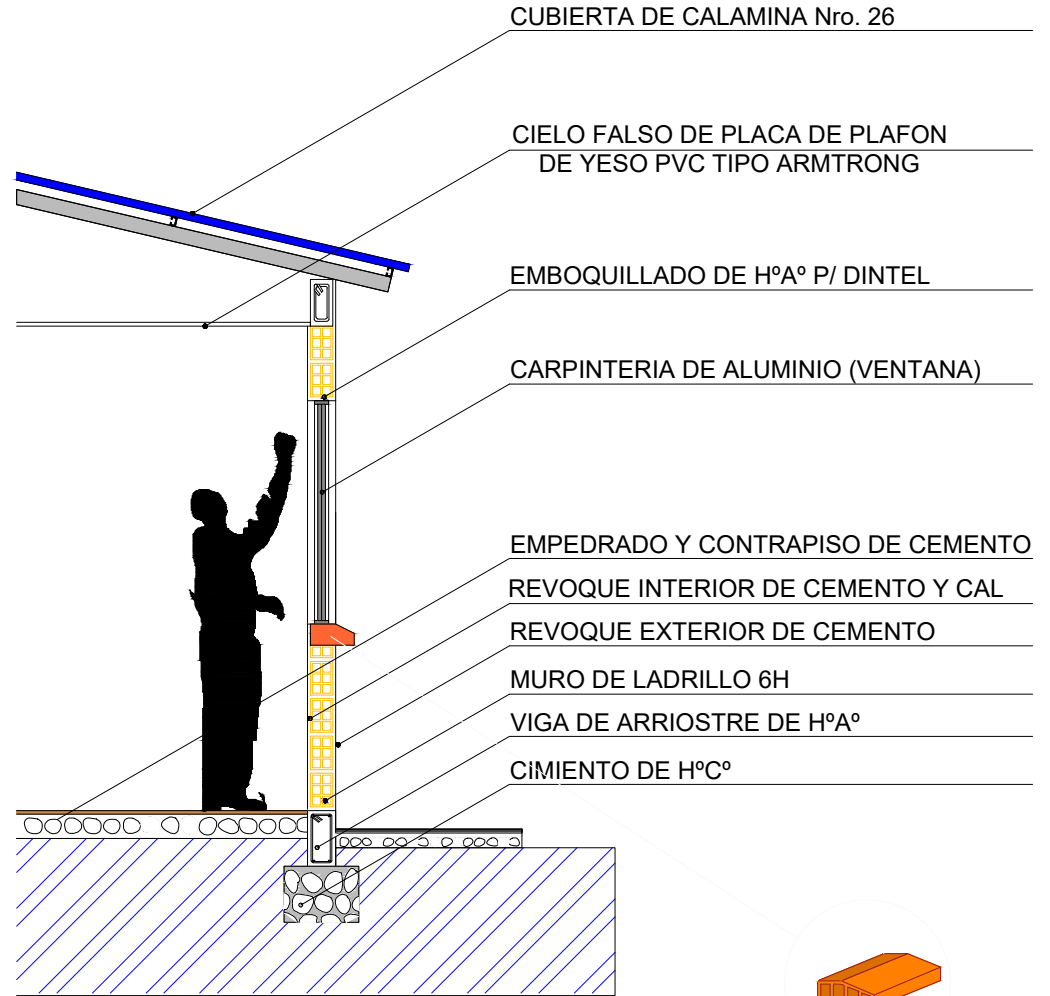

PLANO CORTE DE BORDE

ESCALA: 1:40

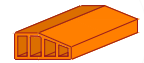

BOTAGUA DE LADRILLO CERAMICO

AGENCIA ESTATAL DE VIVIENDA - AEVIVIENDA

NOMBRE DEL PROYECTO: PROYECTO DE VIVIENDA CUALITATIVA EN EL MUNICIPIO DE YACUIBA - FASE (XLVI) 2023 - TARIJA

MUNICIPIO: YACUIBA

VIVIENDAS: 40 U.H.

PLANO DE: DORMITORIO, COCINA, AMBIENTE MULTIUSO Y BAÑO

PROVINCIA: GRAN CHACO

DEPARTAMENTO: TARIJA

MODULO: 4: RENOVACION TIPO 2

DISEÑADO POR:

REVISADO Y APROBADO POR:

FECHA: NOVIEMBRE 2023

SUPERFICIE:

34.16m²

LAMINA:

50/53



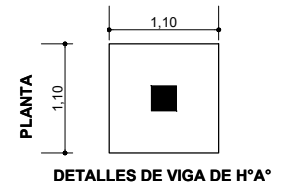
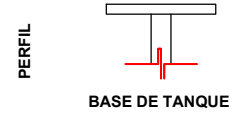
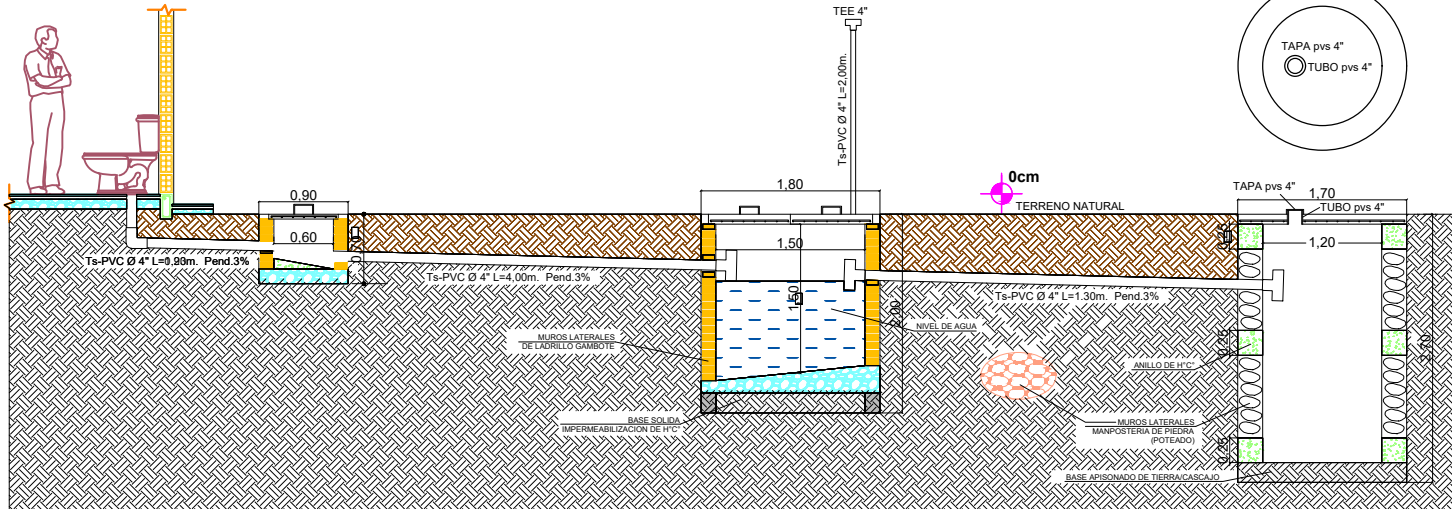
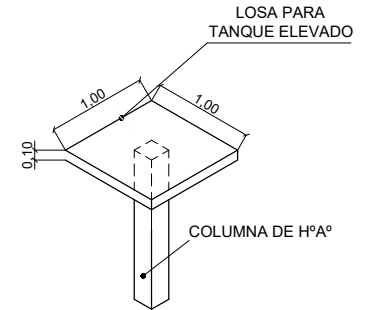
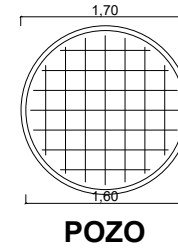
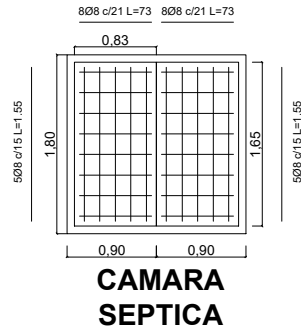
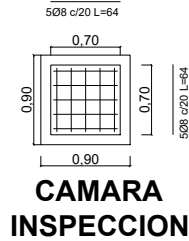

PLANO DETALLE DE CÁMARAS Y POZO

ESCALA: 1:75

AGENCIA ESTATAL DE VIVIENDA - AEVIVIENDA

NOMBRE DEL PROYECTO: PROYECTO DE VIVIENDA CUALITATIVA EN EL MUNICIPIO DE YACUIBA - FASE (XLVI) 2023 - TARIJA

MUNICIPIO: YACUIBA

VIVIENDAS: 40 U.H.

PLANO DE: DORMITORIO, COCINA, AMBIENTE MULTIUSO Y BAÑO

PROVINCIA: GRAN CHACO

DEPARTAMENTO: TARIJA

MODULO: 4: RENOVACION TIPO 2

DISEÑADO POR:

REVISADO Y APROBADO POR:

FECHA: NOVIEMBRE 2023

SUPERFICIE:

34.16m²

LAMINA:

51/53



DETALLE - ELEVACION FRONTAL

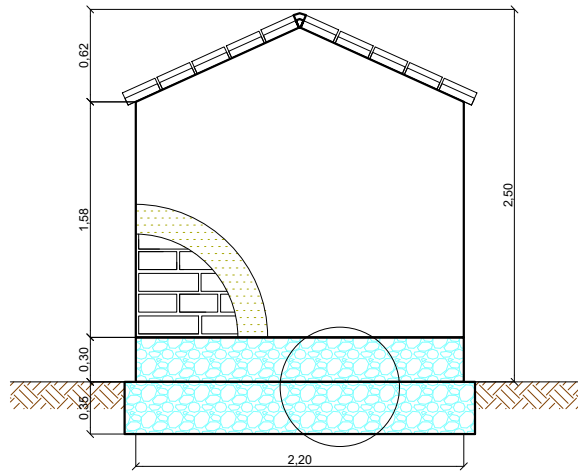

DETALLE - ELEVACION POSTERIOR

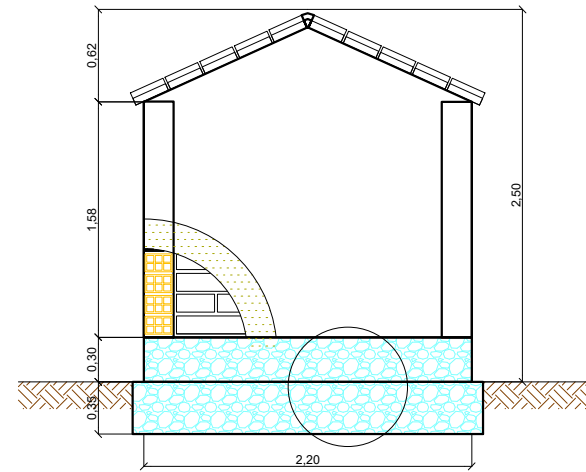

DETALLE - ELEVACION LATERAL

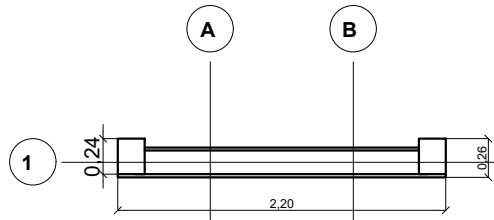
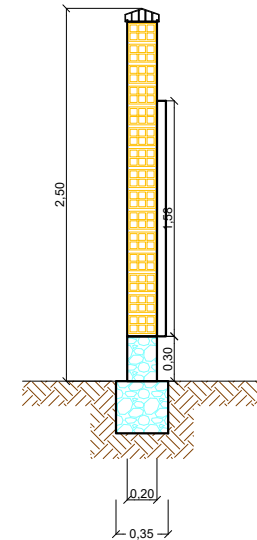

DETALLE PLANTA - MURO

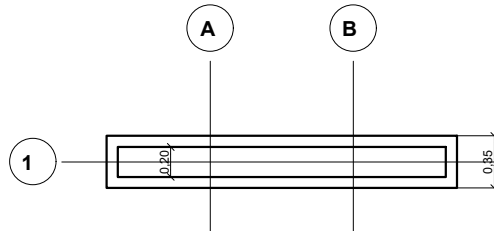

DETALLE PLANTA - CIMIENTOS - SOBRECIMENTOS

PLANO LETRERO DE OBRA

ESCALA: 1:50

AGENCIA ESTATAL DE VIVIENDA - AEVIVIENDA

NOMBRE DEL PROYECTO:
PROYECTO DE VIVIENDA CUALITATIVA EN EL MUNICIPIO DE YACUIBA - PARCELA (XIV) - 2023 - TARIJA

MUNICIPIO: YACUIBA **VIVIENDAS:** 40 U.H. **PLANO DE:** DORMITORIO, COCINA, AMBIENTE MULTIUSO Y BAÑO

PROVINCIA: GRAN CHACO **DEPARTAMENTO:** TARIJA **MODULO:** 4: RENOVACION TIPO 2

DISEÑADO POR:

REVISADO Y APROBADO POR:

FECHA: AGOSTO 2023
NOVIEMBRE 2023

SUPERFICIE:
m²

LAMINA:
52/53



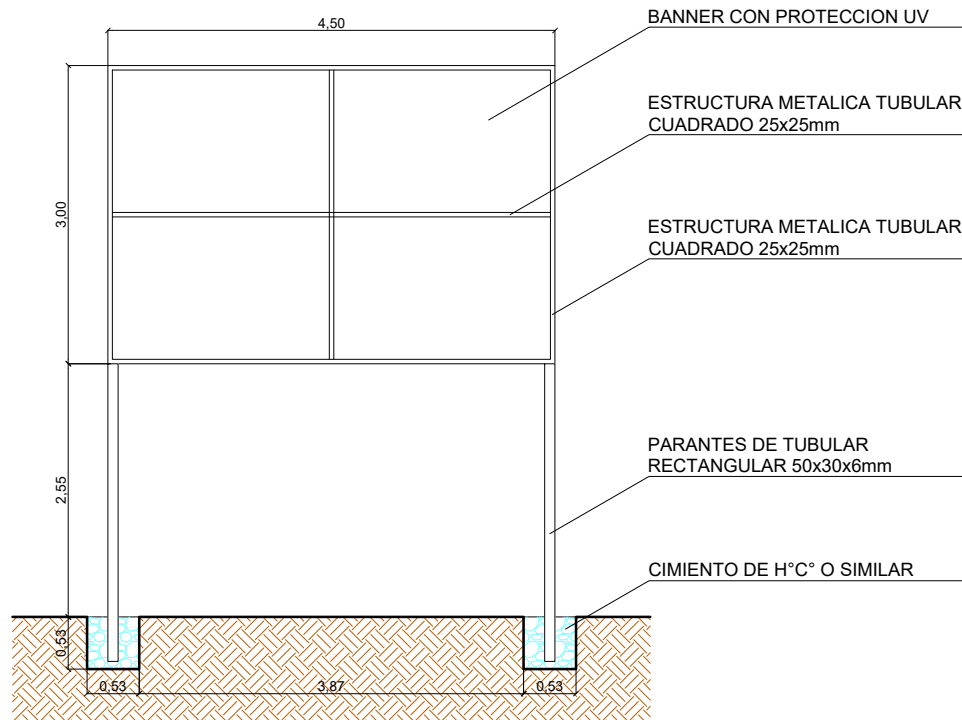

PLANO VALLA DE GESTION

ESCALA: 1:50

AGENCIA ESTATAL DE VIVIENDA - AEVIVIENDA

NOMBRE DEL PROYECTO:
PROYECTO DE VIVIENDA CUALITATIVA EN EL MUNICIPIO DE YACUIBA - FASE (XLVI) 2023 - TARIJA

MUNICIPIO:
YACUIBA

VIVIENDAS:
40 U.H.

PLANO DE:
DORMITORIO, COCINA, AMBIENTE MULTIUSO Y BAÑO

PROVINCIA:

DEPARTAMENTO:
TARIJA

MODULO:
4:RENOVACION TIPO 2

DISEÑADO POR:

REVISADO Y APROBADO POR:

FECHA: NOVIEMBRE 2023

SUPERFICIE:
m²

LAMINA:
53/53

