

¡Construyendo
nuevos **sueños!**

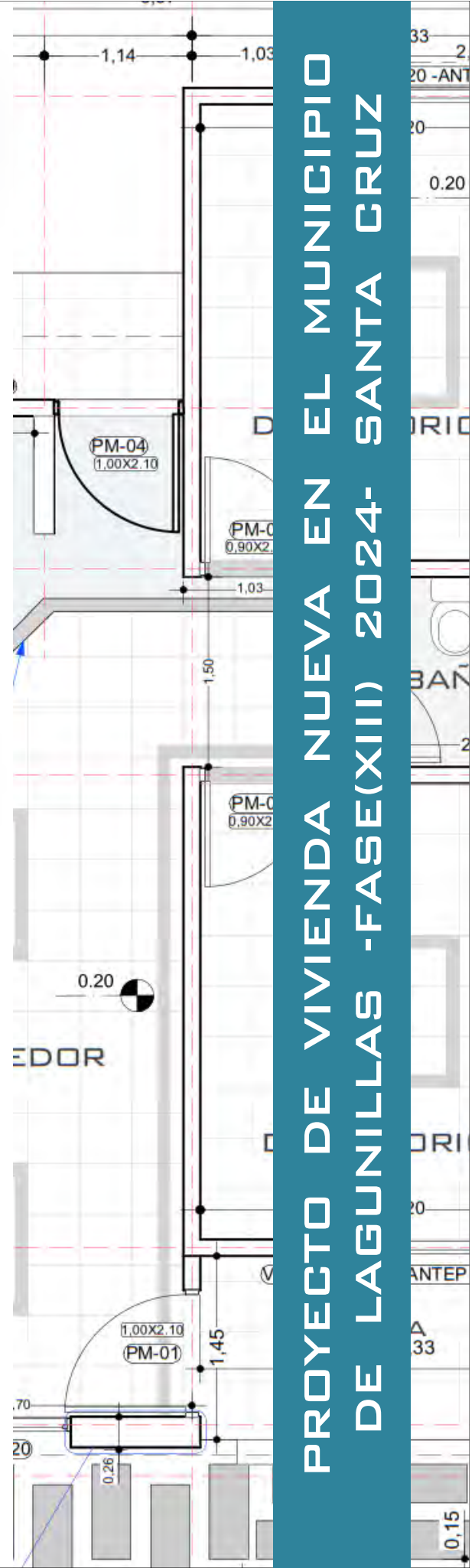

PROYECTO DE VIVIENDA NUEVA EN EL MUNICIPIO DE LAGUNILLAS -FASE(XIII) 2024- SANTA CRUZ

PLANO DE CIMIENTOS

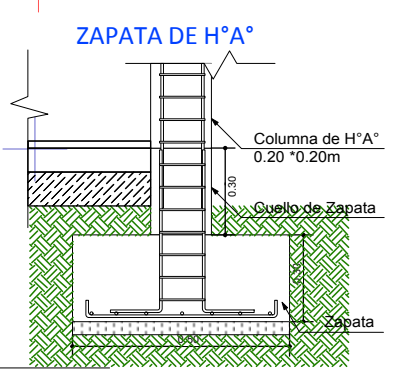
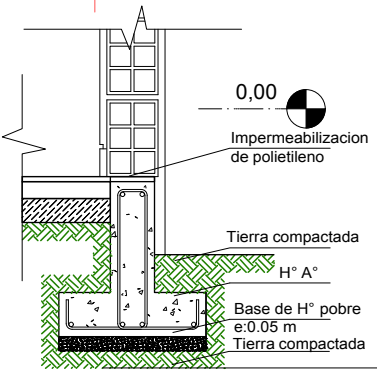
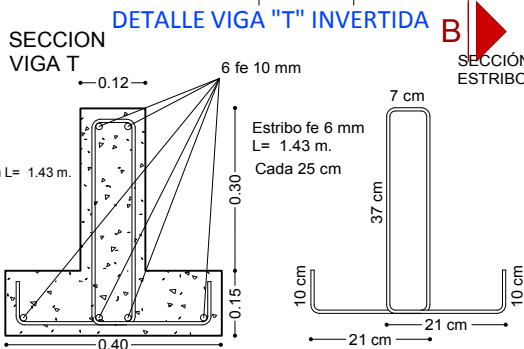
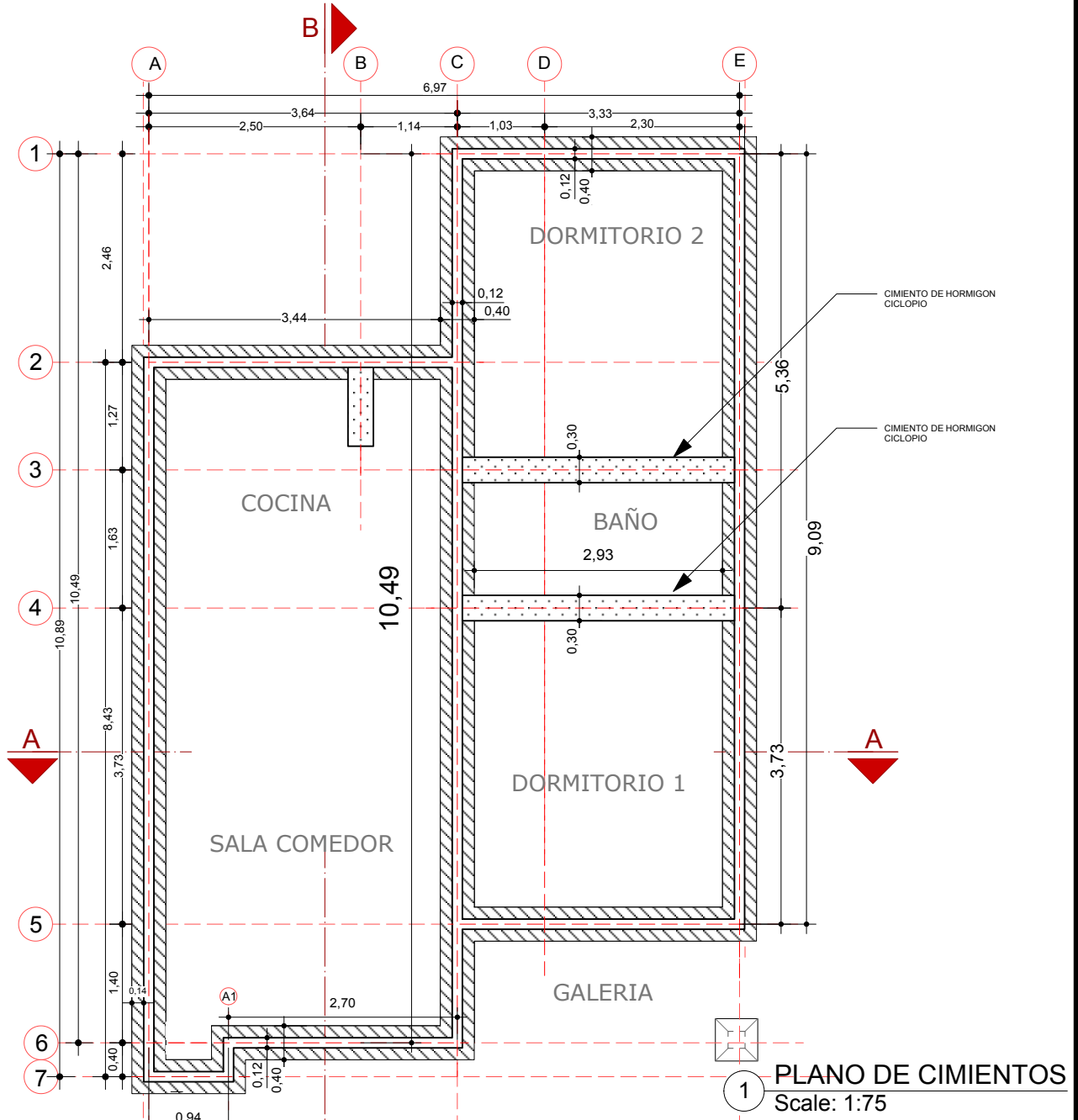

AGENCIA ESTATAL DE VIVIENDA - AEVIVIENDA	
NOMBRE DEL PROYECTO: PROYECTO DE VIVIENDA NUEVA EN EL MUNICIPIO DE LAGUNILLAS - FASE(XIII) 2024- SANTA CRUZ	
COMUNIDADES: ITAIMI, IGUAZURENDA	MUNICIPIO: LAGUNILLAS
PROVINCIA: CORDILLERA	DEPARTAMENTO: SANTA CRUZ

DISEÑO ARQUITECTÓNICO:	REVISADO Y APROBADO :	FECHA: FEBRERO/2024
		SUPERFICIE CONSTRUIDA: ÁREAS SEMICUBIERTAS AL 50% 64.74 m²
		LAMINA: 1/22

PLANO TECNICO ACOTADO

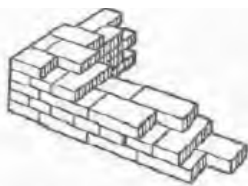
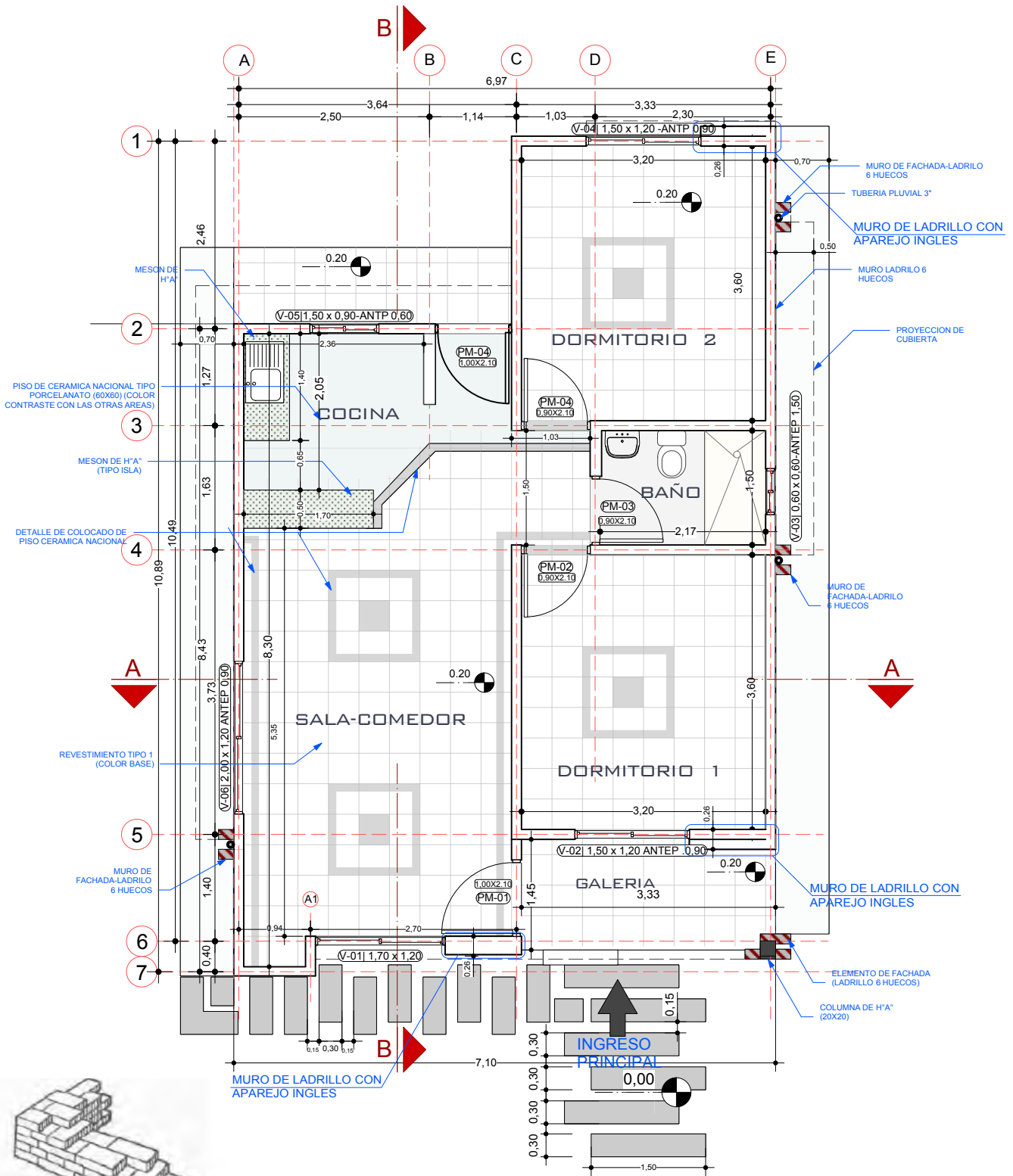

Aparejo inglés

2 PLANO PLANTA TECNICA ACOTADA
Scale: 1:75

AGENCIA ESTATAL DE VIVIENDA - AEVIVIENDA	
NOMBRE DEL PROYECTO: PROYECTO DE VIVIENDA NUEVA EN EL MUNICIPIO DE LAGUNILLAS - FASE(XIII) 2024- SANTA CRUZ	
COMUNIDADES: ITAIMI, IGUAZURENDA	MUNICIPIO: LAGUNILLAS
PROVINCIA: CORDILLERA	DEPARTAMENTO: SANTA CRUZ

DISEÑO ARQUITECTÓNICO:	REVISADO Y APROBADO :	FECHA: FEBRERO/2024
		SUPERFICIE CONSTRUIDA: ÁREAS SEMICUBIERTAS AL 50% 64.74 m²
		LAMINA: 2/22

PLANO AMOBLADO

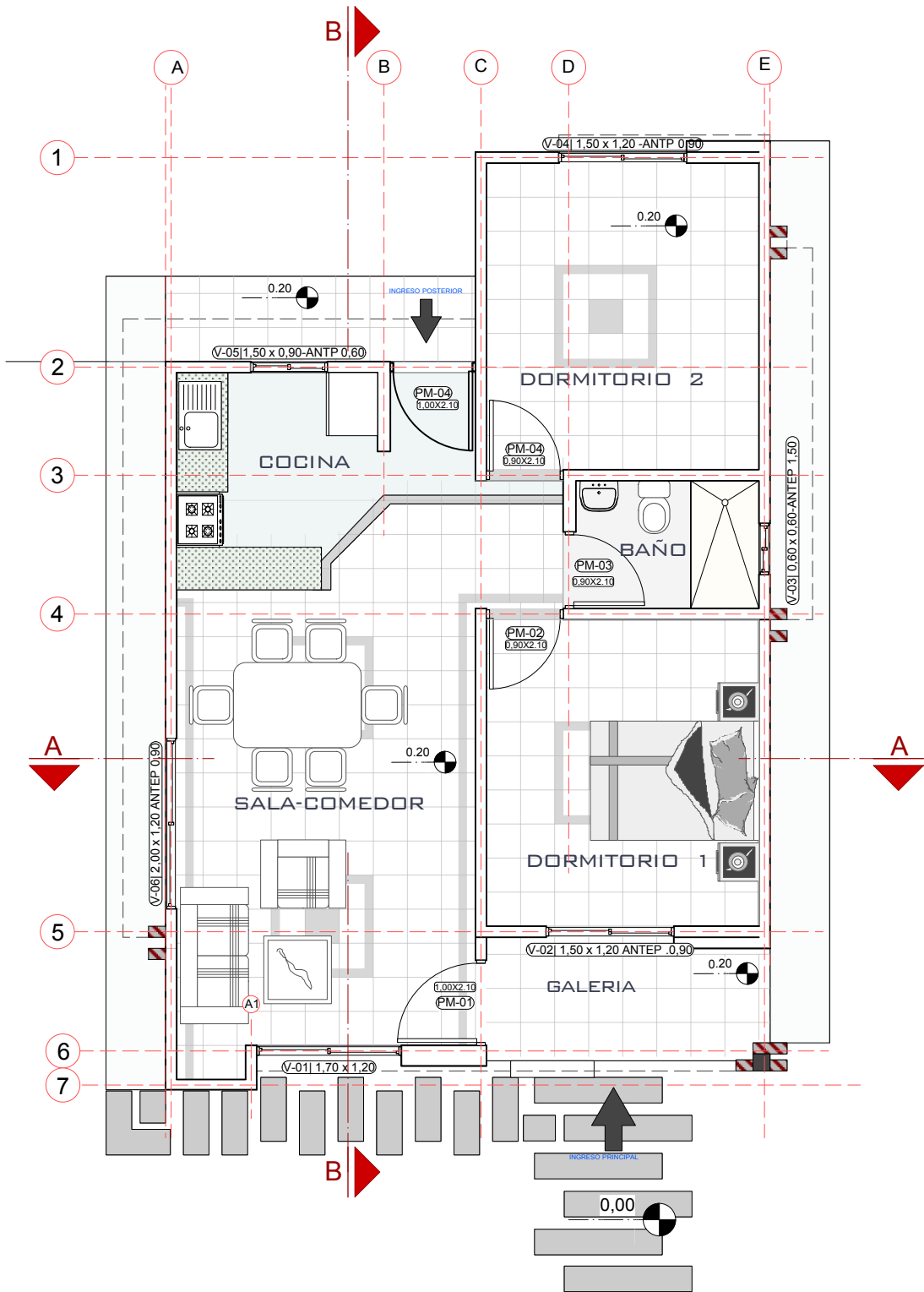

3 PLANO PLANTA AMOBLADA
Scale: 1:75

AGENCIA ESTATAL DE VIVIENDA - AEVIVIENDA	
NOMBRE DEL PROYECTO: PROYECTO DE VIVIENDA NUEVA EN EL MUNICIPIO DE LAGUNILLAS - FASE(XIII) 2024- SANTA CRUZ	
COMUNIDADES: ITAIMI, IGUAZURENDA	MUNICIPIO: LAGUNILLAS
PROVINCIA: CORDILLERA	DEPARTAMENTO: SANTA CRUZ

DISEÑO ARQUITECTÓNICO:	REVISADO Y APROBADO :	FECHA: FEBRERO/2024
		SUPERFICIE CONSTRUIDA: ÁREAS SEMICUBIERTAS AL 50%: 64.74 m²
		LAMINA: 3/22

PLANO DE VIGAS

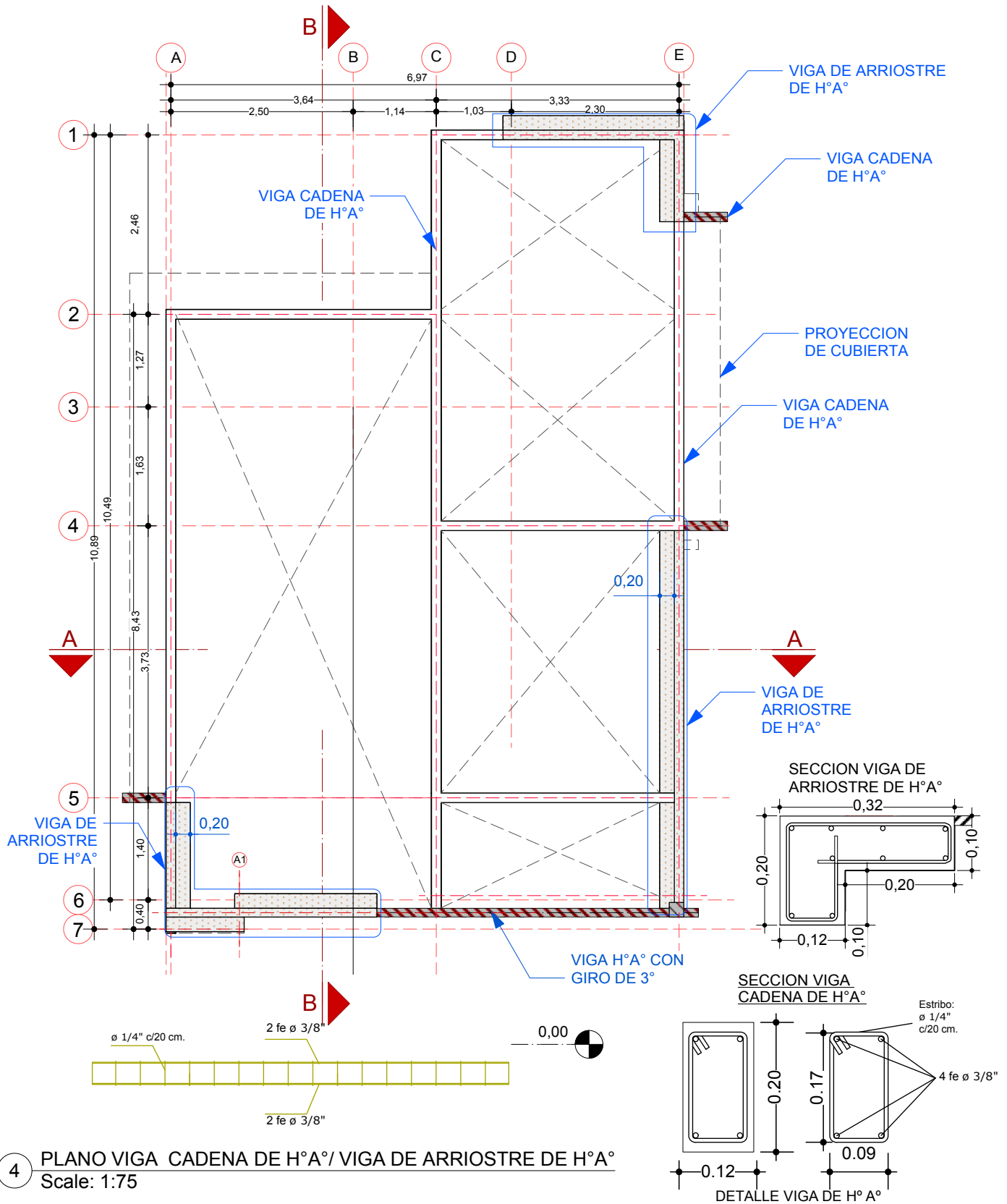

4 PLANO VIGA CADENA DE H°A° / VIGA DE ARRIOSTRE DE H°A°
Scale: 1:75

AGENCIA ESTATAL DE VIVIENDA - AEVIVIENDA	
NOMBRE DEL PROYECTO: PROYECTO DE VIVIENDA NUEVA EN EL MUNICIPIO DE LAGUNILLAS - FASE(XIII) 2024- SANTA CRUZ	
COMUNIDADES: ITAIMI, IGUAZURENDA	MUNICIPIO: LAGUNILLAS
PROVINCIA: CORDILLERA	DEPARTAMENTO: SANTA CRUZ

DISEÑO ARQUITECTÓNICO:	REVISADO Y APROBADO :	FECHA: FEBRERO/2024
		SUPERFICIE CONSTRUIDA: ÁREAS SEMICUBIERTAS AL 50% 64.74 m²
		LAMINA: 4/22

PLANO ESTRUCTURA DE CUBIERTA

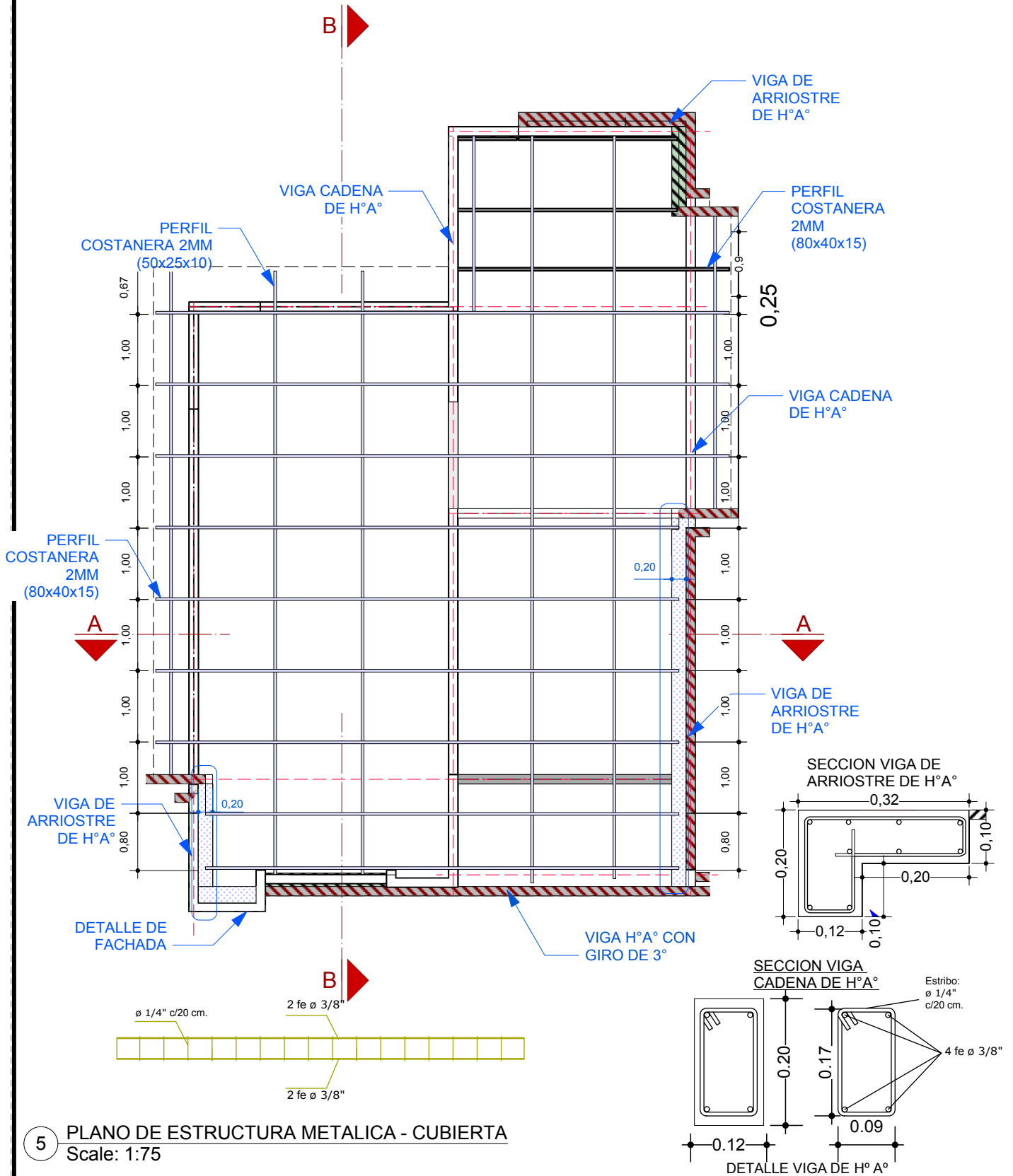

AGENCIA ESTATAL DE VIVIENDA - AEVIVIENDA	
NOMBRE DEL PROYECTO: PROYECTO DE VIVIENDA NUEVA EN EL MUNICIPIO DE LAGUNILLAS - FASE(XIII) 2024 - SANTA CRUZ	
COMUNIDADES: ITAIMI, IGUAZURENDA	MUNICIPIO: LAGUNILLAS
PROVINCIA: CORDILLERA	DEPARTAMENTO: SANTA CRUZ

DISEÑO ARQUITECTÓNICO:	REVISADO Y APROBADO :	FECHA: FEBRERO/2024
		SUPERFICIE CONSTRUIDA: ÁREAS SEMICUBIERTAS AL 50% 64.74 m²
		LAMINA: 5 / 22

PLANO DE CUBIERTA

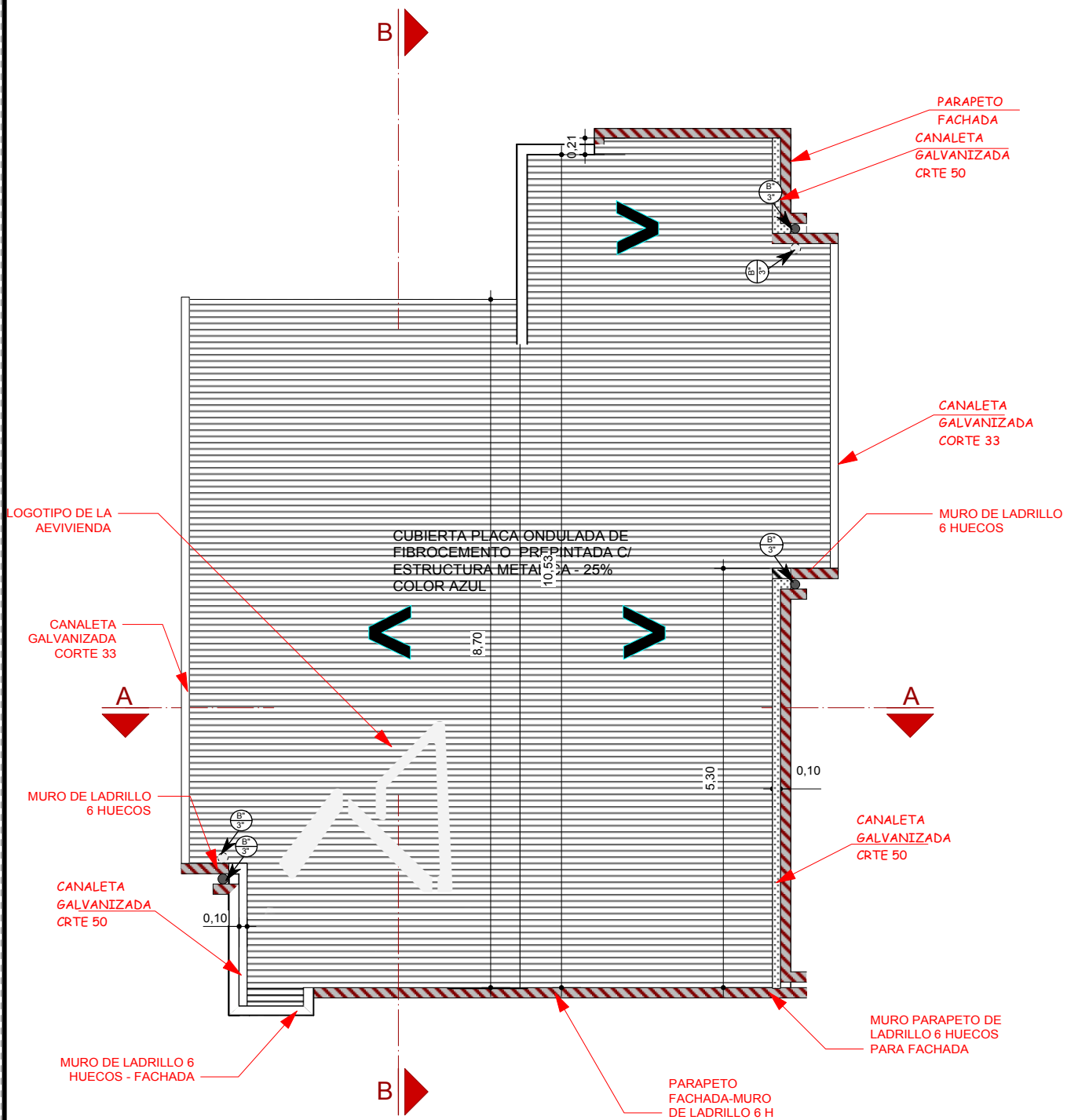

6 PLANO DE CUBIERTA
Scale: 1:75

AGENCIA ESTATAL DE VIVIENDA - AEVIENDA	
NOMBRE DEL PROYECTO: PROYECTO DE VIVIENDA NUEVA EN EL MUNICIPIO DE LAGUNILLAS - FASE(XIII) 2024- SANTA CRUZ	
COMUNIDADES: ITAIMI, IGUAZURENDA	MUNICIPIO: LAGUNILLAS
PROVINCIA: CORDILLERA	DEPARTAMENTO: SANTA CRUZ

DISEÑO ARQUITECTÓNICO:	REVISADO Y APROBADO :	FECHA: FEBRERO/2024
		SUPERFICIE CONSTRUIDA: ÁREAS SEMICUBIERTAS AL 50%: 64.74 m²
		LAMINA: 6/22

CORTE DE BORDE

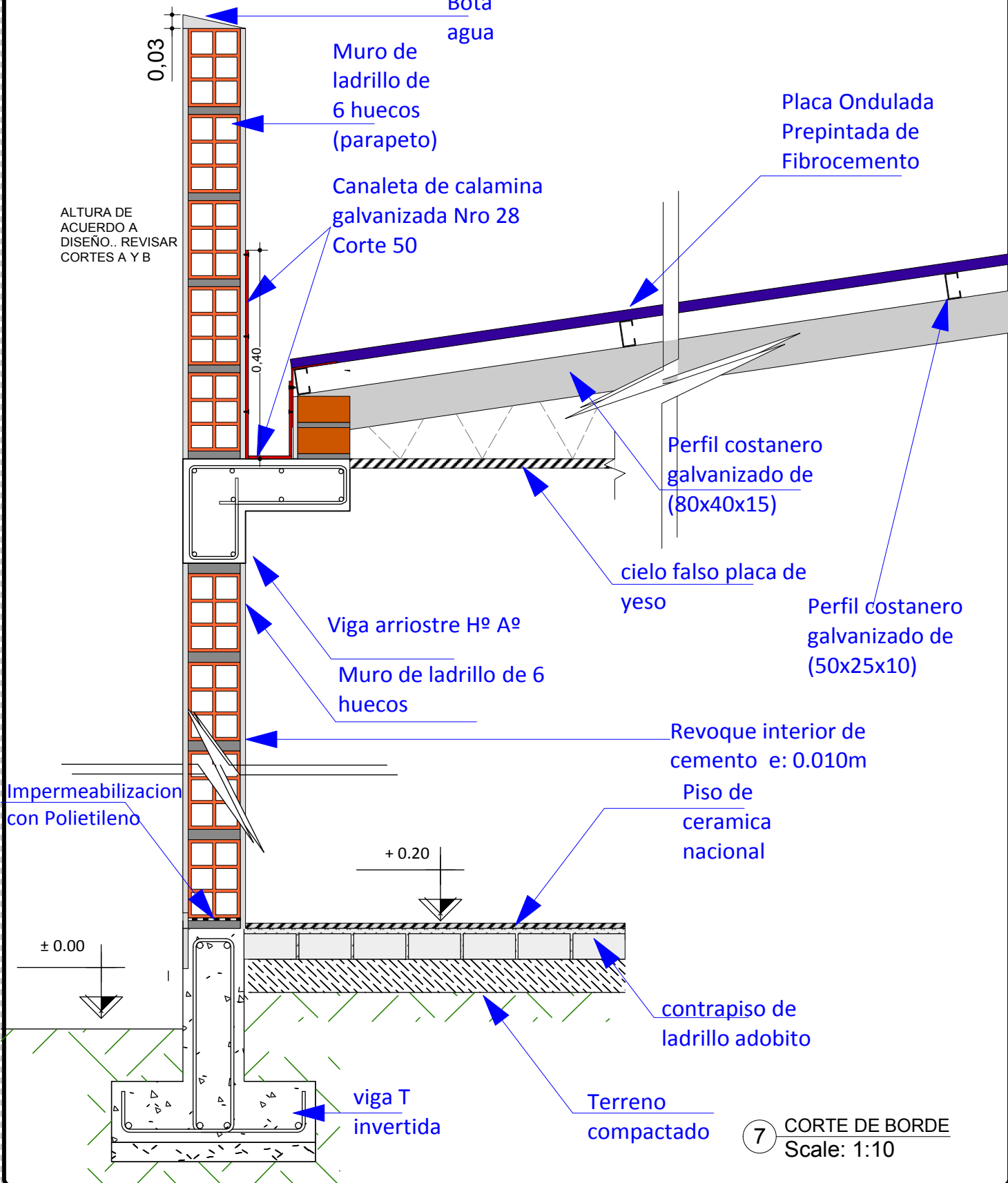

7 CORTE DE BORDE
Scale: 1:10

AGENCIA ESTATAL DE VIVIENDA - AEVIVIENDA	
NOMBRE DEL PROYECTO: PROYECTO DE VIVIENDA NUEVA EN EL MUNICIPIO DE LAGUNILLAS - FASE(XIII) 2024- SANTA CRUZ	
COMUNIDADES: ITAIMI, IGUAZURENDA	MUNICIPIO: LAGUNILLAS
PROVINCIA: CORDILLERA	DEPARTAMENTO: SANTA CRUZ

DISEÑO ARQUITECTÓNICO:	REVISADO Y APROBADO :	FECHA: FEBRERO/2024
		SUPERFICIE CONSTRUIDA: ÁREAS SEMICUBIERTAS AL 50% 64.74 m²
		LAMINA: 7/22

CORTES DE SECCION

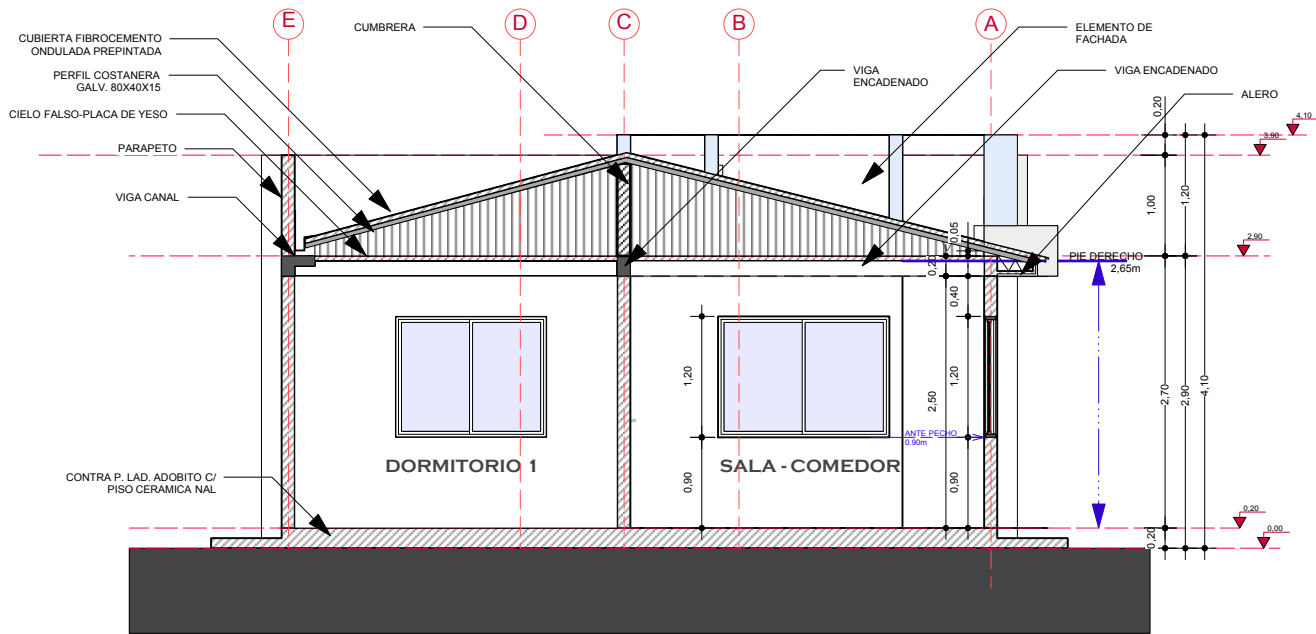

8 CORTE DE SECCION A-A'
Scale: 1:75

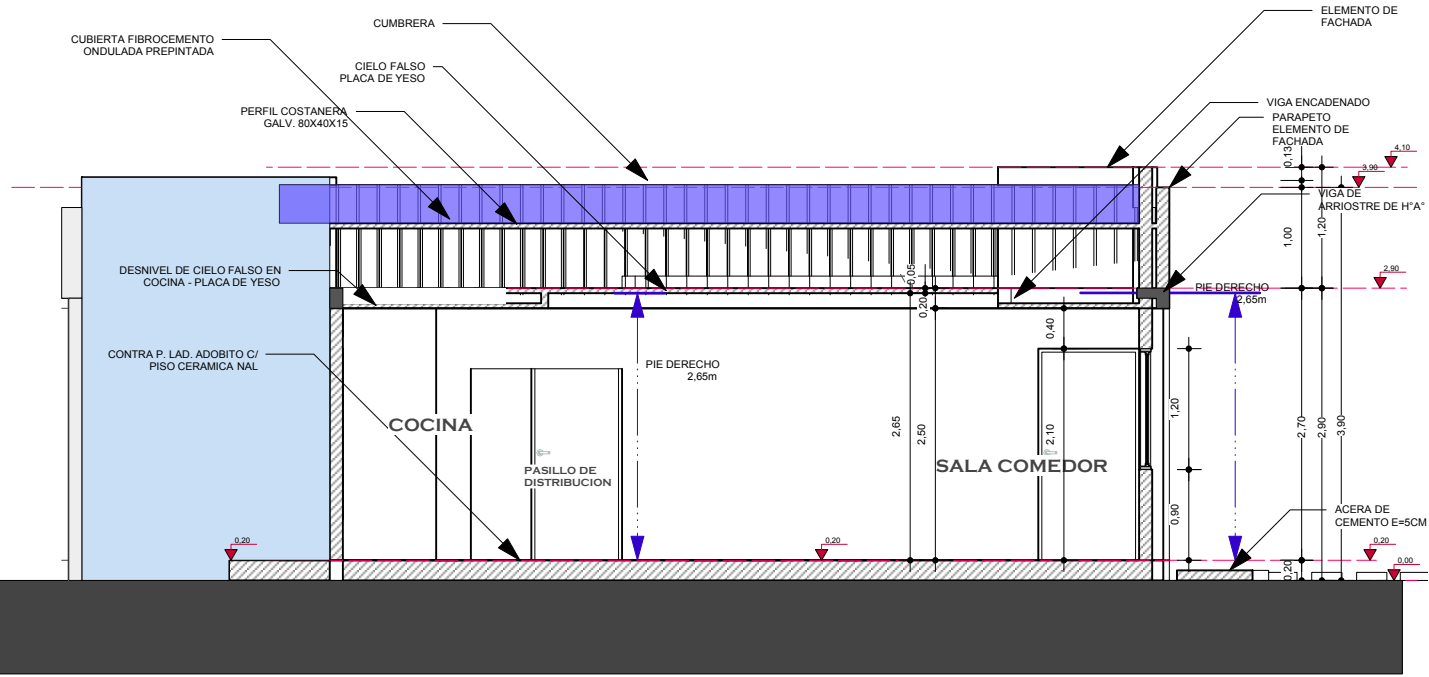

9 CORTE DE SECCION B-B'
Scale: 1:75

AGENCIA ESTATAL DE VIVIENDA - AEVIVIENDA NOMBRE DEL PROYECTO: PROYECTO DE VIVIENDA NUEVA EN EL MUNICIPIO DE LAGUNILLAS - FASE(XIII) 2024- SANTA CRUZ		DISEÑO ARQUITECTÓNICO: 	REVISADO Y APROBADO : 	FECHA: FEBRERO/2024 SUPERFICIE CONSTRUIDA: ÁREAS SEMICUBIERTAS AL 50%: 64.74 m²
COMUNIDADES: ITAIMI, IGUAZURENDA	MUNICIPIO: LAGUNILLAS	8/22		LAMINA:
PROVINCIA: CORDILLERA	DEPARTAMENTO: SANTA CRUZ			

FACHADAS

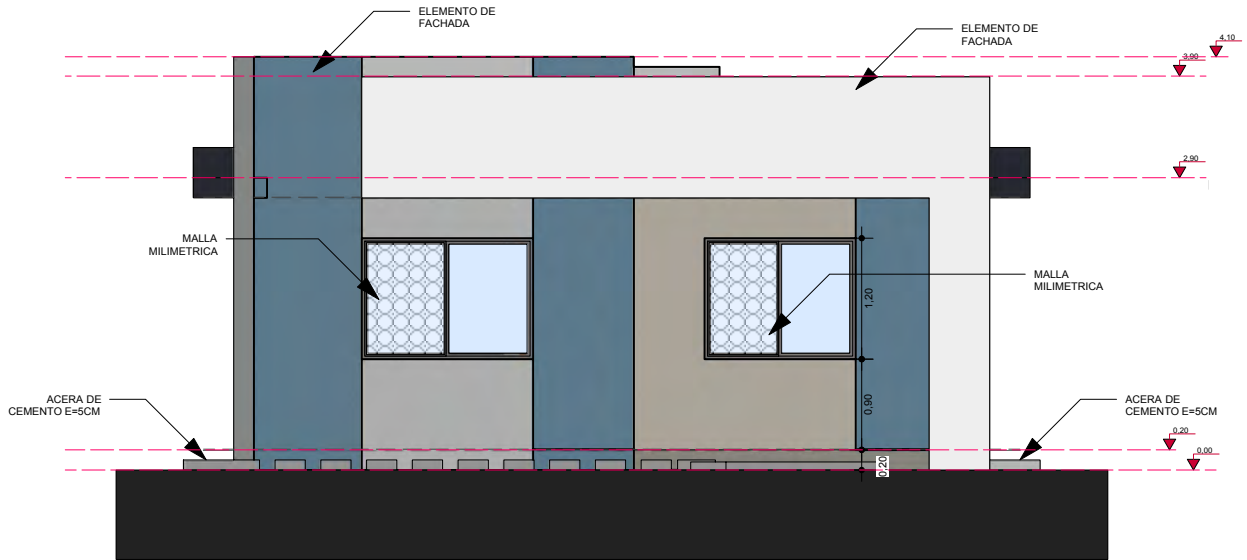

10 FACHADA PRINCIPAL
Scale: 1:75

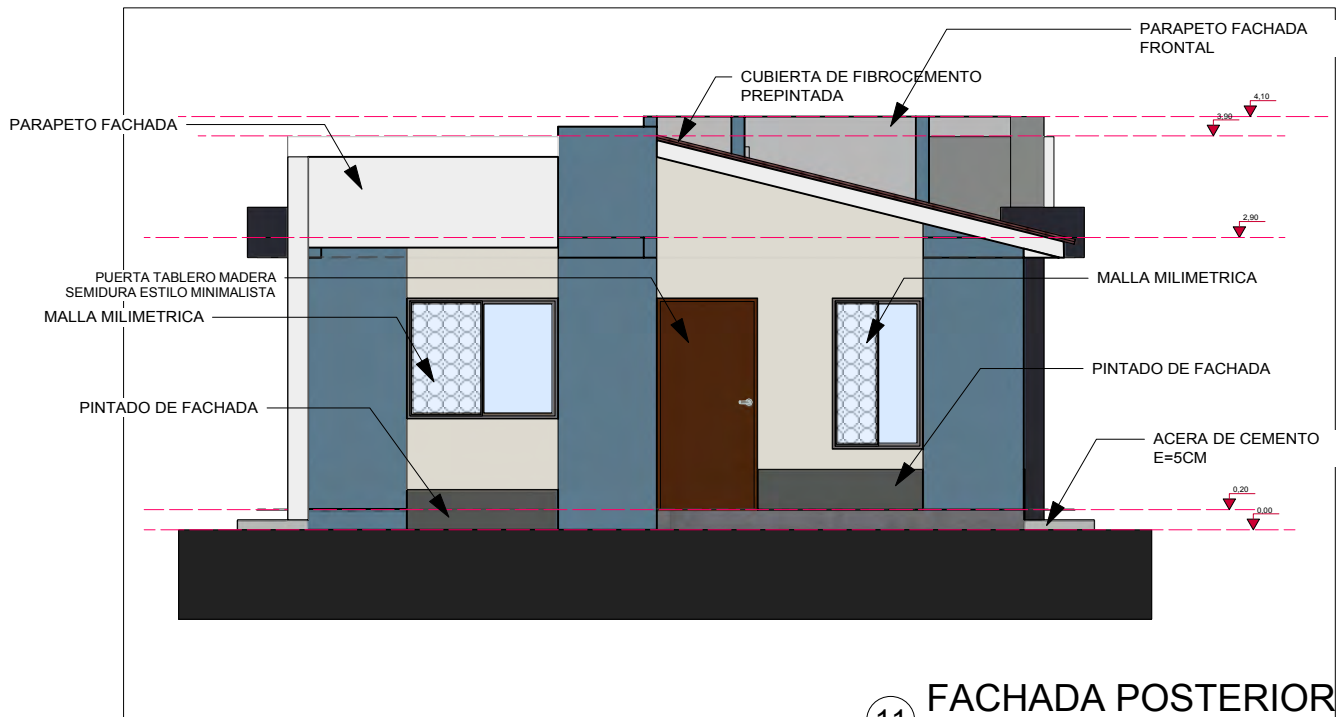

11 FACHADA POSTERIOR
Scale: 1:75

AGENCIA ESTATAL DE VIVIENDA - AEVIVIENDA	
NOMBRE DEL PROYECTO: PROYECTO DE VIVIENDA NUEVA EN EL MUNICIPIO DE LAGUNILLAS - FASE(XIII) 2024- SANTA CRUZ	
COMUNIDADES: ITAIMI, IGUAZURENDA	MUNICIPIO: LAGUNILLAS
PROVINCIA: CORDILLERA	DEPARTAMENTO: SANTA CRUZ

DISEÑO ARQUITECTÓNICO:	REVISADO Y APROBADO :	FECHA: FEBRERO/2024
		SUPERFICIE CONSTRUIDA: ÁREAS SEMICUBIERTAS AL 50% 64.74 m²
		LAMINA: 9 / 22

FACHADAS

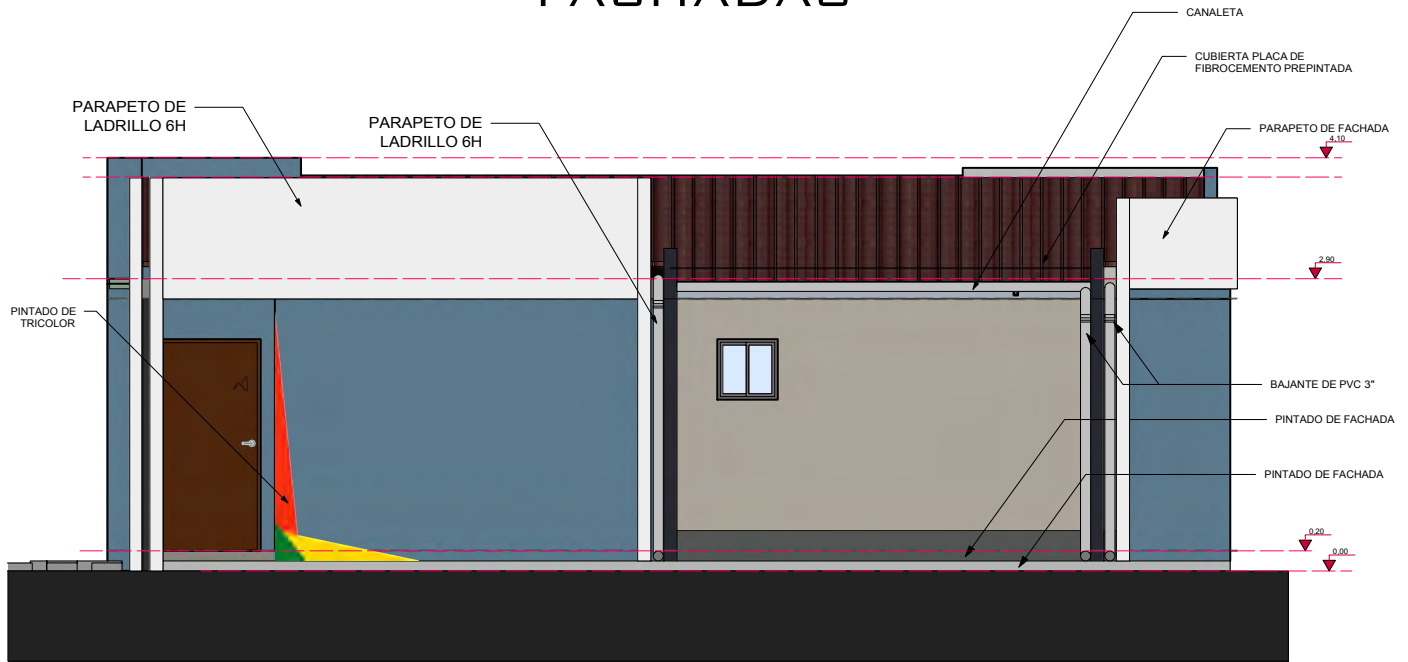

12 FACHADA LATERAL DERECHA
Scale: 1:75

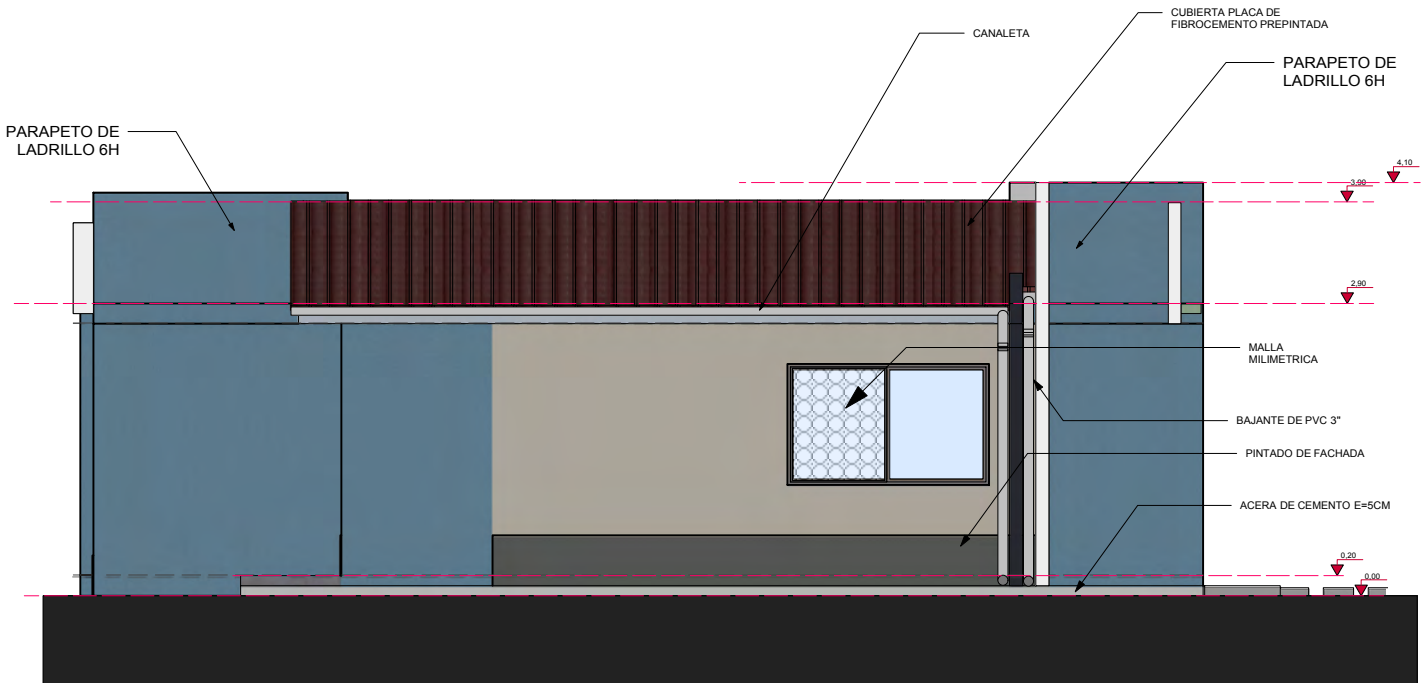

13 FACHADA LATERAL IZQUIERDA
Scale: 1:75

AGENCIA ESTATAL DE VIVIENDA - AEVIENDA NOMBRE DEL PROYECTO: PROYECTO DE VIVIENDA NUEVA EN EL MUNICIPIO DE LAGUNILLAS - FASE(XIII) 2024- SANTA CRUZ		DISEÑO ARQUITECTÓNICO: 	REVISADO Y APROBADO : 	FECHA: FEBRERO/2024 SUPERFICIE CONSTRUIDA: ÁREAS SEMICUBIERTAS AL 50% 64.74 m² LAMINA: 10/22
COMUNIDADES: ITAIMI, IGUAZURENDA	MUNICIPIO: LAGUNILLAS			
PROVINCIA: CORDILLERA	DEPARTAMENTO: SANTA CRUZ			

INSTALACIONES ELECTRICAS

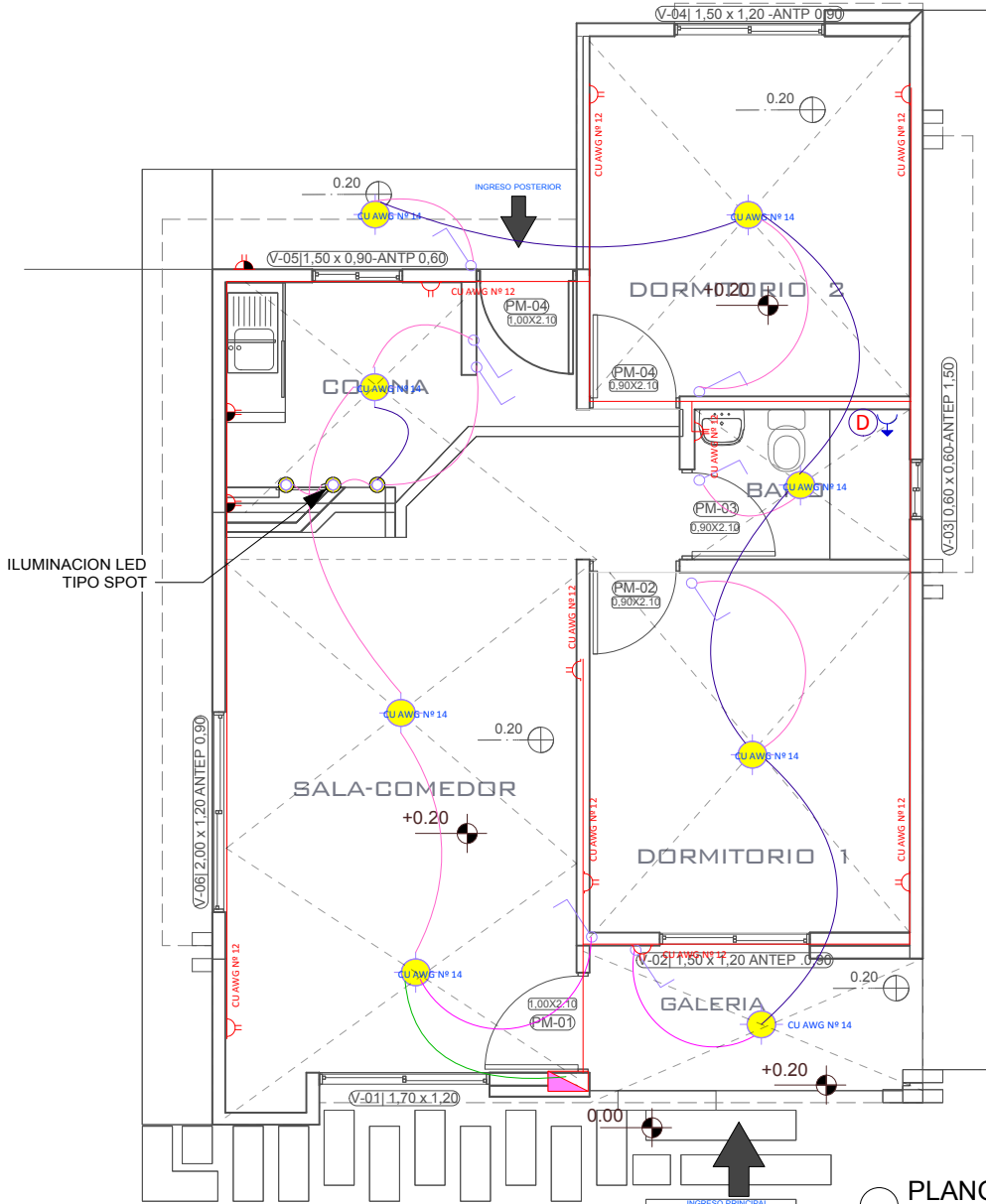

PLANO ELECTRICO
Scale: 1:75

REFERENCIAS		
	Tablero de Distribución	
	Iluminación Led	
	Iluminación Led Tipo spot	
	Interruptor simple	
	Tomacorriente Doble H= 0.40 m	
	Tomacorriente Doble H= 1.20 m	
	Térmico Ducha	
	2 Alambre Aislado CU AWG Nº 14	CIRCUITO Iluminacion
	2 Alambre Aislado CU AWG Nº 12	Tomacorriente
	2 Alambre Aislado CU AWG Nº 10	Ducha

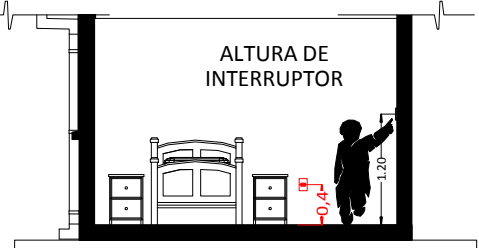

CORTE REFERENCIAL

AGENCIA ESTATAL DE VIVIENDA - AEVIVIENDA	
NOMBRE DEL PROYECTO: PROYECTO DE VIVIENDA NUEVA EN EL MUNICIPIO DE LAGUNILLAS - FASE(XIII) 2024- SANTA CRUZ	
COMUNIDADES: ITAIMI, IGUAZURENDA	MUNICIPIO: LAGUNILLAS
PROVINCIA: CORDILLERA	DEPARTAMENTO: SANTA CRUZ

DISEÑO ARQUITECTÓNICO:	REVISADO Y APROBADO :	FECHA: FEBRERO/2024
		SUPERFICIE CONSTRUIDA: ÁREAS SEMICUBIERTAS AL 50% 64.74 m²
		LAMINA: 11/22

INSTALACIONES HIDRAULICAS

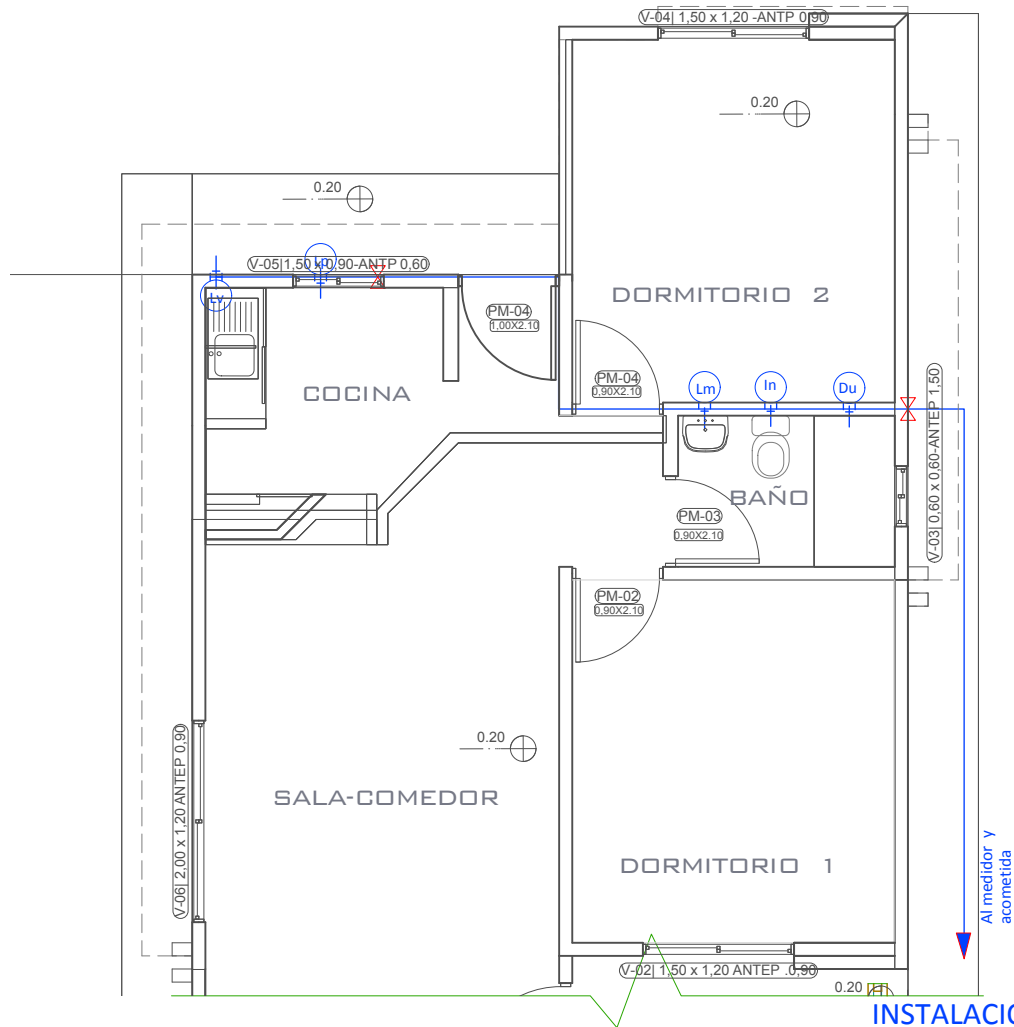

INSTALACION HIDRAULICA
ESC. 1:75

PLANO ESQUEMATICO ISOMETRICO - DE
INSTALACION HIDRAULICA
ESC. 1:75

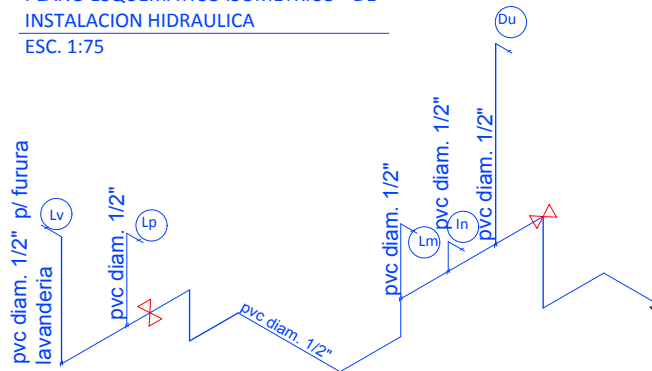

REFERENCIAS	
	TAP -Tubería de Agua Potable
	LLp - Llave de Paso
	Lm - Lavamanos
	In - Inodoro
	Lp - Lavaplatos
	Du - Ducha
	Lv - Lavandería (punto p/ futura lav.)





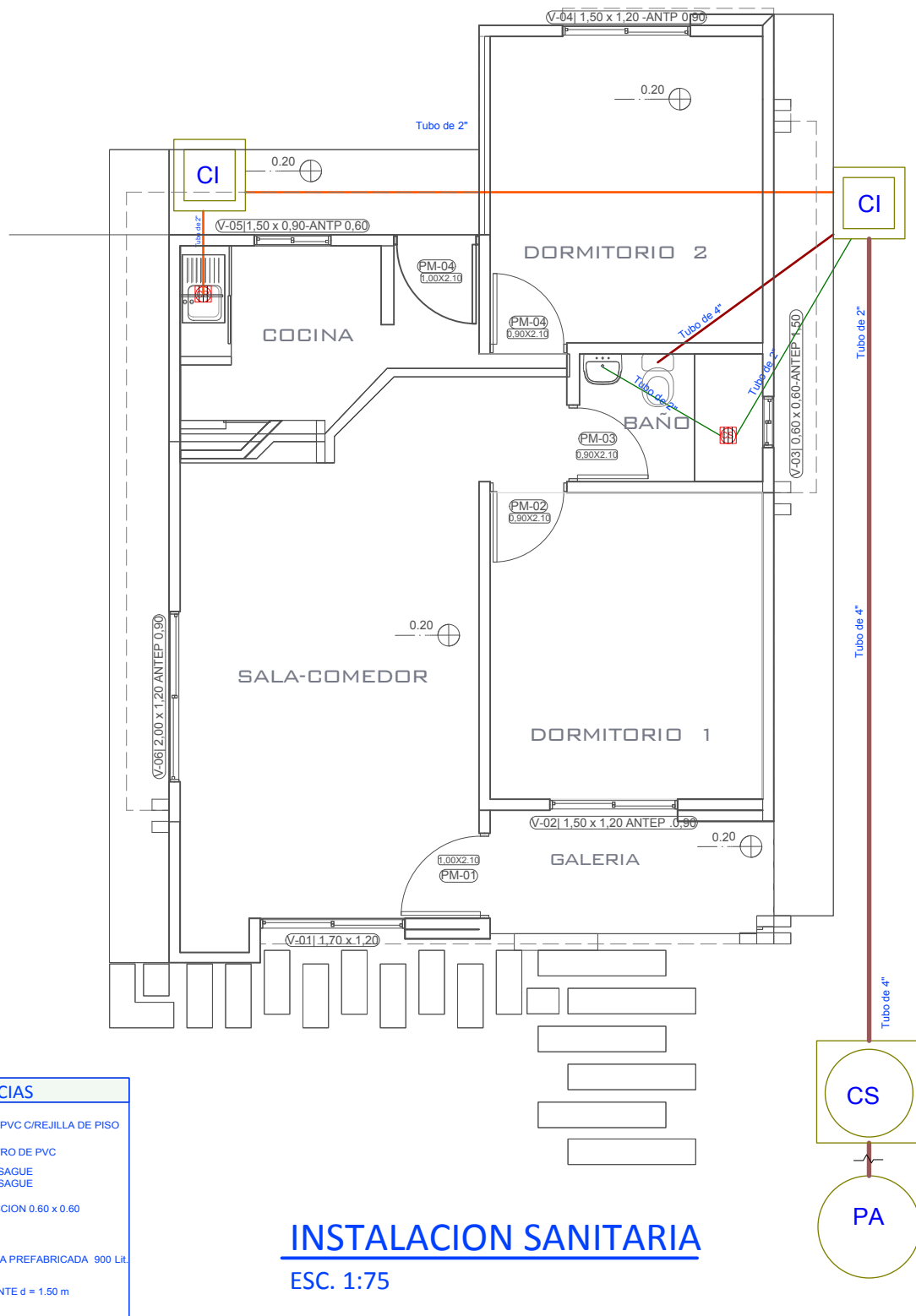

AGENCIA ESTATAL DE VIVIENDA - AEVIVIENDA	
NOMBRE DEL PROYECTO: PROYECTO DE VIVIENDA NUEVA EN EL MUNICIPIO DE LAGUNILLAS - FASE(XIII) 2024- SANTA CRUZ	
COMUNIDADES: ITAIMI, IGUAZURENDA	MUNICIPIO: LAGUNILLAS
PROVINCIA: CORDILLERA	DEPARTAMENTO: SANTA CRUZ

DISEÑO ARQUITECTÓNICO:	REVISADO Y APROBADO :	FECHA: FEBRERO/2024
		SUPERFICIE CONSTRUIDA: ÁREAS SEMICUBIERTAS AL 50% 64.74 m²
		LAMINA: 12/22

INSTALACIONES SANITARIAS



REFERENCIAS

-  CAJA SIFONADA PVC C/REJILLA DE PISO
-  CAJA DE REGISTRO DE PVC
-  TUBO PVC 4" DESAGUE
-  TUBO PVC 2" DESAGUE
-  CAMARA INSPECCION 0.60 x 0.60
-  CÁMARA SÉPTICA PREFABRICADA 900 LIT.
-  POZO ABSORBENTE d = 1.50 m

INSTALACION SANITARIA

ESC. 1:75

AGENCIA ESTATAL DE VIVIENDA - AEVIVIENDA

NOMBRE DEL PROYECTO:
PROYECTO DE VIVIENDA NUEVA EN EL MUNICIPIO DE LAGUNILLAS - FASE(XIII) 2024- SANTA CRUZ

COMUNIDADES:
ITAIMI, IGUAZURENDA

MUNICIPIO:
LAGUNILLAS

PROVINCIA: CORDILLERA

DEPARTAMENTO: SANTA CRUZ

DISEÑO ARQUITECTÓNICO:

REVISADO Y APROBADO :

FECHA: FEBRERO/2024

SUPERFICIE CONSTRUIDA:
ÁREAS SEMICUBIERTAS AL 50% **64.74 m²**

LAMINA:

13/22

DETALLES CONSTRUCTIVOS

LADRILLO ADOBITO

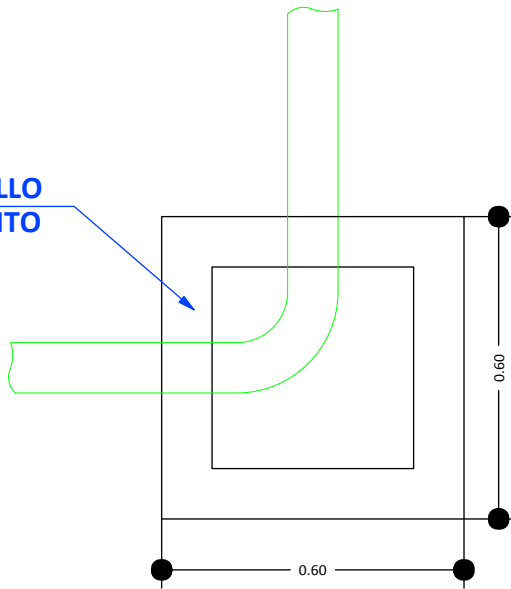

CÁMARA DE INSPECCIÓN
(0,60 x 0,60)

AGARRADERA
Fe 5/16"

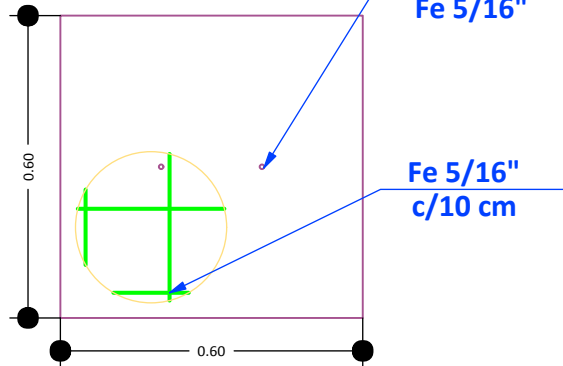

TAPA DE HºAº

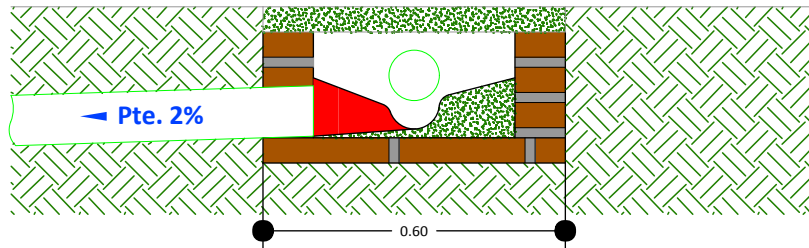

DETALLE CÁMARA DE
INSPECCIÓN (0,60 x 0,60)

DETALLE CÁMARA DE INSPECCIÓN

S/Esc.

AGENCIA ESTATAL DE VIVIENDA - AEVIVIENDA		DISEÑO ARQUITECTÓNICO:	REVISADO Y APROBADO :	FECHA: FEBRERO/2024
NOMBRE DEL PROYECTO: PROYECTO DE VIVIENDA NUEVA EN EL MUNICIPIO DE LAGUNILLAS - FASE(XIII) 2024- SANTA CRUZ				SUPERFICIE CONSTRUIDA: ÁREAS SEMI-CUBIERTAS AL SOL: 64.74 m²
COMUNIDADES: ITAIMI, IGUAZURENDA	MUNICIPIO: LAGUNILLAS			LAMINA: 14/22
PROVINCIA: CORDILLERA	DEPARTAMENTO: SANTA CRUZ			

DETALLES CONSTRUCTIVOS

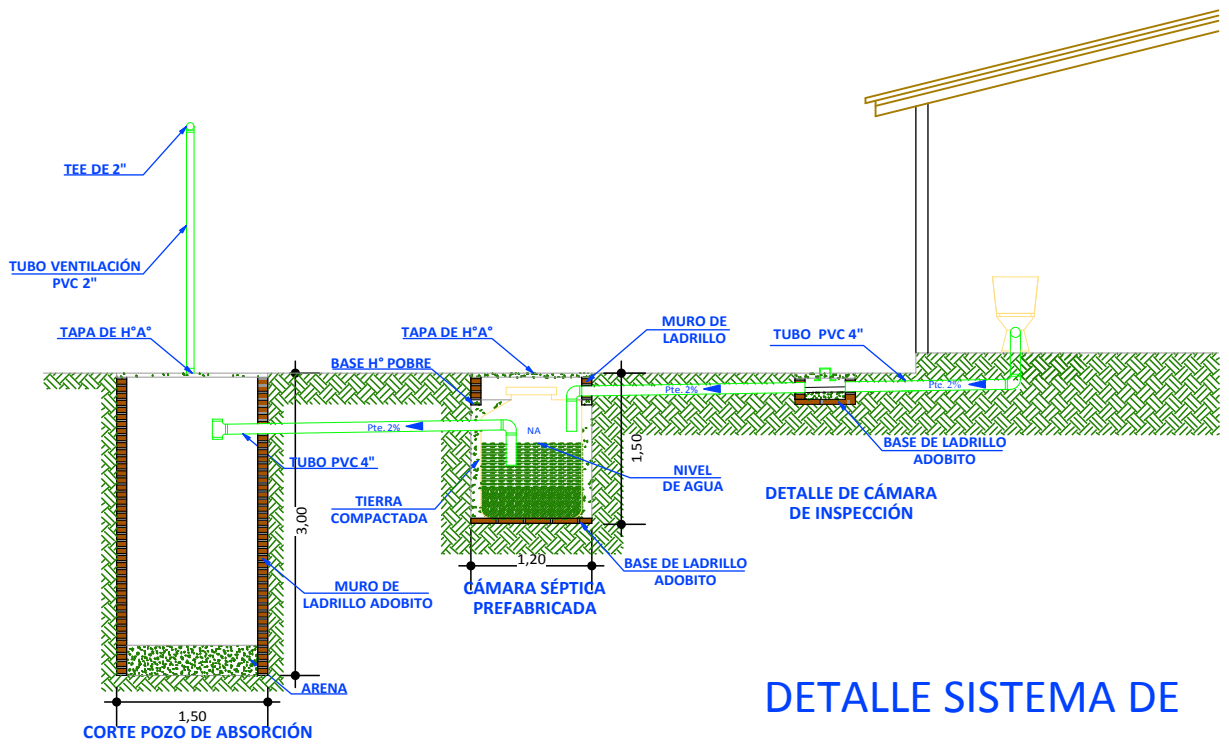
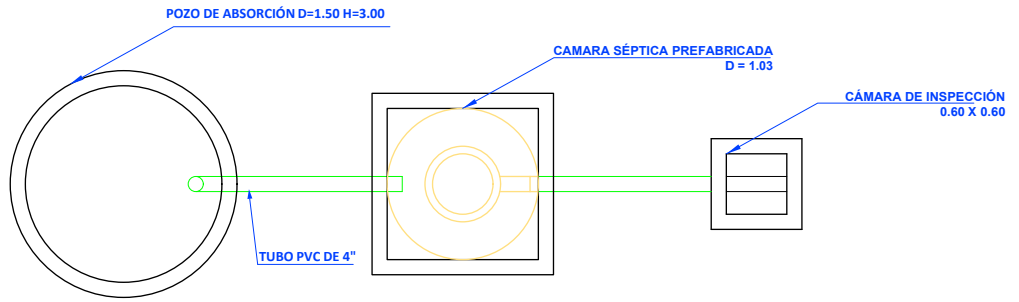
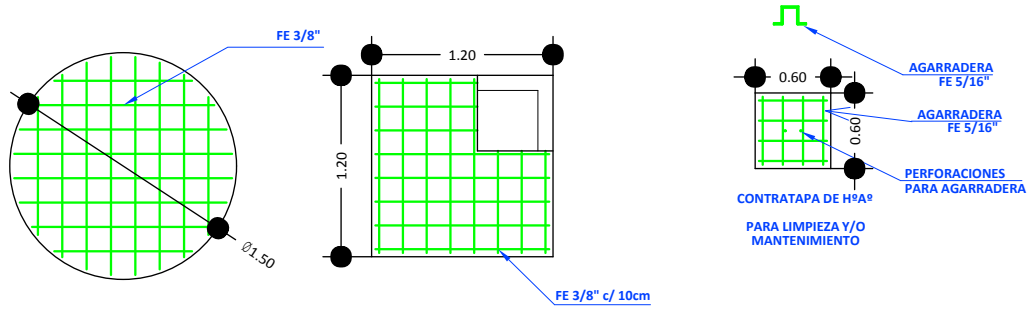

DETALLE SISTEMA DE DESCARGA - CORTE S/ Esc.

AGENCIA ESTATAL DE VIVIENDA - AEVIVIENDA	
NOMBRE DEL PROYECTO: PROYECTO DE VIVIENDA NUEVA EN EL MUNICIPIO DE LAGUNILLAS - FASE(XIII) 2024- SANTA CRUZ	
COMUNIDADES: ITAIMI, IGUAZURENDA	MUNICIPIO: LAGUNILLAS
PROVINCIA: CORDILLERA	DEPARTAMENTO: SANTA CRUZ

DISEÑO ARQUITECTÓNICO:	REVISADO Y APROBADO :	FECHA: FEBRERO/2024
		SUPERFICIE CONSTRUIDA: ÁREAS SEMICUBIERTAS AL 50% 64.74 m²
		LAMINA: 15/22

DETALLES CONSTRUCTIVOS

VENTANAS DE ALUMINIO LINEA 20 C/ VIDRIO 4 mm

V Ventana (1,70x1,20)

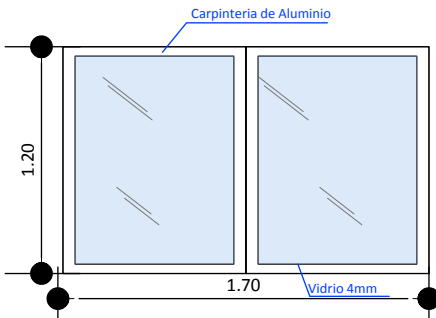

V Ventana (1,50x1,20)

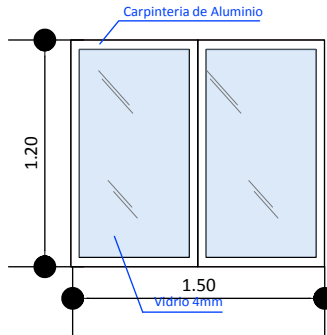

V Ventana (0,60x0,60)

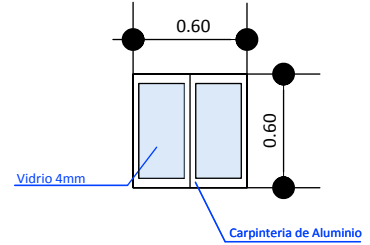

V Ventana (2,00x1,20)

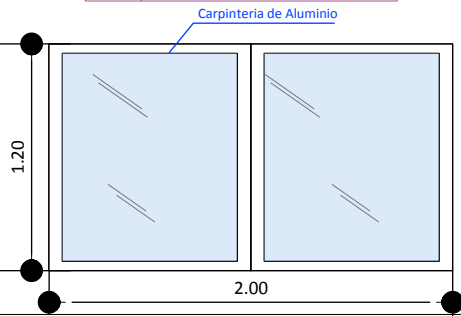

MARCO DE ALUMINIO LINEA 20 C/MALLA MILIMETRICA

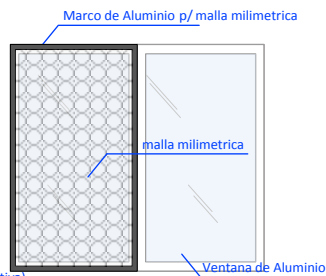

(imagen indicativa)

V Ventana (0,90x1,50)

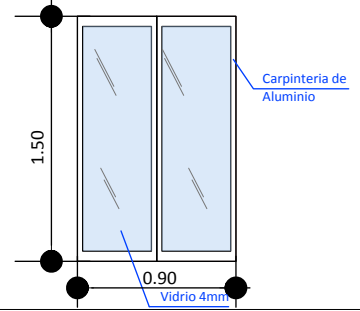

DETALLE DE PUERTAS TABLERO MADERA SEMIDURA ESTILO MINIMALISTA

PUERTAS INTERNAS

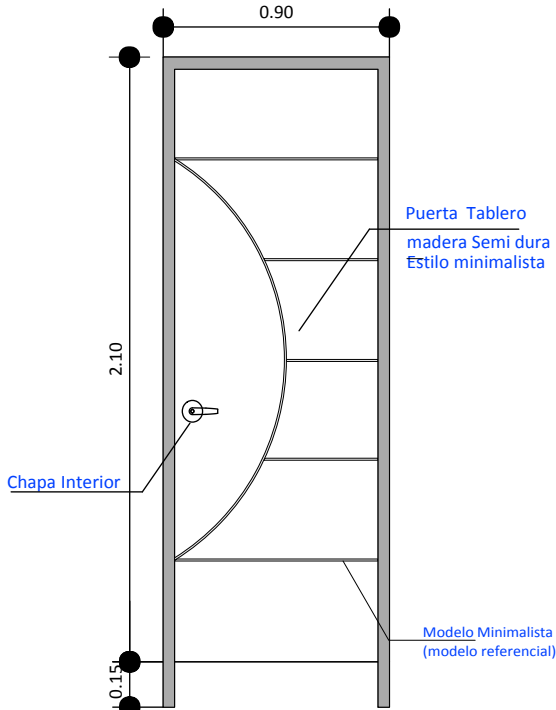

Marco Empotrado de madera dura

PUERTAS PRINCIPALES

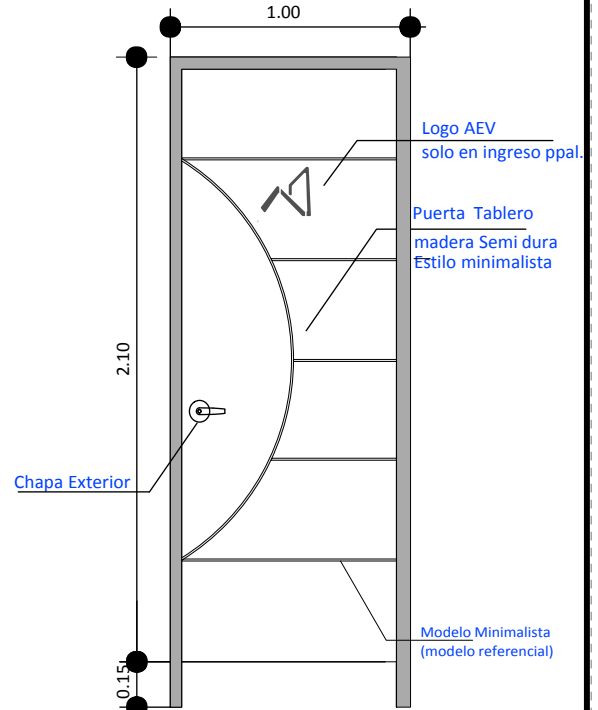

Marco Empotrado de madera dura

AGENCIA ESTATAL DE VIVIENDA - AEVIVIENDA

NOMBRE DEL PROYECTO:
PROYECTO DE VIVIENDA NUEVA EN EL MUNICIPIO DE LAGUNILLAS - FASE(XIII) 2024- SANTA CRUZ

COMUNIDADES:

ITAIMI, IGUAZURENDA

MUNICIPIO:

LAGUNILLAS

PROVINCIA: CORDILLERA

DEPARTAMENTO: SANTA CRUZ

DISEÑO ARQUITECTÓNICO:

REVISADO Y APROBADO :

FECHA: FEBRERO/2024

SUPERFICIE CONSTRUIDA:
ÁREAS SEMICUBIERTAS AL 50% **64.74 m²**

LAMINA:

16/22

IMAGENES 3D - MODELO TOTALÍ



FACHADA FRONTAL

AGENCIA ESTATAL DE VIVIENDA - AEVIVIENDA		DISEÑO ARQUITECTÓNICO:	REVISADO Y APROBADO :	FECHA: FEBRERO/2024
NOMBRE DEL PROYECTO: PROYECTO DE VIVIENDA NUEVA EN EL MUNICIPIO DE LAGUNILLAS - FASE(XIII) 2024- SANTA CRUZ				SUPERFICIE CONSTRUIDA: ÁREAS SEMICUBIERTAS AL 50%: 64.74 m²
COMUNIDADES: ITAIMI, IGUAZURENDA	MUNICIPIO: LAGUNILLAS			LAMINA: 17/22
PROVINCIA: CORDILLERA	DEPARTAMENTO: SANTA CRUZ			

IMAGENES 3D - MODELO TOTALÍ



FACHADA FRONTAL

AGENCIA ESTATAL DE VIVIENDA - AEVIVIENDA	
NOMBRE DEL PROYECTO: PROYECTO DE VIVIENDA NUEVA EN EL MUNICIPIO DE LAGUNILLAS - FASE(XIII) 2024- SANTA CRUZ	
COMUNIDADES: ITAIMI, IGUAZURENDA	MUNICIPIO: LAGUNILLAS
PROVINCIA: CORDILLERA	DEPARTAMENTO: SANTA CRUZ

DISEÑO ARQUITECTÓNICO:	REVISADO Y APROBADO :	FECHA: FEBRERO/2024
		SUPERFICIE CONSTRUIDA: ÁREAS SEMICUBIERTAS AL 50% 64.74 m²
		LAMINA: 18/22



FACHADA POSTERIOR

AGENCIA ESTATAL DE VIVIENDA - AEVIVIENDA	
NOMBRE DEL PROYECTO: PROYECTO DE VIVIENDA NUEVA EN EL MUNICIPIO DE LAGUNILLAS - FASE(XIII) 2024- SANTA CRUZ	
COMUNIDADES: ITAIMI, IGUAZURENDA	MUNICIPIO: LAGUNILLAS
PROVINCIA: CORDILLERA	DEPARTAMENTO: SANTA CRUZ

DISEÑO ARQUITECTÓNICO:	REVISADO Y APROBADO :	FECHA: FEBRERO/2024
		SUPERFICIE CONSTRUIDA: ÁREAS SEMICUBIERTAS AL 50% 64.74 m²
		LAMINA: 19/22



VISTAS 3D EXTERIOR

AGENCIA ESTATAL DE VIVIENDA - AEVIVIENDA		DISEÑO ARQUITECTÓNICO:	REVISADO Y APROBADO :	FECHA: FEBRERO/2024
NOMBRE DEL PROYECTO: PROYECTO DE VIVIENDA NUEVA EN EL MUNICIPIO DE LAGUNILLAS - FASE(XIII) 2024- SANTA CRUZ				SUPERFICIE CONSTRUIDA: ÁREAS SEMICUBIERTAS AL 50% 64.74 m²
COMUNIDADES: ITAIMI, IGUAZURENDA	MUNICIPIO: LAGUNILLAS			LAMINA: 20/22
PROVINCIA: CORDILLERA	DEPARTAMENTO: SANTA CRUZ			



INTERIOR - COCINA

AGENCIA ESTATAL DE VIVIENDA - AEVIVIENDA	
NOMBRE DEL PROYECTO: PROYECTO DE VIVIENDA NUEVA EN EL MUNICIPIO DE LAGUNILLAS - FASE(XIII) 2024- SANTA CRUZ	
COMUNIDADES: ITAIMI, IGUAZURENDA	MUNICIPIO: LAGUNILLAS
PROVINCIA: CORDILLERA	DEPARTAMENTO: SANTA CRUZ

DISEÑO ARQUITECTÓNICO:	REVISADO Y APROBADO :	FECHA: FEBRERO/2024
		SUPERFICIE CONSTRUIDA: ÁREAS SEMICUBIERTAS AL 50% 64.74 m²
		LAMINA: 21/22



INTERIOR - SALA COMEDOR

AGENCIA ESTATAL DE VIVIENDA - AEVIVIENDA		DISEÑO ARQUITECTÓNICO:	REVISADO Y APROBADO :	FECHA: FEBRERO/2024
NOMBRE DEL PROYECTO: PROYECTO DE VIVIENDA NUEVA EN EL MUNICIPIO DE LAGUNILLAS - FASE(XIII) 2024- SANTA CRUZ				SUPERFICIE CONSTRUIDA: ÁREAS SEMICUBIERTAS AL 50% 64.74 m²
COMUNIDADES: ITAIMI, IGUAZURENDA	MUNICIPIO: LAGUNILLAS			LAMINA: 22/22
PROVINCIA: CORDILLERA	DEPARTAMENTO: SANTA CRUZ			