



VISTA EXTERIOR



VISTA EXTERIOR



VISTA INTERIOR

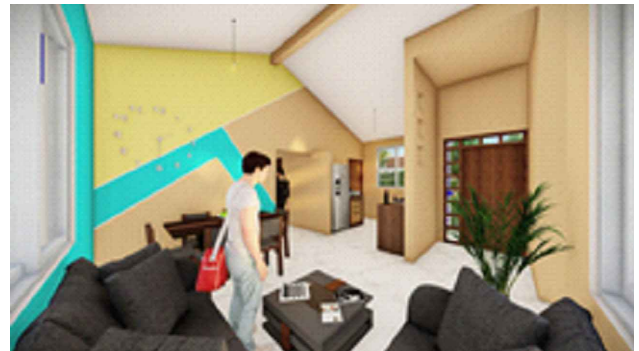

VISTA INTERIOR

AGENCIA ESTATAL DE VIVIENDA - AEVIVIENDA	
PROYECTO DE VIVIENDA CUALITATIVA EN EL MUNICIPIO DE REYES -FASE(VIII) 2023- BENI	
ZONA: AREA URBANA	MUNICIPIO: REYES
PROVINCIA: JOSÉ BALLIVIÁN	DEPARTAMENTO: BENI

DISEÑO ARQUITECTÓNICO:	REVISADO Y APROBADO :	FECHA: DICIEMBRE/ 2023
		SUPERFICIE CONSTRUIDA: 50.17m²
		LAMINA: 1 /23

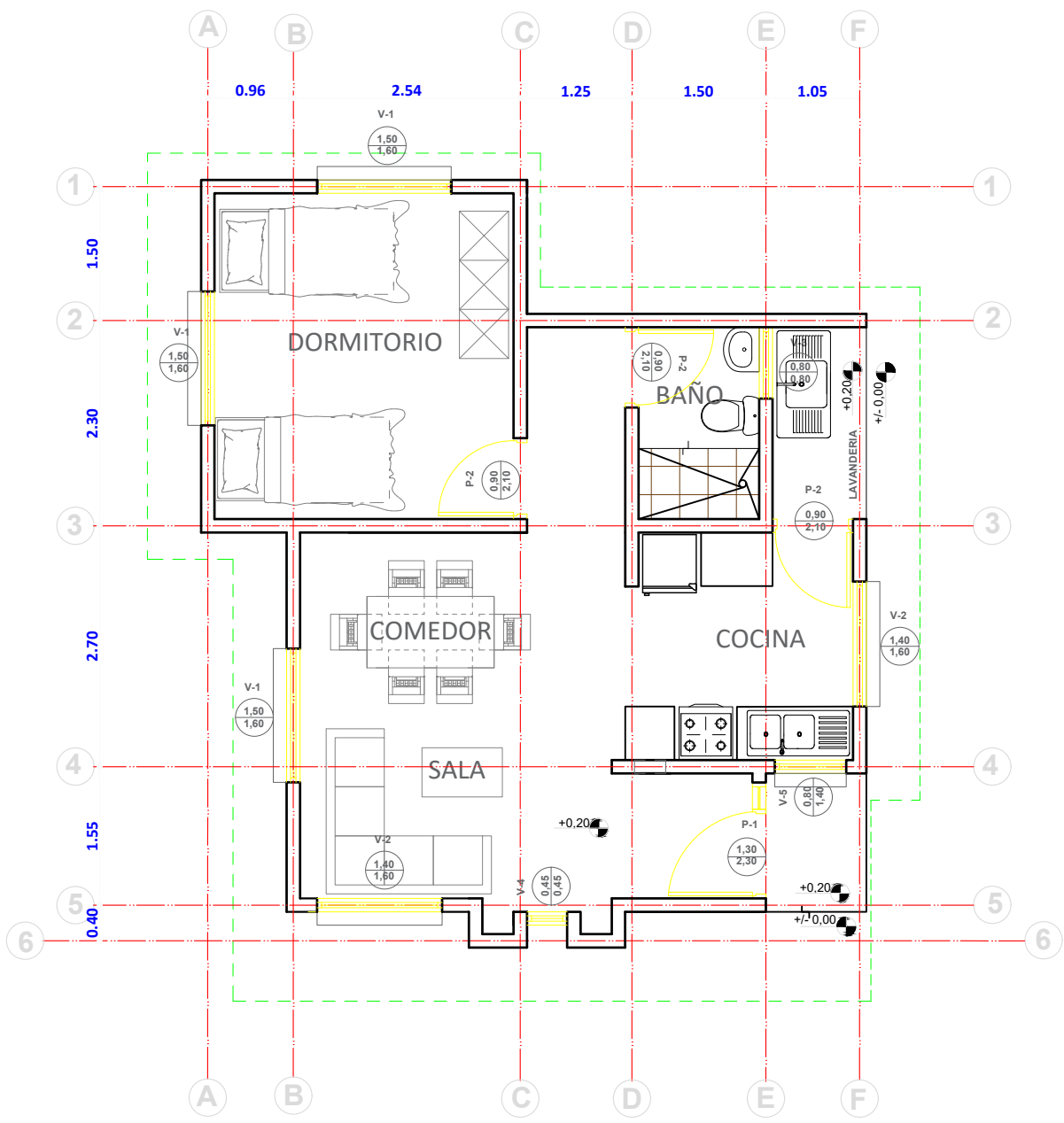
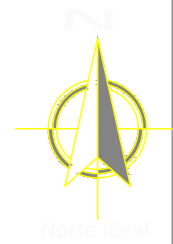

PLANTA AMOBLADA
ESC. 1:75

ESC. Gráfica

AGENCIA ESTATAL DE VIVIENDA - AEVIVIENDA	
PROYECTO DE VIVIENDA CUALITATIVA EN EL MUNICIPIO DE REYES -FASE(VIII) 2023- BENI	
ZONA: AREA URBANA	MUNICIPIO: REYES
PROVINCIA: JOSÉ BALLIVIÁN	DEPARTAMENTO: BENI

DISEÑO ARQUITECTÓNICO:	REVISADO Y APROBADO :

FECHA: DICIEMBRE/ 2023
SUPERFICIE CONSTRUIDA: 50.17m²
LAMINA:

2 /23



1 Norte Ideal

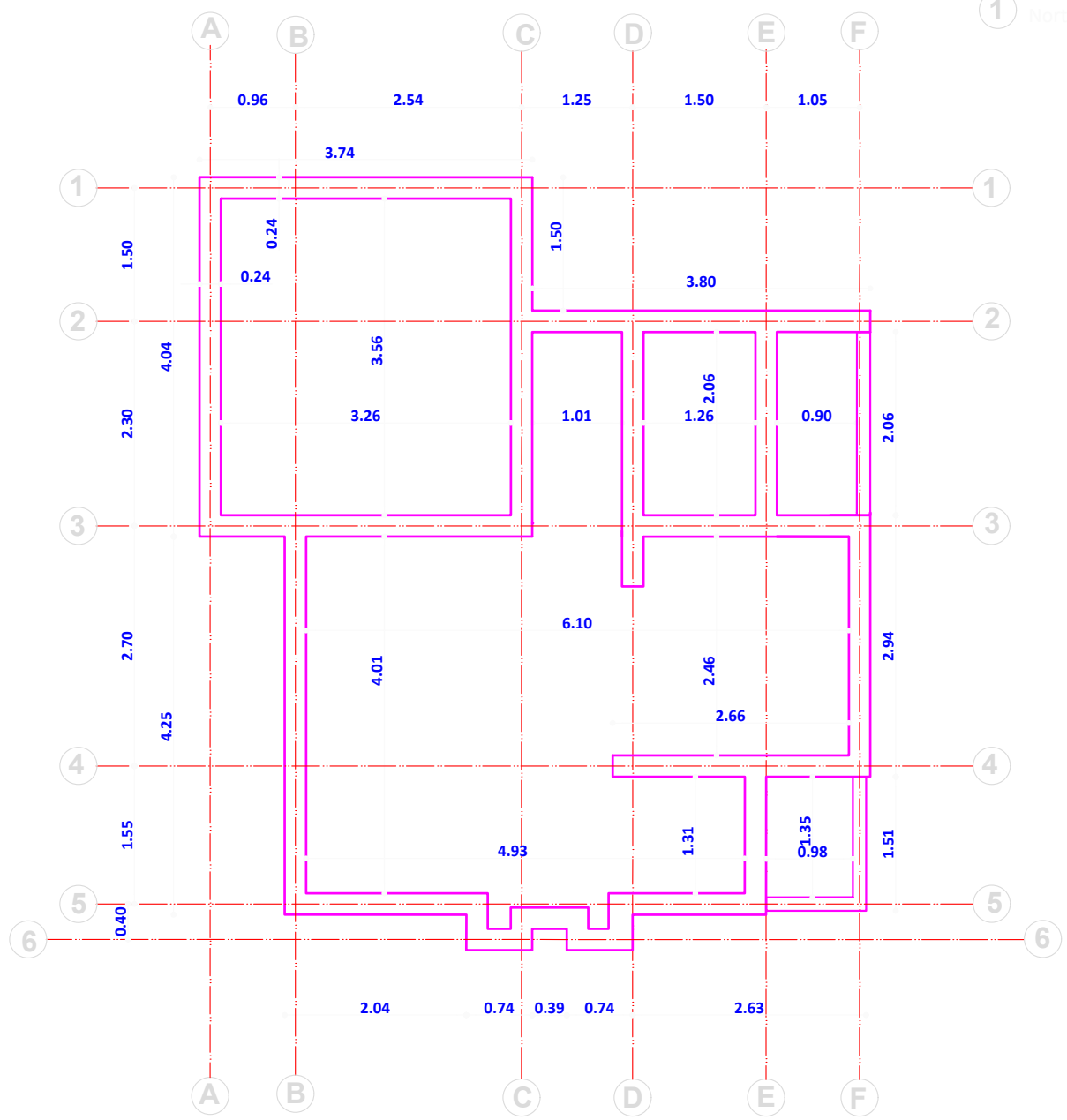

PLANO EXCAVACION-CIMIENTOS
 ESC. 1:75



ESC. Gráfica

AGENCIA ESTATAL DE VIVIENDA - AEVIVIENDA	
PROYECTO DE VIVIENDA CUALITATIVA EN EL MUNICIPIO DE REYES -FASE(VIII) 2023- BENI	
ZONA: AREA URBANA	MUNICIPIO: REYES
PROVINCIA: JOSÉ BALLIVIÓN	DEPARTAMENTO: BENI

DISEÑO ARQUITECTÓNICO:	REVISADO Y APROBADO :

FECHA: DICIEMBRE/ 2023
SUPERFICIE CONSTRUIDA: 50.17m²
LAMINA:

3 /23

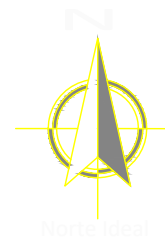

DETALLE DE VIGA DE ARRIOSTRE

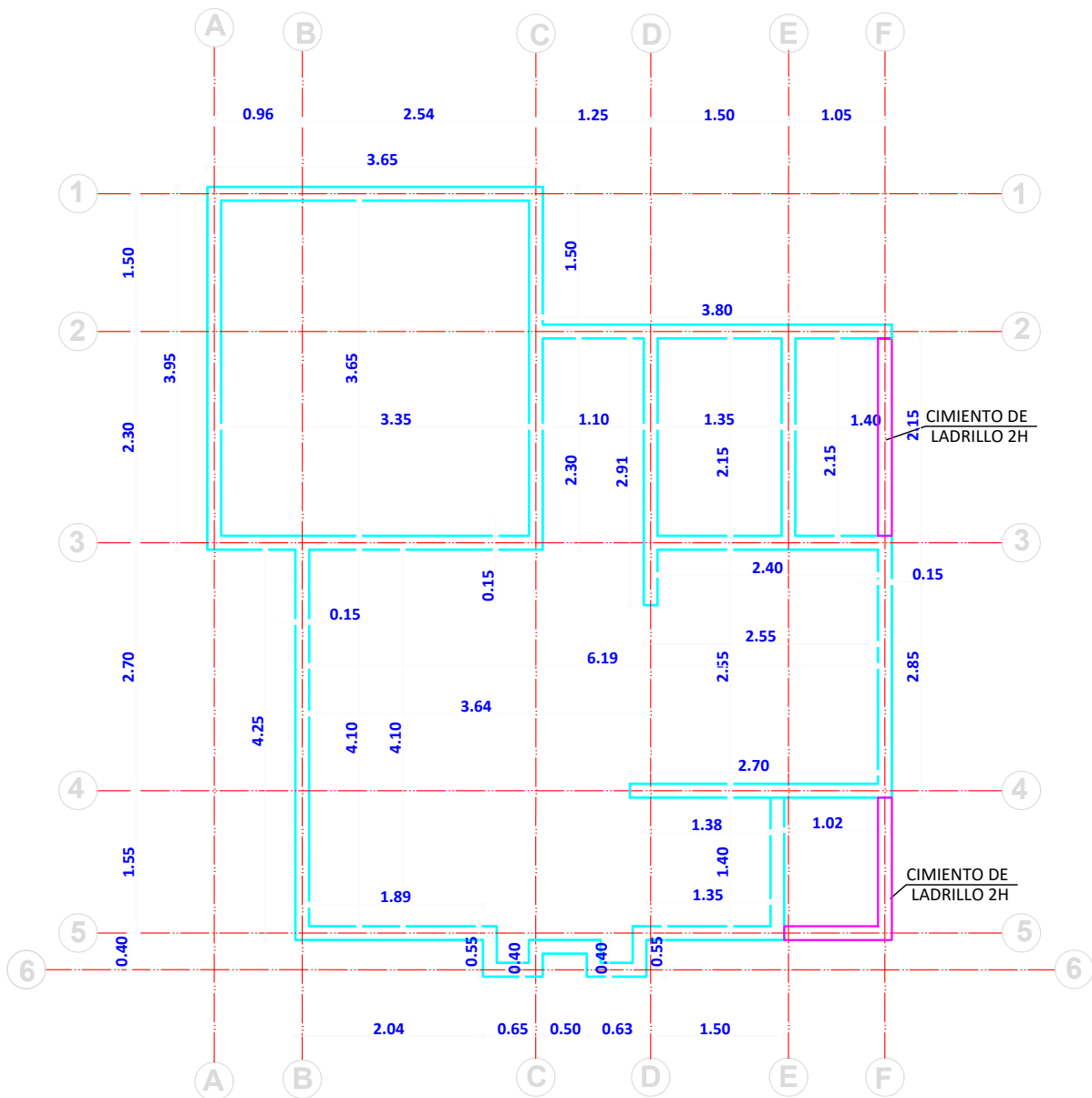
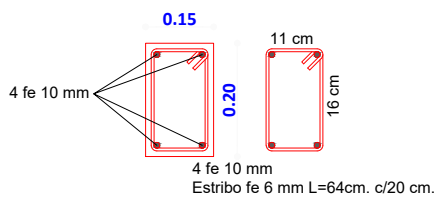

PLANO VIGA DE ARRIOSTRE

ESC. 1:75

ESC. Gráfica

AGENCIA ESTATAL DE VIVIENDA - AEVIVIENDA	
PROYECTO DE VIVIENDA CUALITATIVA EN EL MUNICIPIO DE REYES -FASE(VIII) 2023- BENI	
ZONA: AREA URBANA	MUNICIPIO: REYES
PROVINCIA: JOSÉ BALLIVIÓN	DEPARTAMENTO: BENI

DISEÑO ARQUITECTÓNICO:	REVISADO Y APROBADO :	FECHA: DICIEMBRE/ 2023
		SUPERFICIE CONSTRUIDA: 50.17m²
		LAMINA: 4/23

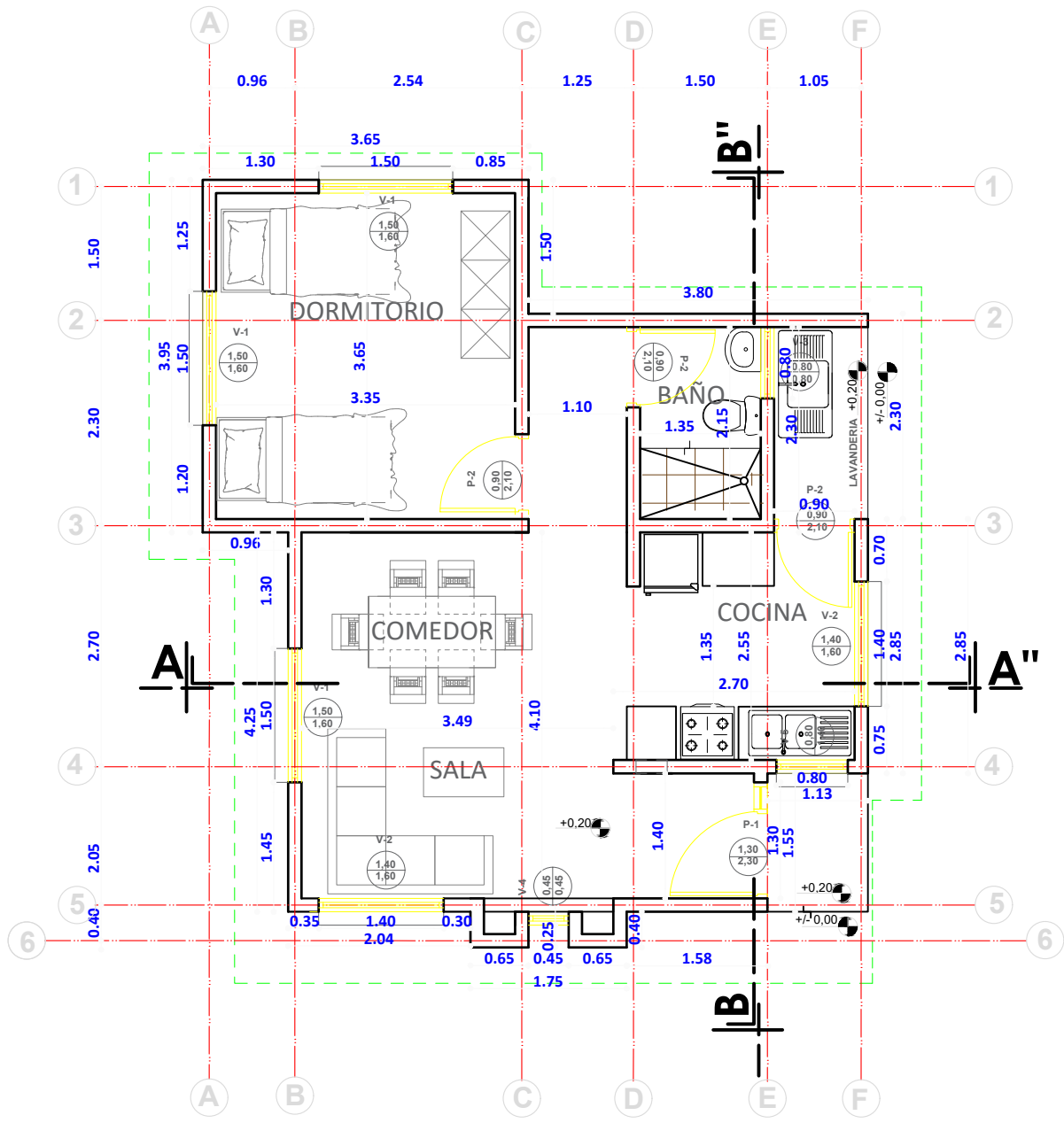

PLANTA ACOTADA
 ESC. 1:75



ESC. Gráfica

AGENCIA ESTATAL DE VIVIENDA - AEVIVIENDA	
PROYECTO DE VIVIENDA CUALITATIVA EN EL MUNICIPIO DE REYES -FASE(VIII) 2023- BENI	
ZONA: AREA URBANA	MUNICIPIO: REYES
PROVINCIA: JOSÉ BALLIVIÁN	DEPARTAMENTO: BENI

DISEÑO ARQUITECTÓNICO:	REVISADO Y APROBADO :

FECHA: DICIEMBRE/ 2023
SUPERFICIE CONSTRUIDA: 50.17m²
LAMINA: 5 /23

FECHA: DICIEMBRE/ 2023
SUPERFICIE CONSTRUIDA: 50.17m²
LAMINA: 5 /23

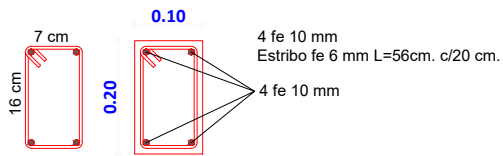

DETALLE DE VIGA CADENA

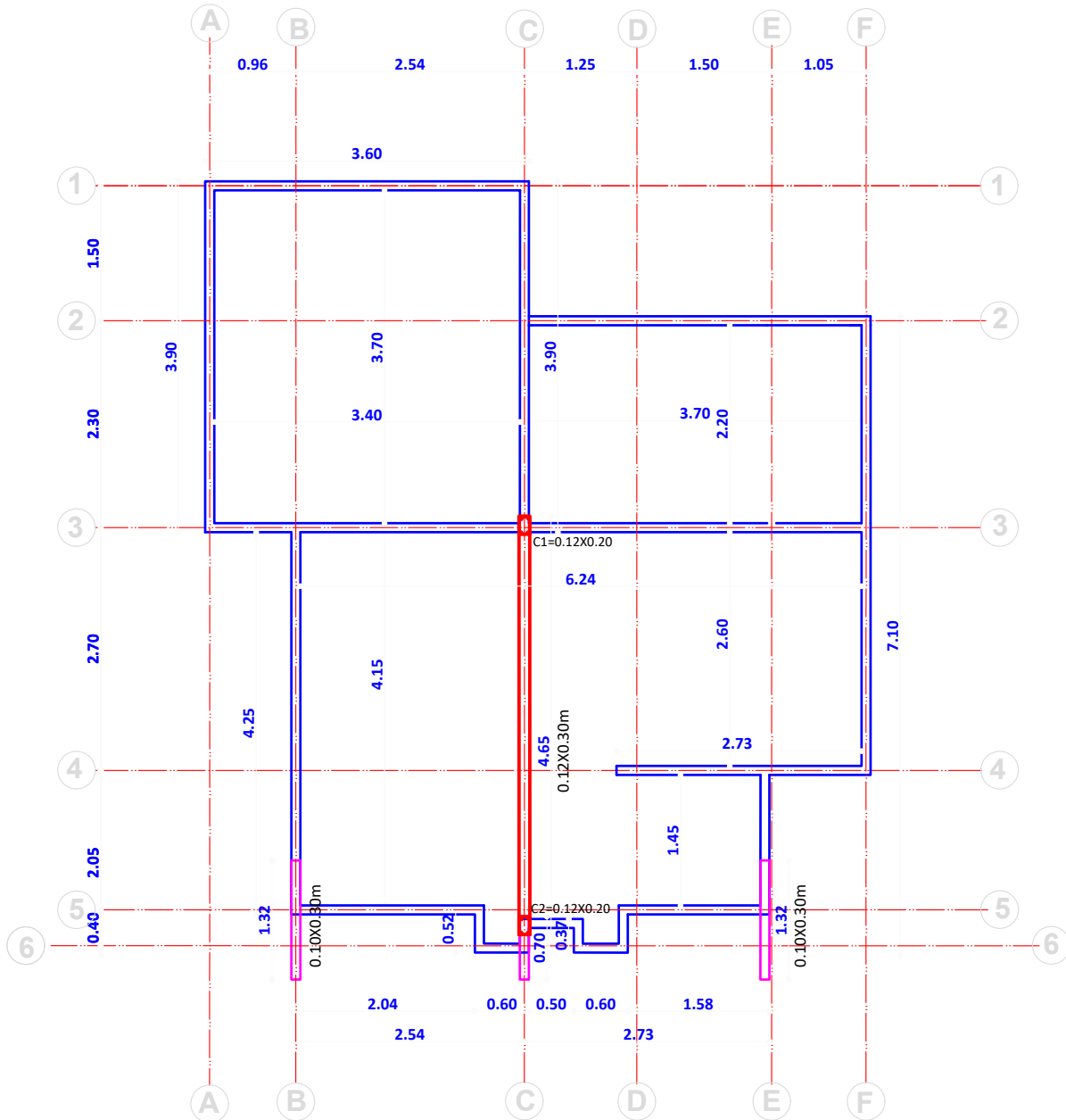
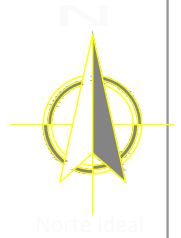

PLANO VIGA CADENA DE H°A°
ESC. 1:75



ESC. Gráfica

AGENCIA ESTATAL DE VIVIENDA - AEVIENDA	
PROYECTO DE VIVIENDA CUALITATIVA EN EL MUNICIPIO DE REYES -FASE(VIII) 2023- BENI	
ZONA: AREA URBANA	MUNICIPIO: REYES
PROVINCIA: JOSÉ BALLIVIÁN	DEPARTAMENTO: BENI

DISEÑO ARQUITECTÓNICO:	REVISADO Y APROBADO :	FECHA: DICIEMBRE/ 2023
		SUPERFICIE CONSTRUIDA: 50.17m ²
		LAMINA: 6 /23

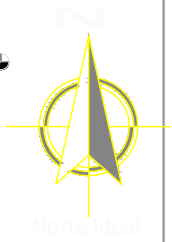
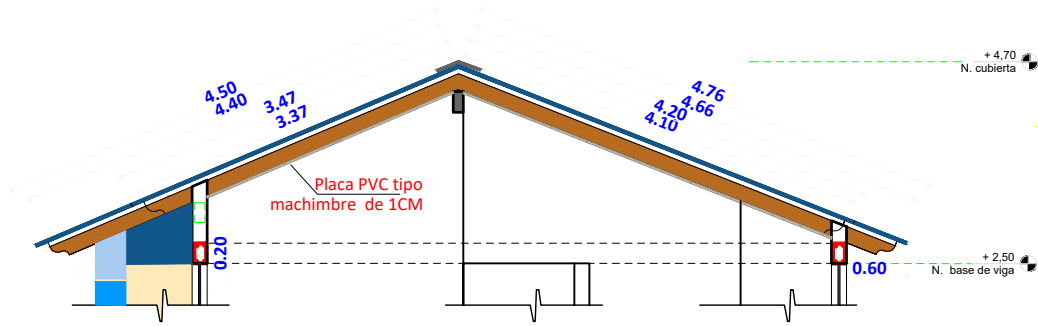

CUMBRERA DE CALAMINA GALVANIZADA Nº28 Y PREPINTADA AZUL CORTAR SEGÚN LA FORMA TRAPEZOIDAL DE LA CALAMINA SIN DEJAR ABERTURA

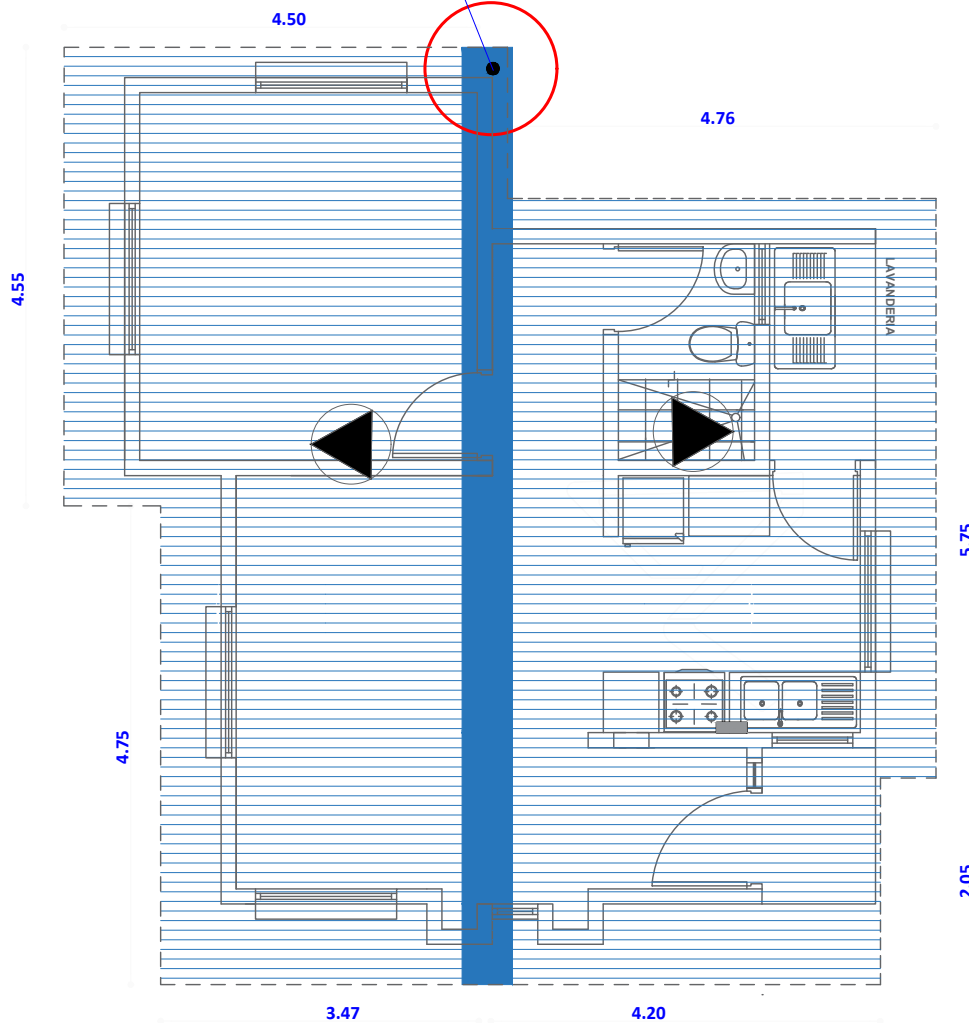
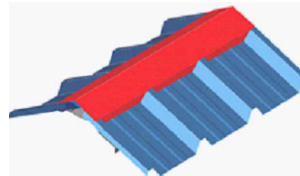

PLANO DE CUBIERTA
ESC. 1:75

ESC. Gráfica

AGENCIA ESTATAL DE VIVIENDA - AEVIENDA	
PROYECTO DE VIVIENDA CUALITATIVA EN EL MUNICIPIO DE REYES -FASE(VIII) 2023- BENI	
ZONA: AREA URBANA	MUNICIPIO: REYES
PROVINCIA: JOSÉ BALLIVIÁN	DEPARTAMENTO: BENI

DISEÑO ARQUITECTÓNICO:	REVISADO Y APROBADO :	FECHA: DICIEMBRE/ 2023
		SUPERFICIE CONSTRUIDA: 50.17m²
		LAMINA: 7 /23

Detalle de Anclaje de Fe. 6mm.
entre viga H^AA* y viga de madera

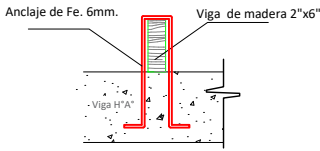

* El fe. 6mm. esta considerado en el
A.P.U. del ítem de Viga Cadena de H^AA*

DETALLE DE CUMBRERA

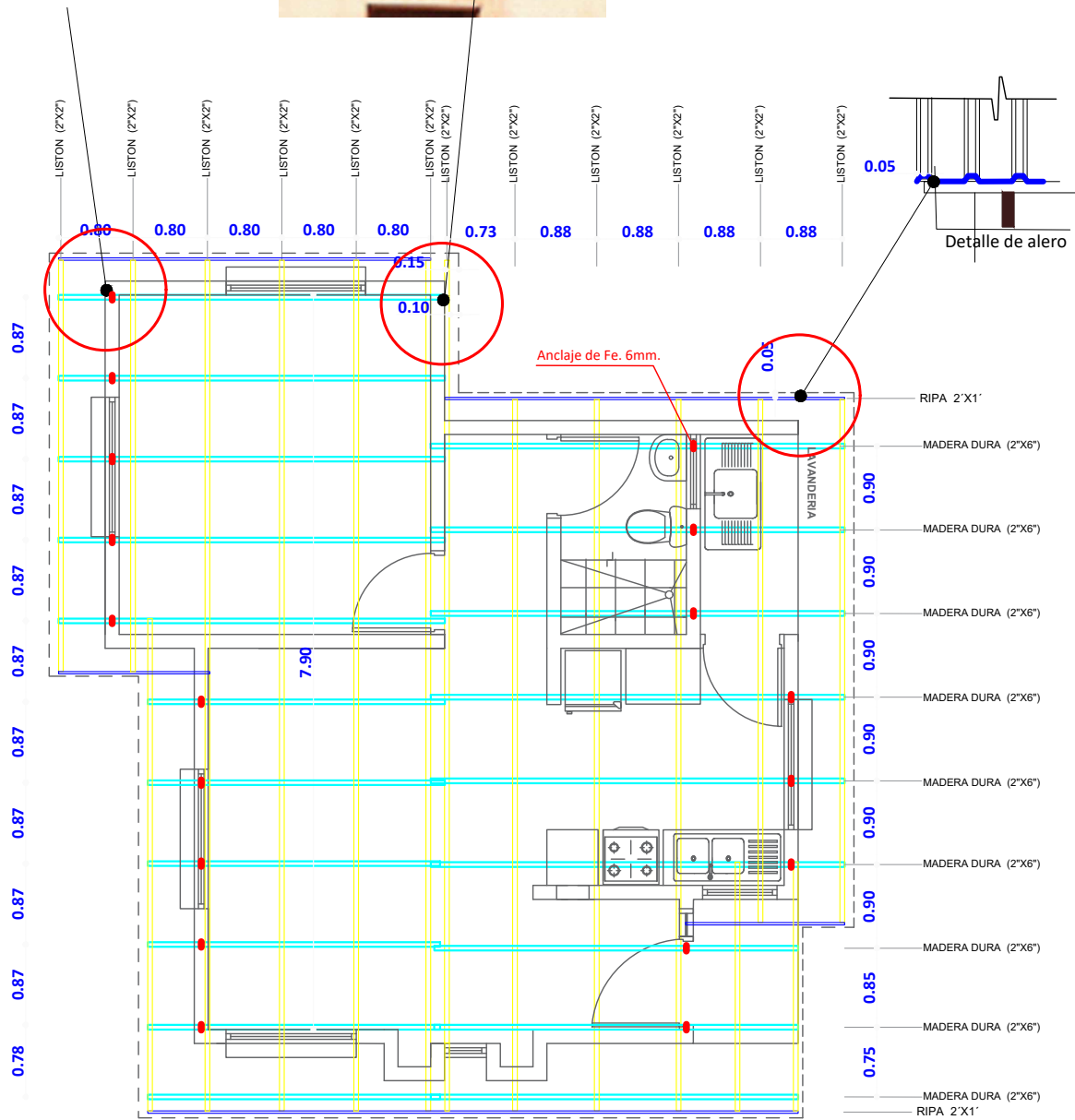
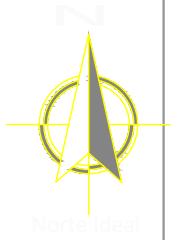
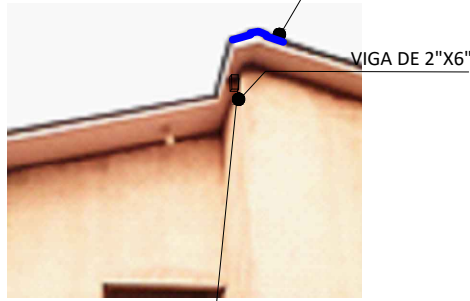

PLANO DE VIGAS EN CUBIERTA

ESC. 1:75



ESC. Gráfica

AGENCIA ESTATAL DE VIVIENDA - AEVIVIENDA

PROYECTO DE VIVIENDA CUALITATIVA EN EL
MUNICIPIO DE REYES -FASE(VIII) 2023- BENI

ZONA: AREA URBANA

MUNICIPIO: REYES

PROVINCIA: JOSÉ BALLIVIÓN

DEPARTAMENTO: BENI

DISEÑO ARQUITECTÓNICO:

REVISADO Y APROBADO :

FECHA: DICIEMBRE/ 2023

SUPERFICIE
CONSTRUIDA: 50.17m²

LAMINA:

8 / 23

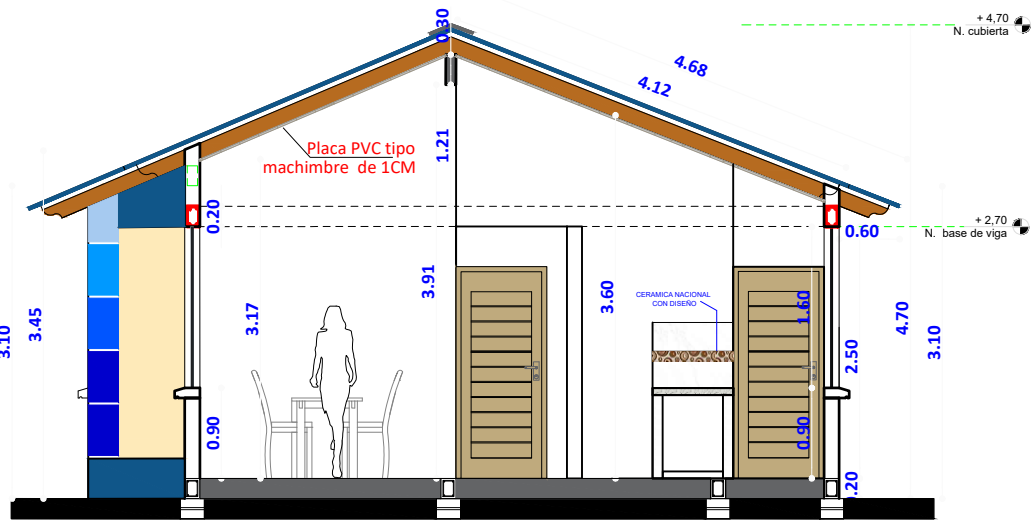

CORTE A-A''
ESC. 1:75

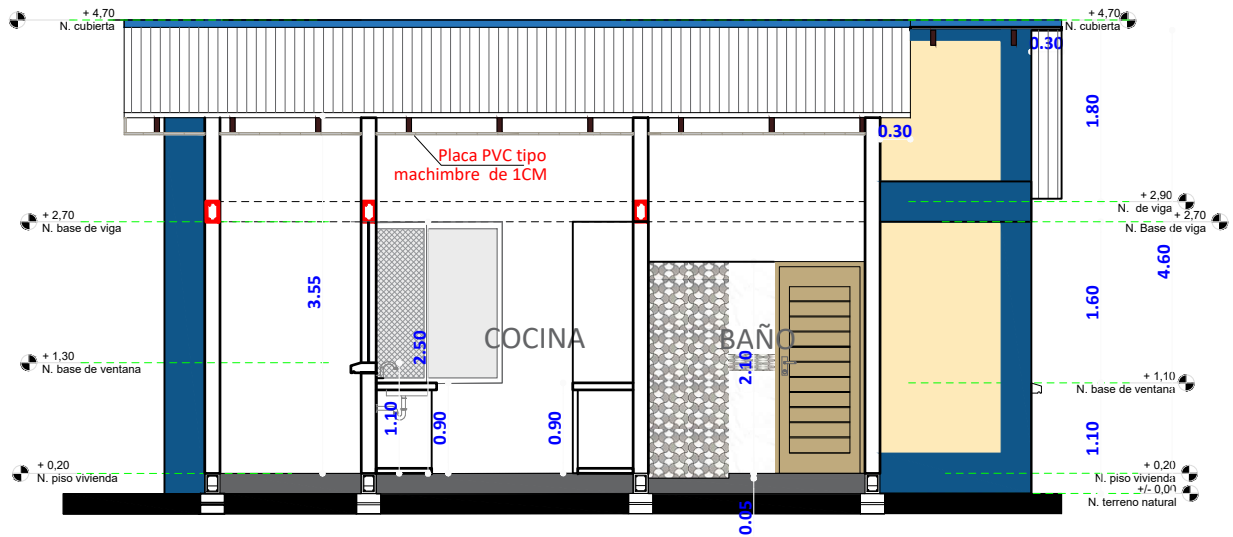

CORTE B-B''
ESC. 1:75



ESC. Gráfica

AGENCIA ESTATAL DE VIVIENDA - AEVIVIENDA	
PROYECTO DE VIVIENDA CUALITATIVA EN EL MUNICIPIO DE REYES -FASE(VIII) 2023- BENI	
ZONA: AREA URBANA	MUNICIPIO: REYES
PROVINCIA: JOSÉ BALLIVIÓN	DEPARTAMENTO: BENI

DISEÑO ARQUITECTÓNICO:	REVISADO Y APROBADO :	FECHA: DICIEMBRE/ 2023
		SUPERFICIE CONSTRUIDA: 50.17m²
		LAMINA: 9 /23

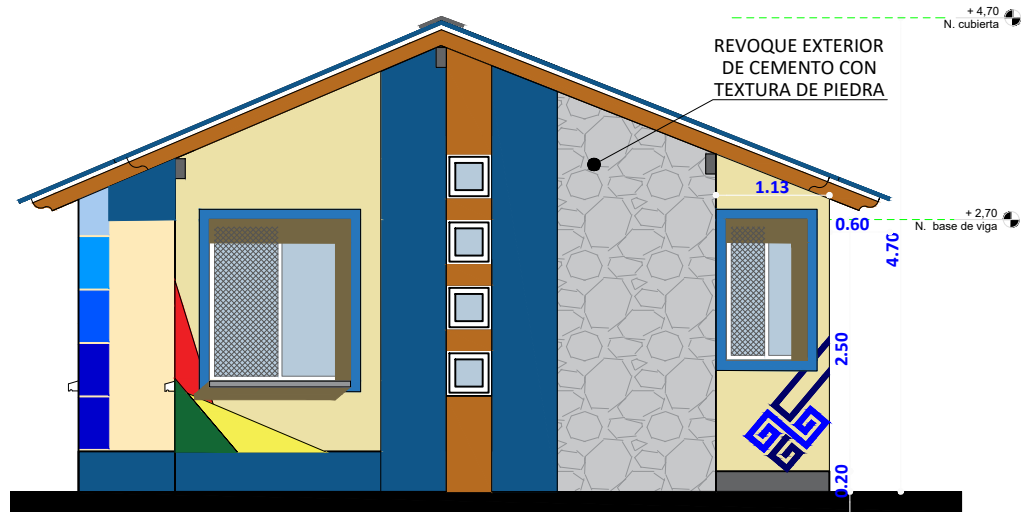

ELEVACION FRONTAL

ESC. 1:75

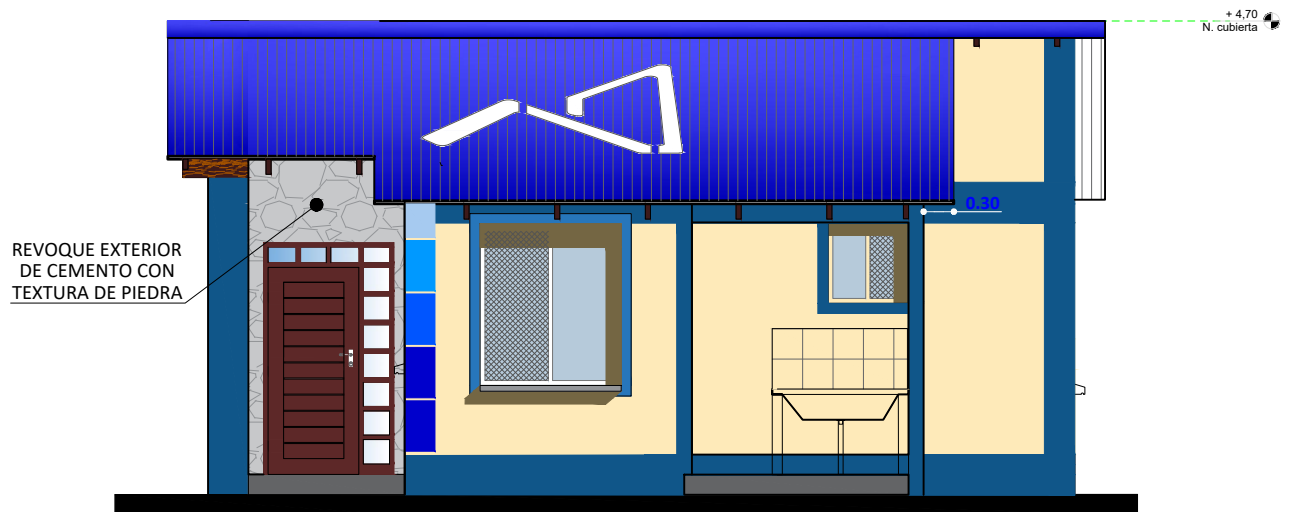

ELEVACION LATERAL DERECHA

ESC. 1:75

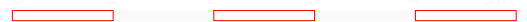

ESC. Gráfica

AGENCIA ESTATAL DE VIVIENDA - AEVIVIENDA PROYECTO DE VIVIENDA CUALITATIVA EN EL MUNICIPIO DE REYES -FASE(VIII) 2023- BENI		DISEÑO ARQUITECTÓNICO: 	REVISADO Y APROBADO : 	FECHA: DICIEMBRE/ 2023 SUPERFICIE CONSTRUIDA: 50.17m² LAMINA:
ZONA: AREA URBANA	MUNICIPIO: REYES			<h1>10/23</h1>
PROVINCIA: JOSÉ BALLIVIÁN	DEPARTAMENTO: BENI			

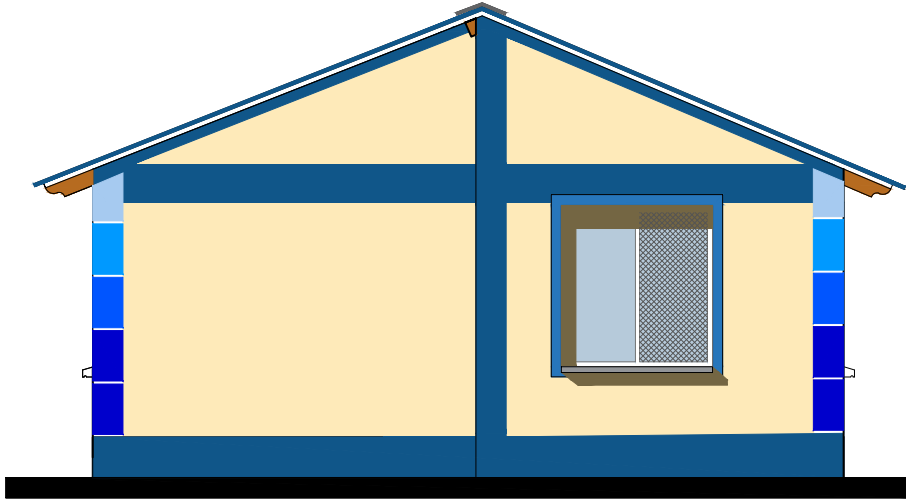

ELEVACION POSTERIOR
ESC. 1:75



ELEVACION LATERAL IZQUIERDA
ESC. 1:75



ESC. Gráfica

AGENCIA ESTATAL DE VIVIENDA - AEVIVIENDA	
PROYECTO DE VIVIENDA CUALITATIVA EN EL MUNICIPIO DE REYES -FASE(VIII) 2023- BENI	
ZONA: AREA URBANA	MUNICIPIO: REYES
PROVINCIA: JOSÉ BALLIVIÁN	DEPARTAMENTO: BENI

DISEÑO ARQUITECTÓNICO:	REVISADO Y APROBADO :	FECHA: DICIEMBRE/ 2023
		SUPERFICIE CONSTRUIDA: 50.17m²
		LAMINA: 11/23

DIAGRAMA UNIFILIAR

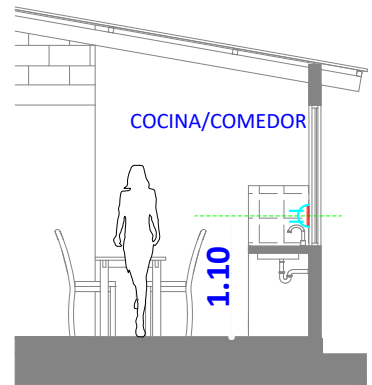
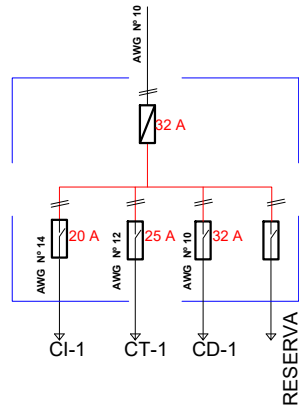

DETALLE ALTURA DE TOMACORRIENTES

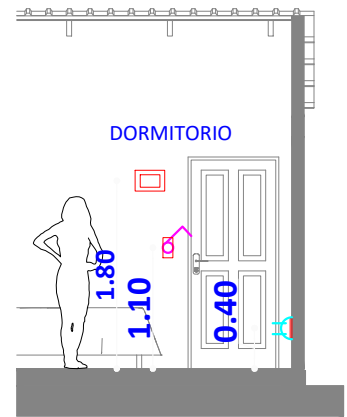
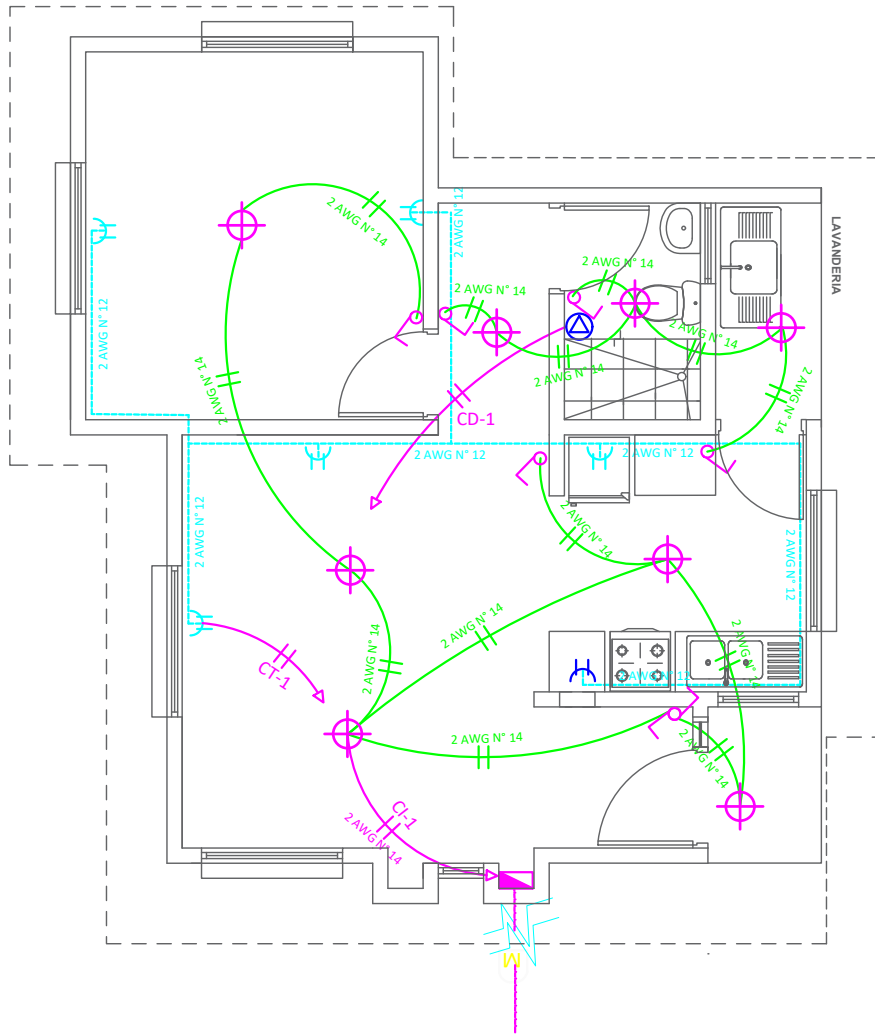

DETALLE ALTURA DE TOMACORRIENTES / INTERRUPTORES Y TABLERO DE DISTRIBUCION

REFERENCIAS	
M	Medidor
	Tablero de Distribución - 2 Circuitos
⊕	Termico 32 Amp
⊕	Iluminación Pantallas Led 24W
⊕	Interruptor doble
⊕	Interruptor simple
⊕	Tomacorriente Doble a 0.40 m
⊕	Tomacorriente Doble a 1.10 m
—	2 Alambre Aislado CU AWG N° 14
- - -	2 Alambre Aislado CU AWG N° 12
—	2 Alambre Aislado CU AWG N° 10
C1	Iluminacion
C2	Tomacorriente
A	Ducha

PLANO DE INSTALACION ELECTRICA

ESC. 1:75

ESC. Gráfica

AGENCIA ESTATAL DE VIVIENDA - AEVIENDA	
PROYECTO DE VIVIENDA CUALITATIVA EN EL MUNICIPIO DE REYES -FASE(VIII) 2023- BENI	
ZONA: AREA URBANA	MUNICIPIO: REYES
PROVINCIA: JOSÉ BALLIVIÁN	DEPARTAMENTO: BENI

DISEÑO ARQUITECTÓNICO:	REVISADO Y APROBADO :	FECHA: DICIEMBRE/ 2023
		SUPERFICIE CONSTRUIDA: 50.17m ²
		LAMINA: 12/23

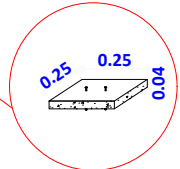
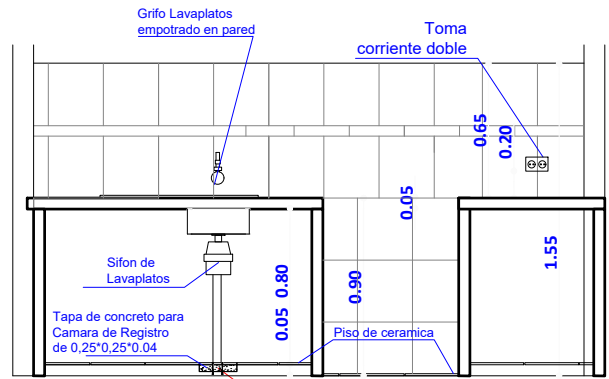
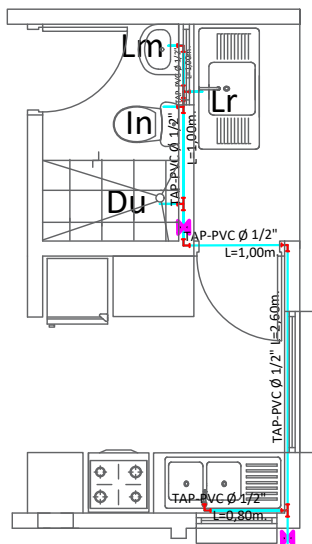

DETALLE TAPA DE CR

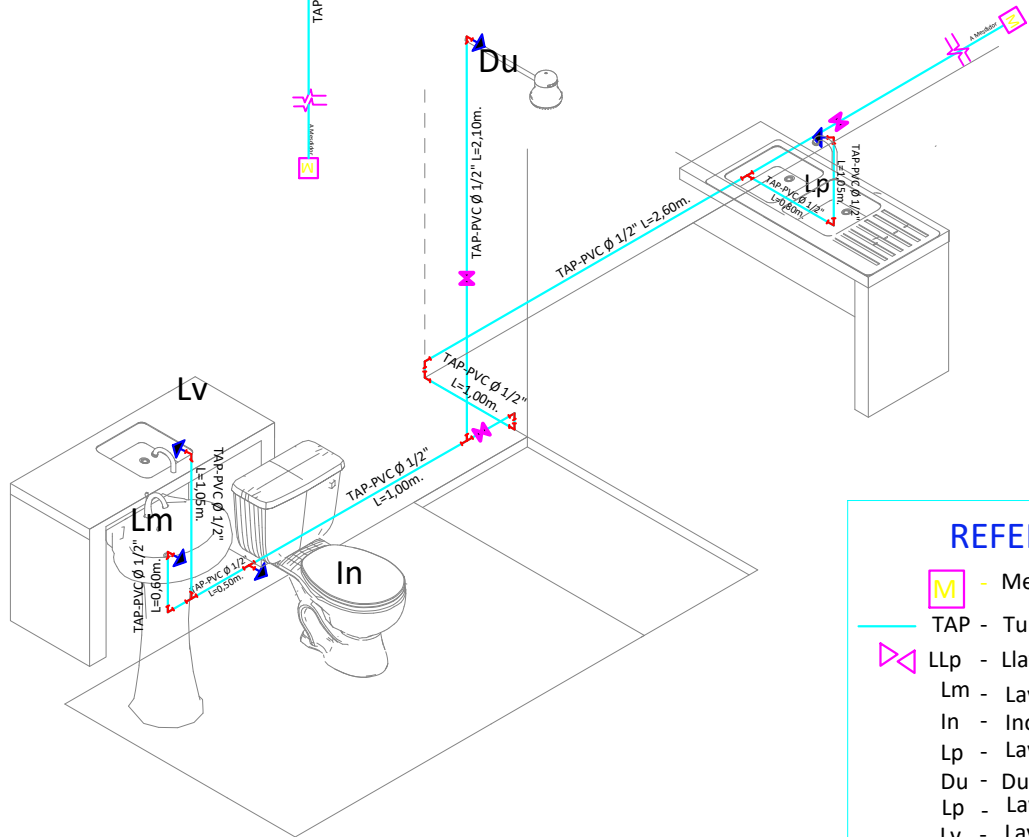

REFERENCIAS	
	- Medidor
	TAP - Tubería de Agua Potable
	LLp - Llave de Paso
	Lm - Lavamanos
	In - Inodoro
	Lp - Lavaplatos
	Du - Ducha
	Lp - Lavaplatos
	Lv - Lavandería

PLANO DE INSTALACION AGUA POTABLE

ESC. 1:75

ESC. Gráfica

AGENCIA ESTATAL DE VIVIENDA - AEVIENDA	
PROYECTO DE VIVIENDA CUALITATIVA EN EL MUNICIPIO DE REYES -FASE(VIII) 2023- BENI	
ZONA: AREA URBANA	MUNICIPIO: REYES
PROVINCIA: JOSÉ BALLIVIÁN	DEPARTAMENTO: BENI

DISEÑO ARQUITECTÓNICO:	REVISADO Y APROBADO :	FECHA: DICIEMBRE/ 2023
		SUPERFICIE CONSTRUIDA: 50.17m ²
		LAMINA: 13/23

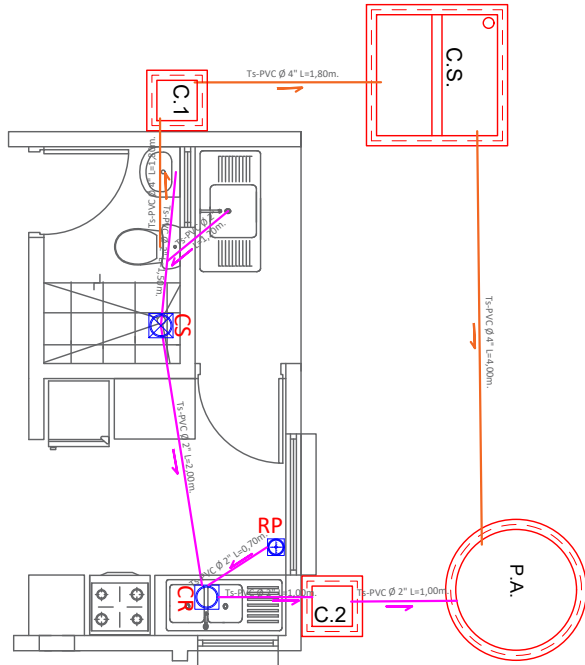

COCINA

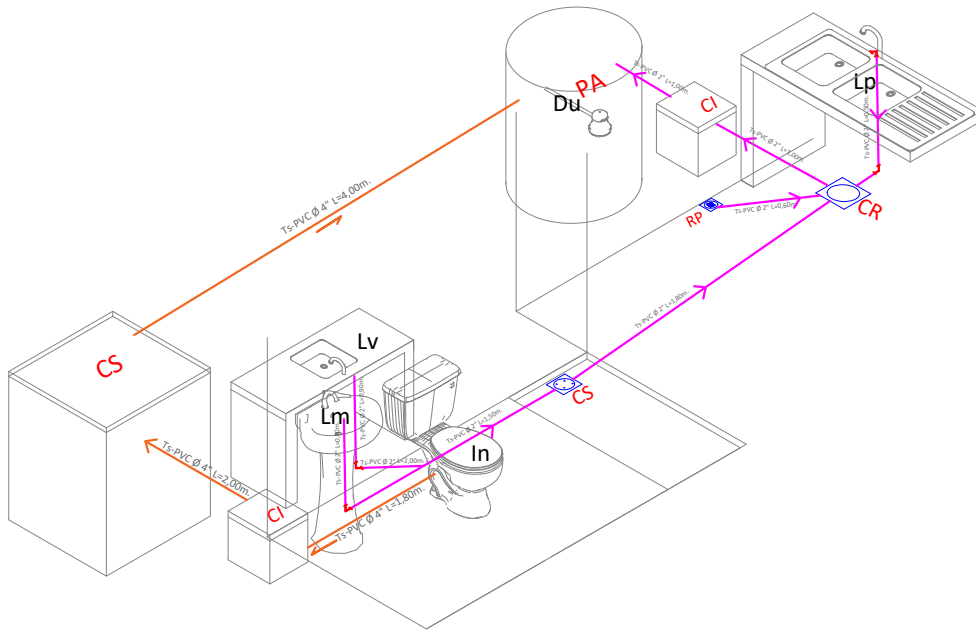
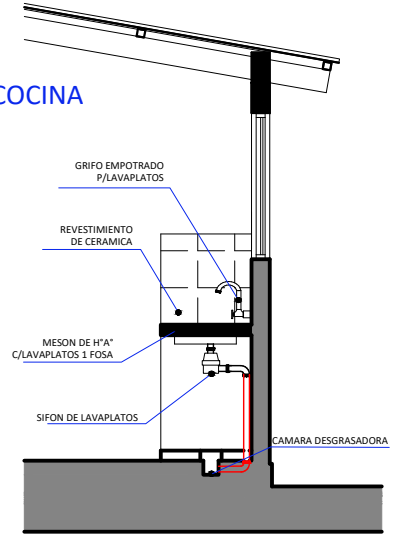

REFERENCIAS	
Lm	LAVAMANOS
In	INODORO
Lp	LAVAPLATOS
Du	DUCHA
Lv	LAVANDERIA
⊕	REJILLA DE PISO METALICA
⊗	CAJA SIFONADA PVC CREJILLA DE PISO
⊙	CAJA DE REGISTRO DE PVC
— (purple)	TUBO Ø 2\"/>
— (orange)	TUBO Ø 4\"/>
P.A.	POZO ABSORBENTE
C.S.	CAMARA SEPTICA
C.I.	CAMARA DE INSPECCION

PLANO INSTALACION SANITARIA

ESC. 1:75

ESC. Gráfica

AGENCIA ESTATAL DE VIVIENDA - AEVIVIENDA	
PROYECTO DE VIVIENDA CUALITATIVA EN EL MUNICIPIO DE REYES -FASE(VIII) 2023- BENI	
ZONA: AREA URBANA	MUNICIPIO: REYES
PROVINCIA: JOSÉ BALLIVIÁN	DEPARTAMENTO: BENI

DISEÑO ARQUITECTÓNICO:	REVISADO Y APROBADO :	FECHA: DICIEMBRE/ 2023
		SUPERFICIE CONSTRUIDA: 50.17m ²
		LAMINA: 14/23

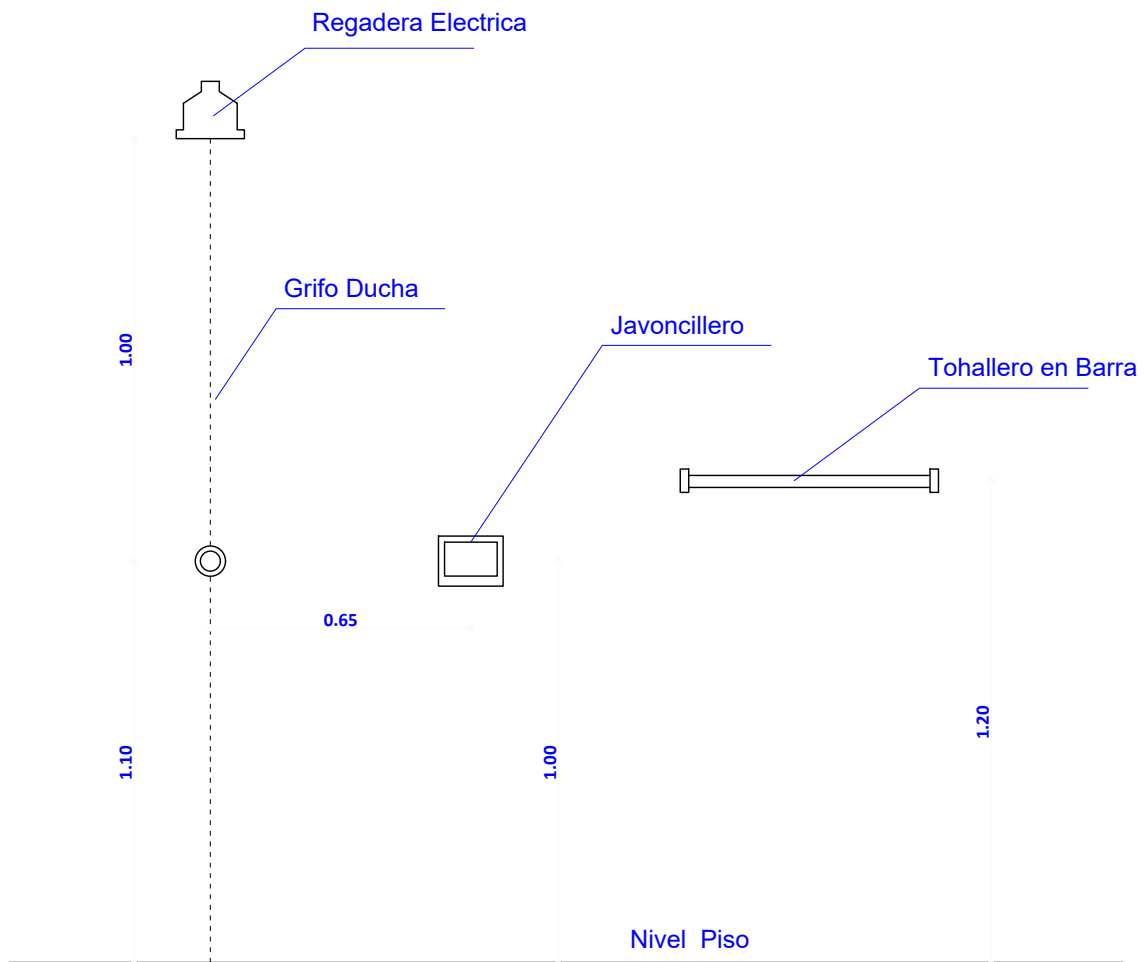
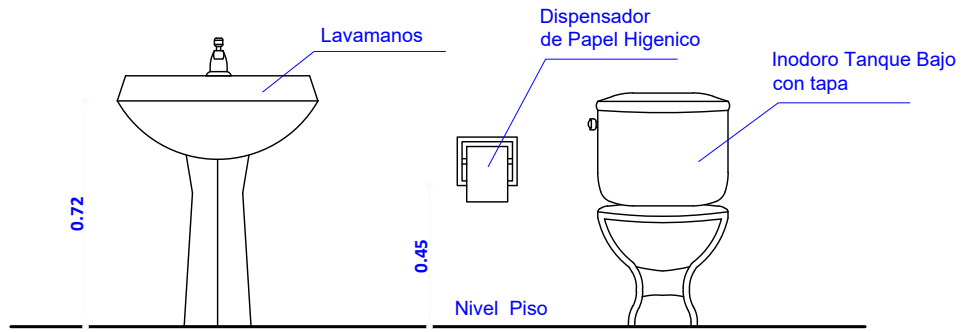

DETALLE ACCESORIOS BAÑO

AGENCIA ESTATAL DE VIVIENDA - AEVIVIENDA	
PROYECTO DE VIVIENDA CUALITATIVA EN EL MUNICIPIO DE REYES -FASE(VIII) 2023- BENI	
ZONA: AREA URBANA	MUNICIPIO: REYES
PROVINCIA: JOSÉ BALLIVIÁN	DEPARTAMENTO: BENI

DISEÑO ARQUITECTÓNICO:	REVISADO Y APROBADO :	FECHA: DICIEMBRE/ 2023
		SUPERFICIE CONSTRUIDA: 50.17m ²
		LAMINA: 15/23

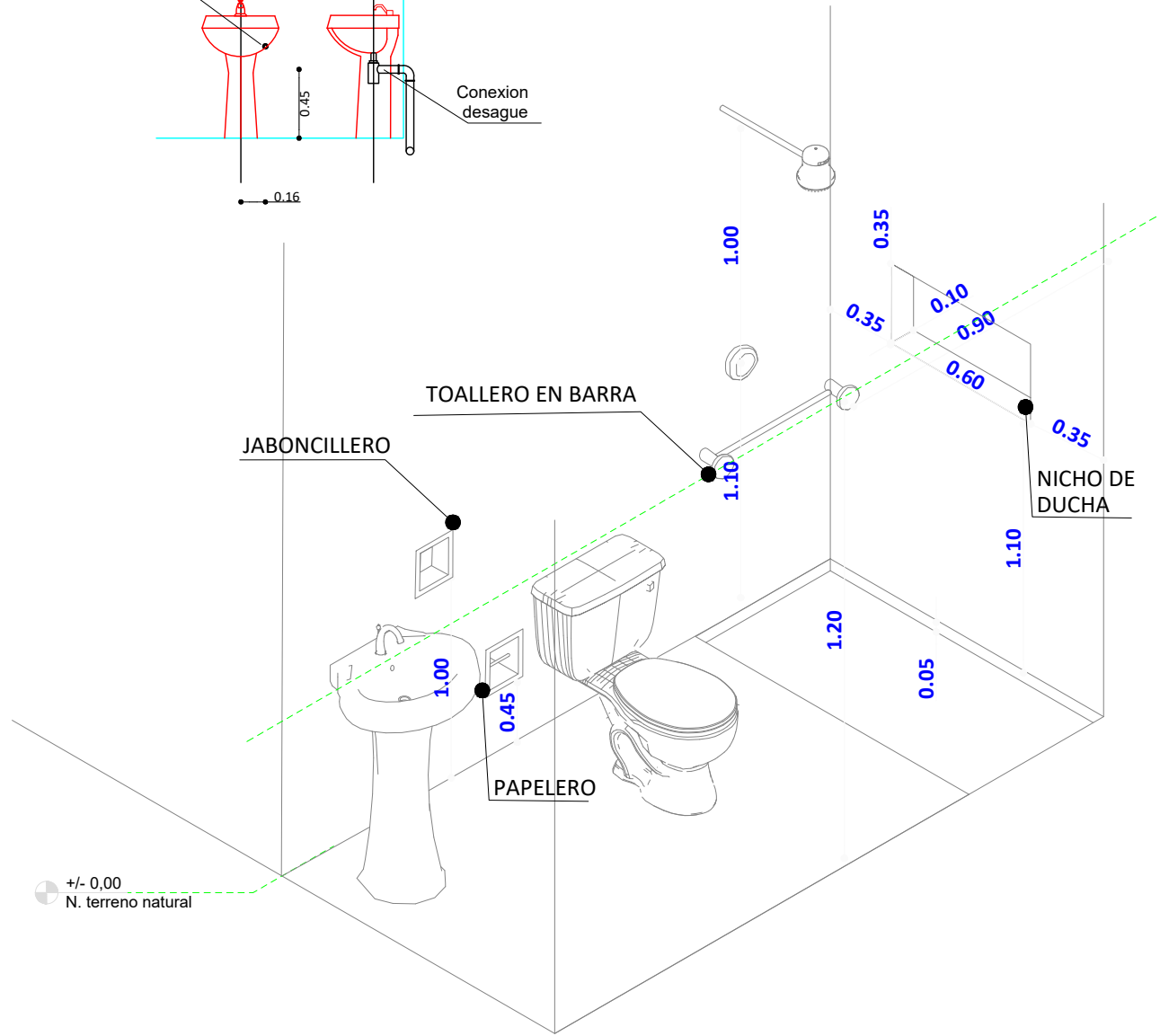
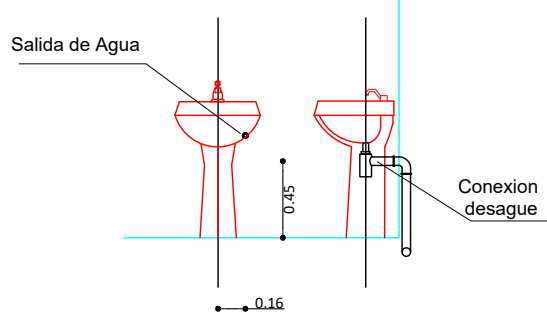
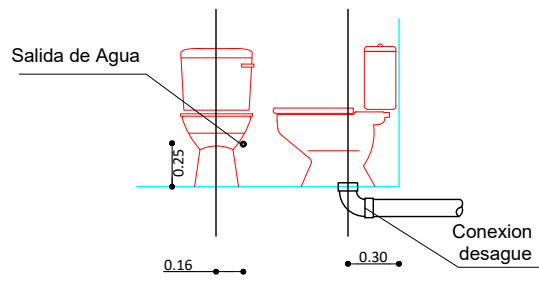

ISOMETRICO ARTEFACTOS Y ACCESORIOS BAÑO

AGENCIA ESTATAL DE VIVIENDA - AEVIVIENDA	
PROYECTO DE VIVIENDA CUALITATIVA EN EL MUNICIPIO DE REYES -FASE(VIII) 2023- BENI	
ZONA: AREA URBANA	MUNICIPIO: REYES
PROVINCIA: JOSÉ BALLIVIÁN	DEPARTAMENTO: BENI

DISEÑO ARQUITECTÓNICO:	REVISADO Y APROBADO :	FECHA: DICIEMBRE/ 2023
		SUPERFICIE CONSTRUIDA: 50.17m ²
		LAMINA: 16/23

Puerta Tipo 1

P-1

1,30
2,30

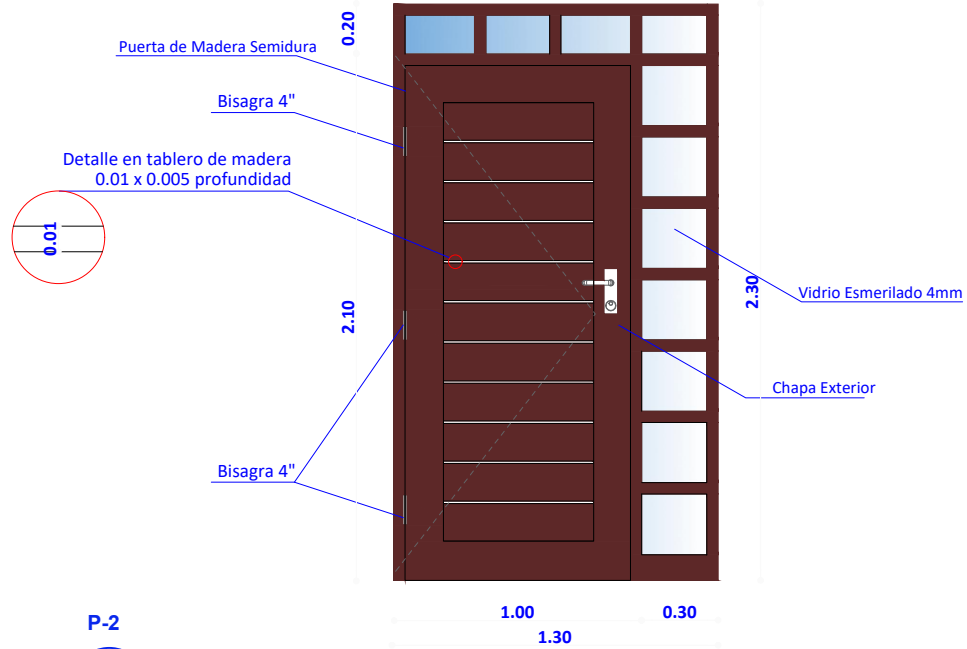

Puerta Tipo 2

P-2

0,90
2,10

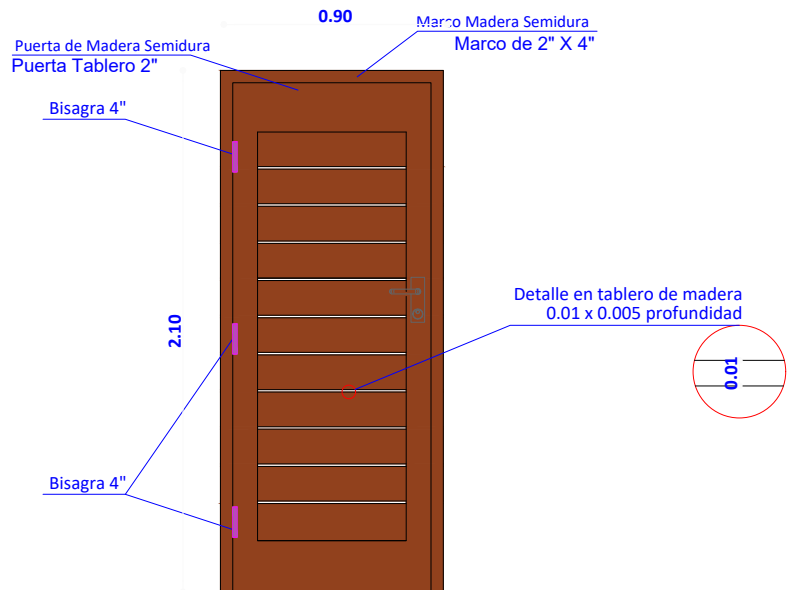

DETALLE DE PUERTAS

ESC. 1:25

AGENCIA ESTATAL DE VIVIENDA - AEVIVIENDA	
PROYECTO DE VIVIENDA CUALITATIVA EN EL MUNICIPIO DE REYES -FASE(VIII) 2023- BENI	
ZONA: AREA URBANA	MUNICIPIO: REYES
PROVINCIA: JOSÉ BALLIVIÁN	DEPARTAMENTO: BENI

DISEÑO ARQUITECTÓNICO:	REVISADO Y APROBADO :	FECHA: DICIEMBRE/ 2023
		SUPERFICIE CONSTRUIDA: 50.17m ²
		LAMINA: 17/23

Ventana Tipo 1

V-1
1.50
1.60

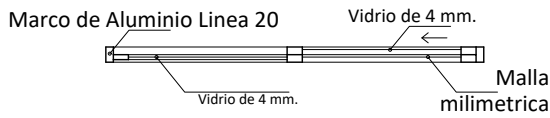
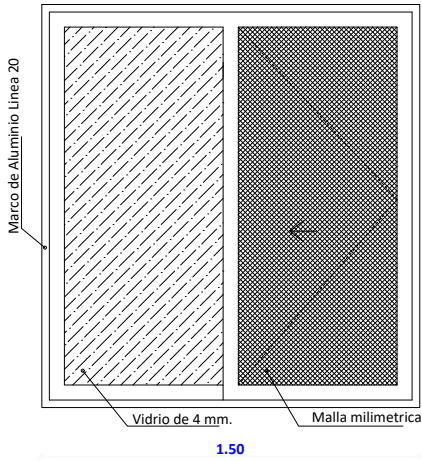

Ventana Tipo 2

V-2
1.40
1.60

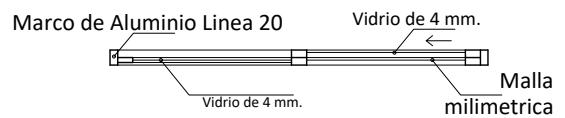
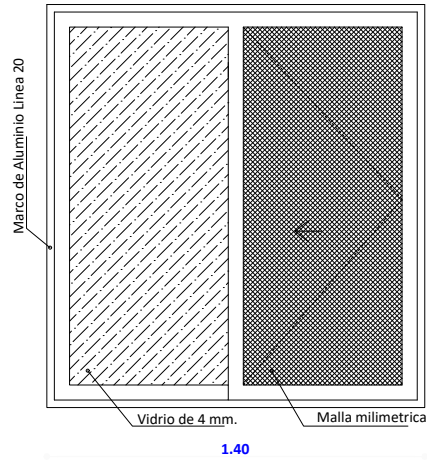

Ventana Tipo 5

V-5
0.80
1.40

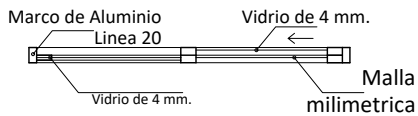
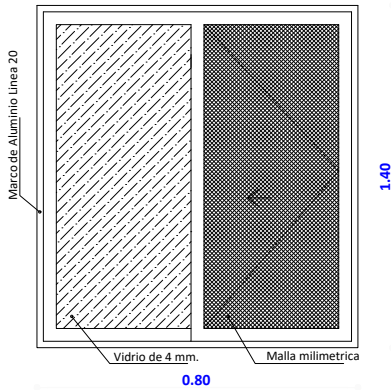

Ventana Tipo 3

V-3
0.80
0.80

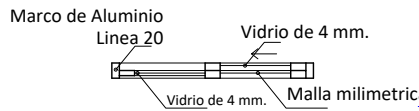
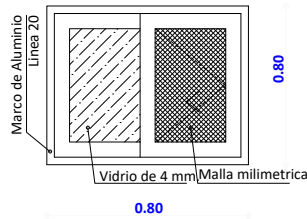

Ventana Tipo 4

V-4
0.45
0.45

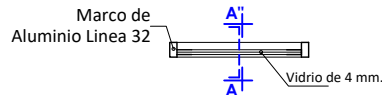
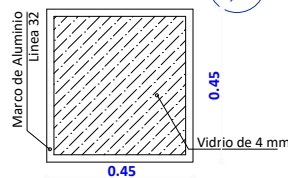

INTERIOR

EXTERIOR

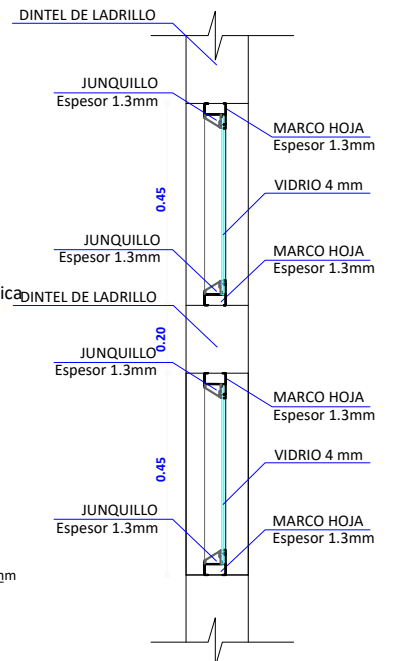

SECCION A - A'

DETALLE DE VENTANA PAÑO FIJO

DETALLE DE VENTANAS

ESC. 1:25

AGENCIA ESTATAL DE VIVIENDA - AEVIENDA	
PROYECTO DE VIVIENDA CUALITATIVA EN EL MUNICIPIO DE REYES -FASE(VIII) 2023- BENI	
ZONA: AREA URBANA	MUNICIPIO: REYES
PROVINCIA: JOSÉ BALLIVIÓN	DEPARTAMENTO: BENI

DISEÑO ARQUITECTÓNICO:	REVISADO Y APROBADO :	FECHA: DICIEMBRE/ 2023
		SUPERFICIE CONSTRUIDA: 50.17m ²
		LAMINA: 18/23

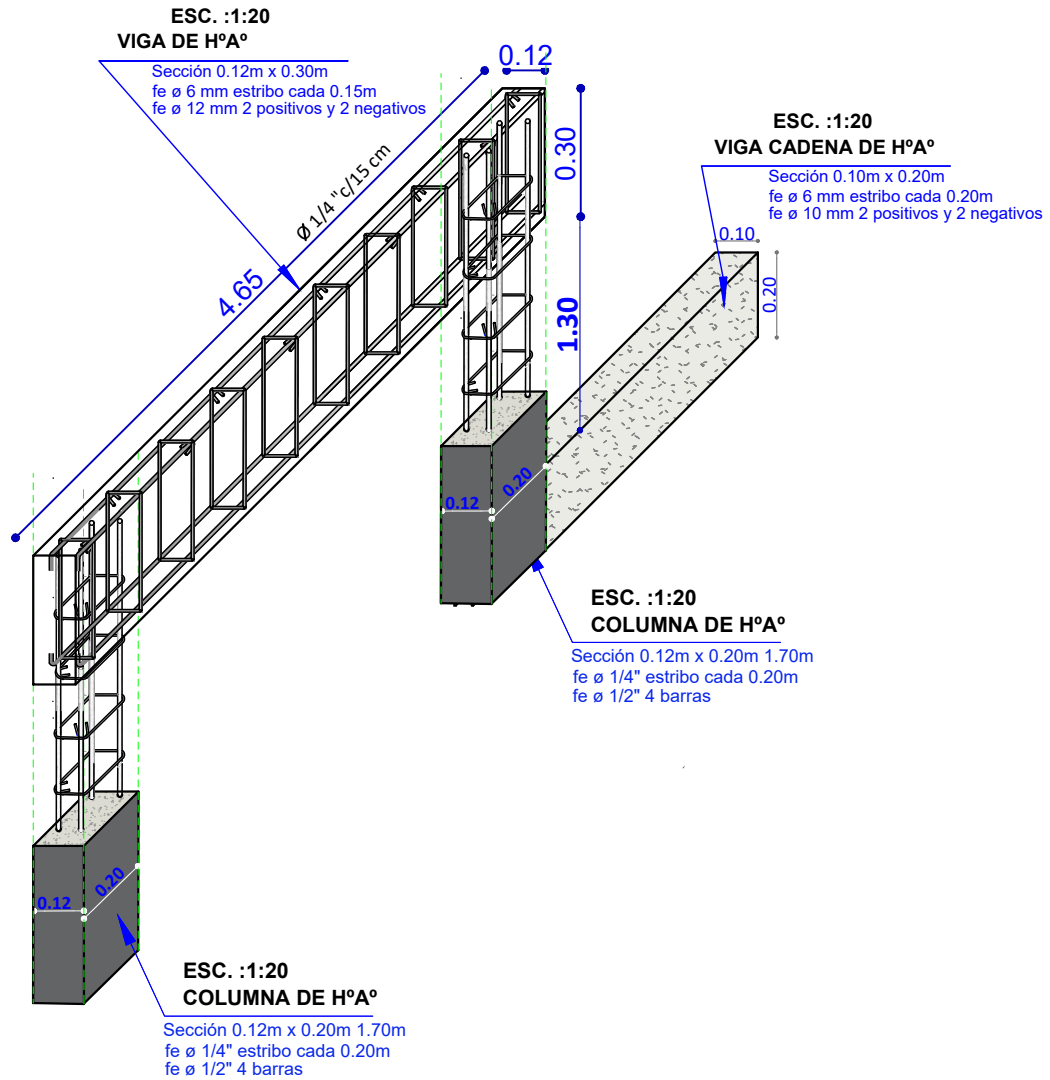

DETALLE DE VIGA DE H°A°
ESC. 1:20

AGENCIA ESTATAL DE VIVIENDA - AEVIVIENDA	
PROYECTO DE VIVIENDA CUALITATIVA EN EL MUNICIPIO DE REYES -FASE(VIII) 2023- BENI	
ZONA: AREA URBANA	MUNICIPIO: REYES
PROVINCIA: JOSÉ BALLIVIÁN	DEPARTAMENTO: BENI

DISEÑO ARQUITECTÓNICO:	REVISADO Y APROBADO :	FECHA: DICIEMBRE/ 2023
		SUPERFICIE CONSTRUIDA: 50.17m²
		LAMINA: 19/23

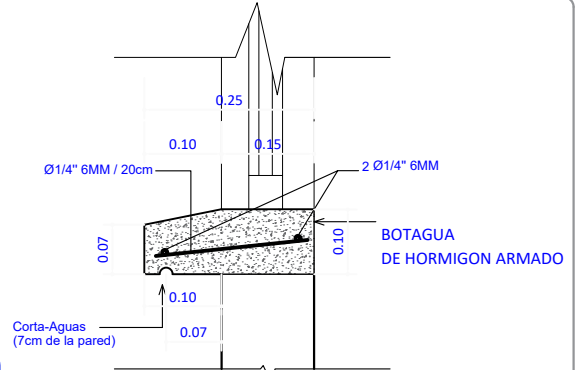
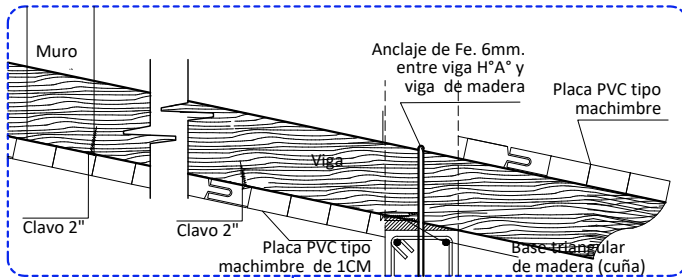

DETALLE DE BOTAGUA

ESC. 1:20

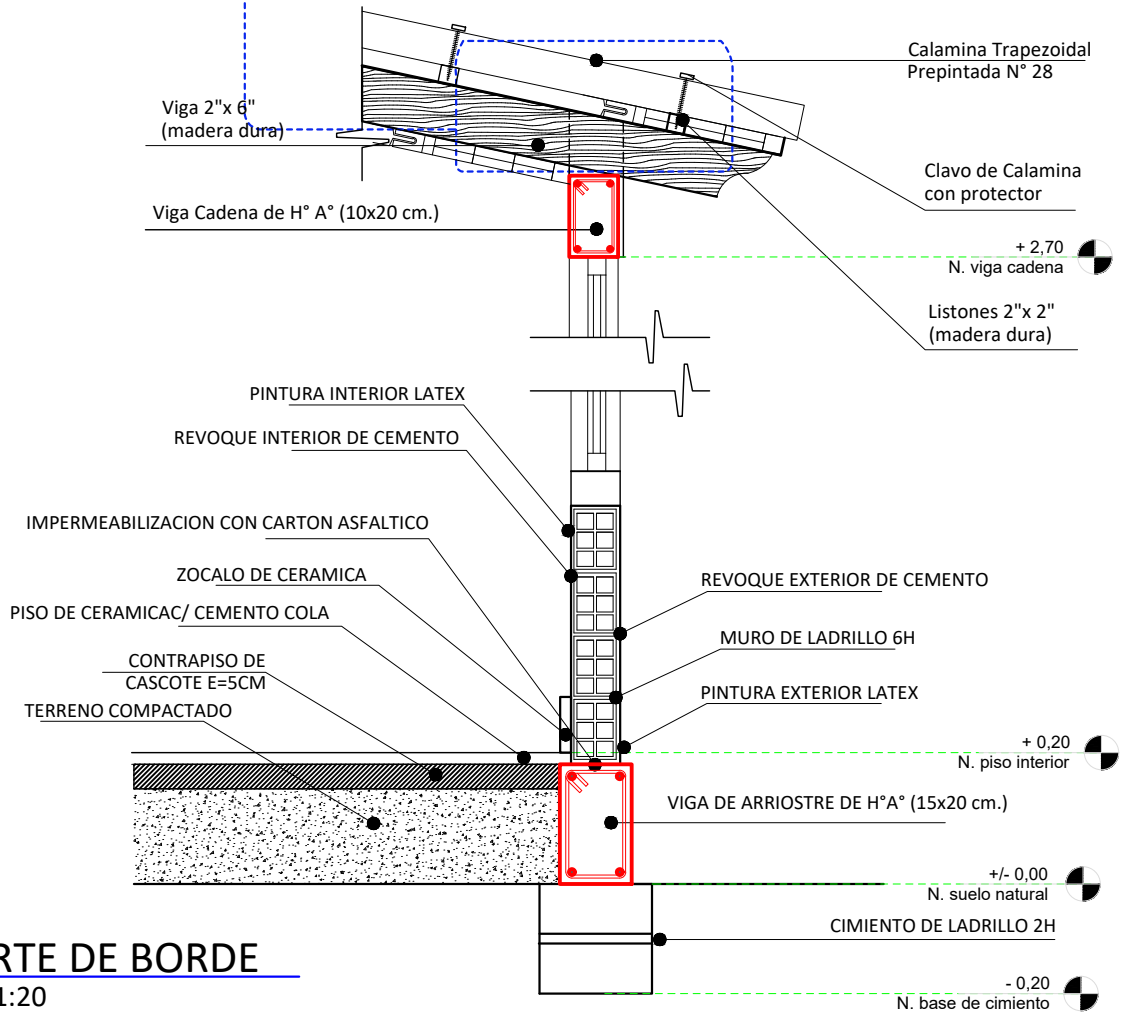

CORTE DE BORDE

ESC. 1:20

AGENCIA ESTATAL DE VIVIENDA - AEVIVIENDA	
PROYECTO DE VIVIENDA CUALITATIVA EN EL MUNICIPIO DE REYES -FASE(VIII) 2023- BENI	
ZONA: AREA URBANA	MUNICIPIO: REYES
PROVINCIA: JOSÉ BALLIVIÁN	DEPARTAMENTO: BENI

DISEÑO ARQUITECTÓNICO:	REVISADO Y APROBADO :	FECHA: DICIEMBRE/ 2023
		SUPERFICIE CONSTRUIDA: 50.17m ²
		LAMINA: 20/23

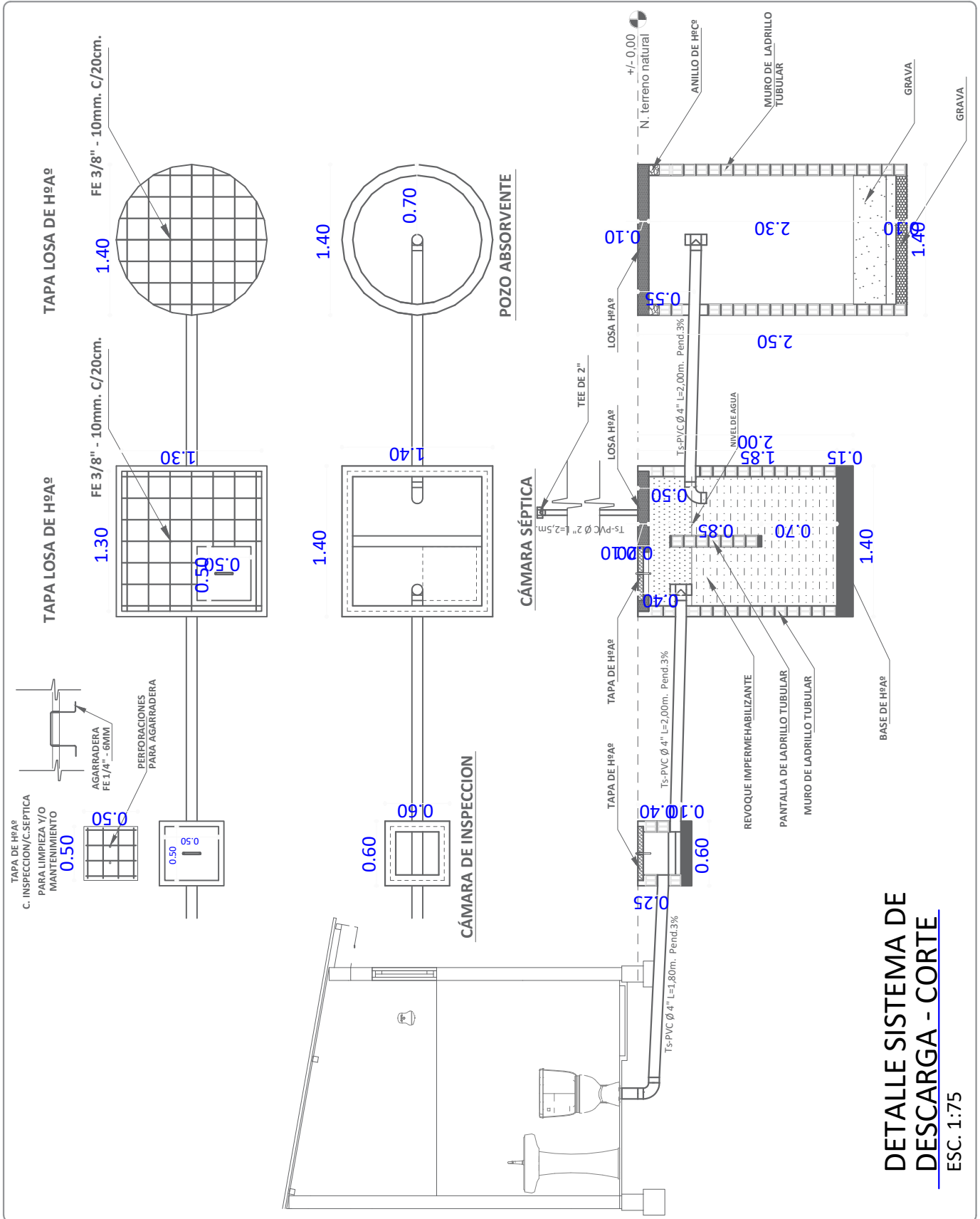

DETALLE SISTEMA DE DESCARGA - CORTE
 ESC: 1:75

AGENCIA ESTATAL DE VIVIENDA - AEVIVIENDA	
PROYECTO DE VIVIENDA CUALITATIVA EN EL MUNICIPIO DE REYES -FASE(VIII) 2023- BENI	
ZONA: AREA URBANA	MUNICIPIO: REYES
PROVINCIA: JOSÉ BALLIVIÓN	DEPARTAMENTO: BENI

DISEÑO ARQUITECTÓNICO:	REVISADO Y APROBADO :	FECHA: DICIEMBRE/ 2023
		SUPERFICIE CONSTRUIDA: 50.17m²
		LAMINA: 21 /23

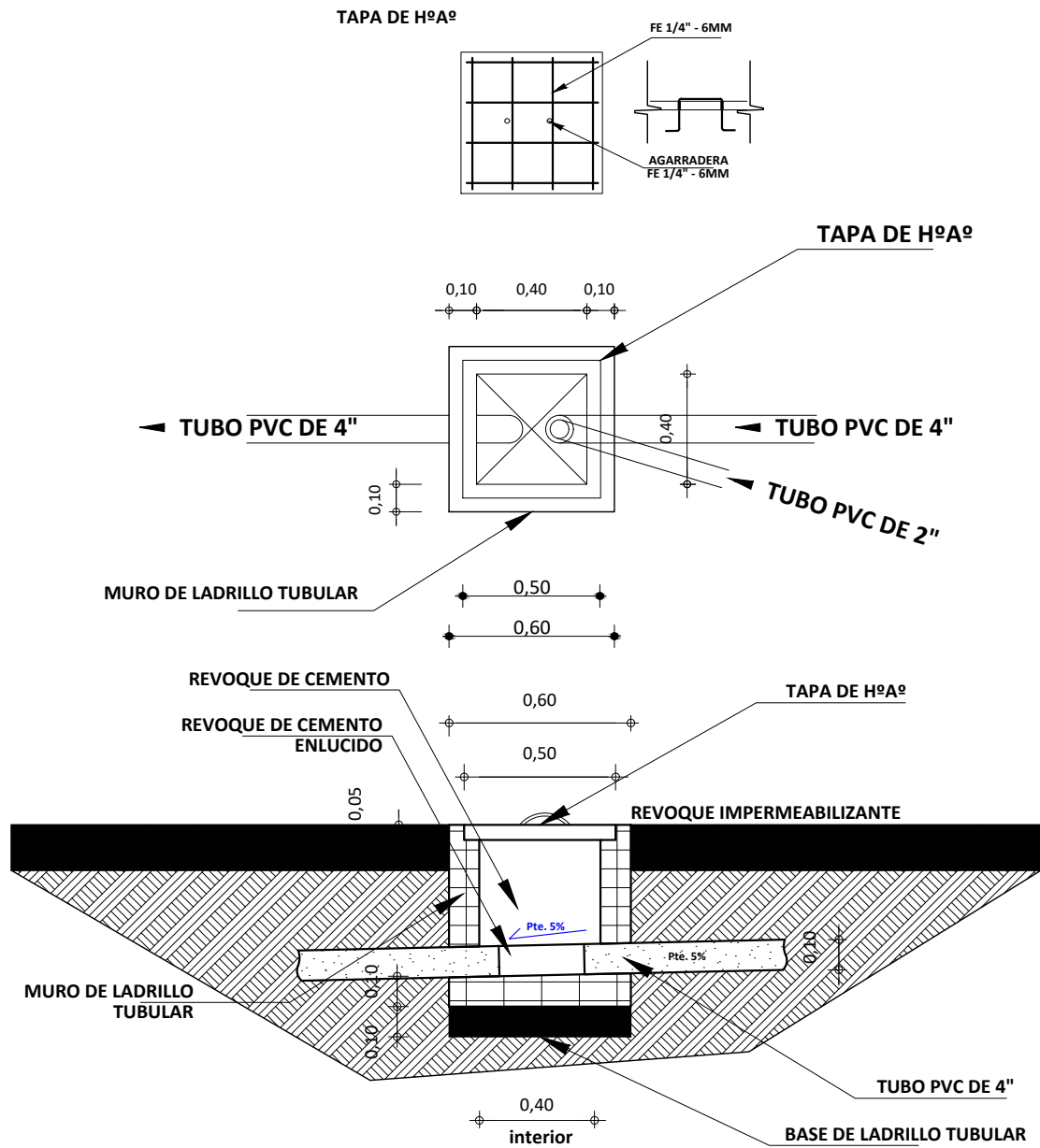



**DETALLE CAMARA
DE INSPECCION**
ESC. 1:35

AGENCIA ESTATAL DE VIVIENDA - AEVIVIENDA	
PROYECTO DE VIVIENDA CUALITATIVA EN EL MUNICIPIO DE REYES -FASE(VIII) 2023- BENI	
ZONA: AREA URBANA	MUNICIPIO: REYES
PROVINCIA: JOSÉ BALLIVIÁN	DEPARTAMENTO: BENI

DISEÑO ARQUITECTÓNICO:	REVISADO Y APROBADO :	FECHA: DICIEMBRE/ 2023
		SUPERFICIE CONSTRUIDA: 50.17m²
		LAMINA: 22 /23

SIMBOLOGIA

	ESQUINERO INTERIOR DE PVC
	ESQUINERO EXTERIOR DE PVC
	PLAFÓN DE PVC



**DETALLE DE
ESQUINERO INTERIOR**

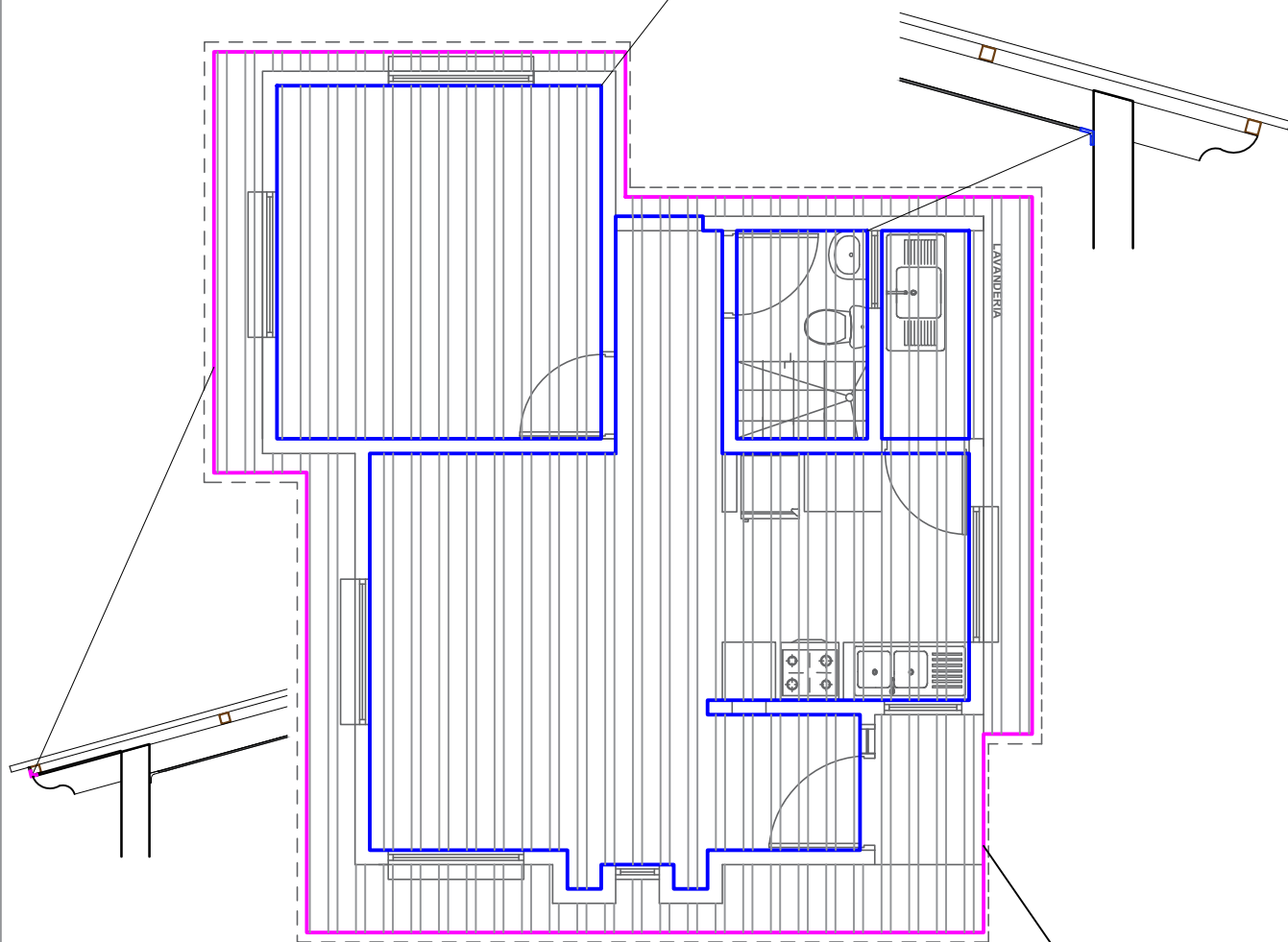

DETALLE DE ESQUINERO EXTERIOR



PLANO DE PVC INTERIOR - EXTERIOR

ESC. 1:75

AGENCIA ESTATAL DE VIVIENDA - AEVIVIENDA PROYECTO DE VIVIENDA CUALITATIVA EN EL MUNICIPIO DE REYES -FASE(VIII) 2023- BENI		DISEÑO ARQUITECTÓNICO: REVISADO Y APROBADO : FECHA: DICIEMBRE/ 2023
ZONA: ÁREA URBANA	MUNICIPIO: REYES	SUPERFICIE CONSTRUIDA: 50.17m²
PROVINCIA: JOSÉ BALLIVIÁN	DEPARTAMENTO: BENI	LAMINA: 23/23