



VISTA EXTERIOR



VISTA EXTERIOR



VISTA INTERIOR



VISTA INTERIOR

AGENCIA ESTATAL DE VIVIENDA - AEVIVIENDA	
PROYECTO DE VIVIENDA NUEVA AUTOCONSTRUCCION EN EL MUNICIPIO DE LORETO -FASE(VI) 2023- BENI	
ZONA:	AREA URBANA
MUNICIPIO:	LORETO
PROVINCIA:	CERCADO
DEPARTAMENTO:	BENI

DISEÑO ARQUITECTÓNICO:	REVISADO Y APROBADO :	FECHA: DICIEMBRE/ 2023
		SUPERFICIE CONSTRUIDA: 65.63 m²
		LAMINA: 1 /23

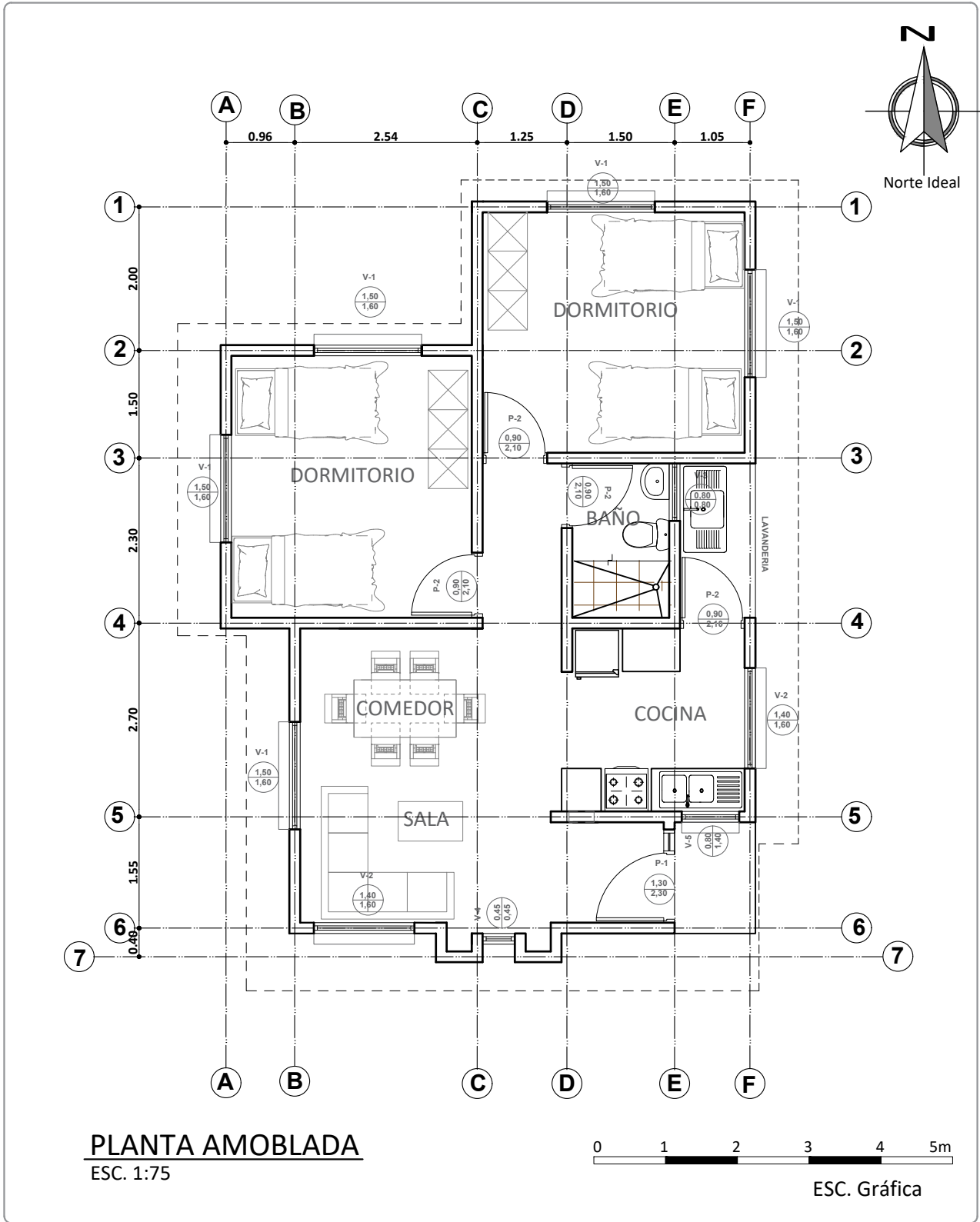

AGENCIA ESTATAL DE VIVIENDA - AEVIVIENDA	
PROYECTO DE VIVIENDA NUEVA AUTOCONSTRUCCION EN EL MUNICIPIO DE LORETO -FASE(VI) 2023- BENI	
ZONA: AREA URBANA	MUNICIPIO: LORETO
PROVINCIA: CERCADO	DEPARTAMENTO: BENI

DISEÑO ARQUITECTÓNICO:	REVISADO Y APROBADO:	FECHA: DICIEMBRE/ 2023
		SUPERFICIE CONSTRUIDA: 65.63 m²
		LAMINA: 2/23

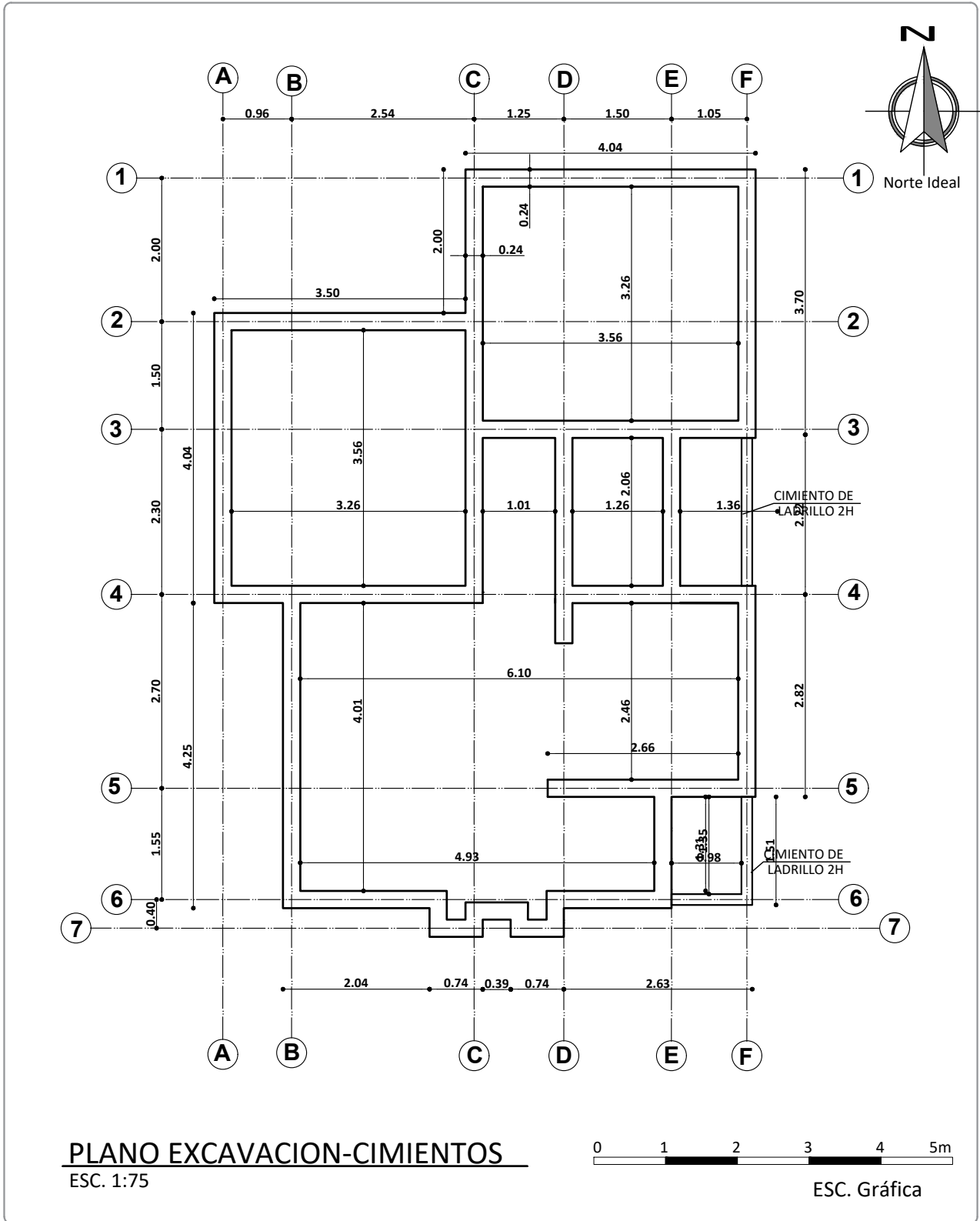

AGENCIA ESTATAL DE VIVIENDA - AEVIVIENDA	
PROYECTO DE VIVIENDA NUEVA AUTOCONSTRUCCION EN EL MUNICIPIO DE LORETO -FASE(VI) 2023- BENI	
ZONA: AREA URBANA	MUNICIPIO: LORETO
PROVINCIA: CERCADO	DEPARTAMENTO: BENI

DISEÑO ARQUITECTÓNICO:	REVISADO Y APROBADO:	FECHA: DICIEMBRE/ 2023
		SUPERFICIE CONSTRUIDA: 65.63 m²
		LAMINA: 3 / 23

DETALLE DE VIGA DE ARRIOSTRE

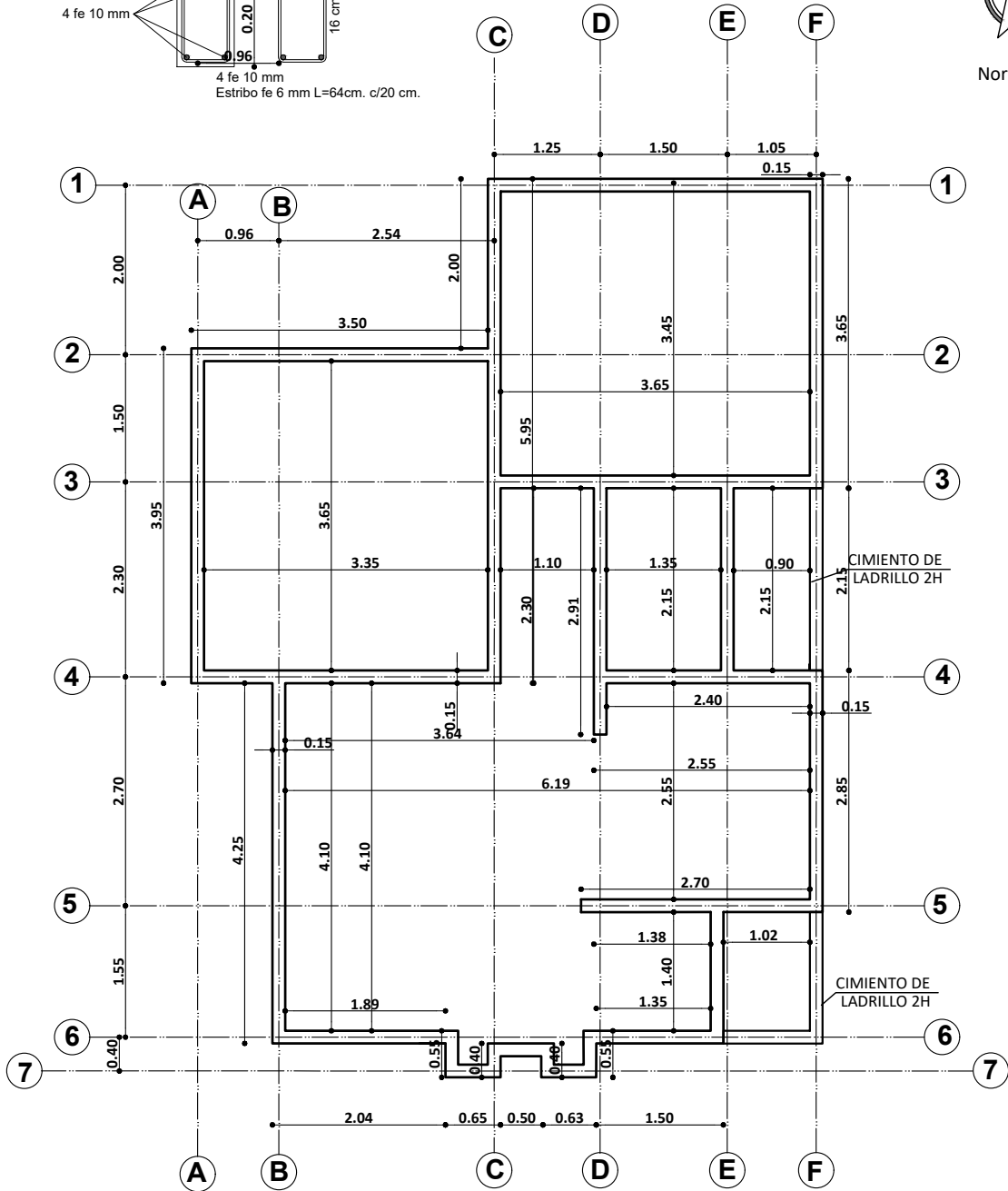
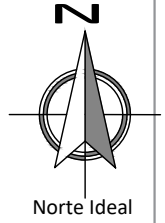
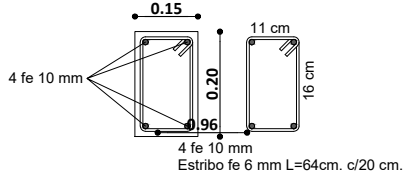

PLANO VIGA DE ARRIOSTRE
ESC. 1:75

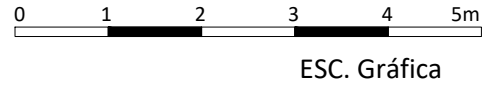

AGENCIA ESTATAL DE VIVIENDA - AEVIVIENDA	
PROYECTO DE VIVIENDA NUEVA AUTOCONSTRUCCION EN EL MUNICIPIO DE LORETO -FASE(VI) 2023- BENI	
ZONA: AREA URBANA	MUNICIPIO: LORETO
PROVINCIA: CERCADO	DEPARTAMENTO: BENI

DISEÑO ARQUITECTÓNICO:	REVISADO Y APROBADO:	FECHA: DICIEMBRE/ 2023
		SUPERFICIE CONSTRUIDA: 65.63 m²
		LAMINA: 4/23

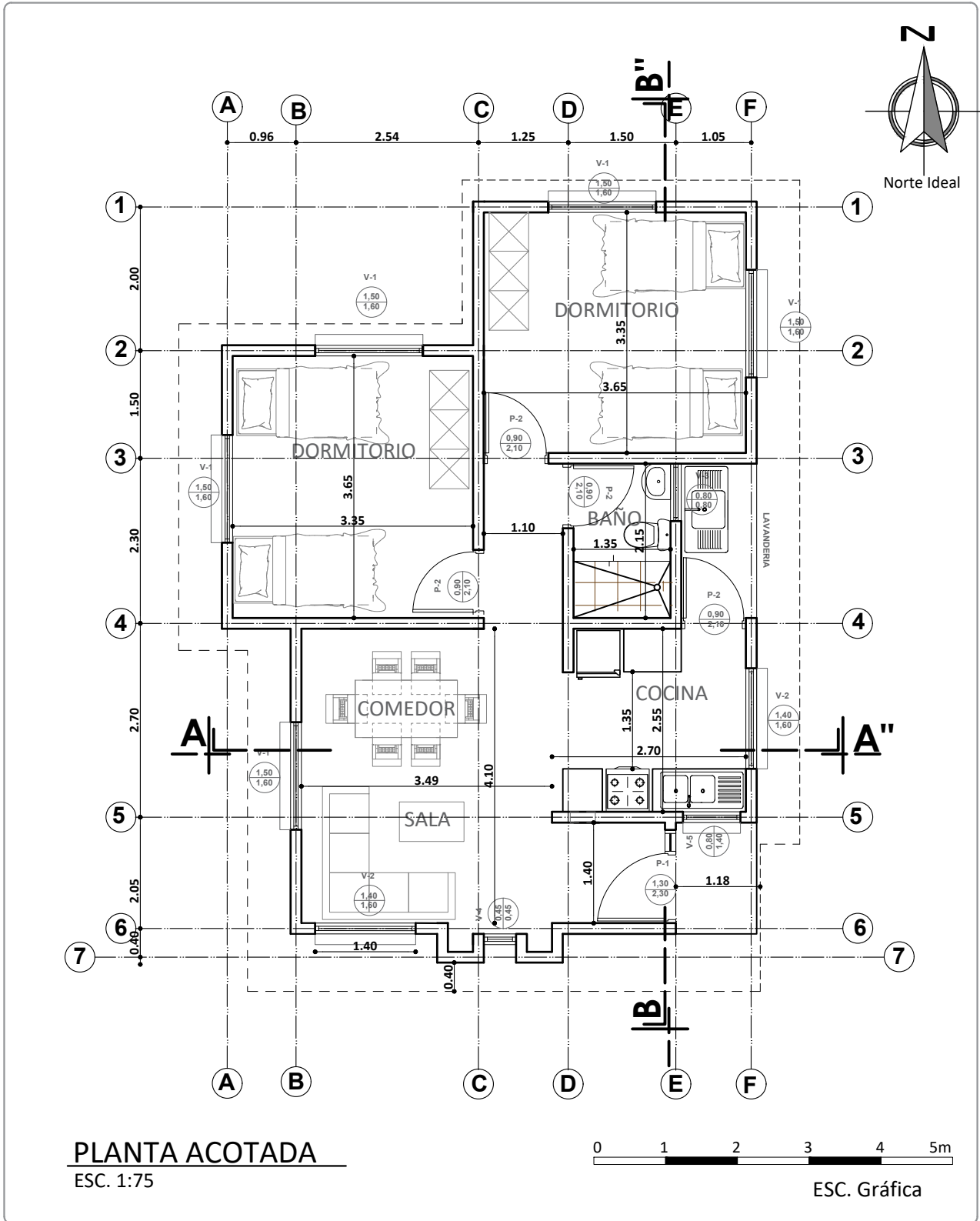

AGENCIA ESTATAL DE VIVIENDA - AEVIVIENDA	
PROYECTO DE VIVIENDA NUEVA AUTOCONSTRUCCION EN EL MUNICIPIO DE LORETO -FASE(VI) 2023- BENI	
ZONA: AREA URBANA	MUNICIPIO: LORETO
PROVINCIA: CERCADO	DEPARTAMENTO: BENI

DISEÑO ARQUITECTÓNICO:	REVISADO Y APROBADO :	FECHA: DICIEMBRE/ 2023
		SUPERFICIE CONSTRUIDA: 65.63 m²
		LAMINA: 5 /23

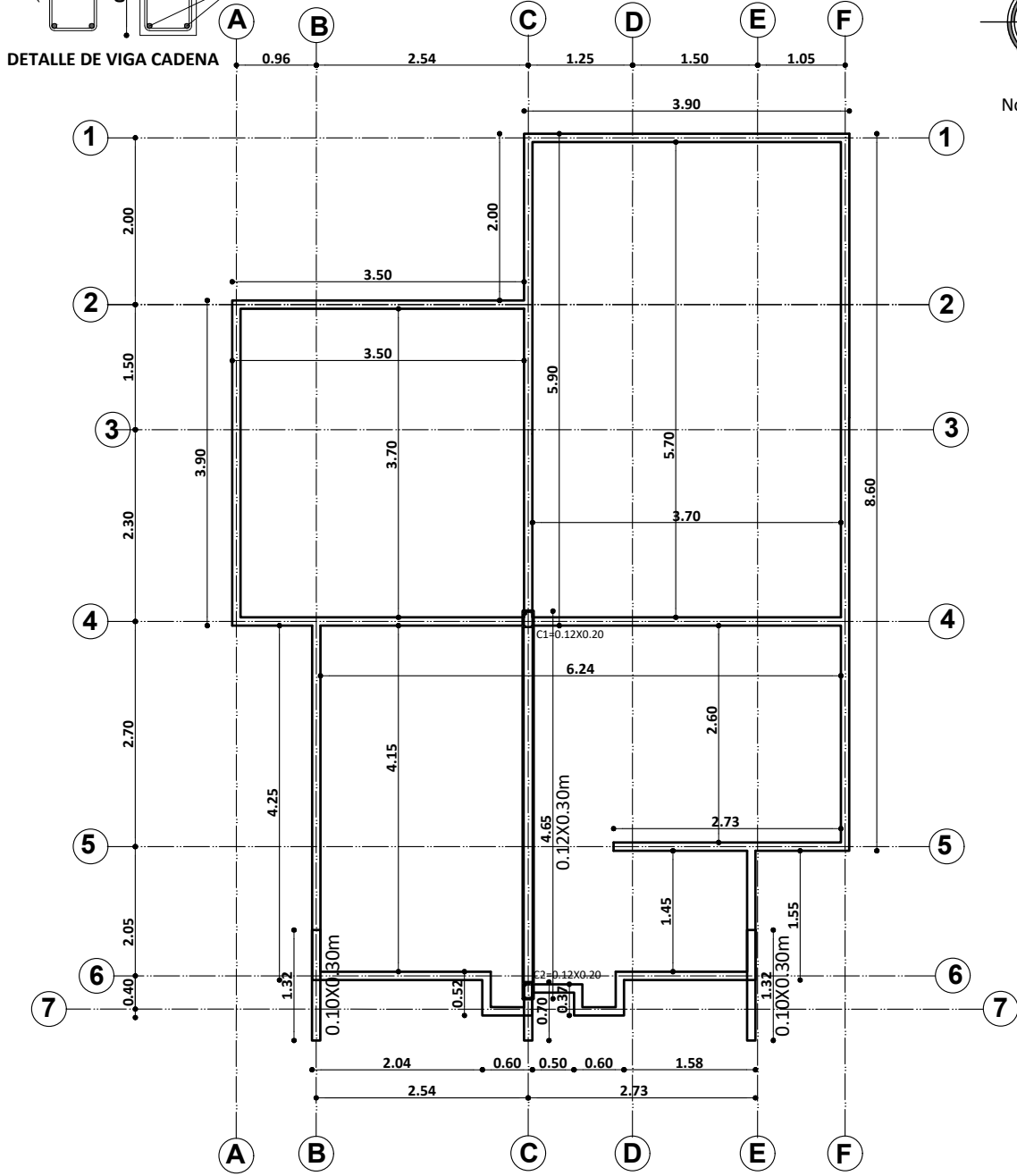
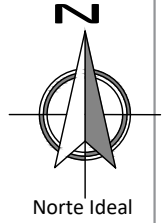
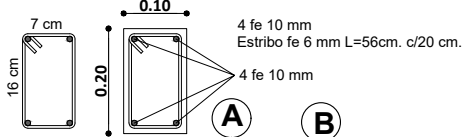

PLANO VIGA CADENA DE H°A°
 ESC. 1:75

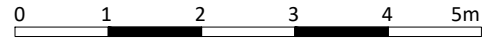

ESC. Gráfica

AGENCIA ESTATAL DE VIVIENDA - AEVIVIENDA	
PROYECTO DE VIVIENDA NUEVA AUTOCONSTRUCCION EN EL MUNICIPIO DE LORETO -FASE(VI) 2023- BENI	
ZONA: AREA URBANA	MUNICIPIO: LORETO
PROVINCIA: CERCADO	DEPARTAMENTO: BENI

DISEÑO ARQUITECTÓNICO:	REVISADO Y APROBADO :	FECHA: DICIEMBRE/ 2023
		SUPERFICIE CONSTRUIDA: 65.63 m ²
		LAMINA: 6 / 23

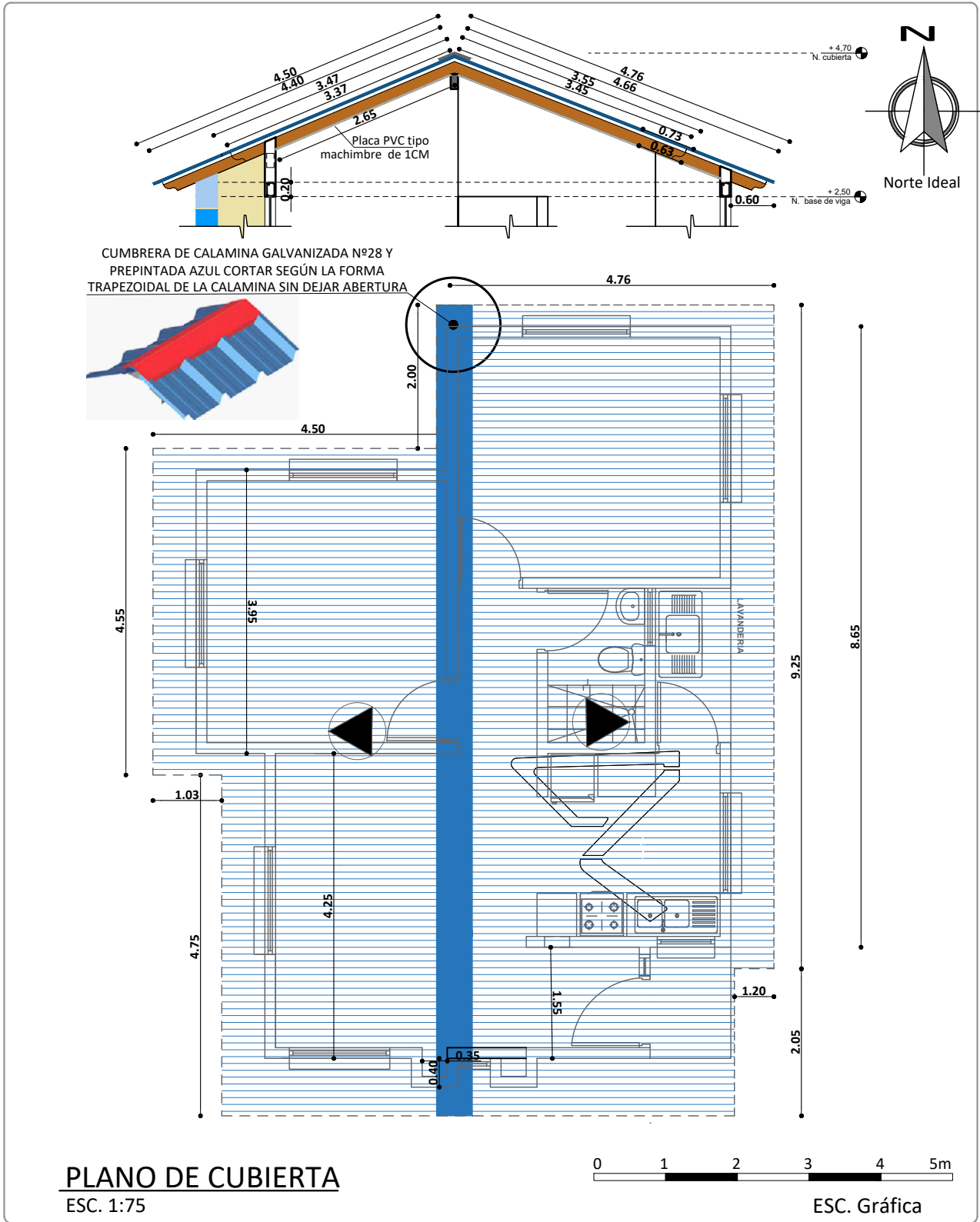

PLANO DE CUBIERTA

ESC. 1:75

ESC. Gráfica

AGENCIA ESTATAL DE VIVIENDA - AEVIVIENDA	
PROYECTO DE VIVIENDA NUEVA AUTOCONSTRUCCION EN EL MUNICIPIO DE LORETO -FASE(VI) 2023- BENI	
ZONA: AREA URBANA	MUNICIPIO: LORETO
PROVINCIA: CERCADO	DEPARTAMENTO: BENI

DISEÑO ARQUITECTÓNICO:	REVISADO Y APROBADO :	FECHA: DICIEMBRE/ 2023
		SUPERFICIE CONSTRUIDA: 65.63 m²
		LAMINA: 7/23

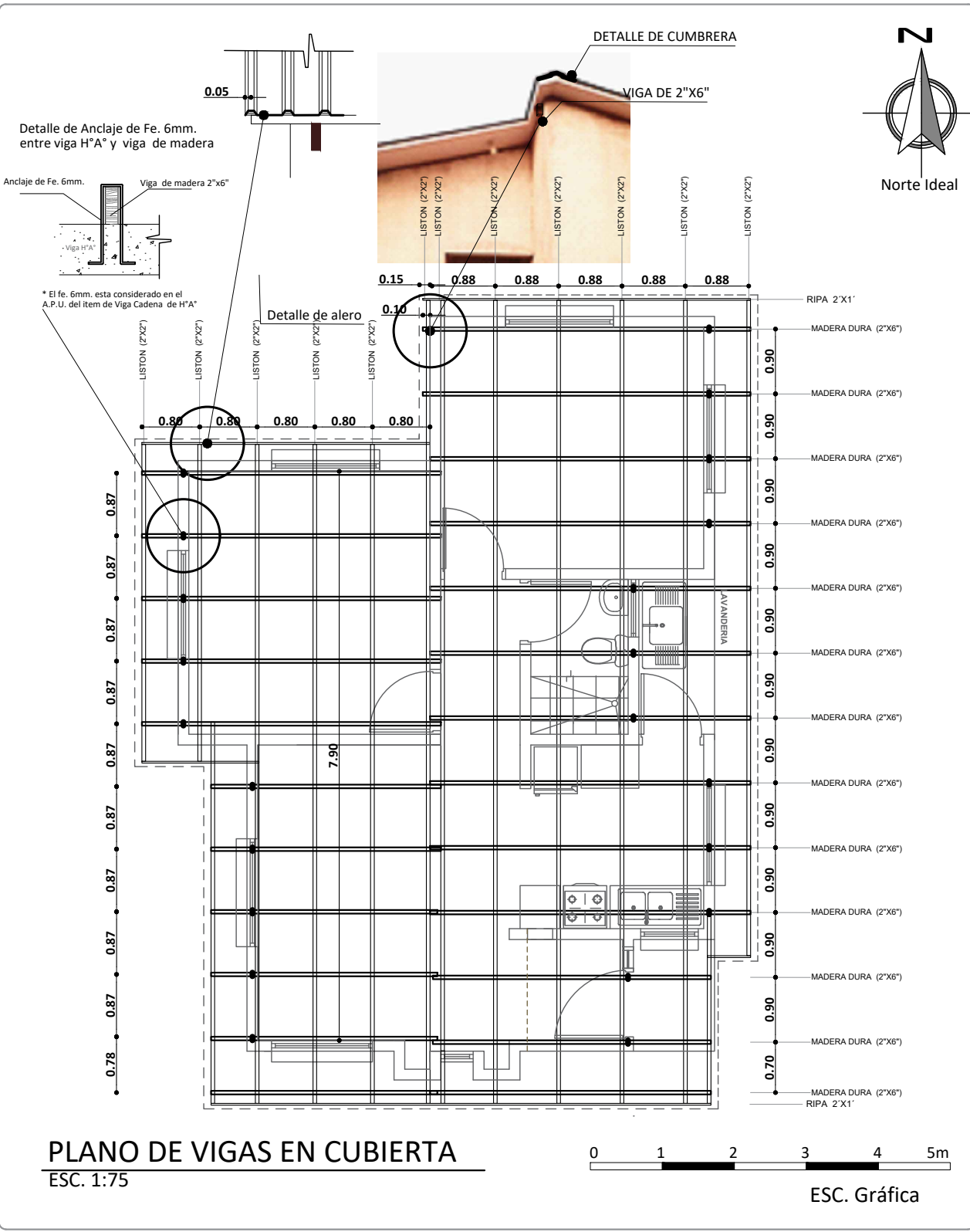
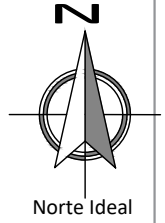

PLANO DE VIGAS EN CUBIERTA
ESC. 1:75

0 1 2 3 4 5m
ESC. Gráfica

AGENCIA ESTATAL DE VIVIENDA - AEVIVIENDA	
PROYECTO DE VIVIENDA NUEVA AUTOCONSTRUCCION EN EL MUNICIPIO DE LORETO -FASE(VI) 2023- BENI	
ZONA: AREA URBANA	MUNICIPIO: LORETO
PROVINCIA: CERCADO	DEPARTAMENTO: BENI

DISEÑO ARQUITECTÓNICO:	REVISADO Y APROBADO :	FECHA: DICIEMBRE/ 2023
		SUPERFICIE CONSTRUIDA: 65.63 m²
		LAMINA: 8 / 23

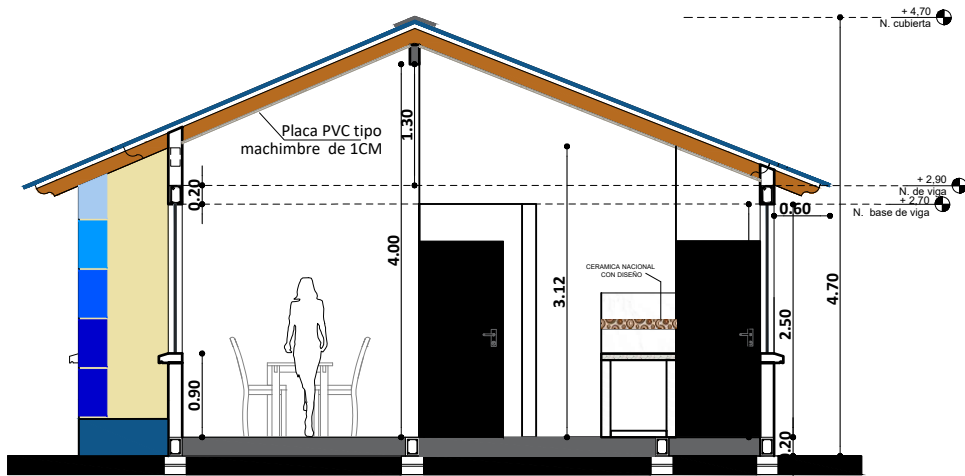

CORTE A-A''
ESC. 1:75

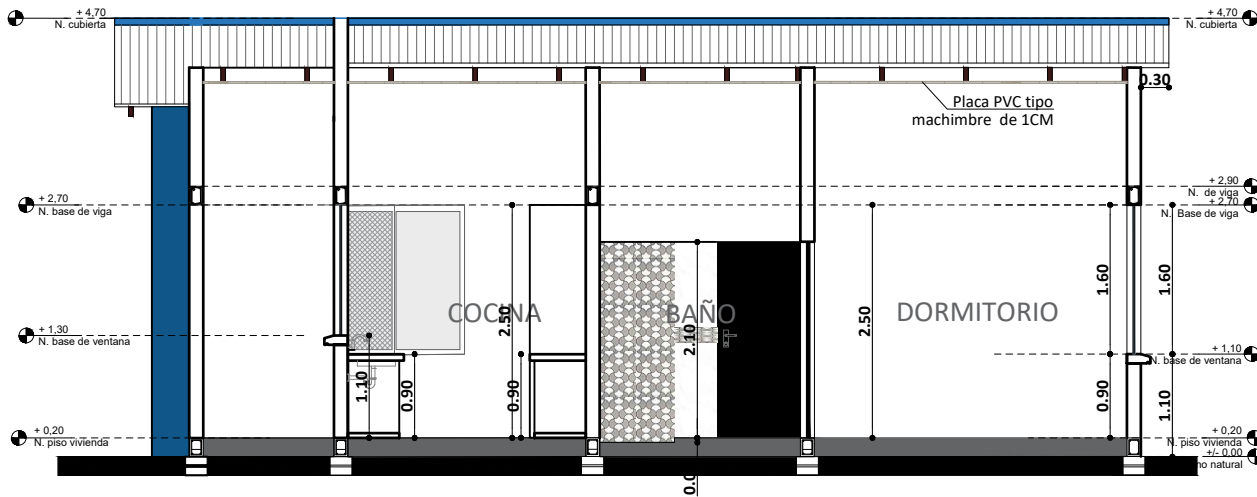

CORTE B-B''
ESC. 1:75



ESC. Gráfica

AGENCIA ESTATAL DE VIVIENDA - AEVIVIENDA	
PROYECTO DE VIVIENDA NUEVA AUTOCONSTRUCCION EN EL MUNICIPIO DE LORETO -FASE(VI) 2023- BENI	
ZONA: AREA URBANA	MUNICIPIO: LORETO
PROVINCIA: CERCADO	DEPARTAMENTO: BENI

DISEÑO ARQUITECTÓNICO:	REVISADO Y APROBADO:	FECHA: DICIEMBRE/ 2023
		SUPERFICIE CONSTRUIDA: 65.63 m ²
		LAMINA: 9/23

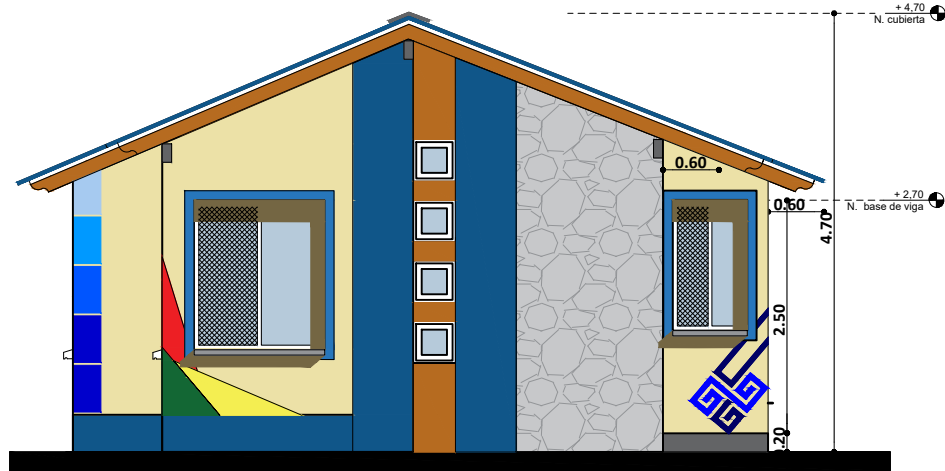

ELEVACION FRONTAL
ESC. 1:75

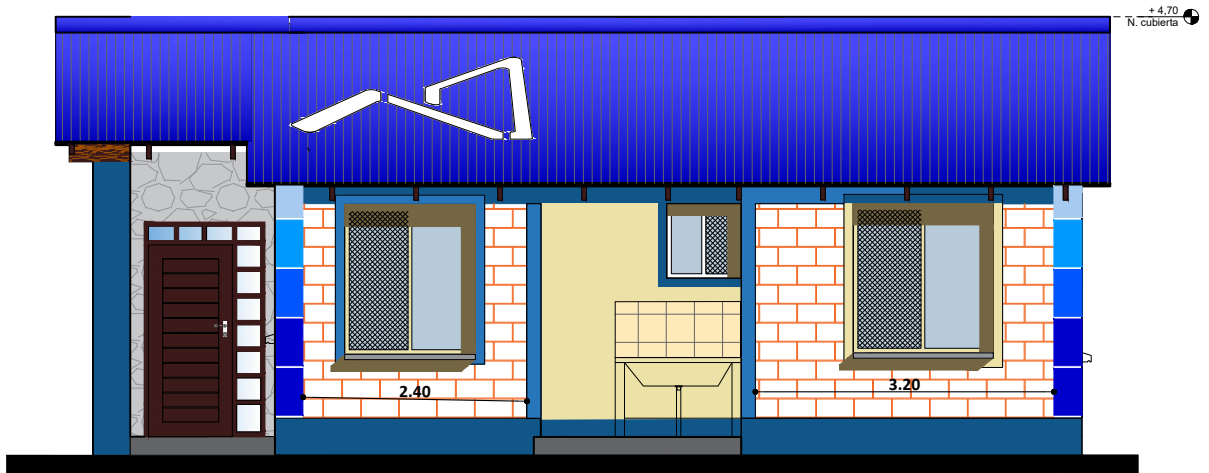

ELEVACION LATERAL DERECHA
ESC. 1:75

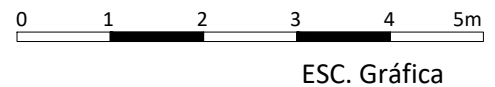

ESC. Gráfica

AGENCIA ESTATAL DE VIVIENDA - AEVIVIENDA PROYECTO DE VIVIENDA NUEVA AUTOCONSTRUCCION EN EL MUNICIPIO DE LORETO -FASE(VI) 2023- BENI	
ZONA: AREA URBANA	MUNICIPIO: LORETO
PROVINCIA: CERCADO	DEPARTAMENTO: BENI

DISEÑO ARQUITECTÓNICO:	REVISADO Y APROBADO :	FECHA: DICIEMBRE/ 2023
		SUPERFICIE CONSTRUIDA: 65.63 m²
		LAMINA: 10/23

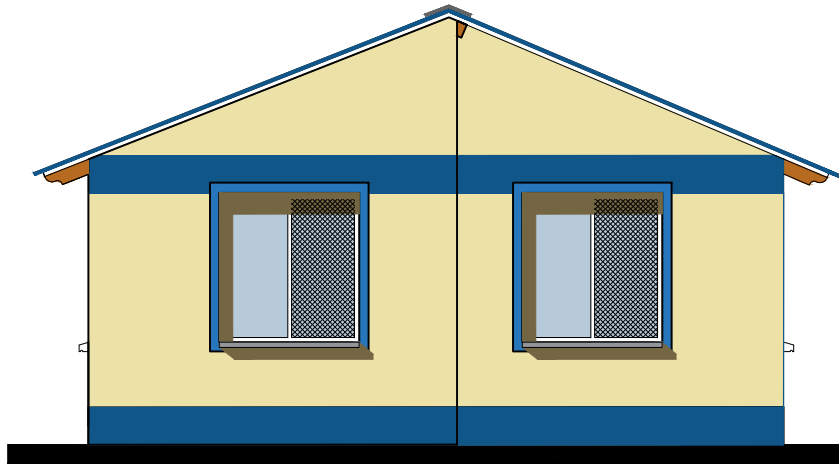

ELEVACION POSTERIOR

ESC. 1:75



ELEVACION LATERAL IZQUIERDA

ESC. 1:75



ESC. Gráfica

AGENCIA ESTATAL DE VIVIENDA - AEVIVIENDA	
PROYECTO DE VIVIENDA NUEVA AUTOCONSTRUCCION EN EL MUNICIPIO DE LORETO -FASE(VI) 2023- BENI	
ZONA: AREA URBANA	MUNICIPIO: LORETO
PROVINCIA: CERCADO	DEPARTAMENTO: BENI

DISEÑO ARQUITECTÓNICO:	REVISADO Y APROBADO :	FECHA: DICIEMBRE/ 2023
		SUPERFICIE CONSTRUIDA: 65.63 m²
		LAMINA: 11/23

DIAGRAMA UNIFILIAR

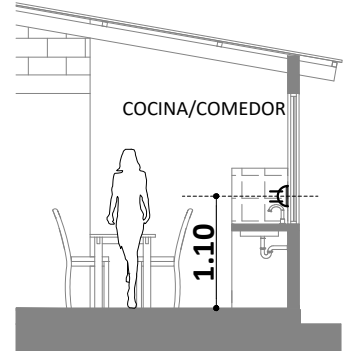
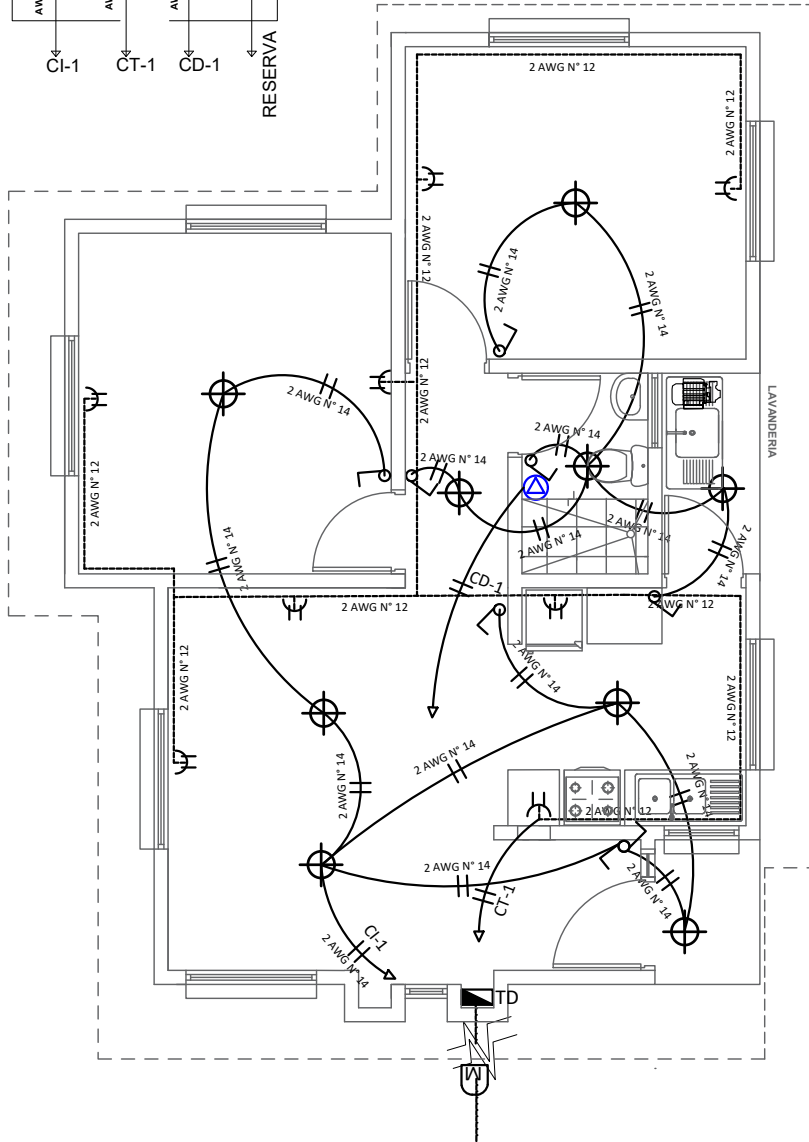
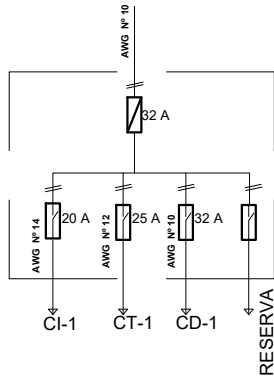

DETALLE ALTURA DE TOMACORRIENTES

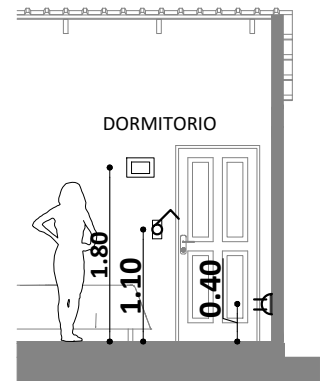

DETALLE ALTURA DE TOMACORRIENTES /INTERRUPTORES Y TABLERO DE DISTRIBUCION

REFERENCIAS

- Medidor
- Tablero de Distribución - 2 Circuitos
- Termico 32 Amp
- Iluminación Pantallas Led 24W
- Interruptor doble
- Interruptor simple
- Tomacorriente Doble a 0.40 m
- Tomacorriente Doble a 1.10 m
- 2 Alambre Aislado CU AWG N° 14 C1 Iluminacion
- 2 Alambre Aislado CU AWG N° 12 C2 Tomacorriente
- 2 Alambre Aislado CU AWG N° 10 A Ducha

PLANO DE INSTALACION ELECTRICA
ESC. 1:75

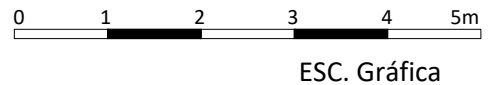

AGENCIA ESTATAL DE VIVIENDA - AEVIVIENDA	
PROYECTO DE VIVIENDA NUEVA AUTOCONSTRUCCION EN EL MUNICIPIO DE LORETO -FASE(VI) 2023- BENI	
ZONA: AREA URBANA	MUNICIPIO: LORETO
PROVINCIA: CERCADO	DEPARTAMENTO: BENI

DISEÑO ARQUITECTÓNICO:	REVISADO Y APROBADO:	FECHA: DICIEMBRE/ 2023
		SUPERFICIE CONSTRUIDA: 65.63 m ²
		LAMINA: 12/23

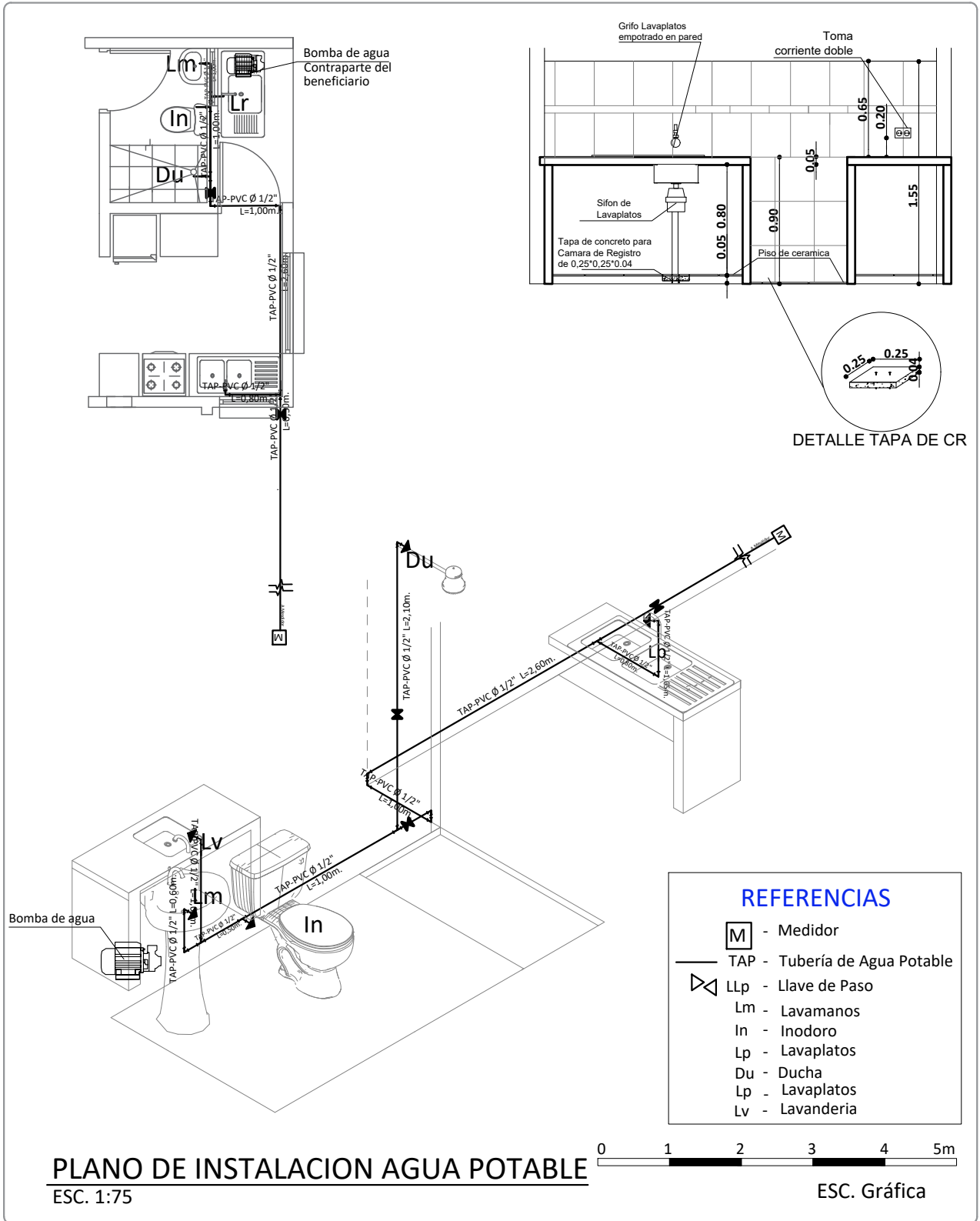

AGENCIA ESTATAL DE VIVIENDA - AEVIVIENDA	
PROYECTO DE VIVIENDA NUEVA AUTOCONSTRUCCION EN EL MUNICIPIO DE LORETO -FASE(VI) 2023- BENI	
ZONA: AREA URBANA	MUNICIPIO: LORETO
PROVINCIA: CERCADO	DEPARTAMENTO: BENI

DISEÑO ARQUITECTÓNICO:	REVISADO Y APROBADO:	FECHA: DICIEMBRE/ 2023
		SUPERFICIE CONSTRUIDA: 65.63 m ²
		LAMINA: 13/23

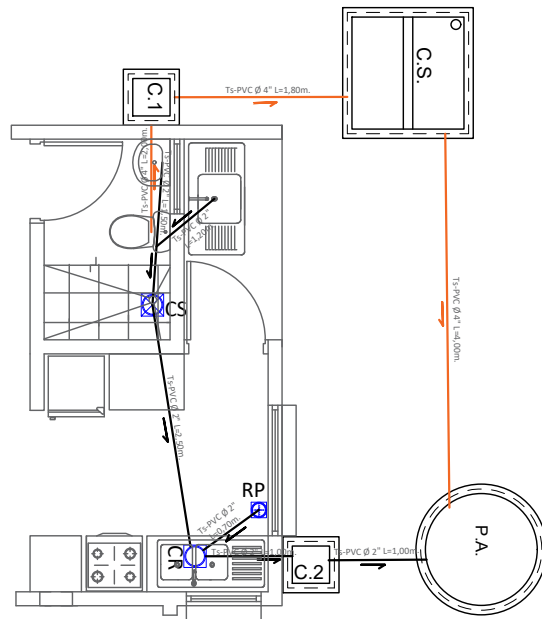

COCINA

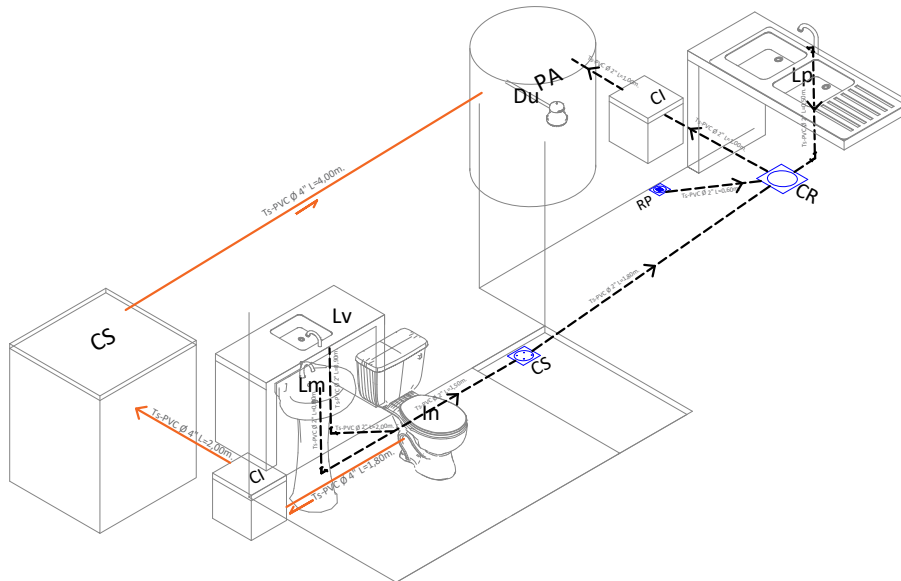
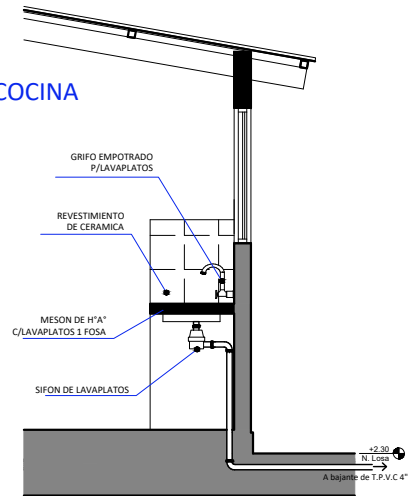

REFERENCIAS	
Lm	LAVAMANOS
In	INODORO
Lp	LAVAPLATOS
Du	DUCHA
Lv	LAVANDERIA
	REJILLA DE PISO METALICA
	CAJA SIFONADA PVC C/REJILLA DE PISO
	CAJA DE REGISTRO DE PVC
	TUBO Ø 2\"/>
	TUBO Ø 4\"/>
P.A.	POZO ABSORBENTE
C.S.	CAMARA SEPTICA
C.I.	CAMARA DE INSPECCION

PLANO INSTALACION SANITARIA

ESC. 1:75

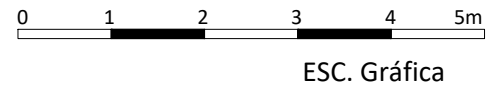

AGENCIA ESTATAL DE VIVIENDA - AEVIVIENDA	
PROYECTO DE VIVIENDA NUEVA AUTOCONSTRUCCION EN EL MUNICIPIO DE LORETO -FASE(VI) 2023- BENI	
ZONA: AREA URBANA	MUNICIPIO: LORETO
PROVINCIA: CERCADO	DEPARTAMENTO: BENI

DISEÑO ARQUITECTÓNICO:	REVISADO Y APROBADO :	FECHA: DICIEMBRE/ 2023
		SUPERFICIE CONSTRUIDA: 65.63 m ²
		LAMINA: 14/23

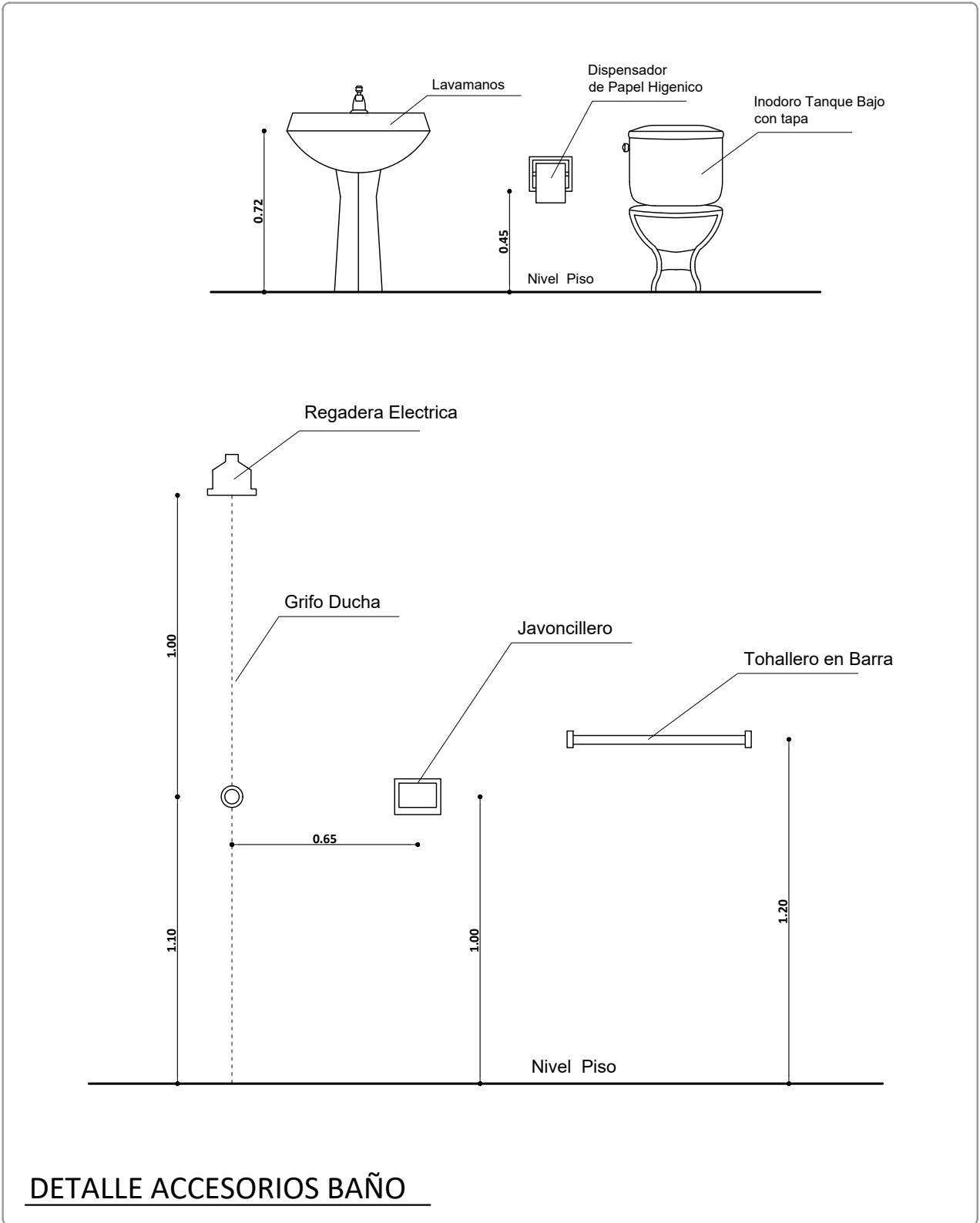

DETALLE ACCESORIOS BAÑO

AGENCIA ESTATAL DE VIVIENDA - AEVIVIENDA	
PROYECTO DE VIVIENDA NUEVA AUTOCONSTRUCCION EN EL MUNICIPIO DE LORETO -FASE(VI) 2023- BENI	
ZONA: AREA URBANA	MUNICIPIO: LORETO
PROVINCIA: CERCADO	DEPARTAMENTO: BENI

DISEÑO ARQUITECTÓNICO:	REVISADO Y APROBADO :	FECHA: DICIEMBRE/ 2023
		SUPERFICIE CONSTRUIDA: 65.63 m ²
		LAMINA: 15/23

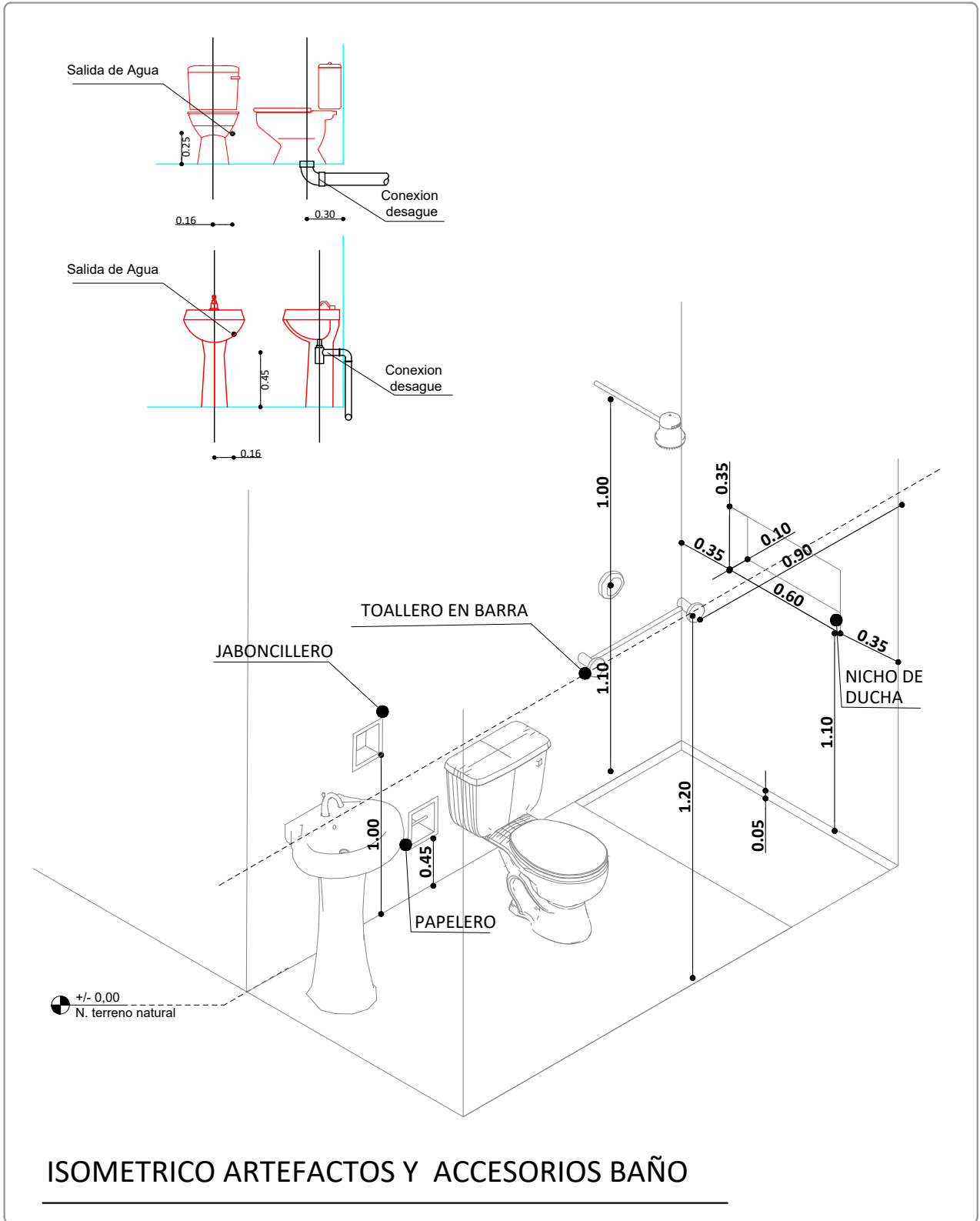

AGENCIA ESTATAL DE VIVIENDA - AEVIVIENDA PROYECTO DE VIVIENDA NUEVA AUTOCONSTRUCCION EN EL MUNICIPIO DE LORETO -FASE(VI) 2023- BENI	
ZONA: AREA URBANA	MUNICIPIO: LORETO
PROVINCIA: CERCADO	DEPARTAMENTO: BENI

DISEÑO ARQUITECTÓNICO:	REVISADO Y APROBADO :	FECHA: DICIEMBRE/ 2023
		SUPERFICIE CONSTRUIDA: 65.63 m²
		LAMINA: 16/23

Puerta Tipo 1

P-1

1,30
2,30

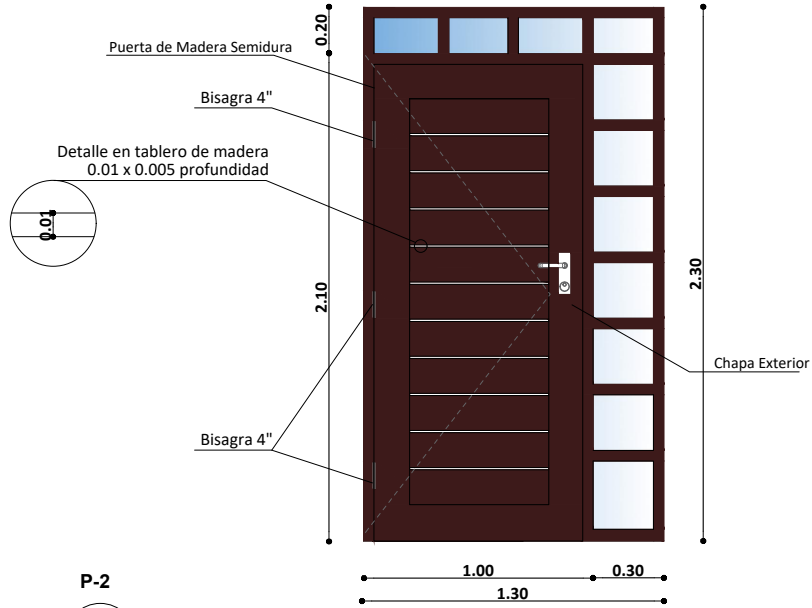

Puerta Tipo 2

P-2

0,90
2,10

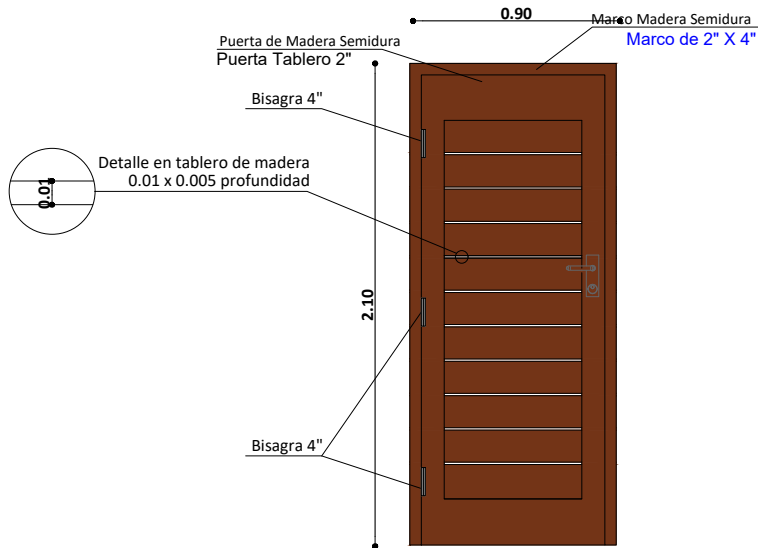

DETALLE DE PUERTAS

ESC. 1:25

AGENCIA ESTATAL DE VIVIENDA - AEVIVIENDA	
PROYECTO DE VIVIENDA NUEVA AUTOCONSTRUCCION EN EL MUNICIPIO DE LORETO -FASE(VI) 2023- BENI	
ZONA: AREA URBANA	MUNICIPIO: LORETO
PROVINCIA: CERCADO	DEPARTAMENTO: BENI

DISEÑO ARQUITECTÓNICO:	REVISADO Y APROBADO :	FECHA: DICIEMBRE/ 2023
		SUPERFICIE CONSTRUIDA: 65.63 m ²
		LAMINA: 17/23

Ventana Tipo 1

V-1
1,50
1,60

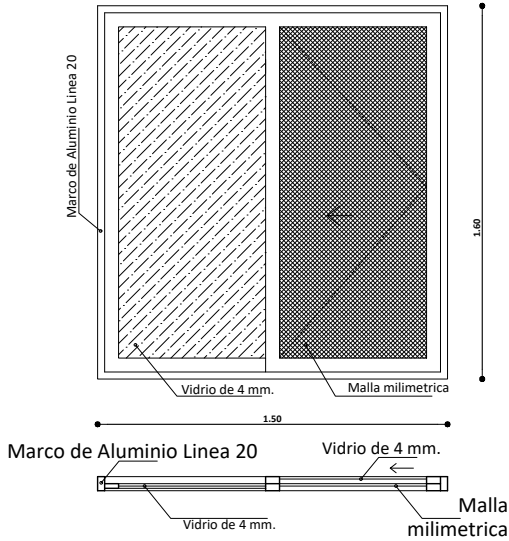

Ventana Tipo 2

V-2
1,40
1,60

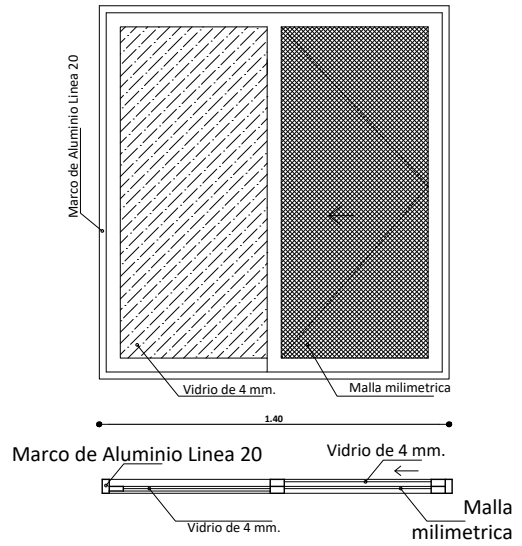

Ventana Tipo 5

V-5
0,80
1,40

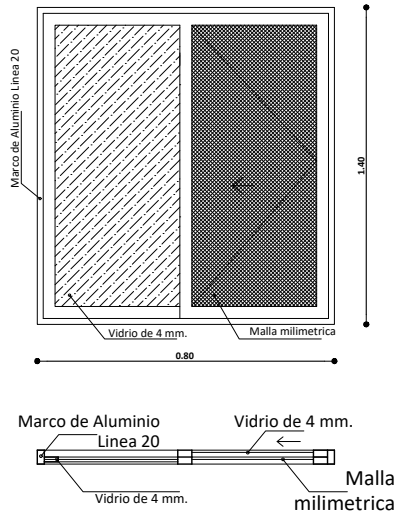

Ventana Tipo 3

V-3
0,80
0,80

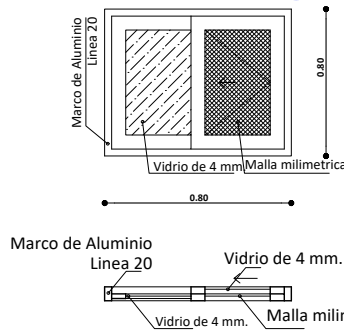

Ventana Tipo 4

V-4
0,45
0,45

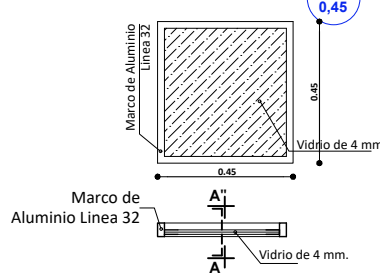

INTERIOR EXTERIOR

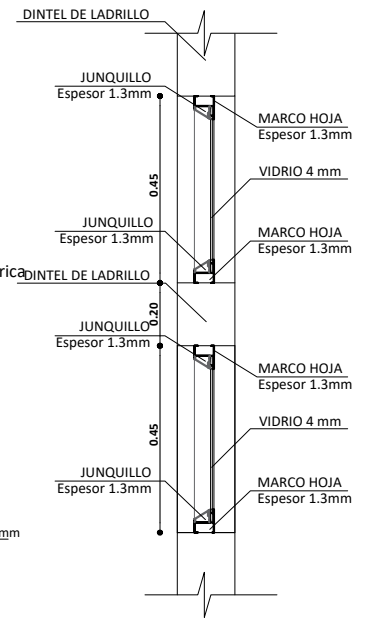

SECCION A - A''

DETALLE DE VENTANAS

ESC. 1:25

DETALLE DE VENTANA PAÑO FIJO

AGENCIA ESTATAL DE VIVIENDA - AEVIVIENDA	
PROYECTO DE VIVIENDA NUEVA AUTOCONSTRUCCION EN EL MUNICIPIO DE LORETO -FASE(VI) 2023- BENI	
ZONA: AREA URBANA	MUNICIPIO: LORETO
PROVINCIA: CERCADO	DEPARTAMENTO: BENI

DISEÑO ARQUITECTÓNICO:	REVISADO Y APROBADO :	FECHA: DICIEMBRE/ 2023
		SUPERFICIE CONSTRUIDA: 65.63 m ²
		LAMINA: 18/23

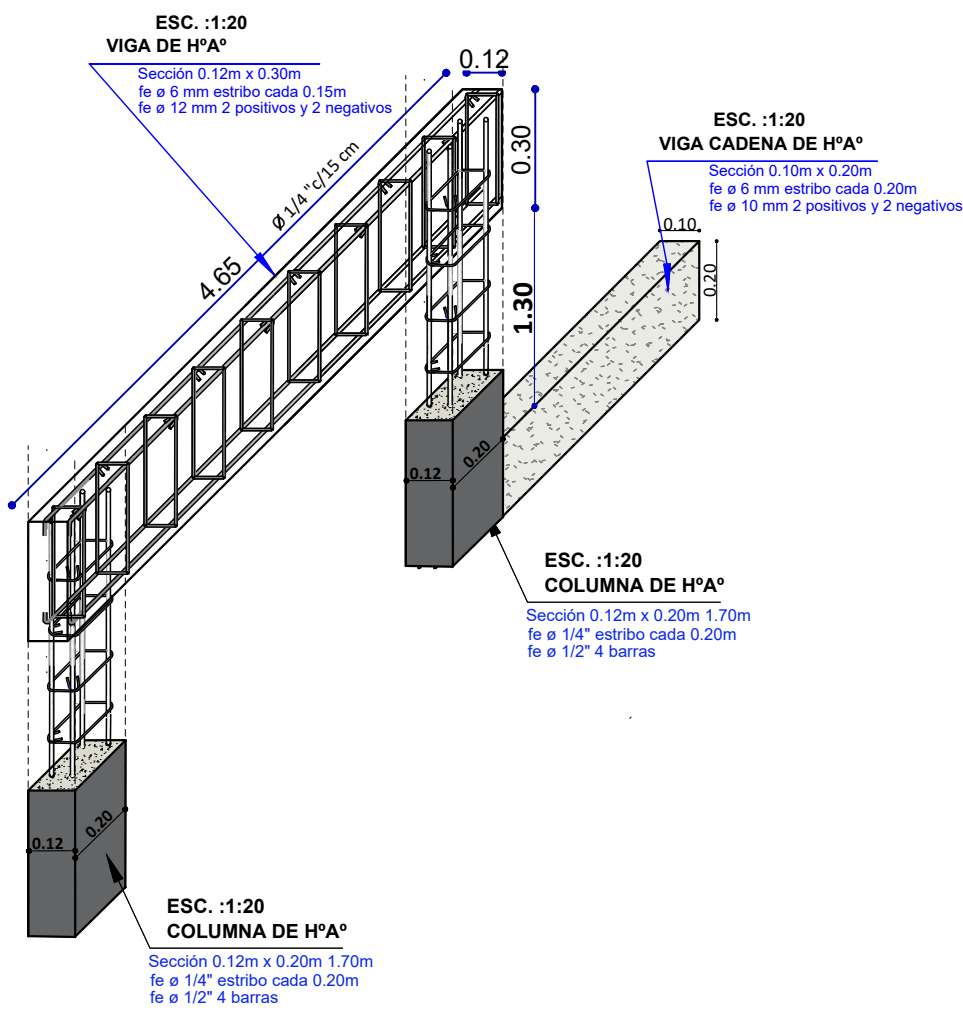

DETALLE DE VIGA DE H°A°
ESC. 1:20

AGENCIA ESTATAL DE VIVIENDA - AEVIVIENDA	
PROYECTO DE VIVIENDA NUEVA AUTOCONSTRUCCION EN EL MUNICIPIO DE LORETO -FASE(VI) 2023- BENI	
ZONA: AREA URBANA	MUNICIPIO: LORETO
PROVINCIA: CERCADO	DEPARTAMENTO: BENI

DISEÑO ARQUITECTÓNICO:	REVISADO Y APROBADO :	FECHA: DICIEMBRE/ 2023
		SUPERFICIE CONSTRUIDA: 65.63 m²
		LAMINA: 19/23

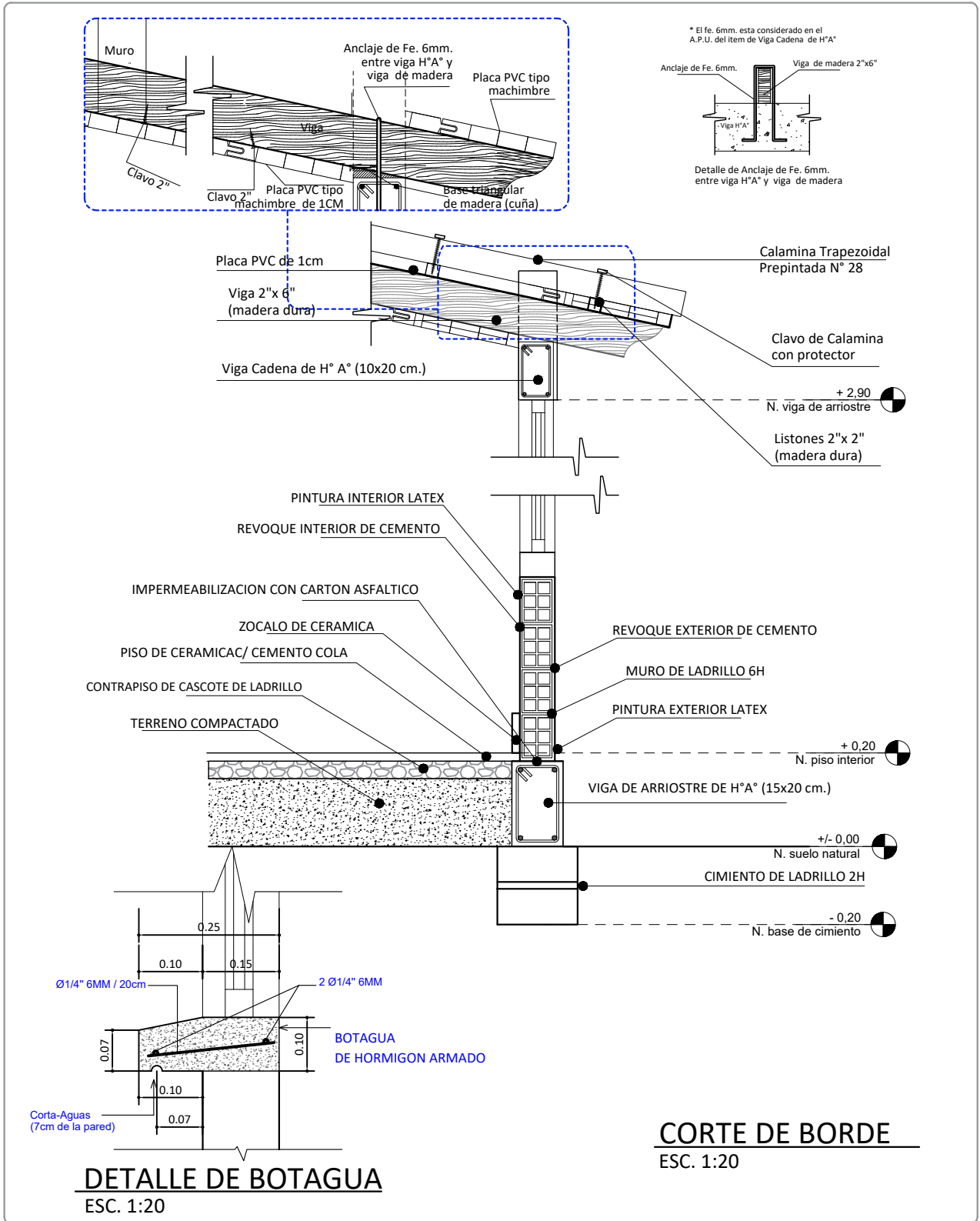

AGENCIA ESTATAL DE VIVIENDA - AEVIVIENDA	
PROYECTO DE VIVIENDA NUEVA AUTOCONSTRUCCION EN EL MUNICIPIO DE LORETO -FASE(VI) 2023- BENI	
ZONA: AREA URBANA	MUNICIPIO: LORETO
PROVINCIA: CERCADO	DEPARTAMENTO: BENI

DISEÑO ARQUITECTÓNICO:	REVISADO Y APROBADO :	FECHA: DICIEMBRE/ 2023
		SUPERFICIE CONSTRUIDA: 65.63 m²
		LAMINA: 20/23

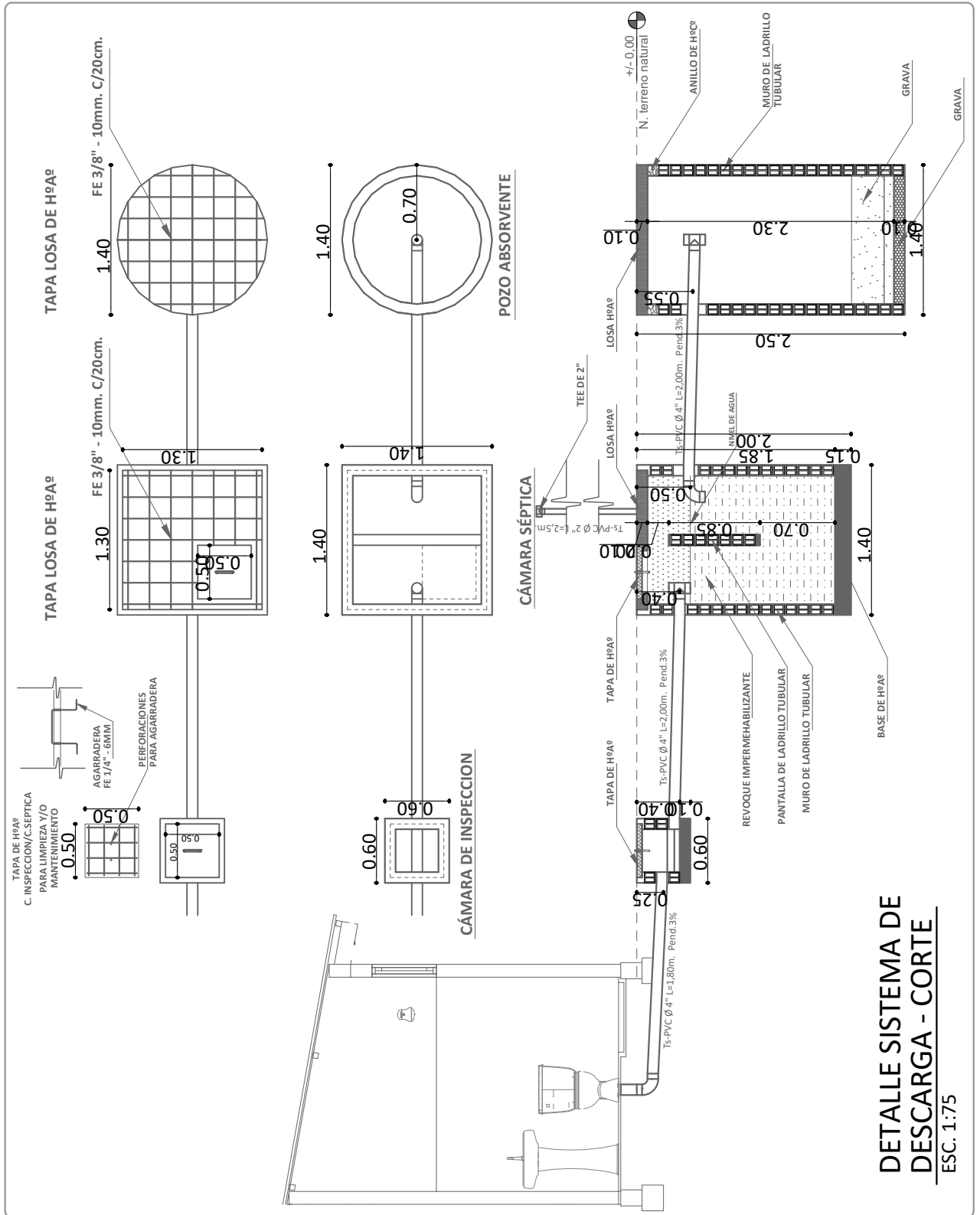

DETALLE SISTEMA DE DESCARGA - CORTE
ESC. 1:75

AGENCIA ESTATAL DE VIVIENDA - AEVIVIENDA PROYECTO DE VIVIENDA NUEVA AUTOCONSTRUCCION EN EL MUNICIPIO DE LORETO -FASE(VI) 2023- BENI	
ZONA:	AREA URBANA
MUNICIPIO:	LORETO
PROVINCIA:	CERCADO
DEPARTAMENTO:	BENI

DISEÑO ARQUITECTÓNICO:	REVISADO Y APROBADO :	FECHA: DICIEMBRE/ 2023
		SUPERFICIE CONSTRUIDA: 65.63 m ²
		LAMINA: 21 /23

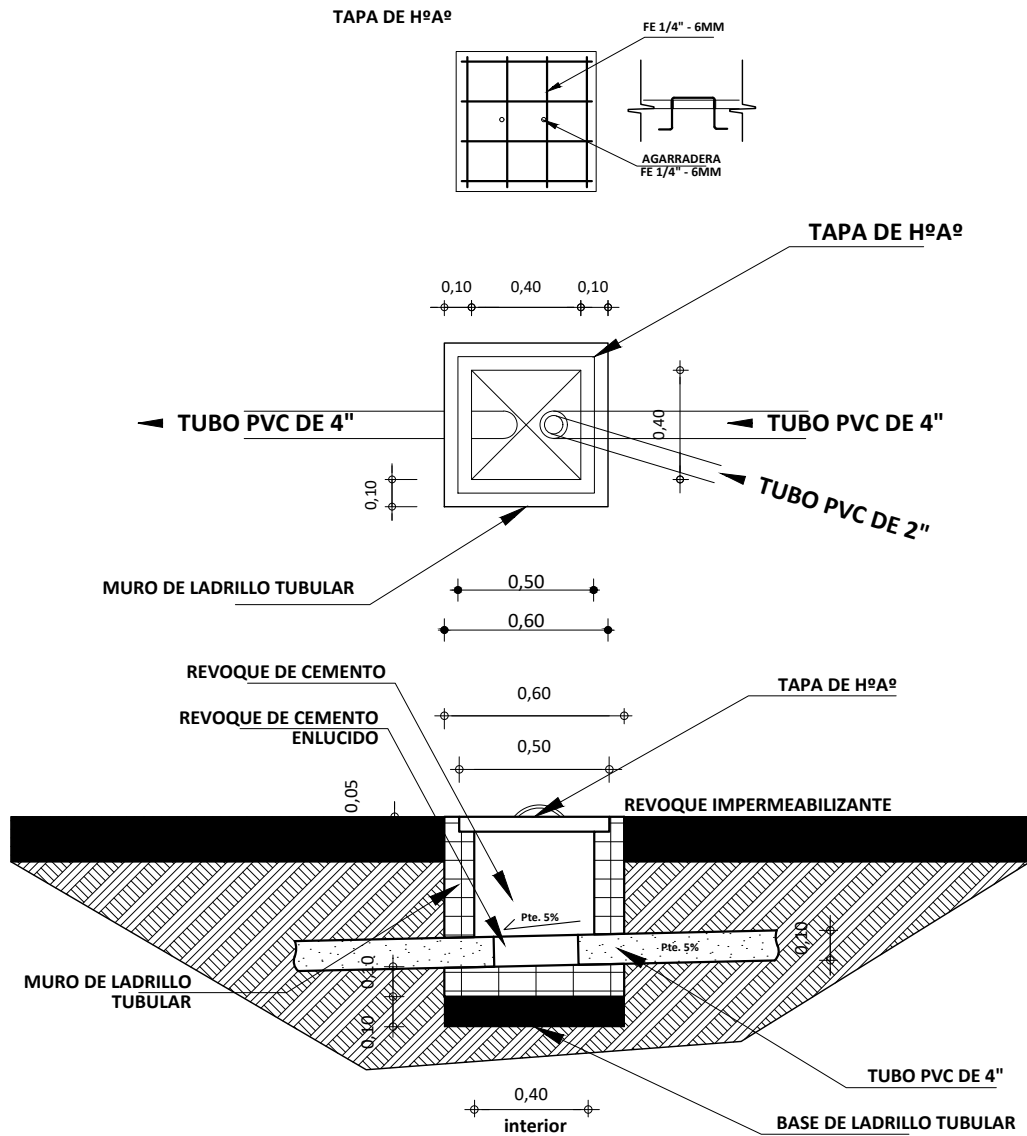



DETALLE CAMARA DE INSPECCION

ESC. 1:35

AGENCIA ESTATAL DE VIVIENDA - AEVIVIENDA	
PROYECTO DE VIVIENDA NUEVA AUTOCONSTRUCCION EN EL MUNICIPIO DE LORETO -FASE(VI) 2023- BENI	
ZONA: AREA URBANA	MUNICIPIO: LORETO
PROVINCIA: CERCADO	DEPARTAMENTO: BENI

DISEÑO ARQUITECTÓNICO:	REVISADO Y APROBADO :	FECHA: DICIEMBRE/ 2023
		SUPERFICIE CONSTRUIDA: 65.63 m ²
		LAMINA: 22 /23

SIMBOLOGIA

	ESQUINERO INTERIOR DE PVC
	ESQUINERO EXTERIOR DE PVC
	PLAFÓN DE PVC

DETALLE DE ESQUINERO INTERIOR

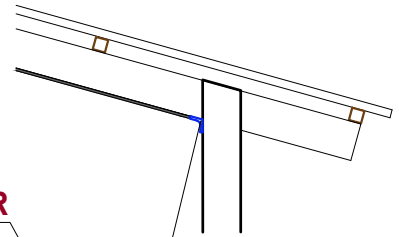

DETALLE DE ESQUINERO EXTERIOR

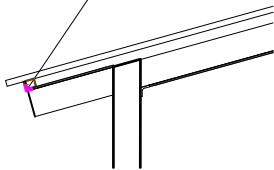

PLANO DE PVC INTERIOR - EXTERIOR

ESC. 1:75

AGENCIA ESTATAL DE VIVIENDA - AEVIVIENDA PROYECTO DE VIVIENDA NUEVA AUTOCONSTRUCCION EN EL MUNICIPIO DE LORETO -FASE(VI) 2023- BENI		DISEÑO ARQUITECTÓNICO: REVISADO Y APROBADO : FECHA: DICIEMBRE/ 2023
ZONA: AREA URBANA PROVINCIA: CERCADO	MUNICIPIO: LORETO DEPARTAMENTO: BENI	SUPERFICIE CONSTRUIDA: 65.63 m² LAMINA: 23 /23