

PLANO DE CIMIENTOS

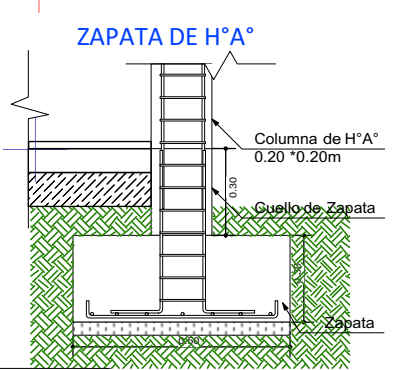
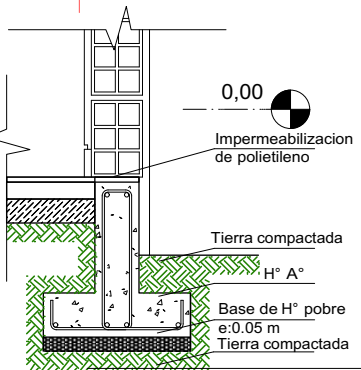
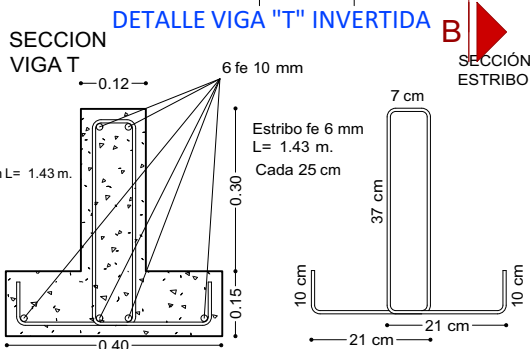
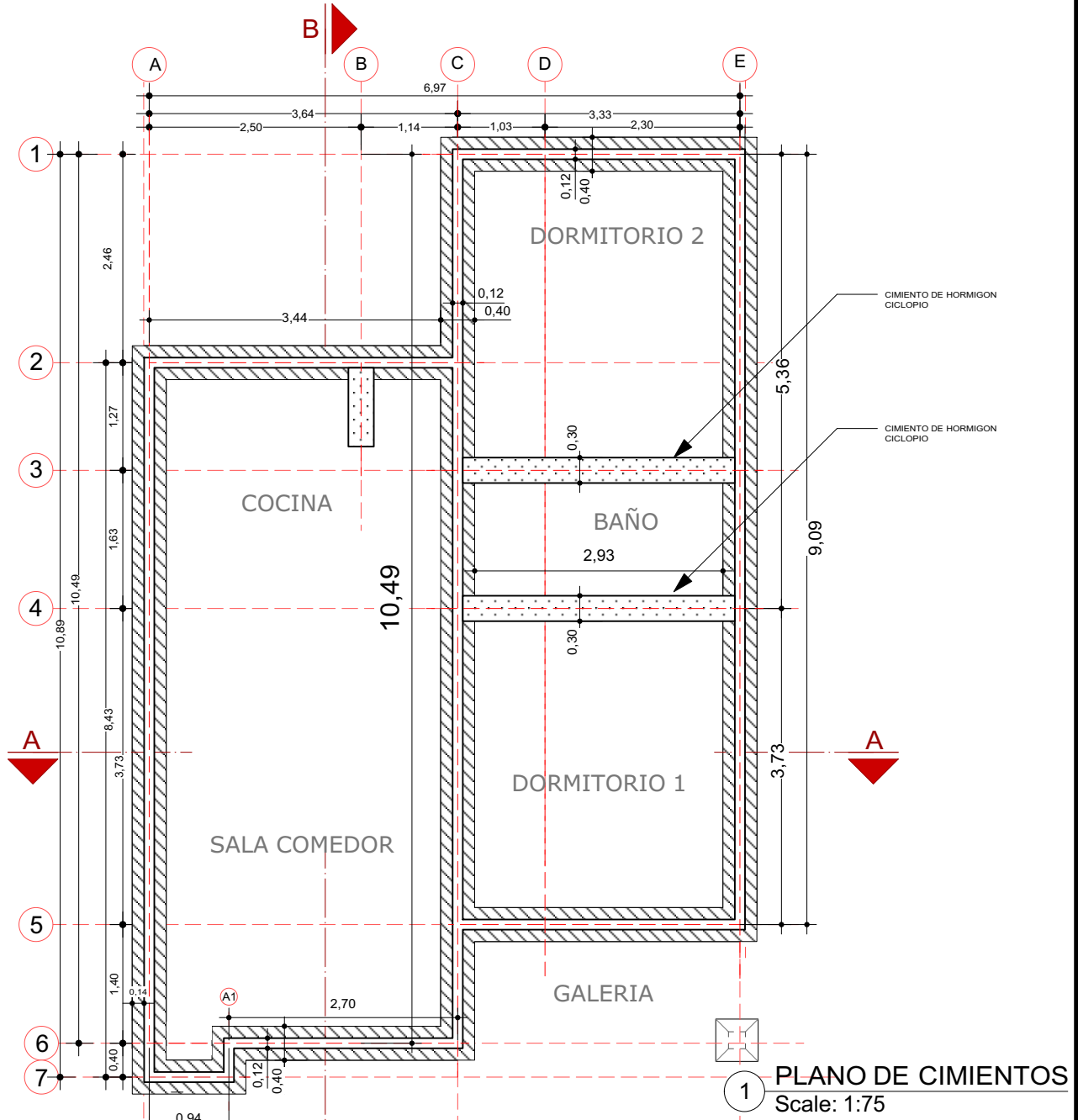

AGENCIA ESTATAL DE VIVIENDA - AEVIVIENDA	
NOMBRE DEL PROYECTO: PROYECTO DE VIVIENDA NUEVA AUTOCONSTRUCCION EN EL MUNICIPIO DE CAMIRI - EASE (X) 2023 - SANTA CRUZ	
COMUNIDADES: CHORETY - GUAPOY - PUENTE VIEJO	MUNICIPIO: CAMIRI
PROVINCIA: CORDILLERA	DEPARTAMENTO: SANTA CRUZ

DISEÑO ARQUITECTÓNICO:	REVISADO Y APROBADO :	FECHA: DICIEMBRE/2023
		SUPERFICIE CONSTRUIDA: ÁREAS SEMICUBIERTAS AL 50% 64.74 m²
		LAMINA: 1/22

INSTALACIONES HIDRAULICAS

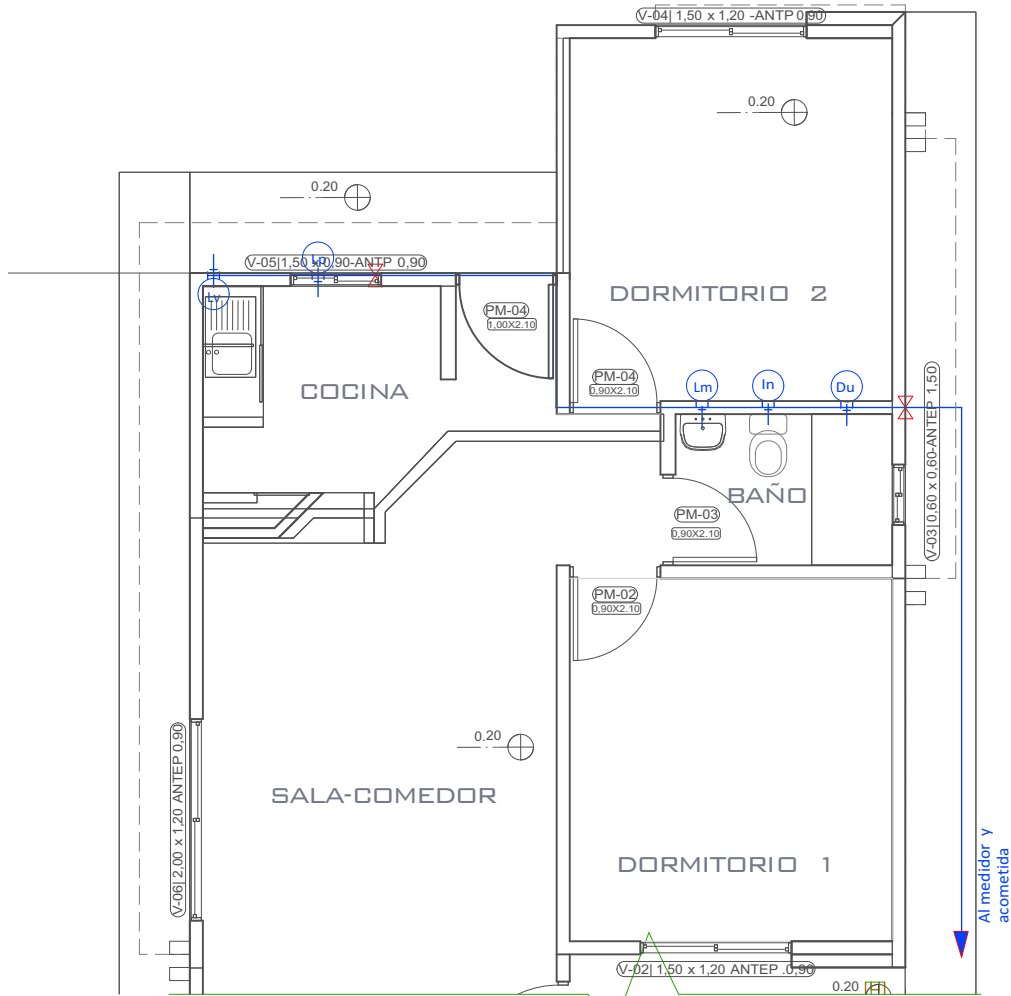

INSTALACION HIDRAULICA
ESC. 1:75

PLANO ESQUEMATICO ISOMETRICO - DE
INSTALACION HIDRAULICA
ESC. 1:75

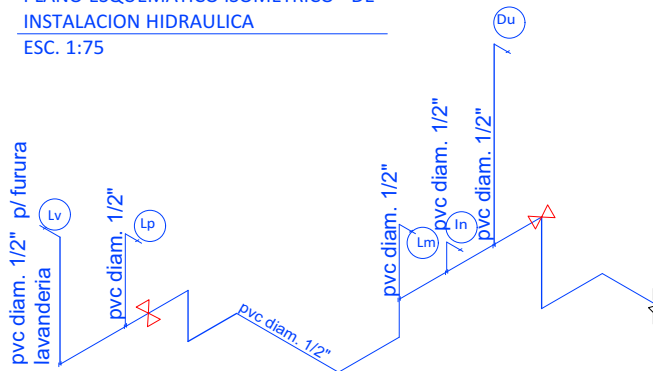

REFERENCIAS	
	TAP -Tubería de Agua Potable
	LLp - Llave de Paso
	- Lavamanos
	- Inodoro
	- Lavaplatos
	- Ducha
	- Lavanderia (punto p/ futura lav.)

AGENCIA ESTATAL DE VIVIENDA - AEVIVIENDA	
NOMBRE DEL PROYECTO: PROYECTO DE VIVIENDA NUEVA AUTOCONSTRUCCIÓN EN EL	
MUNICIPIO DE CAMIRI - FASE (X) 2023-SANTA CRUZ	
COMUNIDADES: CHORETY - GUAPOY - PUENTE VIEJO	MUNICIPIO: CAMIRI
PROVINCIA: CORDILLERA	DEPARTAMENTO: SANTA CRUZ

DISEÑO ARQUITECTÓNICO:	REVISADO Y APROBADO :	FECHA: DICIEMBRE/2023
		SUPERFICIE CONSTRUIDA: ÁREAS SEMICUBIERTAS AL 50% 64.74 m²
		LAMINA: 12/22

PLANO TECNICO ACOTADO

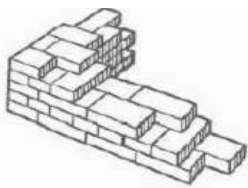
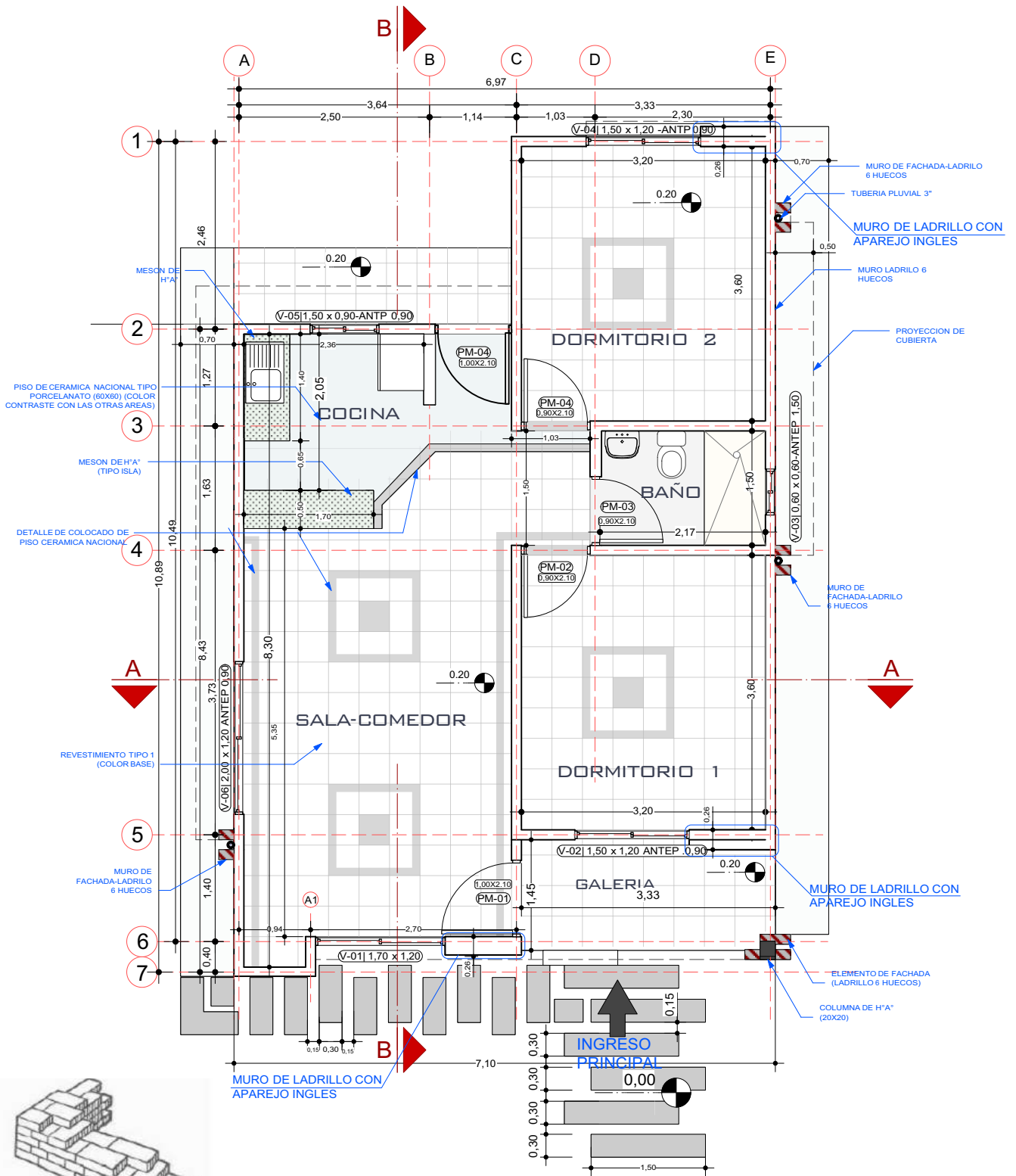

Aparejo inglés

2 PLANO PLANTA TECNICA ACOTADA
Scale: 1:75

AGENCIA ESTATAL DE VIVIENDA - AEVIVIENDA	
NOMBRE DEL PROYECTO: PROYECTO DE VIVIENDA NUEVA AUTOCONSTRUCCIÓN EN EL MUNICIPIO	
DE CAMIRI - EASE (X) 2023 - SANTA CRUZ	
COMUNIDADES: CHORETY - GUAPOY - PUENTE VIEJO	MUNICIPIO: CAMIRI
PROVINCIA: CORDILLERA	DEPARTAMENTO: SANTA CRUZ

DISEÑO ARQUITECTÓNICO:	REVISADO Y APROBADO:	FECHA: DICIEMBRE/2023
		SUPERFICIE CONSTRUIDA: ÁREAS SEMICUBERTAS AL SON 64.74 m²
		LAMINA: 2/22

INSTALACIONES SANITARIAS

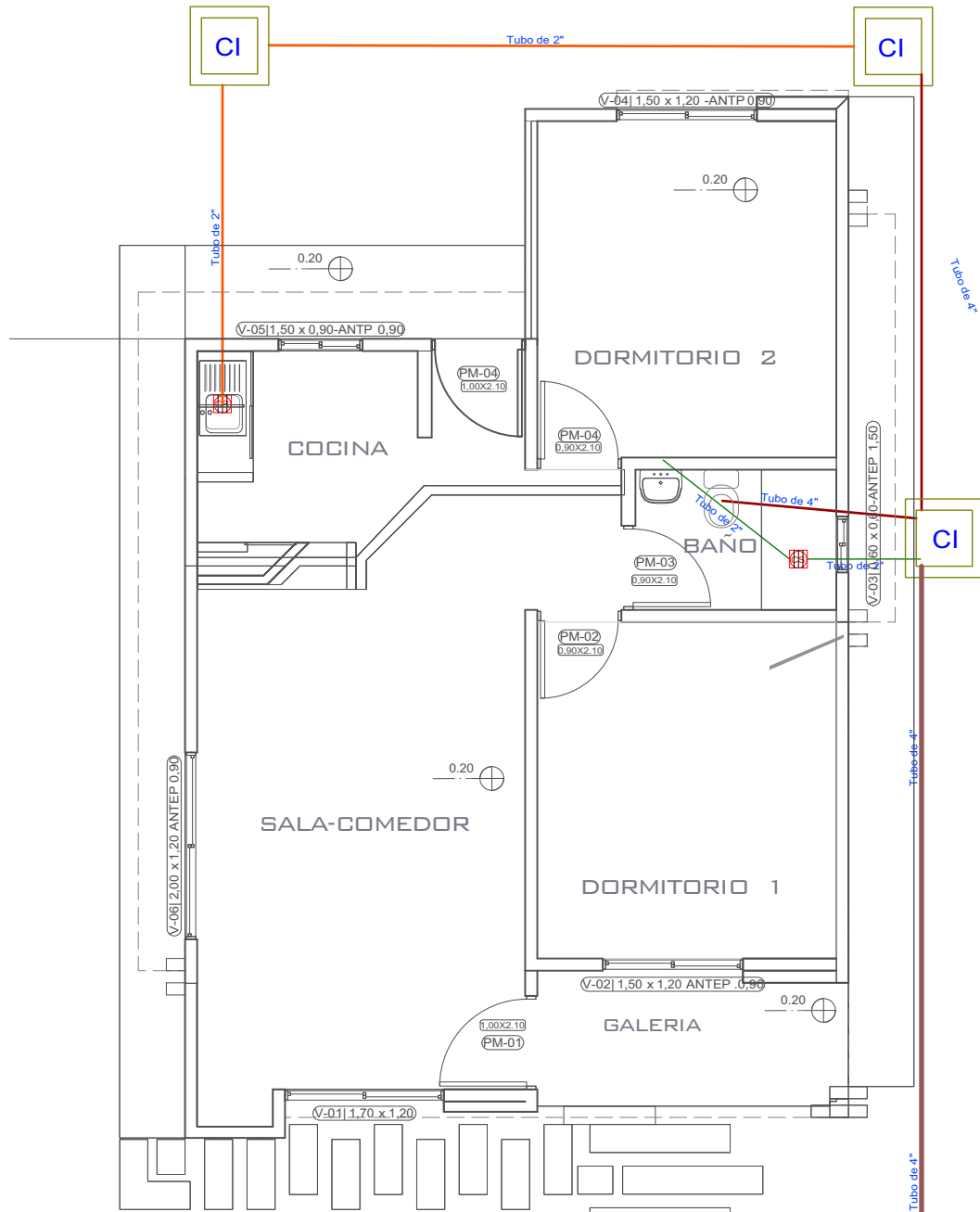

REFERENCIAS	
	CAJA SIFONADA PVC C/REJILLA DE PISO
	CAJA DE REGISTRO DE PVC
	TUBO PVC 4" DESAGUE
	TUBO PVC 2" DESAGUE
	CAMARA INSPECCION 0.60 x 0.60
	CÁMARA SÉPTICA PREFABRICADA 900 Lit.
	POZO ABSORBENTE d = 1.50 m

INSTALACION SANITARIA

ESC. 1:75

AGENCIA ESTATAL DE VIVIENDA - AEVIVIENDA	
NOMBRE DEL PROYECTO: PROYECTO DE VIVIENDA NUEVA AUTOCONSTRUCCIÓN EN EL MUNICIPIO	
DE CAMIRI - EASE (X) 2023 - SANTA CRUZ	
COMUNIDADES: CHORETY - GUAPOY - PUENTE VIEJO	MUNICIPIO: CAMIRI
PROVINCIA: CORDILLERA	DEPARTAMENTO: SANTA CRUZ

DISEÑO ARQUITECTÓNICO:	REVISADO Y APROBADO:	FECHA: DICIEMBRE/2023
		SUPERFICIE CONSTRUIDA: ÁREAS SEMICUBIERTAS AL 50%: 64.74 m²
		LAMINA: 13/22

PLANO AMOBLADO

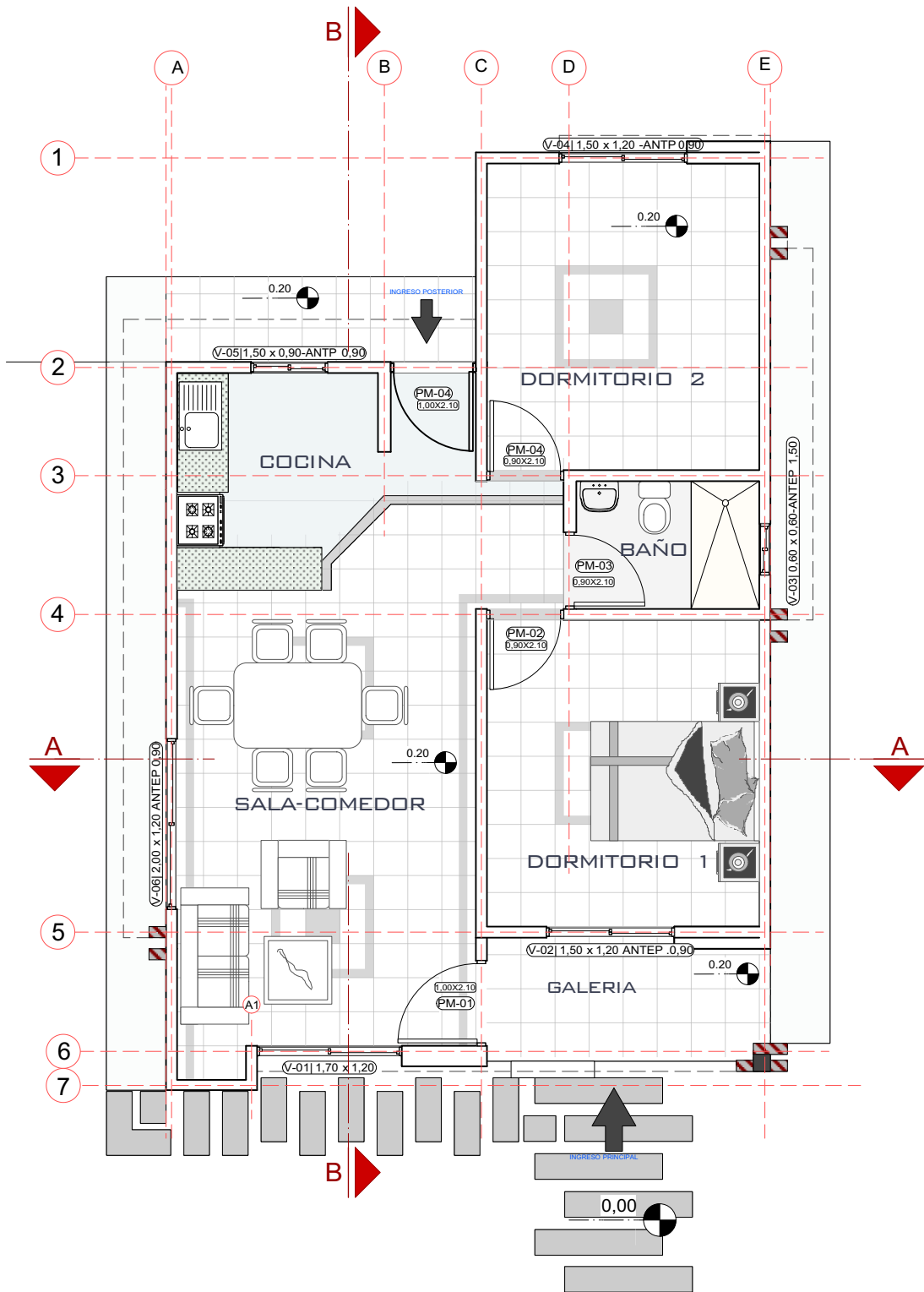

3 PLANO PLANTA AMOBLADA
Scale: 1:75

AGENCIA ESTATAL DE VIVIENDA - AEVIVIENDA	
NOMBRE DEL PROYECTO: PROYECTO DE VIVIENDA NUEVA AUTOCONSTRUCCIÓN EN EL MUNICIPIO	
DE CAMIRI - EASE (X) 2023 - SANTA CRUZ	
COMUNIDADES: CHORETY - GUAPOY - PUENTE VIEJO	MUNICIPIO: CAMIRI
PROVINCIA: CORDILLERA	DEPARTAMENTO: SANTA CRUZ

DISEÑO ARQUITECTÓNICO:	REVISADO Y APROBADO :	FECHA: DICIEMBRE/2023
		SUPERFICIE CONSTRUIDA: ÁREAS SEMICUBIERTAS AL 50%: 64.74 m²
		LAMINA: 3/22

DETALLES CONSTRUCTIVOS

LADRILLO ADOBITO

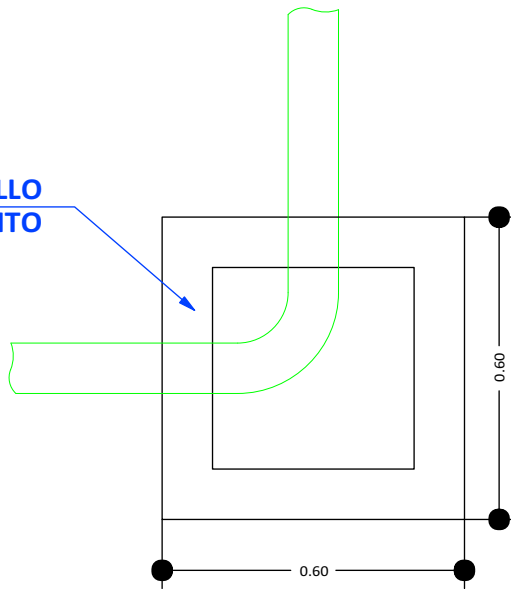

**CÁMARA DE INSPECCIÓN
(0,60 x 0,60)**

AGARRADERA
Fe 5/16"

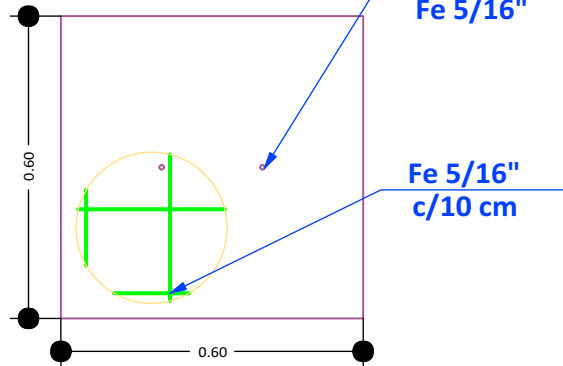

TAPA DE HºAº

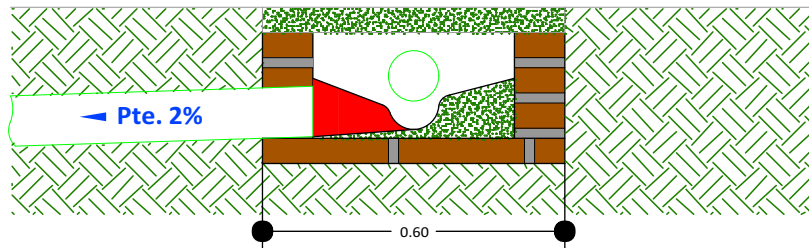

**DETALLE CÁMARA DE
INSPECCIÓN (0,60 x 0,60)**

DETALLE CÁMARA DE INSPECCIÓN

S/Esc.

AGENCIA ESTATAL DE VIVIENDA - AEVIVIENDA		DISEÑO ARQUITECTÓNICO:	REVISADO Y APROBADO :	FECHA: DICIEMBRE/2023
NOMBRE DEL PROYECTO: PROYECTO DE VIVIENDA NUEVA AUTOCONSTRUCCIÓN EN EL MUNICIPIO				SUPERFICIE CONSTRUIDA: ÁREAS SEMICUBIERTAS AL 50% 64.74 m²
DE CAMIRI - EASE (X) 2023 - SANTA CRUZ				LAMINA:
COMUNIDADES: CHORETY - GUAPOY - PUENTE VIEJO	MUNICIPIO: CAMIRI			14/22
PROVINCIA: CORDILLERA	DEPARTAMENTO: SANTA CRUZ			

PLANO DE VIGAS

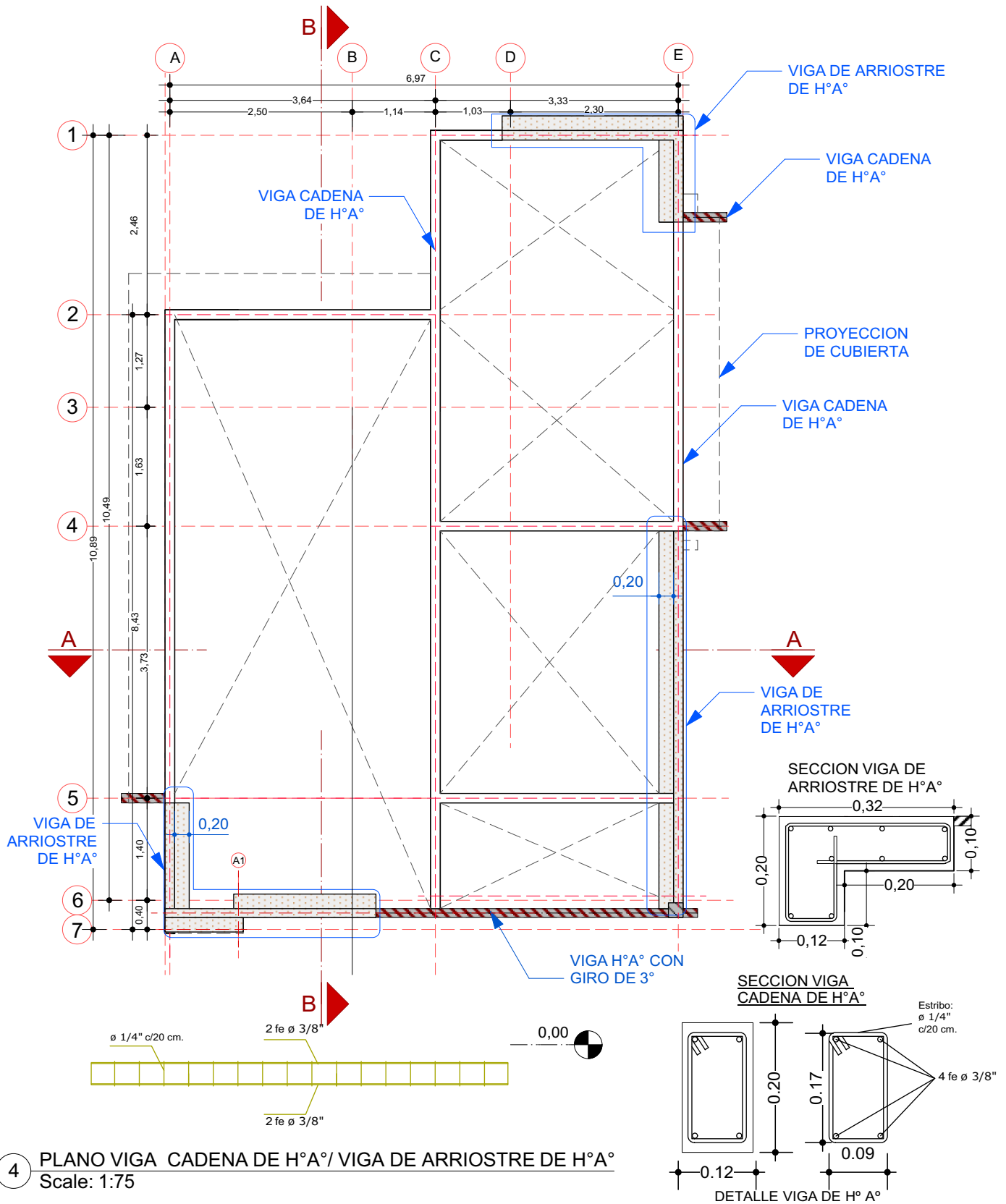

AGENCIA ESTATAL DE VIVIENDA - AEVIVIENDA	
NOMBRE DEL PROYECTO: PROYECTO DE VIVIENDA NUEVA AUTOCONSTRUCCIÓN EN EL MUNICIPIO	
DE CAMIRI - EASE (X) 2023 - SANTA CRUZ	
COMUNIDADES: CHORETY - GUAPOY - PUENTE VIEJO	MUNICIPIO: CAMIRI
PROVINCIA: CORDILLERA	DEPARTAMENTO: SANTA CRUZ

DISEÑO ARQUITECTÓNICO:	REVISADO Y APROBADO :	FECHA: DICIEMBRE/2023
		SUPERFICIE CONSTRUIDA: ÁREAS SEMICUBIERTAS AL 50% 64.74 m²
		LAMINA: 4/22

DETALLES CONSTRUCTIVOS

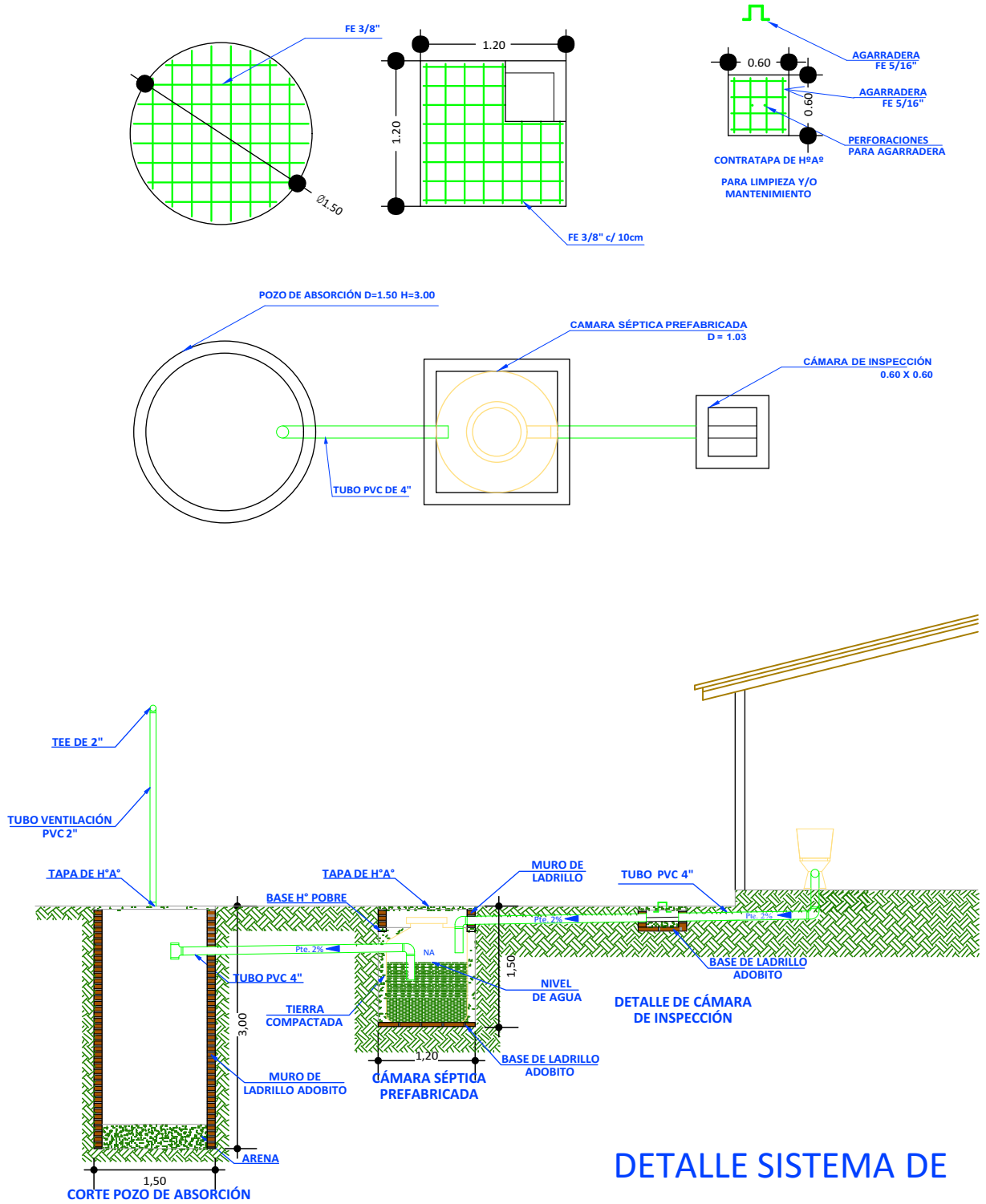

AGENCIA ESTATAL DE VIVIENDA - AEVIVIENDA	
NOMBRE DEL PROYECTO: PROYECTO DE VIVIENDA NUEVA AUTOCONSTRUCCIÓN EN EL MUNICIPIO	
DE CAMIRI - EASE (X) 2023 - SANTA CRUZ	
COMUNIDADES: CHORETY - GUAPOY - PUENTE VIEJO	MUNICIPIO: CAMIRI
PROVINCIA: CORDILLERA	DEPARTAMENTO: SANTA CRUZ

DISEÑO ARQUITECTÓNICO:	REVISADO Y APROBADO :	FECHA: DICIEMBRE/2023
		SUPERFICIE CONSTRUIDA: ÁREAS SEMICUBIERTAS AL 50% 64.74 m²
		LAMINA: 15/22

PLANO ESTRUCTURA DE CUBIERTA

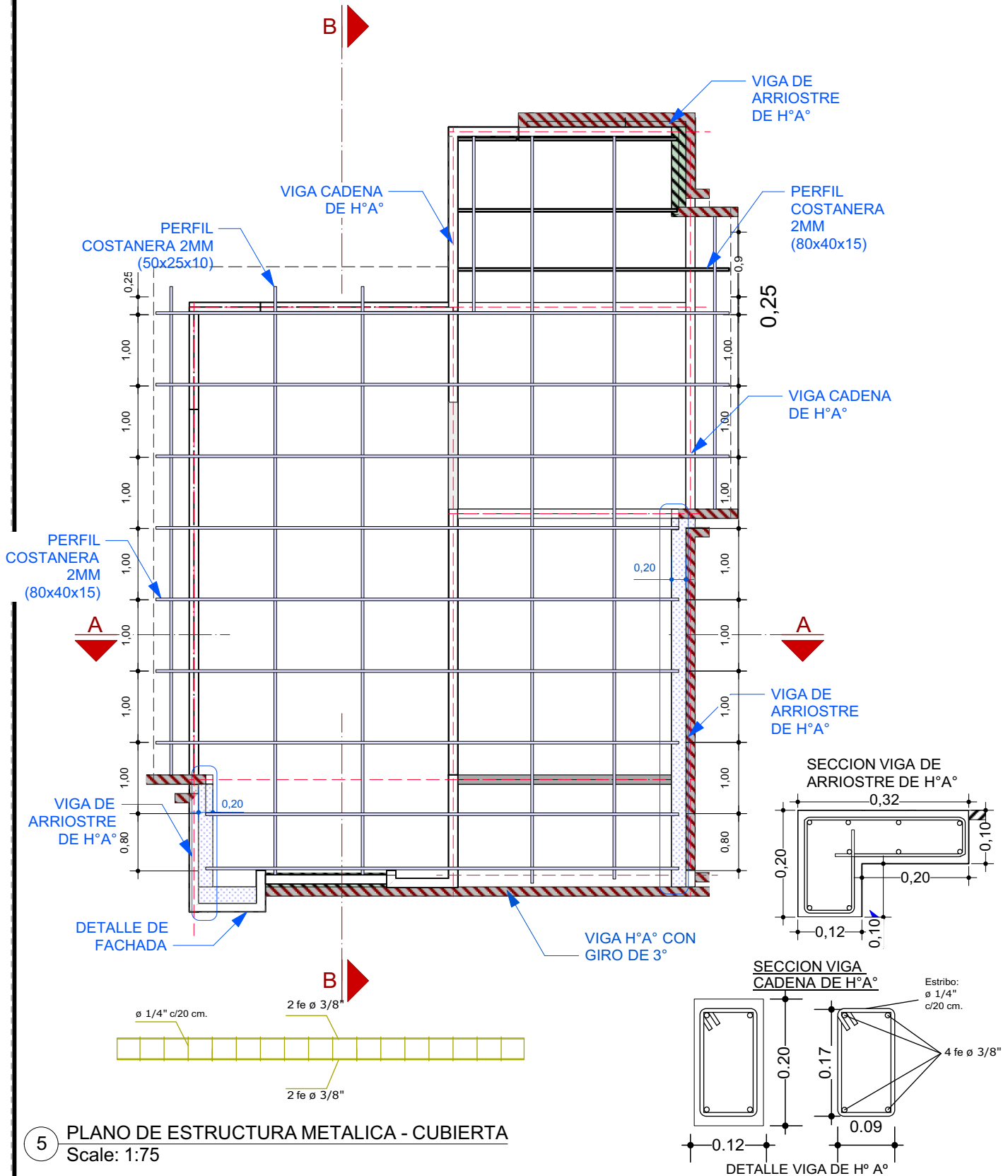

5 PLANO DE ESTRUCTURA METALICA - CUBIERTA
Scale: 1:75

AGENCIA ESTATAL DE VIVIENDA - AEVIVIENDA	
NOMBRE DEL PROYECTO: PROYECTO DE VIVIENDA NUEVA AUTOCONSTRUCCIÓN EN EL MUNICIPIO	
DE CAMIRI - FASE (X) 2023 - SANTA CRUZ	
COMUNIDADES: CHORETY - GUAPOY - PUENTE VIEJO	MUNICIPIO: CAMIRI
PROVINCIA: CORDILLERA	DEPARTAMENTO: SANTA CRUZ

DISEÑO ARQUITECTÓNICO:	REVISADO Y APROBADO :	FECHA: DICIEMBRE/2023
		SUPERFICIE CONSTRUIDA: ÁREAS SEMICUBIERTAS AL 50% 64.74 m²
		LAMINA: 5 / 22

DETALLES CONSTRUCTIVOS

V Ventana (1,70x1,20)

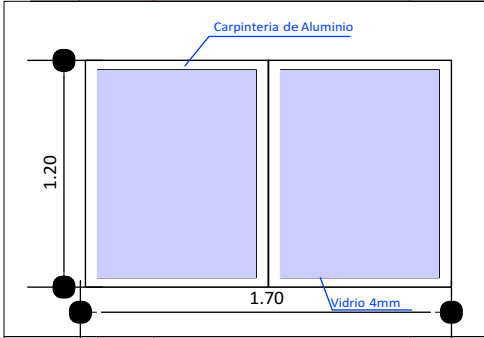

V Ventana (1,50x1,20)

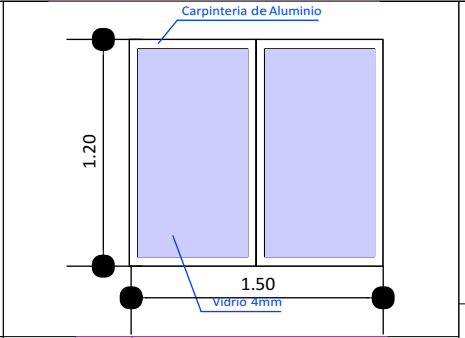

V Ventana (0,60x0,60)

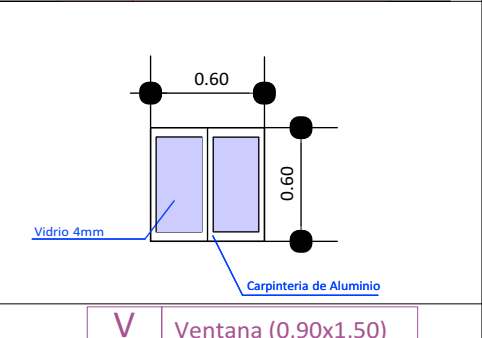

V Ventana (2,00x1,20)

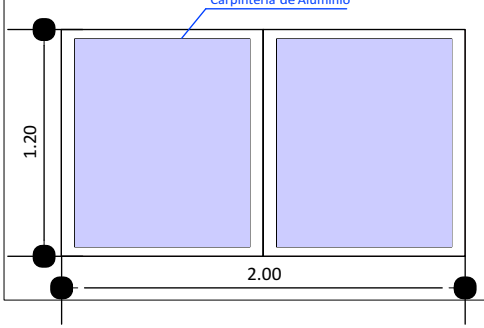

V Ventana (0,90x1,50)



V Ventana (0,90x1,50)

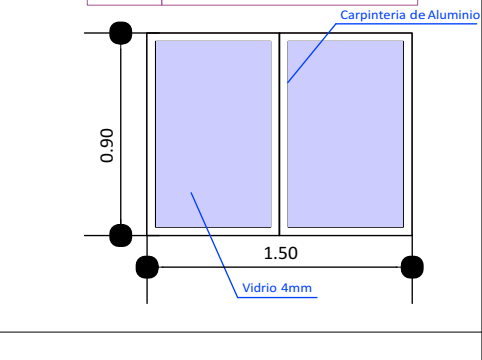

VENTANAS DE ALUMINIO LINEA 20 CON VIDRIO 4 mm

DETALLE DE PUERTAS TABLERO MADERA SEMIDURA ESTILO MINIMALISTA

PUERTAS INTERNAS

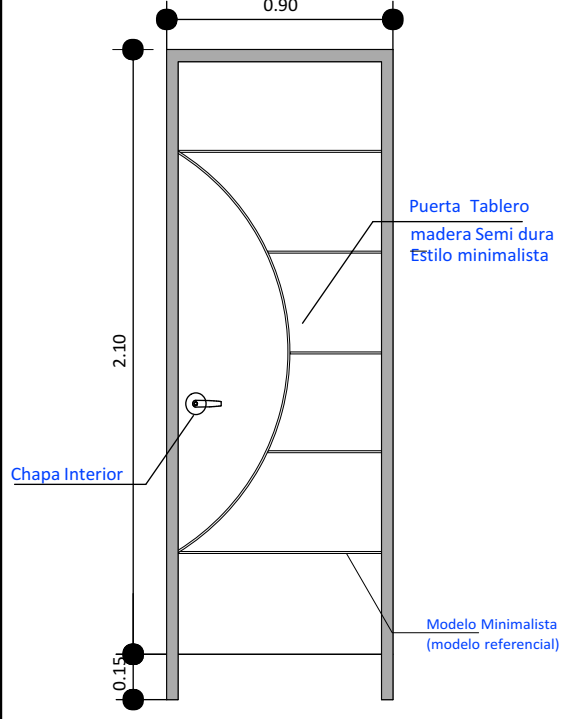

Marco Empotrado de madera dura

PUERTAS PRINCIPALES

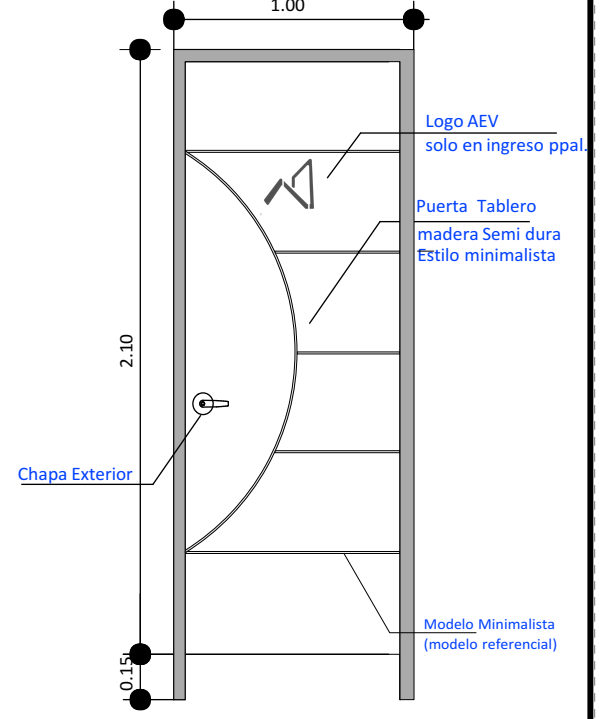

Marco Empotrado de madera dura

AGENCIA ESTATAL DE VIVIENDA - AEVIVIENDA	
NOMBRE DEL PROYECTO: PROYECTO DE VIVIENDA NUEVA AUTOCONSTRUCCIÓN EN EL MUNICIPIO DE CAMIRI - EASE (X) 2023 - SANTA CRUZ	
COMUNIDADES: CHORETY - GUAPOY - PUENTE VIEJO	MUNICIPIO: CAMIRI
PROVINCIA: CORDILLERA	DEPARTAMENTO: SANTA CRUZ

DISEÑO ARQUITECTÓNICO:	REVISADO Y APROBADO:	FECHA: DICIEMBRE/2023
		SUPERFICIE CONSTRUIDA: ÁREAS SEMICUBIERTAS AL 50% 64.74 m²
		LAMINA: 16/22

PLANO DE CUBIERTA

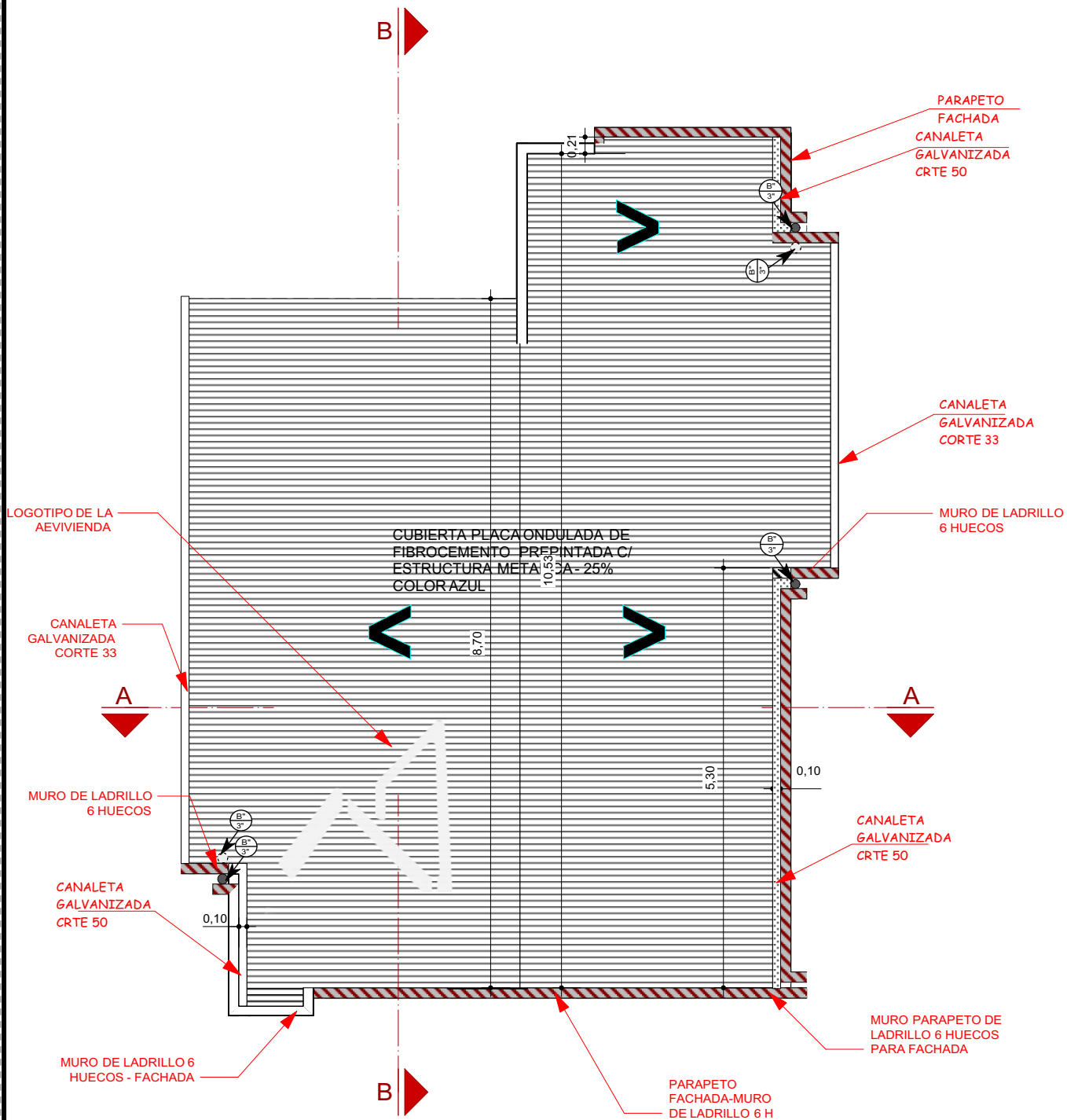

6 PLANO DE CUBIERTA
Scale: 1:75

AGENCIA ESTATAL DE VIVIENDA - AEVIENDA	
NOMBRE DEL PROYECTO: PROYECTO DE VIVIENDA NUEVA AUTOCONSTRUCCIÓN EN EL MUNICIPIO	
DE CAMIRI - EASE (X) 2023 - SANTA CRUZ	
COMUNIDADES: CHORETY - GUAPOY - PUENTE VIEJO	MUNICIPIO: CAMIRI
PROVINCIA: CORDILLERA	DEPARTAMENTO: SANTA CRUZ

DISEÑO ARQUITECTÓNICO:	REVISADO Y APROBADO :	FECHA: DICIEMBRE/2023
		SUPERFICIE CONSTRUIDA: ÁREAS SEMICUBIERTAS AL 50%: 64.74 m²
		LAMINA: 6/22

IMAGENES 3D - MODELO TOTALÍ



FACHADA FRONTAL

AGENCIA ESTATAL DE VIVIENDA - AEVIVIENDA		DISEÑO ARQUITECTÓNICO:	REVISADO Y APROBADO :	FECHA: DICIEMBRE/2023
NOMBRE DEL PROYECTO: PROYECTO DE VIVIENDA NUEVA AUTOCONSTRUCCIÓN EN EL MUNICIPIO				SUPERFICIE CONSTRUIDA: ÁREAS SEMICUBIERTAS AL 50%: 64.74 m²
DE CAMIRI - EASE (X) 2023 - SANTA CRUZ				LAMINA: 17/22
COMUNIDADES: CHORETY - GUAPOY - PUENTE VIEJO	MUNICIPIO: CAMIRI			
PROVINCIA: CORDILLERA	DEPARTAMENTO: SANTA CRUZ			

CORTE DE BORDE

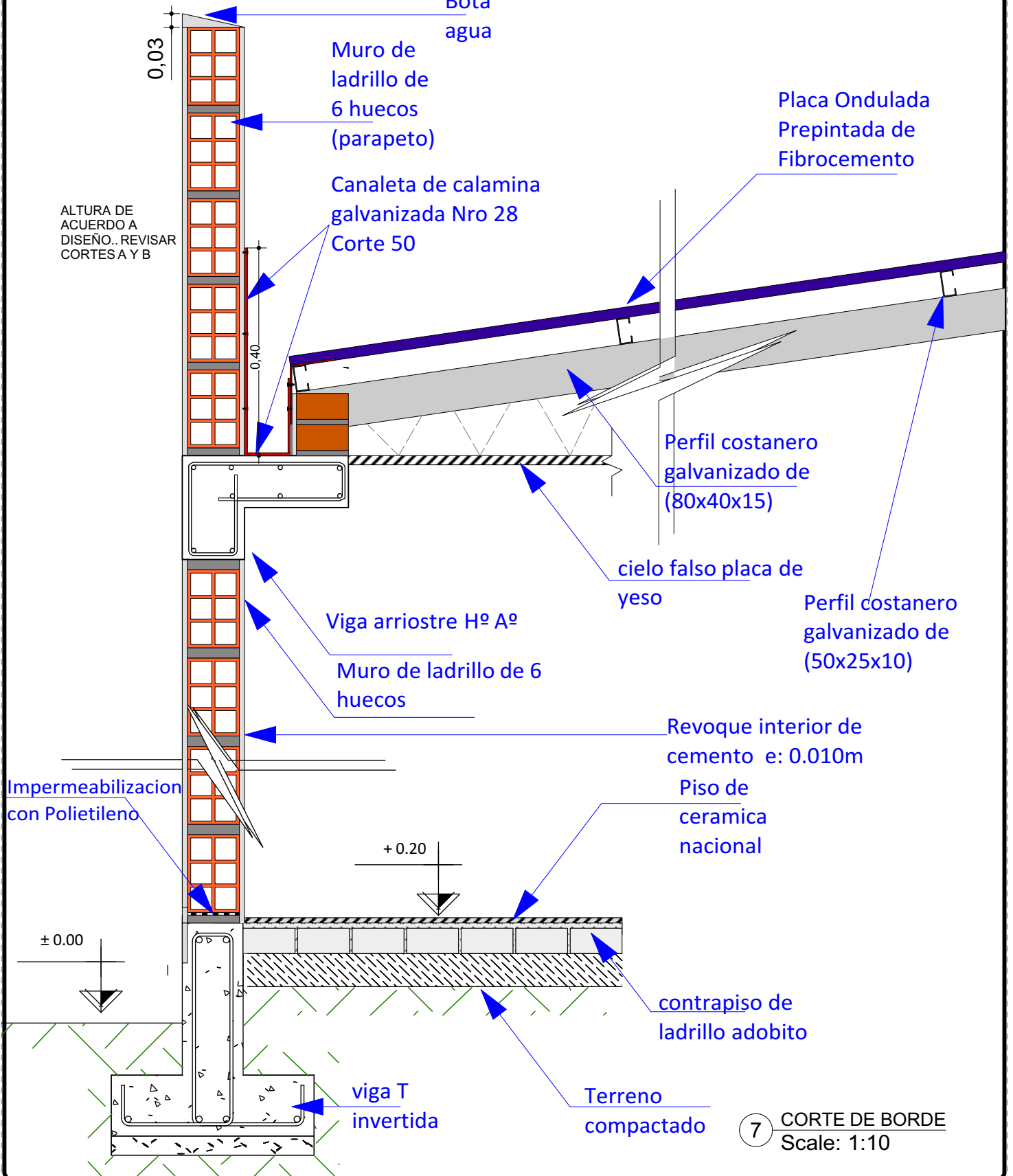

7 CORTE DE BORDE
Scale: 1:10

AGENCIA ESTATAL DE VIVIENDA - AEVIVIENDA	
NOMBRE DEL PROYECTO: PROYECTO DE VIVIENDA NUEVA AUTOCONSTRUCCIÓN EN EL MUNICIPIO	
DE CAMIRI - EASE (X) 2023 - SANTA CRUZ	
COMUNIDADES: CHORETY - GUAPOY - PUENTE VIEJO	MUNICIPIO: CAMIRI
PROVINCIA: CORDILLERA	DEPARTAMENTO: SANTA CRUZ

DISEÑO ARQUITECTÓNICO:	REVISADO Y APROBADO :	FECHA: DICIEMBRE/2023
		SUPERFICIE CONSTRUIDA: ÁREAS SEMICUBERTAS AL 50% 64.74 m²
		LAMINA: 7/22

IMAGENES 3D - MODELO TOTALÍ



FACHADA FRONTAL

AGENCIA ESTATAL DE VIVIENDA - AEVIVIENDA	
NOMBRE DEL PROYECTO: PROYECTO DE VIVIENDA NUEVA AUTOCONSTRUCCIÓN EN EL MUNICIPIO	
DE CAMIRI - EASE (X) 2023-SANTA CRUZ	
COMUNIDADES: CHORETY - GUAPOY - PUENTE VIEJO	MUNICIPIO: CAMIRI
PROVINCIA: CORDILLERA	DEPARTAMENTO: SANTA CRUZ

DISEÑO ARQUITECTÓNICO:	REVISADO Y APROBADO :	FECHA: DICIEMBRE/2023
		SUPERFICIE CONSTRUIDA: ÁREAS SEMICUBIERTAS AL 50% 64.74 m²
		LAMINA: 18/22

CORTES DE SECCION

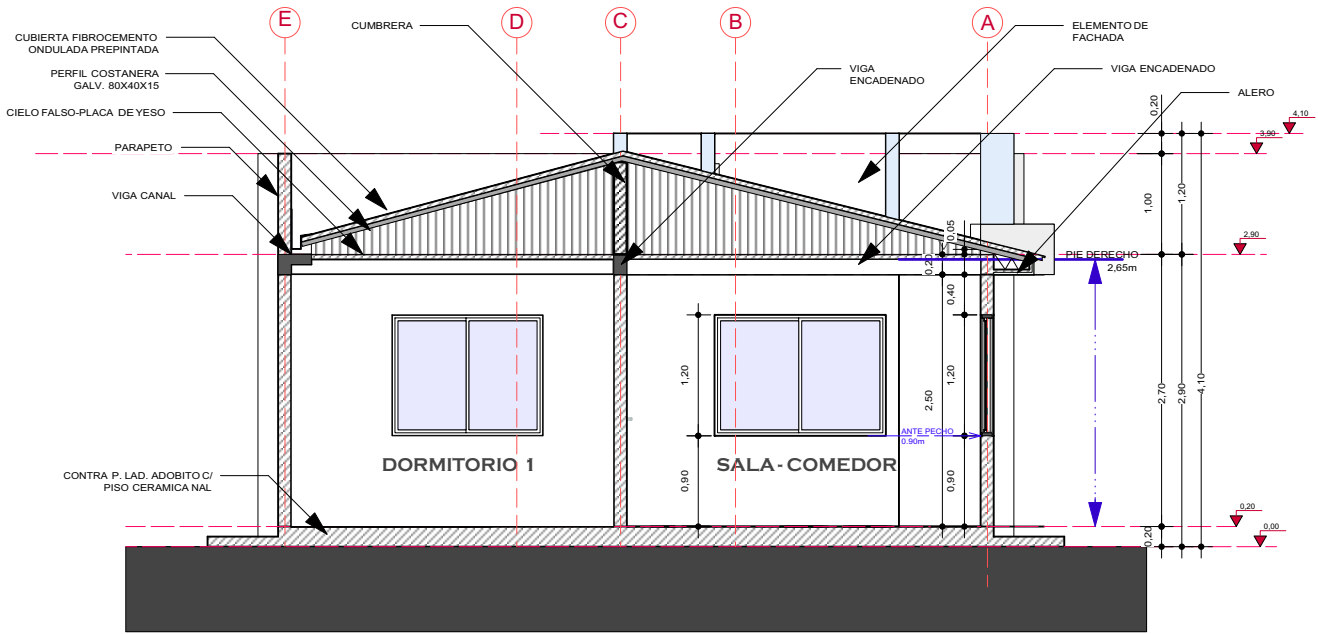

8 CORTE DE SECCION A-A'
Scale: 1:75

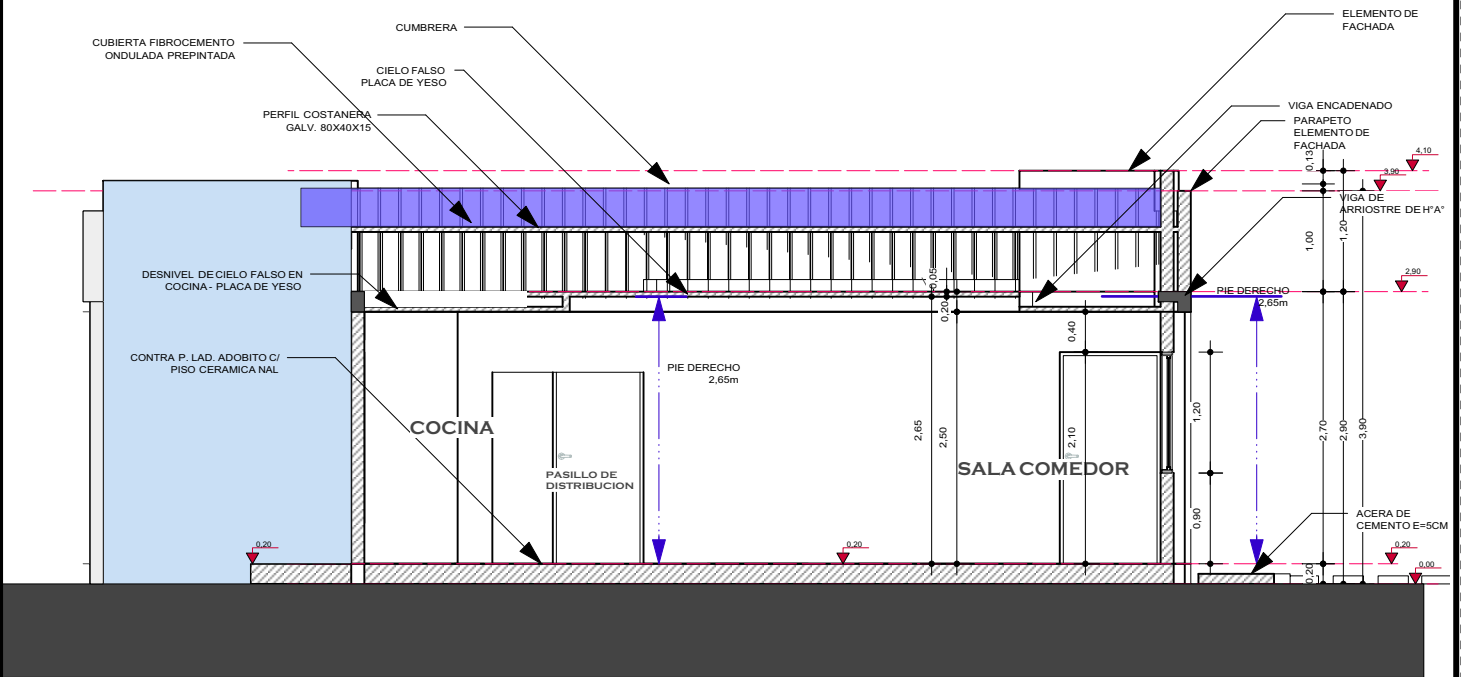

9 CORTE DE SECCION B-B'
Scale: 1:75

AGENCIA ESTATAL DE VIVIENDA - AEVIVIENDA	
NOMBRE DEL PROYECTO: PROYECTO DE VIVIENDA NUEVA AUTOCONSTRUCCIÓN EN EL MUNICIPIO	
DE CAMIRI - FASE (X) 2023 - SANTA CRUZ	
COMUNIDADES: CHORETY - GUAPOY - PUENTE VIEJO	MUNICIPIO: CAMIRI
PROVINCIA: CORDILLERA	DEPARTAMENTO: SANTA CRUZ

DISEÑO ARQUITECTÓNICO:	REVISADO Y APROBADO :	FECHA: DICIEMBRE/2023
		SUPERFICIE CONSTRUIDA: ÁREAS SEMICUBIERTAS AL 50% 64.74 m²
		LAMINA: 8/22



FACHADA POSTERIOR

AGENCIA ESTATAL DE VIVIENDA - AEVIVIENDA	
NOMBRE DEL PROYECTO: PROYECTO DE VIVIENDA NUEVA AUTOCONSTRUCCIÓN EN EL MUNICIPIO	
DE CAMIRI - EASE (X) 2023 - SANTA CRUZ	
COMUNIDADES: CHORETY - GUAPOY - PUENTE VIEJO	MUNICIPIO: CAMIRI
PROVINCIA: CORDILLERA	DEPARTAMENTO: SANTA CRUZ

DISEÑO ARQUITECTÓNICO:	REVISADO Y APROBADO :	FECHA: DICIEMBRE/2023
		SUPERFICIE CONSTRUIDA: ÁREAS SEMILIBERTAS AL 50%: 64.74 m²
		LAMINA: 19/22

FACHADAS

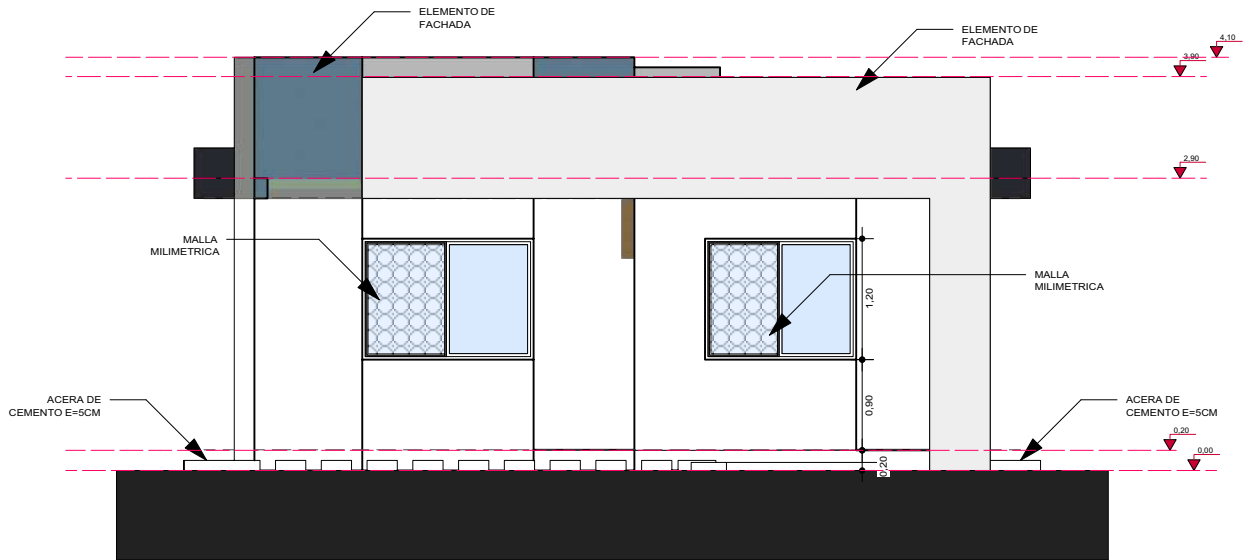

10 FACHADA PRINCIPAL
Scale: 1:75

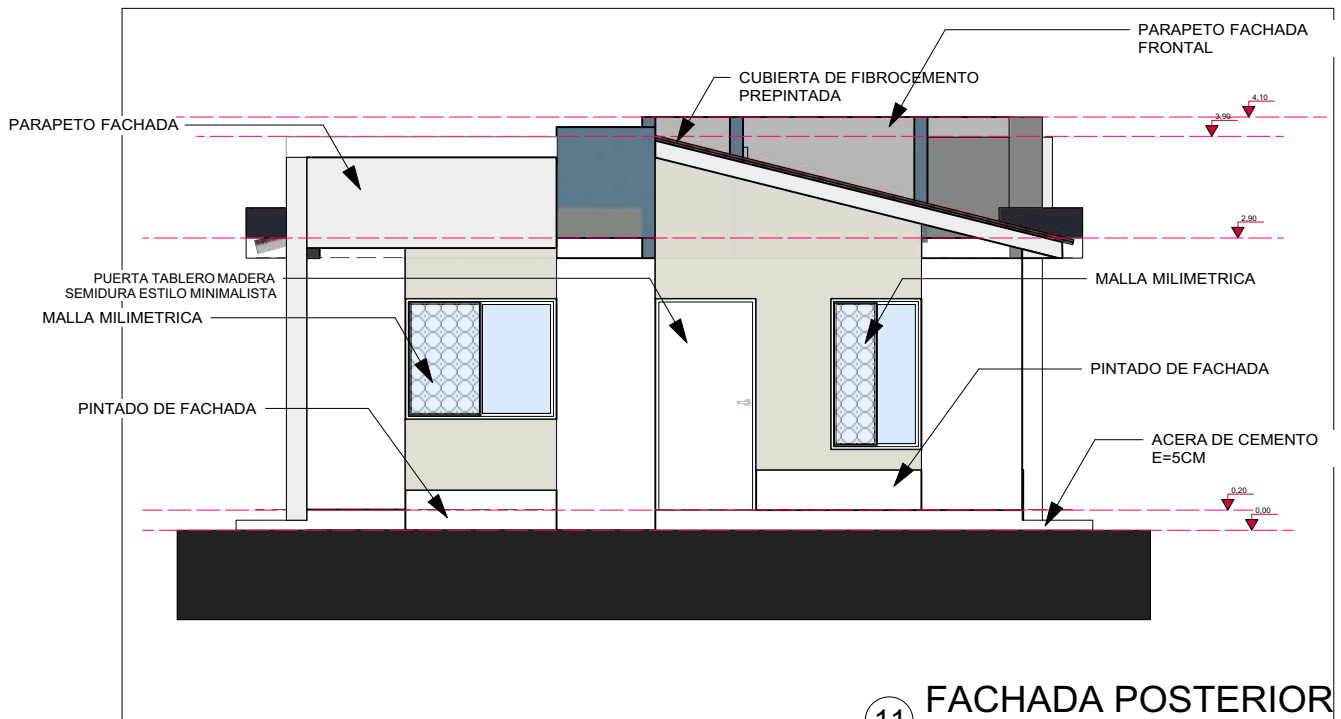

11 FACHADA POSTERIOR
Scale: 1:75

AGENCIA ESTATAL DE VIVIENDA - AEVIVIENDA	
NOMBRE DEL PROYECTO: PROYECTO DE VIVIENDA NUEVA AUTOCONSTRUCCIÓN EN EL MUNICIPIO	
DE CAMIRI - EASE (X) 2023 - SANTA CRUZ	
COMUNIDADES: CHORETY - GUAPOY - PUENTE VIEJO	MUNICIPIO: CAMIRI
PROVINCIA: CORDILLERA	DEPARTAMENTO: SANTA CRUZ

DISEÑO ARQUITECTÓNICO:	REVISADO Y APROBADO :	FECHA: DICIEMBRE/2023
		SUPERFICIE CONSTRUIDA: ÁREAS SEMICUBIERTAS AL 50% 64.74 m²
		LAMINA: 9 / 22



VISTAS 3D EXTERIOR

AGENCIA ESTATAL DE VIVIENDA - AEVIVIENDA		DISEÑO ARQUITECTÓNICO:	REVISADO Y APROBADO :	FECHA: DICIEMBRE/2023
NOMBRE DEL PROYECTO: PROYECTO DE VIVIENDA NUEVA AUTOCONSTRUCCIÓN EN EL MUNICIPIO				SUPERFICIE CONSTRUIDA: ÁREAS SEMICUBIERTAS AL 50% 64.74 m²
DE CAMIRI - EASE (X) 2023 - SANTA CRUZ				LAMINA:
COMUNIDADES: CHORETY - GUAPOY - PUENTE VIEJO	MUNICIPIO: CAMIRI	20/22		
PROVINCIA: CORDILLERA	DEPARTAMENTO: SANTA CRUZ			

FACHADAS

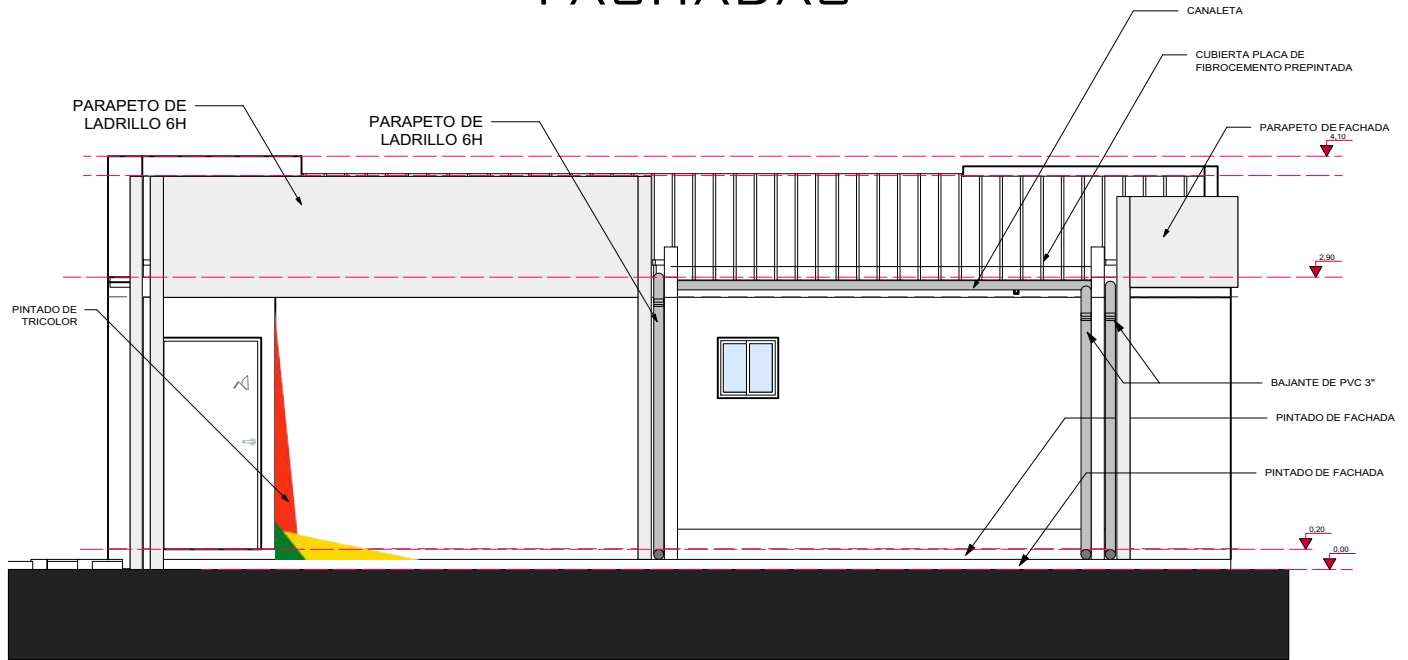

12 FACHADA LATERAL DERECHA
Scale: 1:75

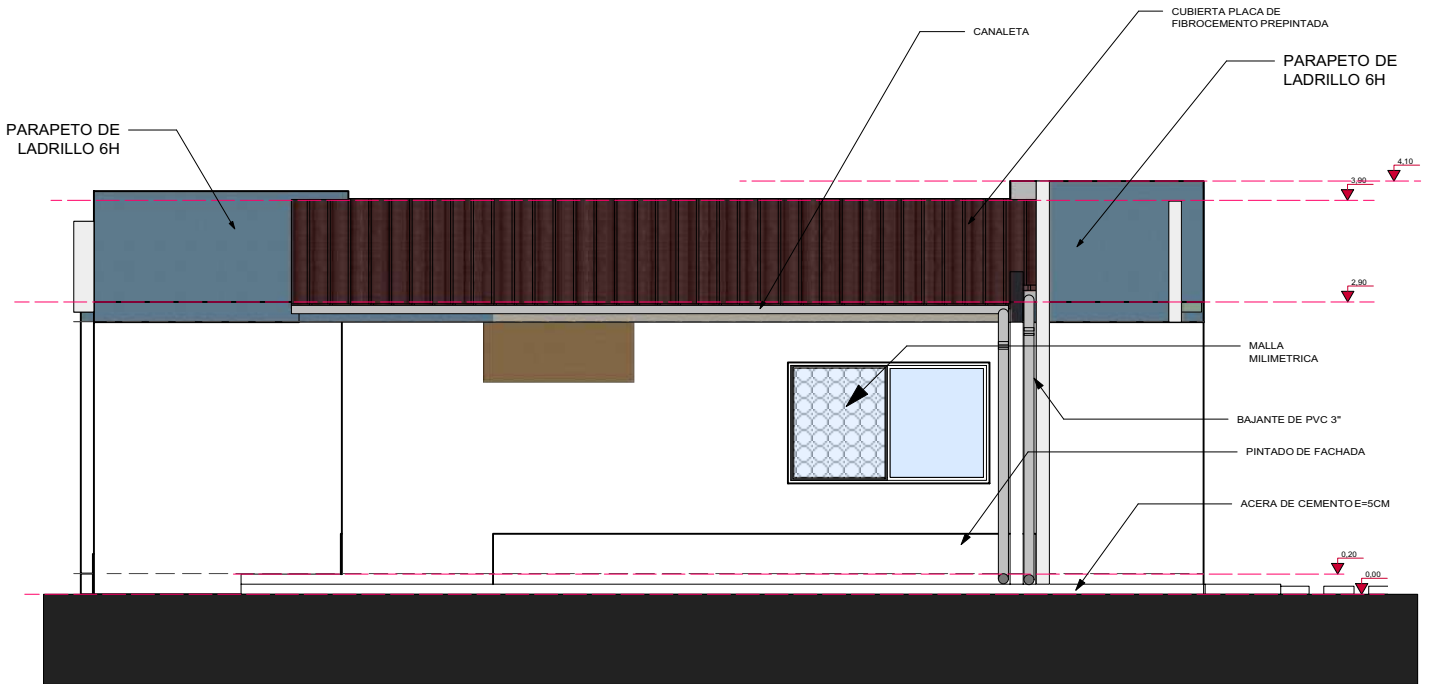

13 FACHADA LATERAL IZQUIERDA
Scale: 1:75

AGENCIA ESTATAL DE VIVIENDA - AEVIENDA	
NOMBRE DEL PROYECTO: PROYECTO DE VIVIENDA NUEVA AUTOCONSTRUCCIÓN EN EL MUNICIPIO	
DE CAMIRI - EASE (X) 2023 - SANTA CRUZ	
COMUNIDADES: CHORETY - GUAPOY - PUENTE VIEJO	MUNICIPIO: CAMIRI
PROVINCIA: CORDILLERA	DEPARTAMENTO: SANTA CRUZ

DISEÑO ARQUITECTÓNICO:	REVISADO Y APROBADO :	FECHA: DICIEMBRE/2023
		SUPERFICIE CONSTRUIDA: ÁREAS SEMICUBIERTAS AL 50% 64.74 m²
		LAMINA: 10/22



INTERIOR - COCINA

AGENCIA ESTATAL DE VIVIENDA - AEVIVIENDA	
NOMBRE DEL PROYECTO: PROYECTO DE VIVIENDA NUEVA AUTOCONSTRUCCIÓN EN EL MUNICIPIO	
DE CAMIRI - EASE (X) 2023 - SANTA CRUZ	
COMUNIDADES: CHORETY - GUAPOY - PUENTE VIEJO	MUNICIPIO: CAMIRI
PROVINCIA: CORDILLERA	DEPARTAMENTO: SANTA CRUZ

DISEÑO ARQUITECTÓNICO:	REVISADO Y APROBADO :	FECHA: DICIEMBRE/2023
		SUPERFICIE CONSTRUIDA: ÁREAS SEMICUBIERTAS AL 50%: 64.74 m²
		LAMINA: 21/22

INSTALACIONES ELECTRICAS

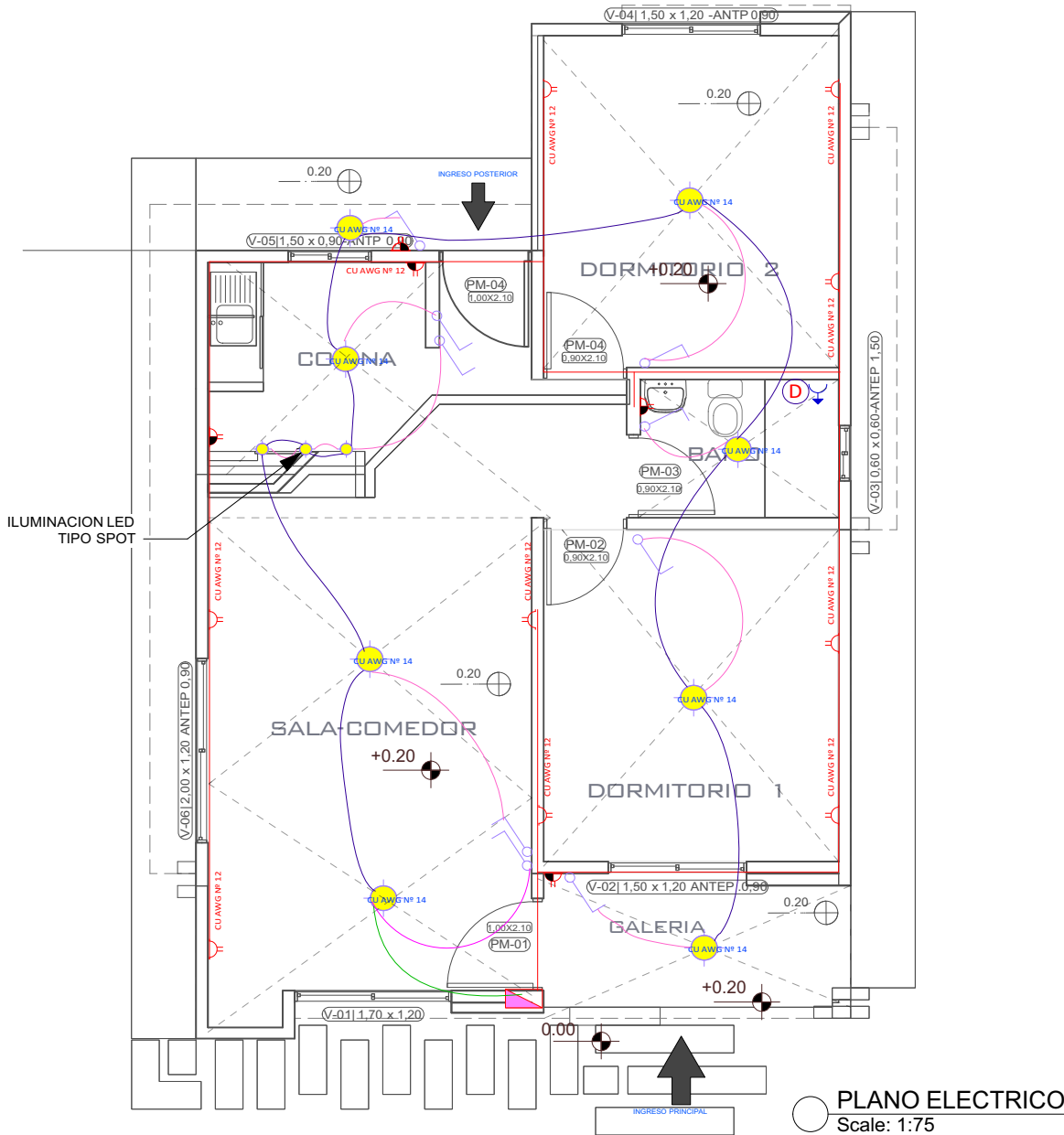

REFERENCIAS	
	Tablero de Distribución
	Iluminación Led
	Interruptor simple
	Tomacorriente Doble H= 0.40 m
	Tomacorriente Doble H= 1.20 m
	Térmico Ducha
	2 Alambre Aislado CU AWG Nº 14
	2 Alambre Aislado CU AWG Nº 12
	2 Alambre Aislado CU AWG Nº 10
	CIRCUITO
	Iluminacion
	Tomacorriente
	Ducha

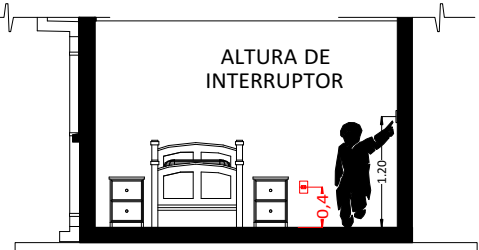

CORTE REFERENCIAL

AGENCIA ESTATAL DE VIVIENDA - AEVIVIENDA	
NOMBRE DEL PROYECTO: PROYECTO DE VIVIENDA NUEVA AUTOCONSTRUCCIÓN EN EL MUNICIPIO DE CAMIRI - EASE (X) 2023 - SANTA CRUZ	
COMUNIDADES: CHORETY - GUAPOY - PUENTE VIEJO	MUNICIPIO: CAMIRI
PROVINCIA: CORDILLERA	DEPARTAMENTO: SANTA CRUZ

DISEÑO ARQUITECTÓNICO:	REVISADO Y APROBADO :	FECHA: DICIEMBRE/2023
		SUPERFICIE CONSTRUIDA: ÁREAS SEMICUBIERTAS AL SON: 64.74 m²
		LAMINA: 11/22



INTERIOR - SALA COMEDOR

AGENCIA ESTATAL DE VIVIENDA - AEVIVIENDA		DISEÑO ARQUITECTÓNICO:	REVISADO Y APROBADO :	FECHA: DICIEMBRE/2023
NOMBRE DEL PROYECTO: PROYECTO DE VIVIENDA NUEVA AUTOCONSTRUCCIÓN EN EL MUNICIPIO				SUPERFICIE CONSTRUIDA: ÁREAS SEMICUBIERTAS AL 50% 64.74 m²
DE CAMIRI - EASE (X) 2023 - SANTA CRUZ				LAMINA:
COMUNIDADES: CHORETY - GUAPOY - PUENTE VIEJO	MUNICIPIO: CAMIRI			22/22
PROVINCIA: CORDILLERA	DEPARTAMENTO: SANTA CRUZ			