

# PLANO DE CIMIENTOS

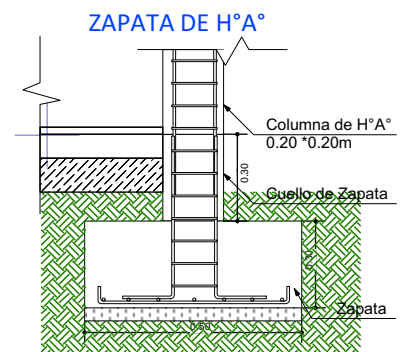
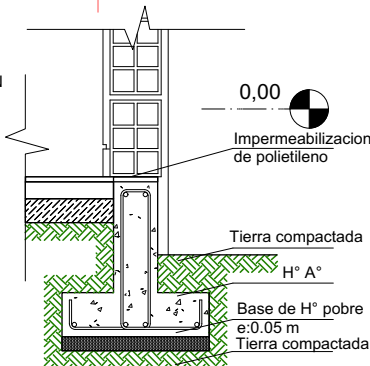
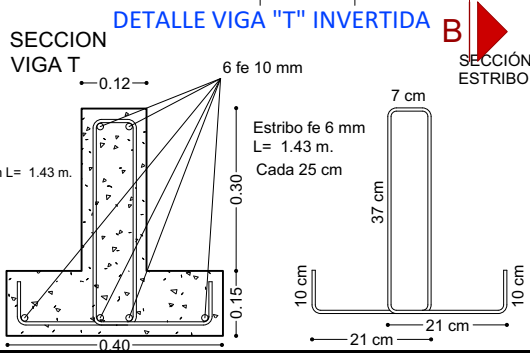
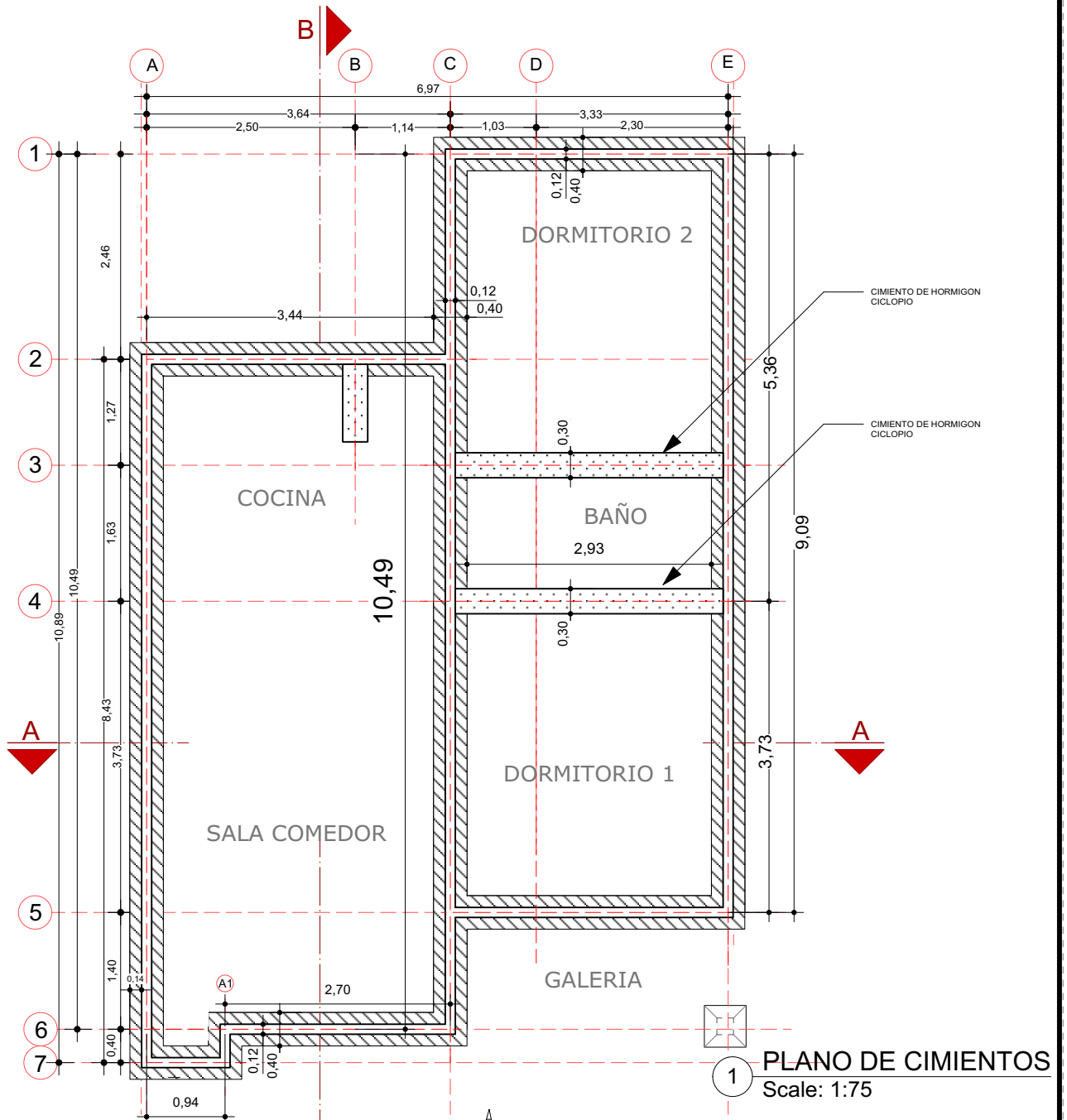

<b>AGENCIA ESTATAL DE VIVIENDA - AEVIVIENDA</b>	
NOMBRE DEL PROYECTO: <b>PROYECTO DE VIVIENDA NUEVA AUTOCONSTRUCCION EN EL MUNICIPIO DE PORONGO - FASE (VI) 2023 - SANTA CRUZ</b>	
COMUNIDADES: <b>NUEVA PALESTINA SANTA FE DE AMBORO</b>	MUNICIPIO: <b>PORONGO</b>
PROVINCIA: <b>ANDRES IBAÑEZ</b>	DEPARTAMENTO: <b>SANTA CRUZ</b>

DISEÑO ARQUITECTÓNICO:	REVISADO Y APROBADO :	FECHA: <b>NOVIEMBRE/2023</b>
		SUPERFICIE CONSTRUIDA: ÁREAS SEMICUBERTAS AL 50% <b>64.74 m<sup>2</sup></b>
		LAMINA: <b>1/22</b>

# INSTALACIONES HIDRAULICAS

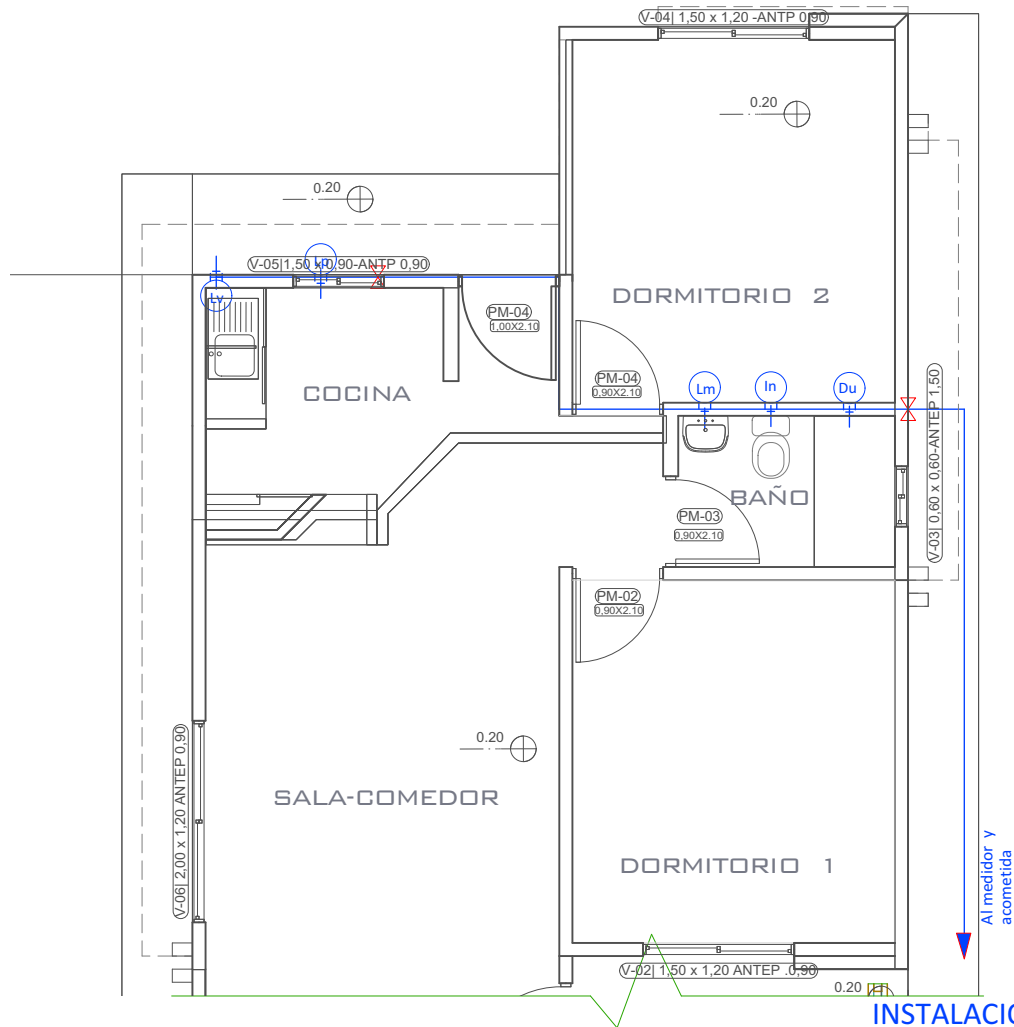

**INSTALACION HIDRAULICA**  
ESC. 1:75

**PLANO ESQUEMATICO ISOMETRICO - DE**  
**INSTALACION HIDRAULICA**  
ESC. 1:75

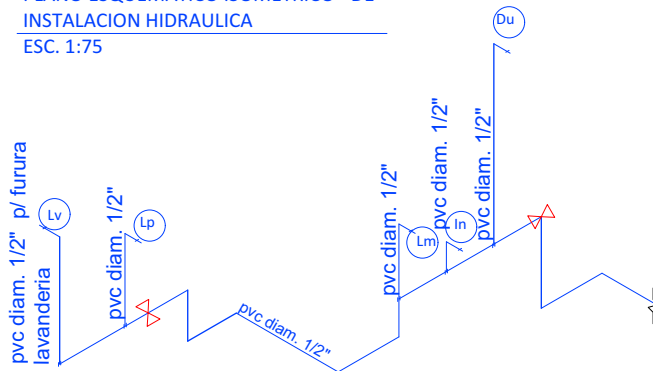

REFERENCIAS	
	TAP - Tubería de Agua Potable
	LLp - Llave de Paso
	Lp - Lavamanos
	In - Inodoro
	Lp - Lavaplatos
	Du - Ducha
	Lv - Lavandería (punto p/ futura lav.)

<b>AGENCIA ESTATAL DE VIVIENDA - AEVIVIENDA</b>	
NOMBRE DEL PROYECTO: <b>PROYECTO DE VIVIENDA NUEVA AUTOCONSTRUCCION EN EL MUNICIPIO DE PORONGO - FASE (VI) 2023 - SANTA CRUZ</b>	
COMUNIDADES: NUEVA PALESTINA SANTA FE DE AMBORO	MUNICIPIO: <b>PORONGO</b>
PROVINCIA: <b>ANDRES IBAÑEZ</b>	DEPARTAMENTO: <b>SANTA CRUZ</b>

DISEÑO ARQUITECTÓNICO:	REVISADO Y APROBADO :	FECHA: <b>NOVIEMBRE/2023</b>
		SUPERFICIE CONSTRUIDA: ÁREAS SEMICUBIERTAS AL 50% <b>64.74 m<sup>2</sup></b>
		LAMINA: <b>12/22</b>

# PLANO TECNICO ACOTADO

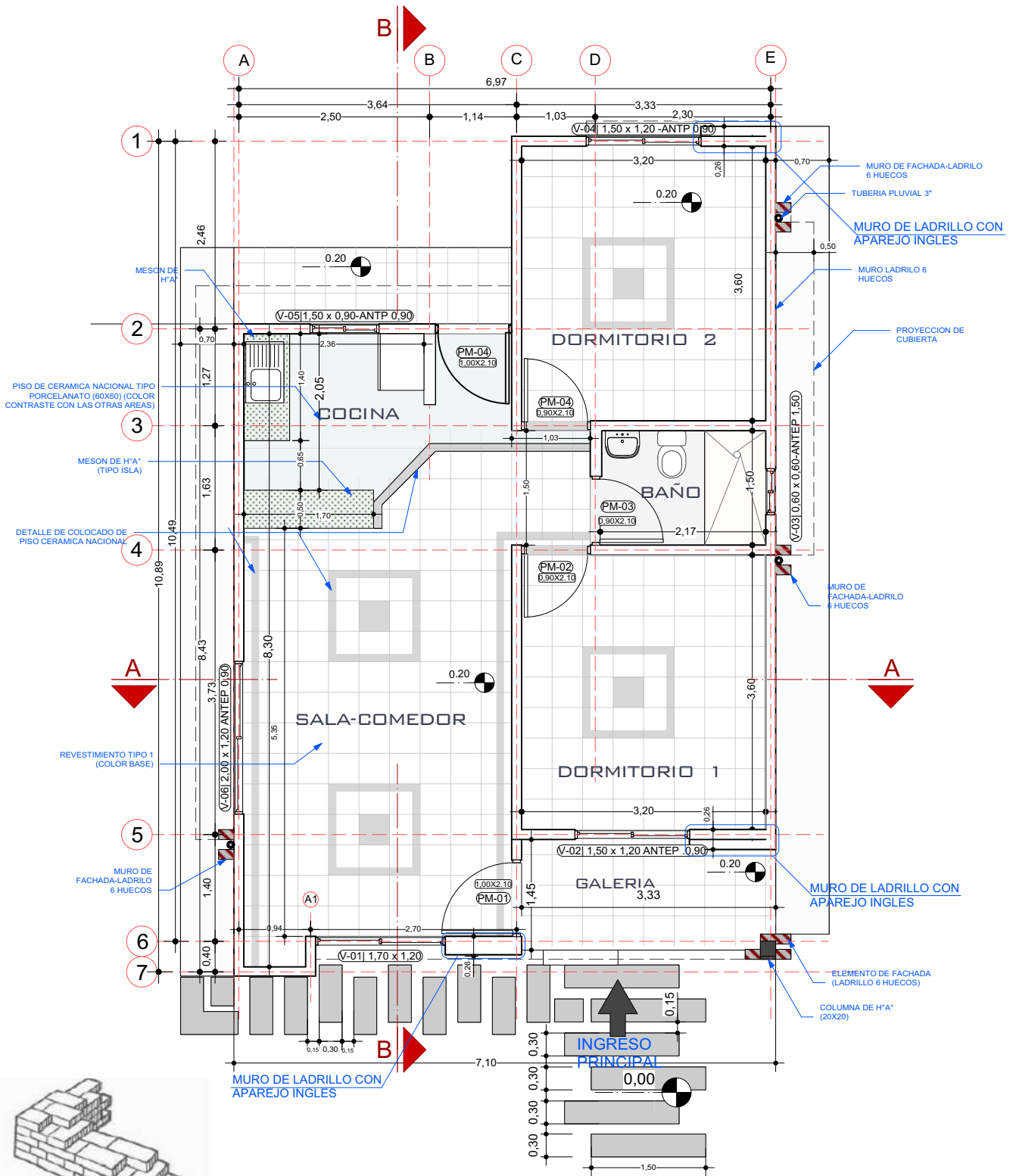

2 PLANO PLANTA TECNICA ACOTADA  
Scale: 1:75

## AGENCIA ESTATAL DE VIVIENDA - AEVIVIENDA

NOMBRE DEL PROYECTO:  
**PROYECTO DE VIVIENDA NUEVA AUTOCONSTRUCCION EN EL MUNICIPIO DE PORONGO - FASE (VI) 2023 -SANTA CRUZ**

COMUNIDADES:  
NUEVA PALESTINA  
SANTA FE DE AMBORO

MUNICIPIO:  
PORONGO

PROVINCIA: ANDRES IBAÑEZ

DEPARTAMENTO: SANTA CRUZ

DISÑO ARQUITECTÓNICO:

REVISADO Y APROBADO :

FECHA: **NOVIEMBRE/2023**

SUPERFICIE CONSTRUIDA:  
ÁREAS SEMICUBIERTAS AL 50% **64.74 m<sup>2</sup>**





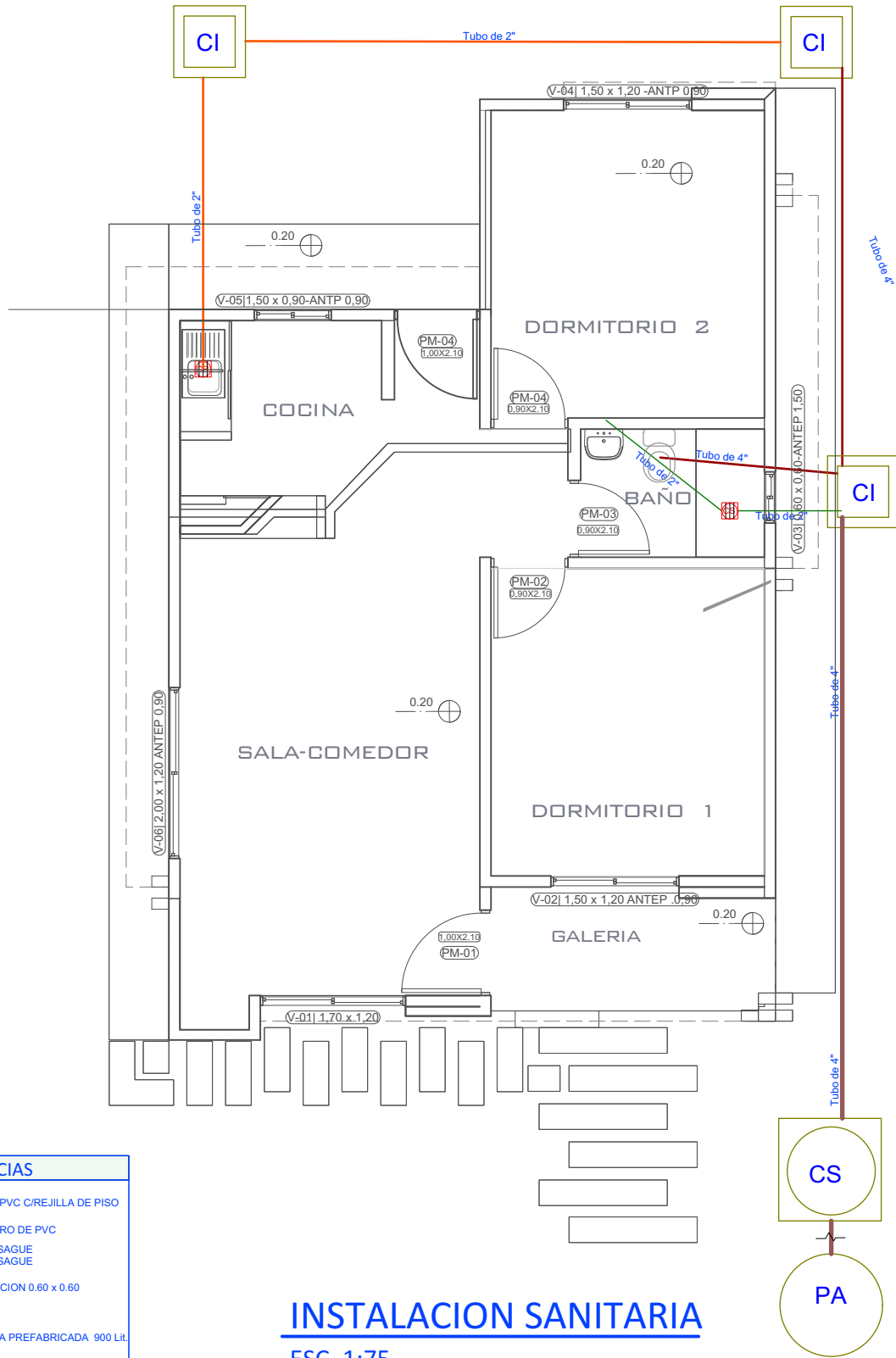

LAMINA:

**2/22**

# INSTALACIONES SANITARIAS



## REFERENCIAS

-  CAJA SIFONADA PVC C/REJILLA DE PISO
-  CAJA DE REGISTRO DE PVC
-  TUBO PVC 4" DESAGUE
-  TUBO PVC 2" DESAGUE
-  CAMARA INSPECCION 0.60 x 0.60
-  CÁMARA SÉPTICA PREFABRICADA 900 LIT.
-  POZO ABSORBENTE d = 1.50 m.

## INSTALACION SANITARIA

ESC. 1:75

### AGENCIA ESTATAL DE VIVIENDA - AEVIVIENDA

NOMBRE DEL PROYECTO:  
**PROYECTO DE VIVIENDA NUEVA AUTOCONSTRUCCION EN EL MUNICIPIO DE PORONGO - FASE (VI) 2023 -SANTA CRUZ**

COMUNIDADES:  
 NUEVA PALESTINA  
 SANTA FE DE AMBORO

MUNICIPIO:  
 PORONGO

PROVINCIA: ANDRÉS IBÁÑEZ

DEPARTAMENTO: SANTA CRUZ

DISEÑO ARQUITECTÓNICO:

REVISADO Y APROBADO :

FECHA: **NOVIEMBRE/2023**

SUPERFICIE CONSTRUIDA:  
 ÁREAS SEMICUBIERTAS AL 50% **64.74 m<sup>2</sup>**

LAMINA:

**13/22**

# PLANO AMOBLADO

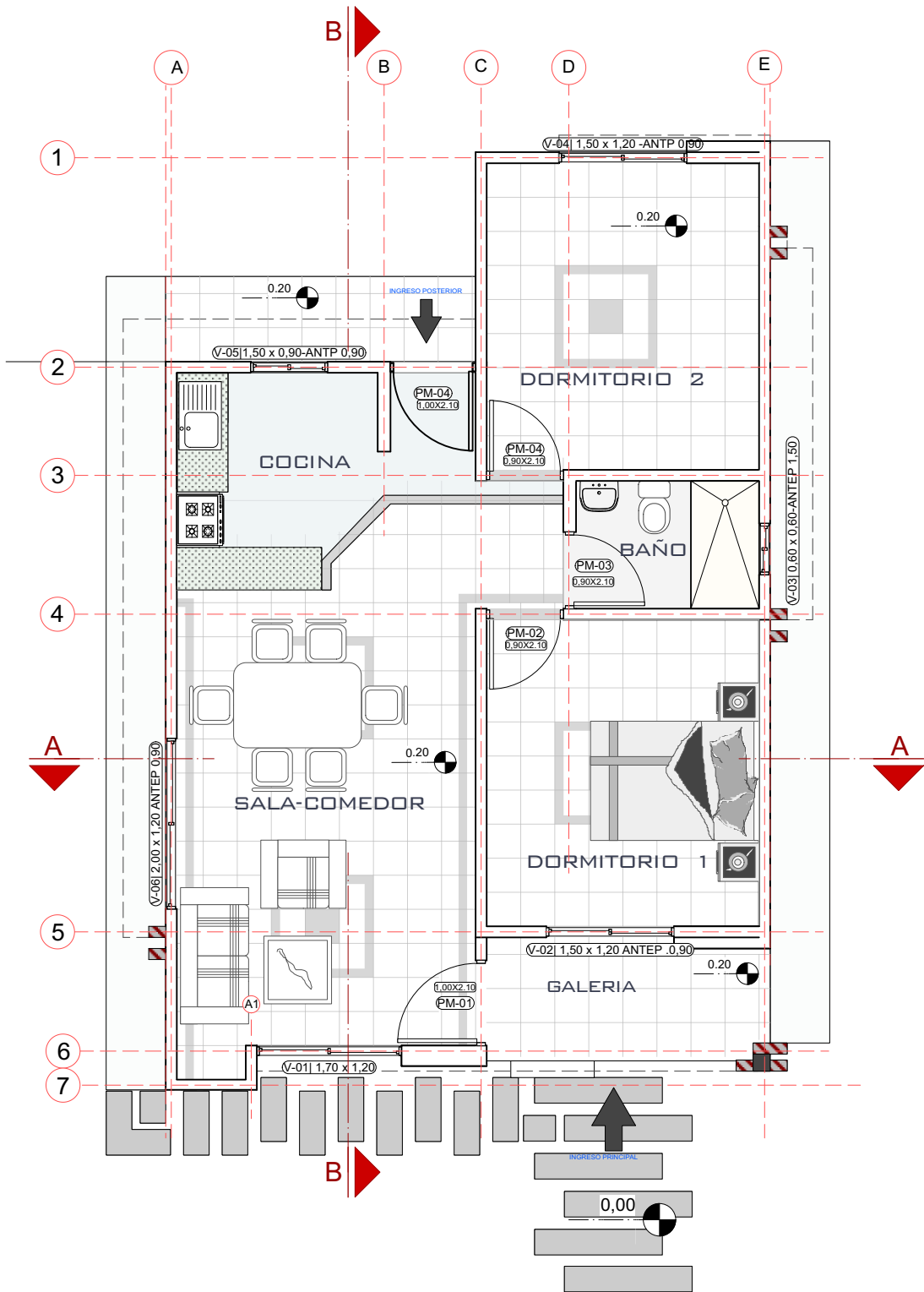

3 PLANO PLANTA AMOBLADA  
Scale: 1:75

<b>AGENCIA ESTATAL DE VIVIENDA - AEVIVIENDA</b>	
NOMBRE DEL PROYECTO: <b>PROYECTO DE VIVIENDA NUEVA AUTOCONSTRUCCION EN EL MUNICIPIO DE PORONGO - FASE (VI) 2023 -SANTA CRUZ</b>	
COMUNIDADES: NUEVA PALESTINA SANTA FE DE AMBORO	MUNICIPIO: PORONGO
PROVINCIA: ANDRES IBAÑEZ	DEPARTAMENTO: SANTA CRUZ

DISEÑO ARQUITECTÓNICO:	REVISADO Y APROBADO :	FECHA: <b>NOVIEMBRE/2023</b>
		SUPERFICIE CONSTRUIDA: ÁREAS SEMICUBIERTAS AL 50% <b>64.74 m<sup>2</sup></b>
		LAMINA: <b>3/22</b>

# DETALLES CONSTRUCTIVOS

LADRILLO ADOBITO

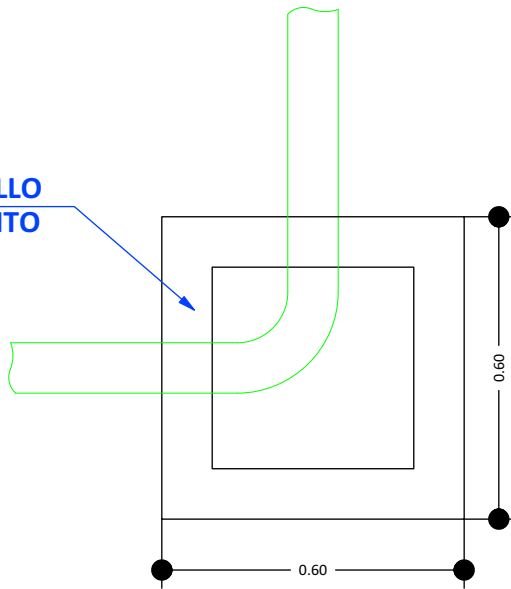

**CÁMARA DE INSPECCIÓN  
(0,60 x 0,60)**

AGARRADERA  
Fe 5/16"

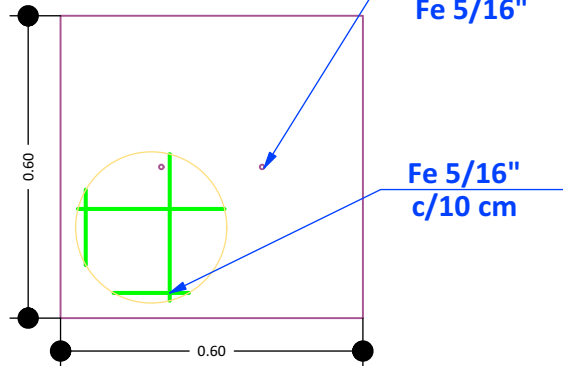

**TAPA DE HºAº**

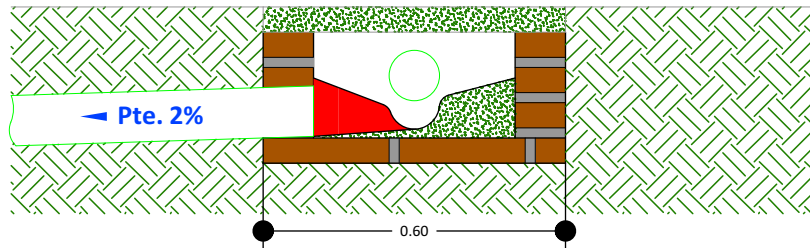

**DETALLE CÁMARA DE  
INSPECCIÓN (0,60 x 0,60)**

## DETALLE CÁMARA DE INSPECCIÓN

S/Esc.

<b>AGENCIA ESTATAL DE VIVIENDA - AEVIVIENDA</b>		DISEÑO ARQUITECTÓNICO:	REVISADO Y APROBADO :	FECHA: <b>NOVIEMBRE/2023</b>
NOMBRE DEL PROYECTO: <b>PROYECTO DE VIVIENDA NUEVA AUTOCONSTRUCCION EN EL MUNICIPIO DE PORONGO - FASE (VI) 2023 -SANTA CRUZ</b>				SUPERFICIE CONSTRUIDA: ÁREAS SEMI-LIBERTAS AL 50% <b>64.74 m<sup>2</sup></b>
COMUNIDADES: NUEVA PALESTINA SANTA FE DE AMBORO	MUNICIPIO: PORONGO			LAMINA: <b>14/22</b>
PROVINCIA: <b>ANDRES IBAÑEZ</b>	DEPARTAMENTO: <b>SANTA CRUZ</b>			

# PLANO DE VIGAS

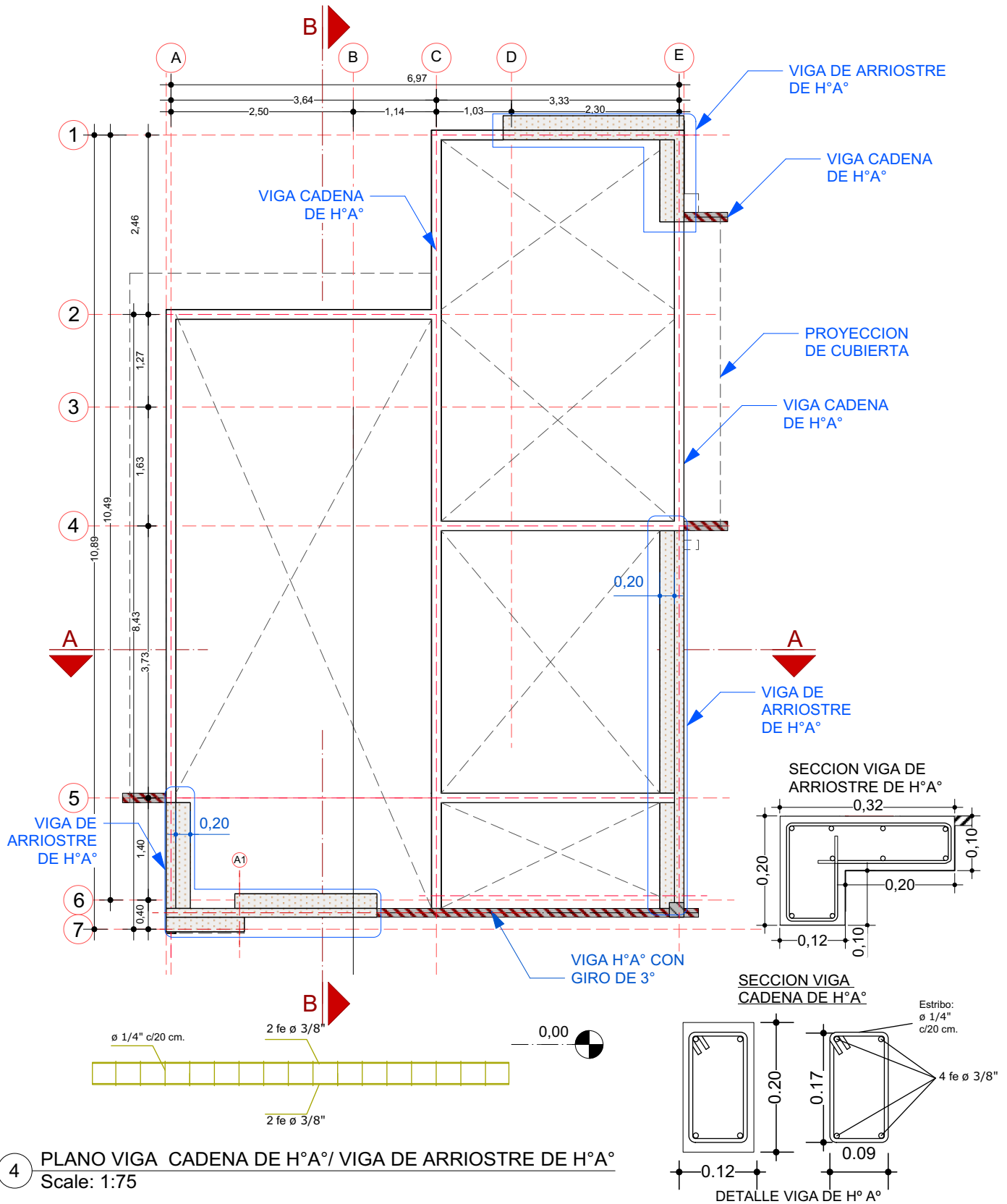

<b>AGENCIA ESTATAL DE VIVIENDA - AEVIVIENDA</b>	
NOMBRE DEL PROYECTO: <b>PROYECTO DE VIVIENDA NUEVA AUTOCONSTRUCCION EN EL MUNICIPIO DE PORONGO - FASE (VI) 2023 - SANTA CRUZ</b>	
COMUNIDADES: <b>NUEVA PALESTINA SANTA FE DE AMBORO</b>	MUNICIPIO: <b>PORONGO</b>
PROVINCIA: <b>ANDRES IBAÑEZ</b>	DEPARTAMENTO: <b>SANTA CRUZ</b>

DISEÑO ARQUITECTÓNICO:	REVISADO Y APROBADO :	FECHA: <b>NOVIEMBRE/2023</b>
		SUPERFICIE CONSTRUIDA: ÁREAS SEMICUBIERTAS AL 50% <b>64.74 m<sup>2</sup></b>
		LAMINA: <b>4/22</b>

# DETALLES CONSTRUCTIVOS

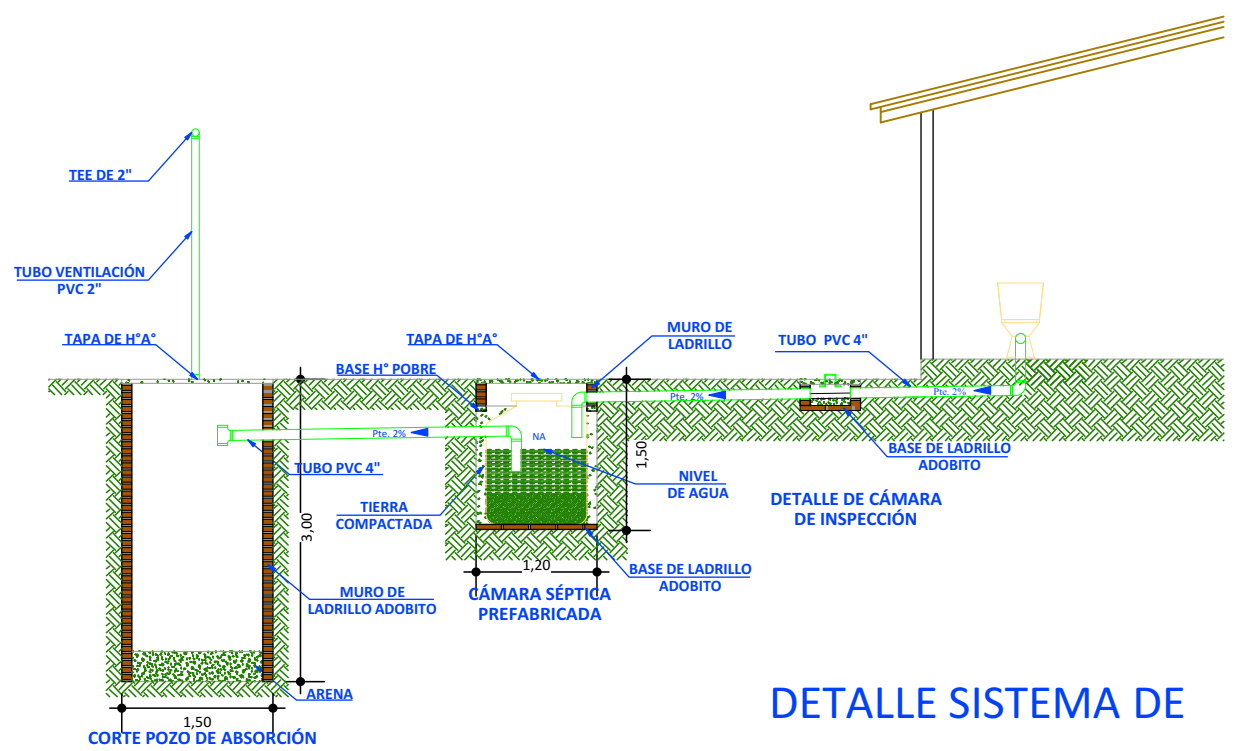
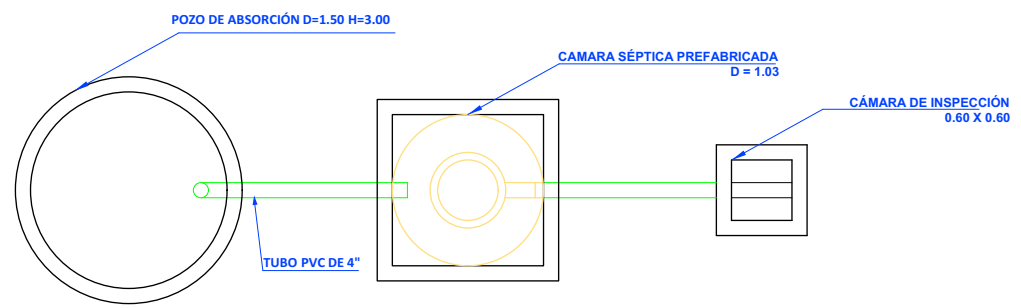
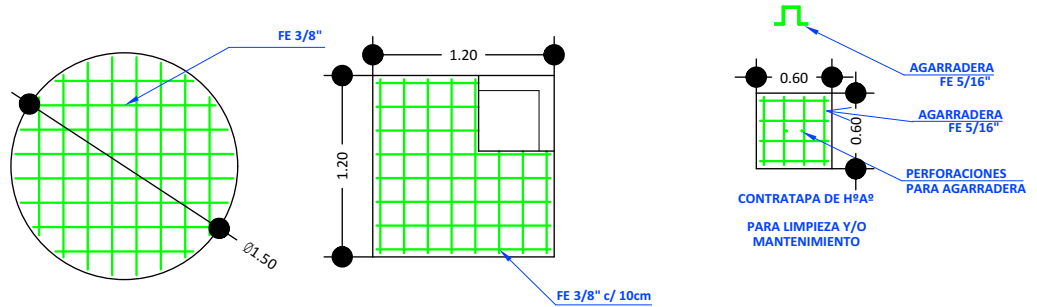

DETALLE SISTEMA DE  
DESCARGA - CORTE  
S/ Esc.

<b>AGENCIA ESTATAL DE VIVIENDA - AEVIVIENDA</b>	
NOMBRE DEL PROYECTO: <b>PROYECTO DE VIVIENDA NUEVA AUTOCONSTRUCCION EN EL MUNICIPIO DE PORONGO - FASE (VI) 2023 -SANTA CRUZ</b>	
COMUNIDADES: NUEVA PALESTINA SANTA FE DE AMBORO	MUNICIPIO: PORONGO
PROVINCIA: ANDRES IBAÑEZ	DEPARTAMENTO: SANTA CRUZ

DISEÑO ARQUITECTÓNICO:	REVISADO Y APROBADO :	FECHA: <b>NOVIEMBRE/2023</b>
		SUPERFICIE CONSTRUIDA: ÁREAS SEMICUBIERTAS AL 50% <b>64.74 m²</b>
		LAMINA: <b>15/22</b>



# PLANO ESTRUCTURA DE CUBIERTA

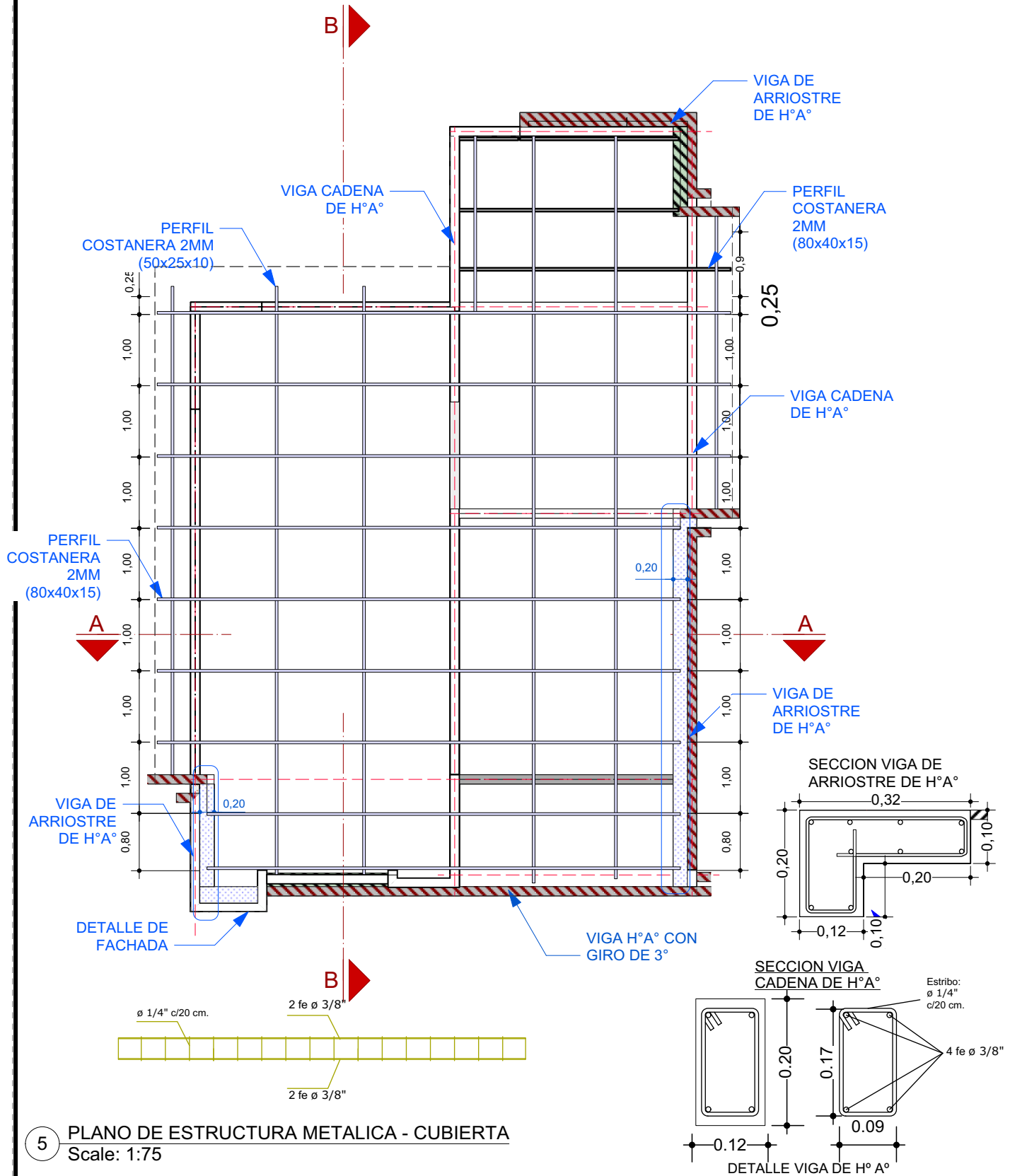

5 PLANO DE ESTRUCTURA METALICA - CUBIERTA  
Scale: 1:75

<b>AGENCIA ESTATAL DE VIVIENDA - AEVIVIENDA</b>	
NOMBRE DEL PROYECTO: <b>PROYECTO DE VIVIENDA NUEVA AUTOCONSTRUCCION EN EL MUNICIPIO DE PORONGO - FASE (VI) 2023 -SANTA CRUZ</b>	
COMUNIDADES: NUEVA PALESTINA SANTA FE DE AMBORO	MUNICIPIO: PORONGO
PROVINCIA: ANDRES IBAÑEZ	DEPARTAMENTO: SANTA CRUZ

DISEÑO ARQUITECTÓNICO:	REVISADO Y APROBADO :	FECHA: <b>NOVIEMBRE/2023</b>
		SUPERFICIE CONSTRUIDA: ÁREAS SEMICUBIERTAS AL SOLO: <b>64.74 m<sup>2</sup></b>
		LAMINA: <b>5 / 22</b>

# DETALLES CONSTRUCTIVOS

V Ventana (1,70x1,20)

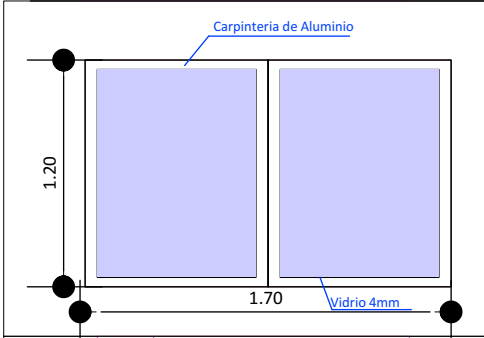

V Ventana (1,50x1,20)

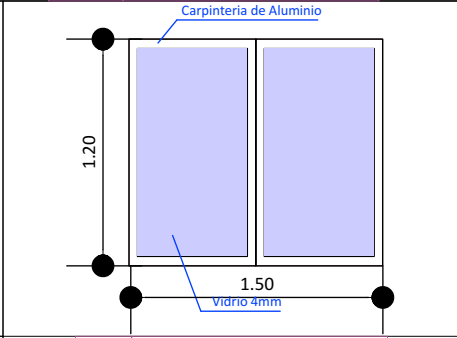

V Ventana (0,60x0,60)

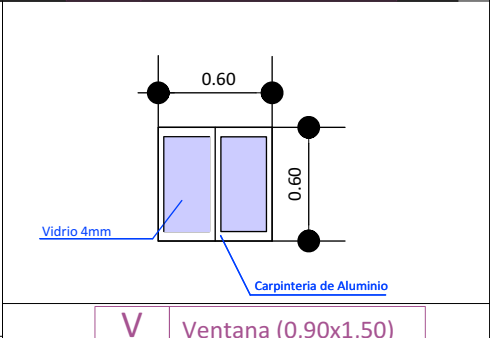

V Ventana (2,00x1,20)

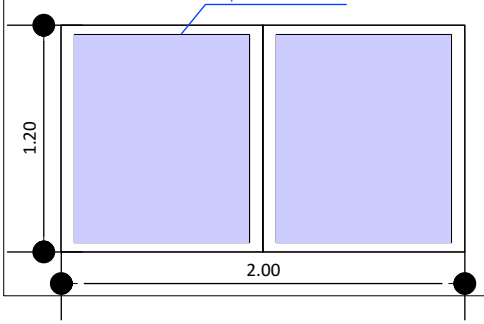

V Ventana (0,90x1,50)



V Ventana (0,90x1,50)

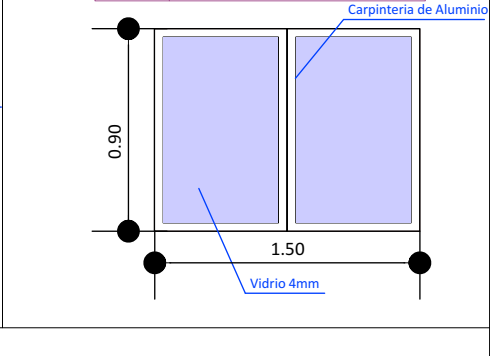

VENTANAS DE ALUMINIO LINEA 20 CON VIDRIO 4 mm

## DETALLE DE PUERTAS TABLERO MADERA SEMIDURA ESTILO MINIMALISTA

PUERTAS INTERNAS

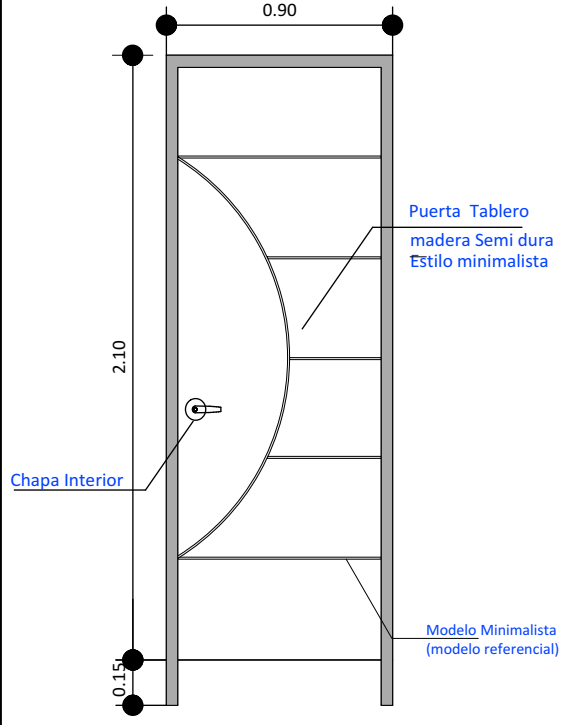

Marco Empotrado de madera dura

PUERTAS PRINCIPALES

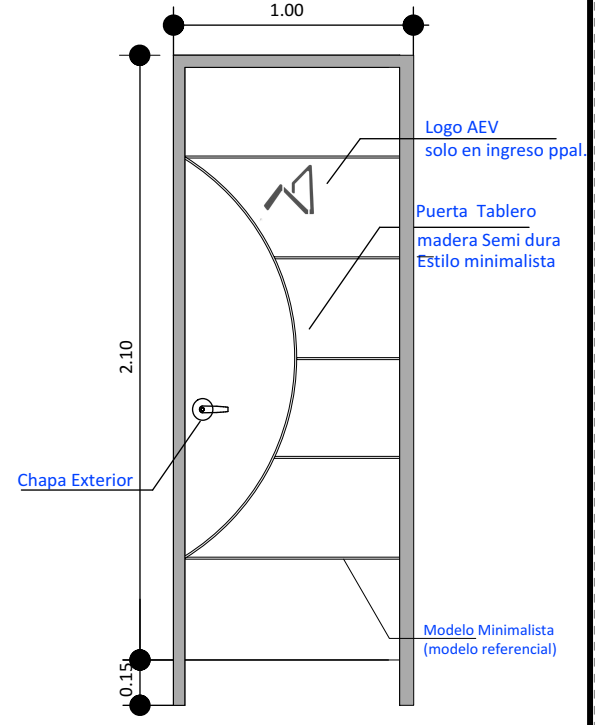

Marco Empotrado de madera dura

<b>AGENCIA ESTATAL DE VIVIENDA - AEVIVIENDA</b>	
NOMBRE DEL PROYECTO: <b>PROYECTO DE VIVIENDA NUEVA AUTOCONSTRUCCION EN EL MUNICIPIO DE PORONGO - FASE (VI) 2023 -SANTA CRUZ</b>	
COMUNIDADES: NUEVA PALESTINA SANTA FE DE AMBORO	MUNICIPIO: PORONGO
PROVINCIA: ANDRES IBAÑEZ	DEPARTAMENTO: SANTA CRUZ

DISEÑO ARQUITECTÓNICO:	REVISADO Y APROBADO :	FECHA: <b>NOVIEMBRE/2023</b>
		SUPERFICIE CONSTRUIDA: ÁREAS SEMICUBIERTAS AL 50% <b>64.74 m<sup>2</sup></b>
		LAMINA: <b>16/22</b>

# PLANO DE CUBIERTA

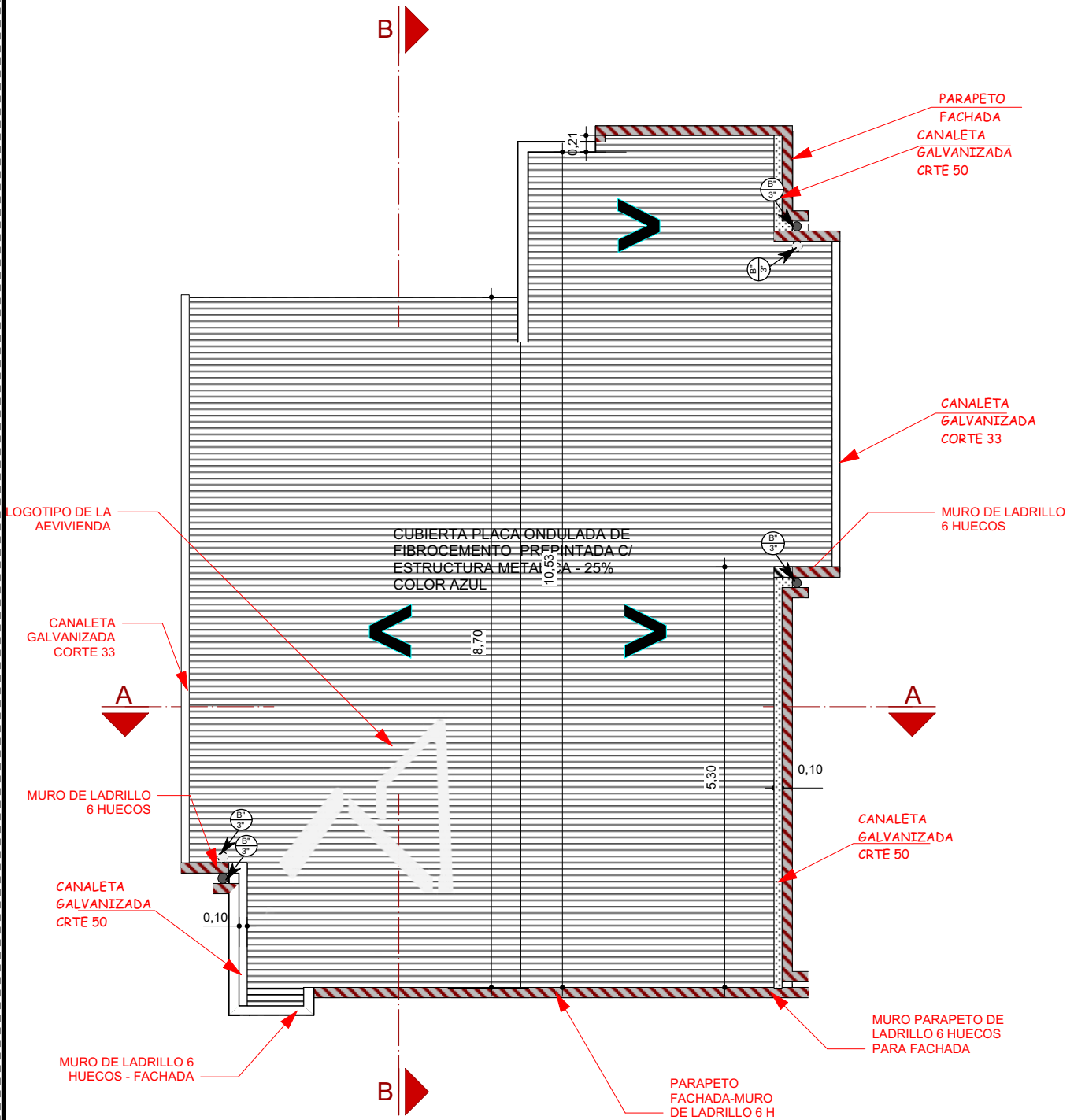

6 PLANO DE CUBIERTA  
Scale: 1:75

<b>AGENCIA ESTATAL DE VIVIENDA - AEVIVIENDA</b>	
NOMBRE DEL PROYECTO: <b>PROYECTO DE VIVIENDA NUEVA AUTOCONSTRUCCION EN EL MUNICIPIO DE PORONGO - FASE (VI) 2023 -SANTA CRUZ</b>	
COMUNIDADES: NUEVA PALESTINA SANTA FE DE AMBORO	MUNICIPIO: PORONGO
PROVINCIA: ANDRES IBAÑEZ	DEPARTAMENTO: SANTA CRUZ

DISEÑO ARQUITECTÓNICO:	REVISADO Y APROBADO :	FECHA: <b>NOVIEMBRE/2023</b>
		SUPERFICIE CONSTRUIDA: ÁREAS SEMICUBIERTAS AL 50% <b>64.74 m²</b>
		LAMINA: <b>6/22</b>

# IMAGENES 3D - MODELO TOTALÍ



FACHADA FRONTAL

<b>AGENCIA ESTATAL DE VIVIENDA - AEVIVIENDA</b>		DISEÑO ARQUITECTÓNICO:	REVISADO Y APROBADO :	FECHA: <b>NOVIEMBRE/2023</b>
NOMBRE DEL PROYECTO: <b>PROYECTO DE VIVIENDA NUEVA AUTOCONSTRUCCION EN EL MUNICIPIO DE PORONGO - FASE (VI) 2023 -SANTA CRUZ</b>				SUPERFICIE CONSTRUIDA: ÁREAS SEMICUBIERTAS AL 50% <b>64.74 m<sup>2</sup></b>
COMUNIDADES: NUEVA PALESTINA SANTA FE DE AMBORO	MUNICIPIO: PORONGO			LAMINA: <b>17/22</b>
PROVINCIA: <b>ANDRÉS IBAÑEZ</b>	DEPARTAMENTO: <b>SANTA CRUZ</b>			

# CORTE DE BORDE

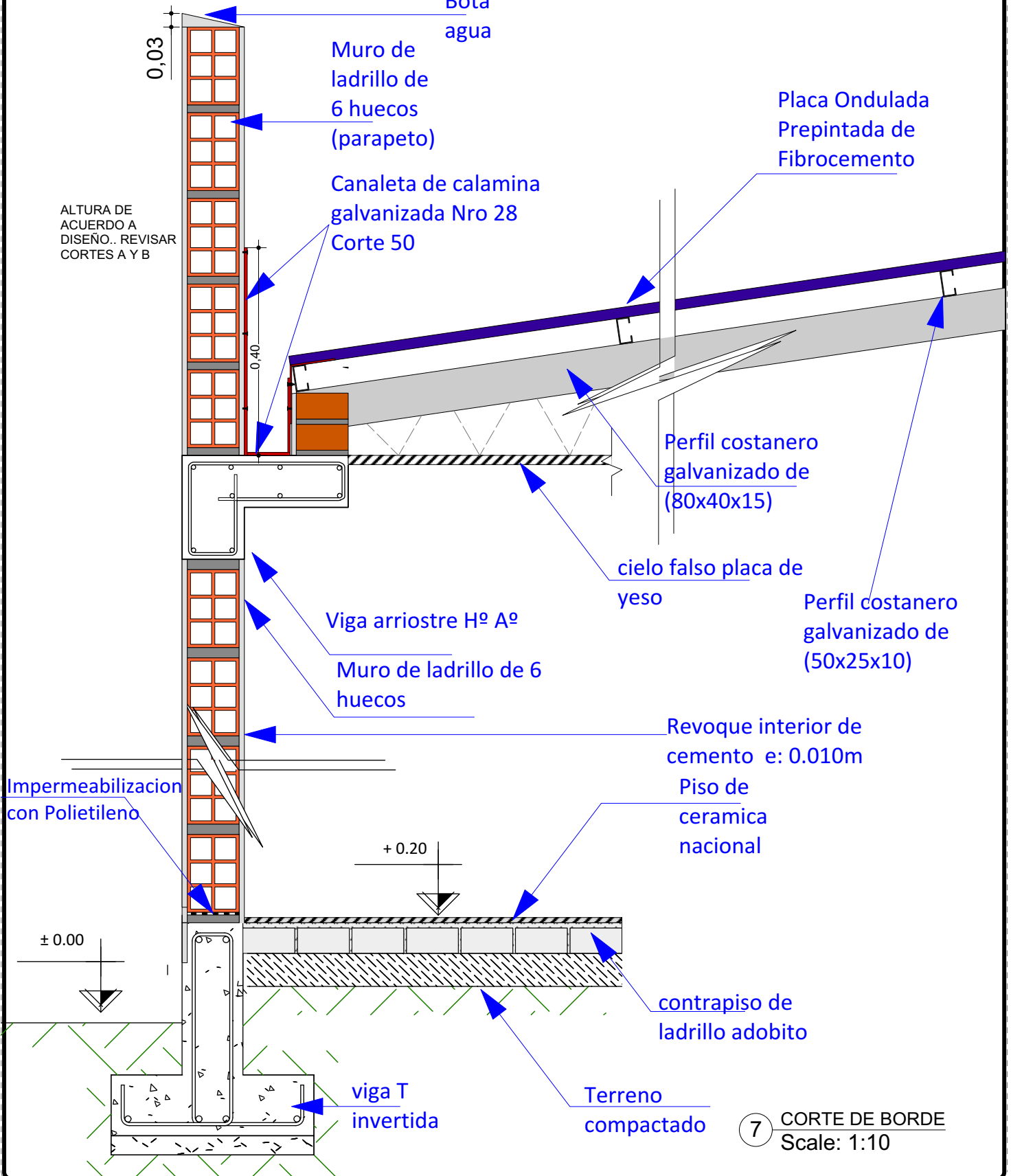

7 CORTE DE BORDE  
Scale: 1:10

<b>AGENCIA ESTATAL DE VIVIENDA - AEVIVIENDA</b>	
NOMBRE DEL PROYECTO: <b>PROYECTO DE VIVIENDA NUEVA AUTOCONSTRUCCION EN EL MUNICIPIO DE PORONGO - FASE (VI) 2023 -SANTA CRUZ</b>	
COMUNIDADES: NUEVA PALESTINA SANTA FE DE AMBORO	MUNICIPIO: PORONGO
PROVINCIA: ANDRES IBAÑEZ	DEPARTAMENTO: SANTA CRUZ

DISEÑO ARQUITECTÓNICO:	REVISADO Y APROBADO :	FECHA: <b>NOVIEMBRE/2023</b>
		SUPERFICIE CONSTRUIDA: ÁREAS SEMICUBERTAS AL 50% <b>64.74 m<sup>2</sup></b>
		LAMINA: <b>7/22</b>

# IMAGENES 3D - MODELO TOTALÍ



FACHADA FRONTAL

<b>AGENCIA ESTATAL DE VIVIENDA - AEVIVIENDA</b>	
NOMBRE DEL PROYECTO: <b>PROYECTO DE VIVIENDA NUEVA AUTOCONSTRUCCION EN EL MUNICIPIO DE PORONGO - FASE (VI) 2023 - SANTA CRUZ</b>	
COMUNIDADES: NUEVA PALESTINA SANTA FE DE AMBORO	MUNICIPIO: PORONGO
PROVINCIA: ANDRES IBAÑEZ	DEPARTAMENTO: SANTA CRUZ

DISEÑO ARQUITECTÓNICO:	REVISADO Y APROBADO :	FECHA: <b>NOVIEMBRE/2023</b>
		SUPERFICIE CONSTRUIDA: ÁREAS SEMICUBIERTAS AL 50% <b>64.74 m<sup>2</sup></b>
		LAMINA: <b>18/22</b>





**FACHADA POSTERIOR**

<b>AGENCIA ESTATAL DE VIVIENDA - AEVIVIENDA</b>		DISEÑO ARQUITECTÓNICO:	REVISADO Y APROBADO :	FECHA: <b>NOVIEMBRE/2023</b>
NOMBRE DEL PROYECTO: <b>PROYECTO DE VIVIENDA NUEVA AUTOCONSTRUCCION EN EL MUNICIPIO DE PORONGO - FASE (VI) 2023 -SANTA CRUZ</b>				SUPERFICIE CONSTRUIDA: ÁREAS SEMICUBERTAS AL 50% <b>64.74 m<sup>2</sup></b>
COMUNIDADES: <b>NUEVA PALESTINA SANTA FE DE AMBORO</b>	MUNICIPIO: <b>PORONGO</b>			LAMINA: <b>19/22</b>
PROVINCIA: <b>ANDRÉS IBAÑEZ</b>	DEPARTAMENTO: <b>SANTA CRUZ</b>			



# FACHADAS

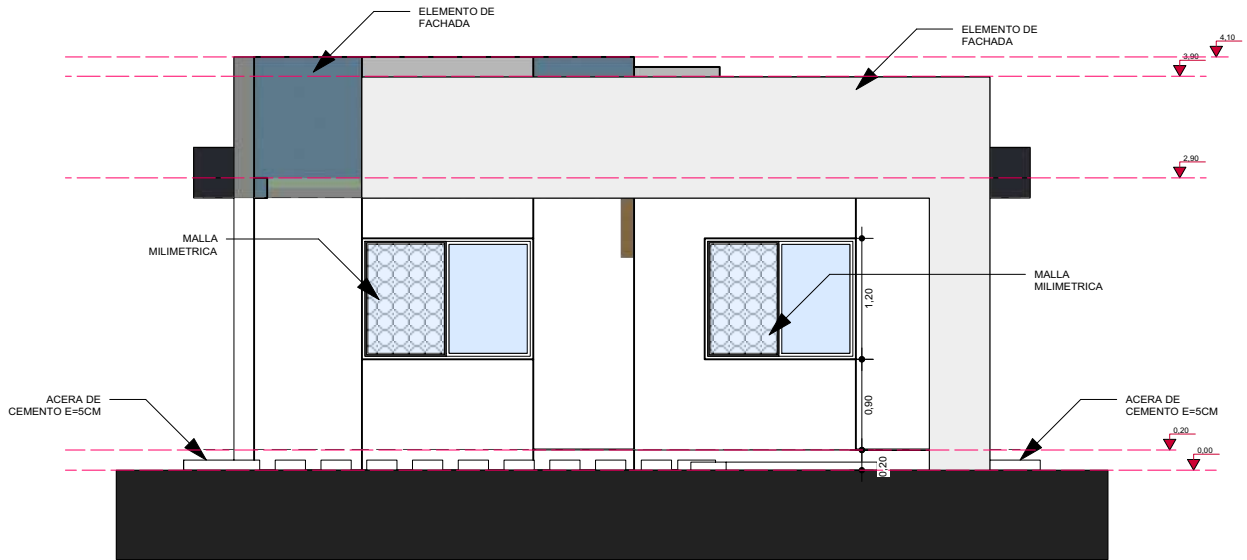

10 FACHADA PRINCIPAL  
Scale: 1:75

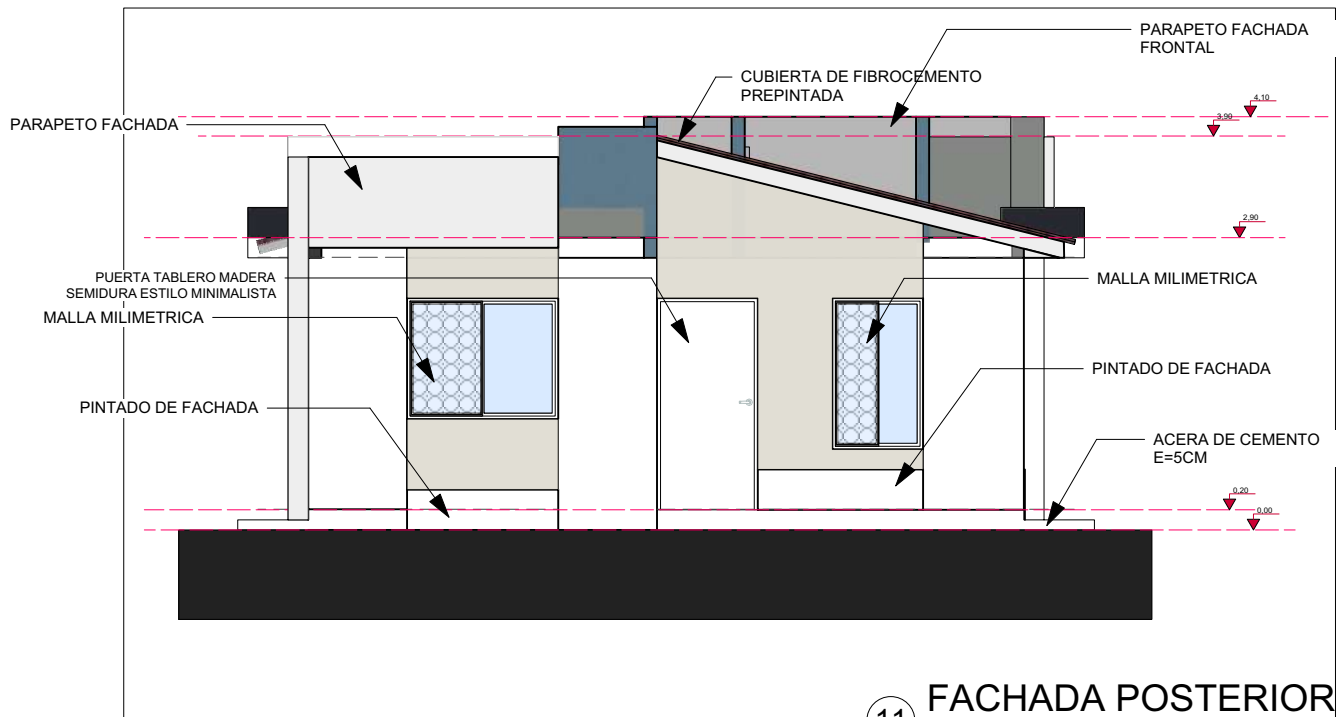

11 FACHADA POSTERIOR  
Scale: 1:75

<b>AGENCIA ESTATAL DE VIVIENDA - AEVIVIENDA</b>	
NOMBRE DEL PROYECTO: <b>PROYECTO DE VIVIENDA NUEVA AUTOCONSTRUCCION EN EL MUNICIPIO DE PORONGO - FASE (VI) 2023 -SANTA CRUZ</b>	
COMUNIDADES: NUEVA PALESTINA SANTA FE DE AMBORO	MUNICIPIO: PORONGO
PROVINCIA: ANDRES IBAÑEZ	DEPARTAMENTO: SANTA CRUZ

DISEÑO ARQUITECTÓNICO:	REVISADO Y APROBADO :	FECHA: <b>NOVIEMBRE/2023</b>
		SUPERFICIE CONSTRUIDA: ÁREAS SEMICUBIERTAS AL 50% <b>64.74 m<sup>2</sup></b>
		LAMINA: <b>9 /22</b>



VISTAS 3D EXTERIOR

<b>AGENCIA ESTATAL DE VIVIENDA - AEVIVIENDA</b>		DISEÑO ARQUITECTÓNICO:	REVISADO Y APROBADO :	FECHA: <b>NOVIEMBRE/2023</b>
NOMBRE DEL PROYECTO: <b>PROYECTO DE VIVIENDA NUEVA AUTOCONSTRUCCION EN EL MUNICIPIO DE PORONGO - FASE (VI) 2023 -SANTA CRUZ</b>				SUPERFICIE CONSTRUIDA: ÁREAS SEMICUBIERTAS AL 50% <b>64.74 m<sup>2</sup></b>
COMUNIDADES: NUEVA PALESTINA SANTA FE DE AMBORO	MUNICIPIO: PORONGO			LAMINA: <b>20/22</b>
PROVINCIA: <b>ANDRES IBAÑEZ</b>	DEPARTAMENTO: <b>SANTA CRUZ</b>			

# FACHADAS

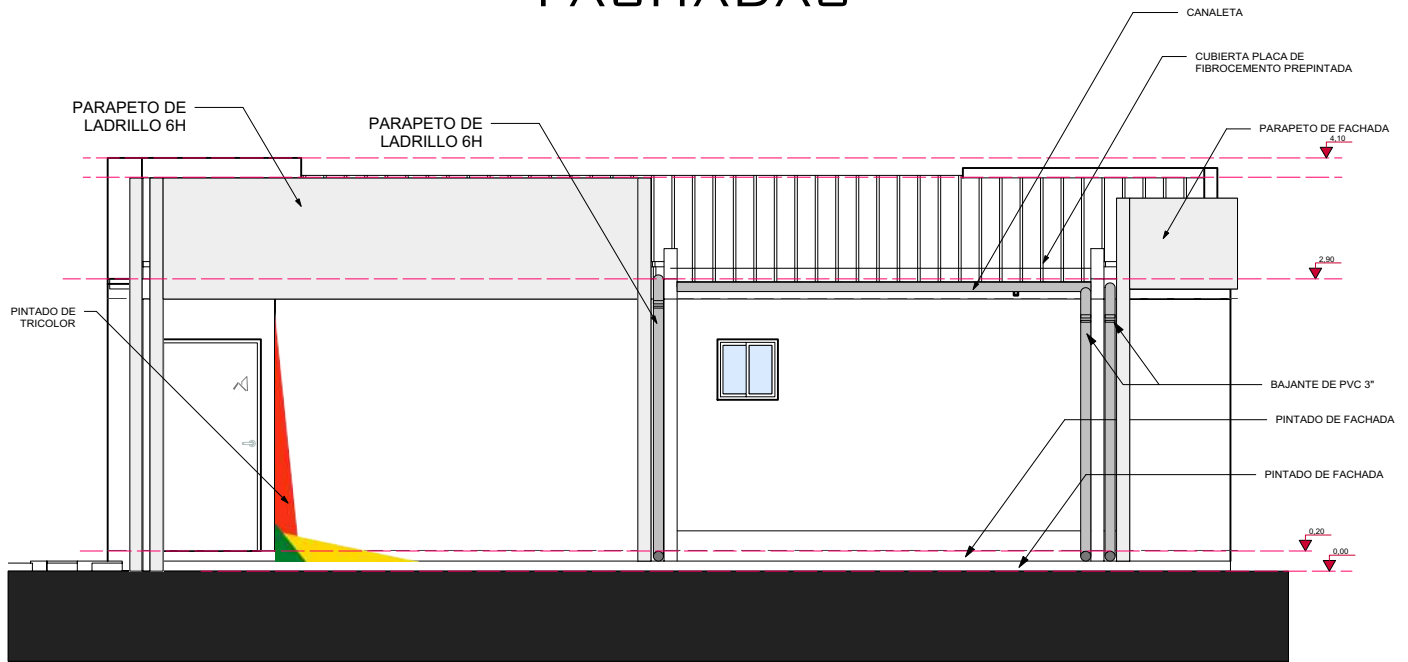

12 FACHADA LATERAL DERECHA  
Scale: 1:75

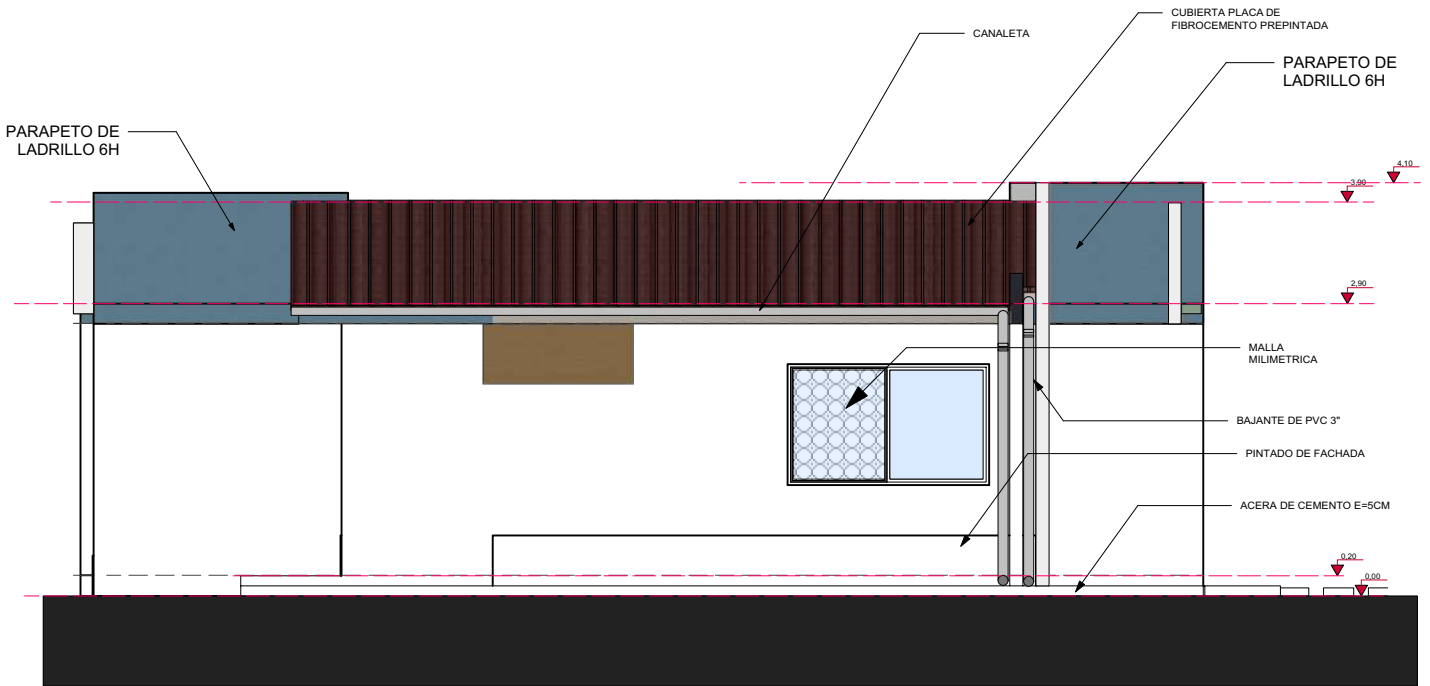

13 FACHADA LATERAL IZQUIERDA  
Scale: 1:75

<b>AGENCIA ESTATAL DE VIVIENDA - AEVIVIENDA</b>	
NOMBRE DEL PROYECTO: <b>PROYECTO DE VIVIENDA NUEVA AUTOCONSTRUCCION EN EL MUNICIPIO DE PORONGO - FASE (VI) 2023 -SANTA CRUZ</b>	
COMUNIDADES: NUEVA PALESTINA SANTA FE DE AMBORO	MUNICIPIO: PORONGO
PROVINCIA: ANDRES IBAÑEZ	DEPARTAMENTO: SANTA CRUZ

DISEÑO ARQUITECTÓNICO:	REVISADO Y APROBADO :	FECHA: <b>NOVIEMBRE/2023</b>
		SUPERFICIE CONSTRUIDA: ÁREAS SEMICUBIERTAS AL 50% <b>64.74 m<sup>2</sup></b>
		LAMINA: <b>10/22</b>



**INTERIOR - COCINA**

<b>AGENCIA ESTATAL DE VIVIENDA - AEVIVIENDA</b>	
NOMBRE DEL PROYECTO: <b>PROYECTO DE VIVIENDA NUEVA AUTOCONSTRUCCION EN EL MUNICIPIO DE PORONGO - FASE (VI) 2023 -SANTA CRUZ</b>	
COMUNIDADES: NUEVA PALESTINA SANTA FE DE AMBORO	MUNICIPIO: PORONGO
PROVINCIA: <b>ANDRES IBAÑEZ</b>	DEPARTAMENTO: <b>SANTA CRUZ</b>

DISEÑO ARQUITECTÓNICO:	REVISADO Y APROBADO :	FECHA: <b>NOVIEMBRE/2023</b>
		SUPERFICIE CONSTRUIDA: ÁREAS SEMICUBIERTAS AL 50% <b>64.74 m<sup>2</sup></b>
		LAMINA: <b>21/22</b>

# INSTALACIONES ELECTRICAS

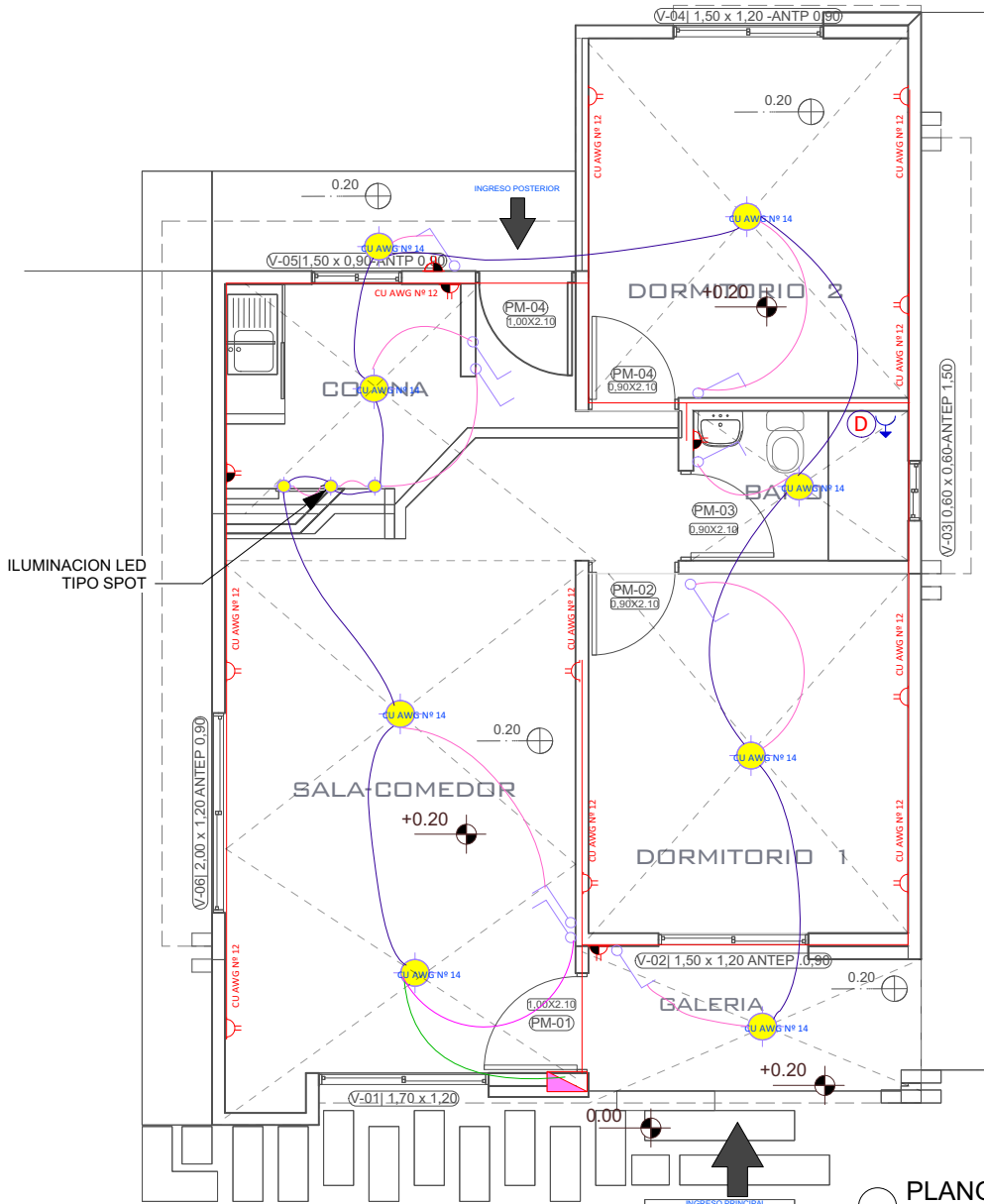

PLANO ELECTRICO  
Scale: 1:75

REFERENCIAS		
	Tablero de Distribución	
	Iluminación Led	
	Interruptor simple	
	Tomacorriente Doble H= 0.40 m	
	Tomacorriente Doble H= 1.20 m	
	Térmico Ducha	
	2 Alambre Aislado CU AWG Nº 14	CIRCUITO Iluminacion
	2 Alambre Aislado CU AWG Nº 12	Tomacorriente
	2 Alambre Aislado CU AWG Nº 10	Ducha

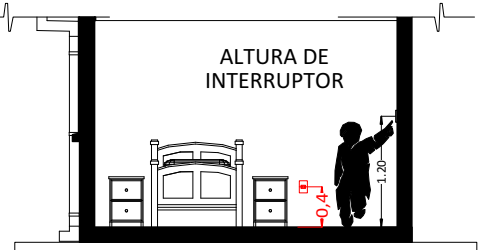

CORTE REFERENCIAL

<b>AGENCIA ESTATAL DE VIVIENDA - AEVIVIENDA</b>	
NOMBRE DEL PROYECTO: <b>PROYECTO DE VIVIENDA NUEVA AUTOCONSTRUCCION EN EL MUNICIPIO DE PORONGO - FASE (VI) 2023 -SANTA CRUZ</b>	
COMUNIDADES: NUEVA PALESTINA SANTA FE DE AMBORO	MUNICIPIO: PORONGO
PROVINCIA: ANDRES IBAÑEZ	DEPARTAMENTO: SANTA CRUZ

DISEÑO ARQUITECTÓNICO:	REVISADO Y APROBADO :	FECHA: <b>NOVIEMBRE/2023</b>
		SUPERFICIE CONSTRUIDA: ÁREAS SEMICUBIERTAS AL 50%: <b>64.74 m<sup>2</sup></b>
		LAMINA: <b>11/22</b>



**INTERIOR - SALA COMEDOR**

<b>AGENCIA ESTATAL DE VIVIENDA - AEVIVIENDA</b>		DISEÑO ARQUITECTÓNICO:	REVISADO Y APROBADO :	FECHA: <b>NOVIEMBRE/2023</b>
NOMBRE DEL PROYECTO: <b>PROYECTO DE VIVIENDA NUEVA AUTOCONSTRUCCION EN EL MUNICIPIO DE PORONGO - FASE (VI) 2023 -SANTA CRUZ</b>				SUPERFICIE CONSTRUIDA: ÁREAS SEMICUBIERTAS AL 50% <b>64.74 m<sup>2</sup></b>
COMUNIDADES: NUEVA PALESTINA SANTA FE DE AMBORO	MUNICIPIO: PORONGO			LAMINA: <b>22/22</b>
PROVINCIA: <b>ANDRÉS IBÁÑEZ</b>	DEPARTAMENTO: <b>SANTA CRUZ</b>			