

DETALLE VIGA "T" INVERTIDA

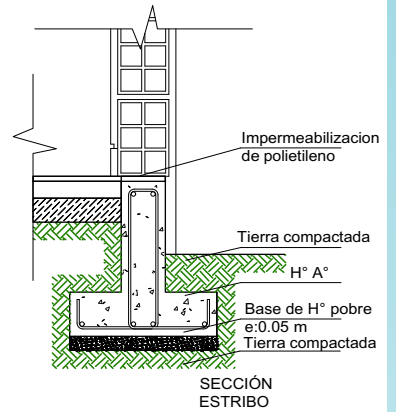

ESTRIBO fe 6 mm  
L = 1.43 m.  
Cada 25 cm

SECCION VIGA T

Acero 50-A  
6 fe 10 mm  
Estribo fe 6 mm  
L = 1.43 m.  
Cada 25 cm

VIGA DE ARRIOSTRE DE HORMIGON ARMADO DE 0,15X0,20 M

BASE DE HORMIGON CICLOPEO PARA COLUMNA

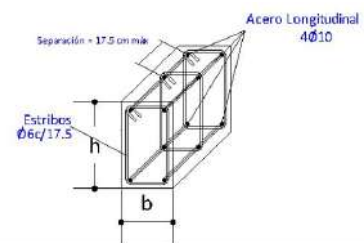
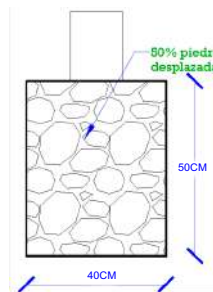
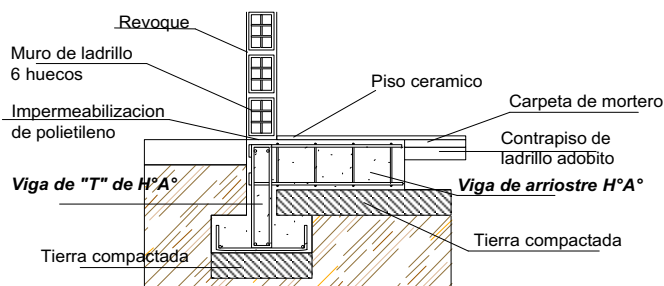

**AGENCIA ESTATAL DE VIVIENDA - AEVIVIENDA SCZ**

NOMBRE DEL PROYECTO:  
**PROYECTO DE VIVIENDA CUALITATIVA EN EL MUNICIPIO DE MINERO - FASE(VII) 2023- SANTA CRUZ**

<b>DISTRITOS/BARRIOS:</b> 24 DE SEPTIEMBRE, VIRGEN DE COTACA CELINA, GUARANÍ, MARISCAL SANTA CRUZ, LERANILLO, SANTA ROSA, NUEVA ESPERANZA, AGUAS CALIENTES, MILVARAS, UNAGRO, VILLA MARY, ORIENTAL MONTERREY, CONTINENTAL 25 DE SEPTIEMBRE, VILLA VERDE	<b>MODALIDAD DE INTERVENCIÓN:</b> MEJORAMIENTO DE DORMITORIO + AMPLIACION DE 2 DORMITORIOS, COCINA Y BAÑO	<b>MUNICIPIO:</b> MINERO	<b>PROVINCIA:</b> BISPO SANTISTEVAN	<b>DEPARTAMENTO:</b> SANTA CRUZ
--	--	-----------------------------	--	------------------------------------

**DISEÑO ARQUITECTÓNICO:** \_\_\_\_\_

**REVISADO Y APROBADO :** \_\_\_\_\_

**FECHA:**  
DICIEMBRE/2023

**SUPERFICIE NETA:**  
52,68 m<sup>2</sup>

**LAMINA:**  
**1/25**

**PROYECTO DE VIVIENDA CUALITATIVA**



## DETALLE CONSTRUCTIVO DE LA CUBIERTA

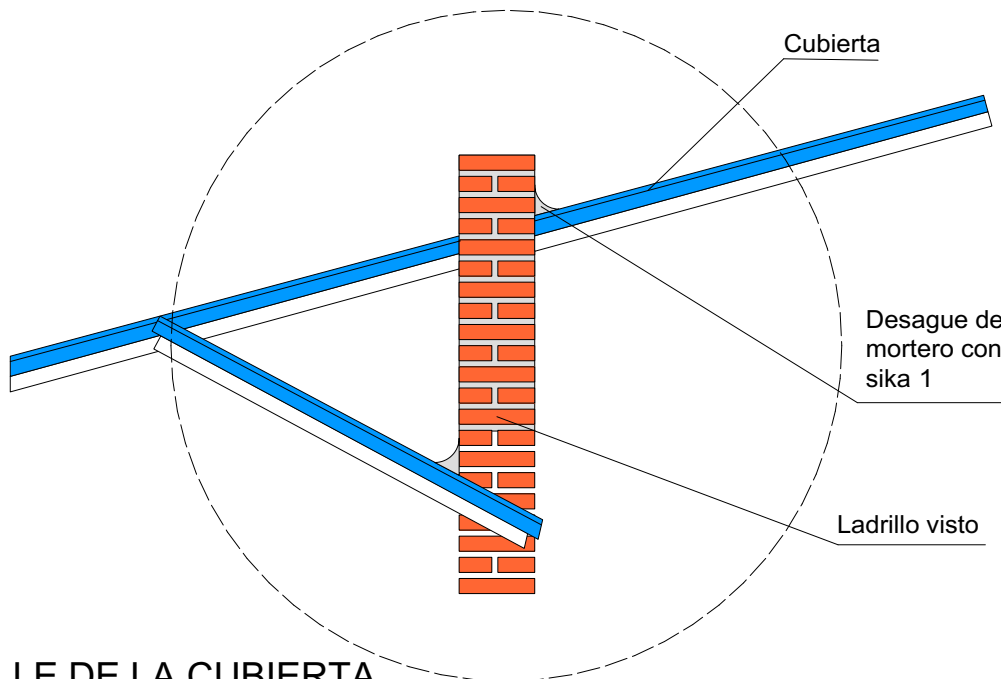
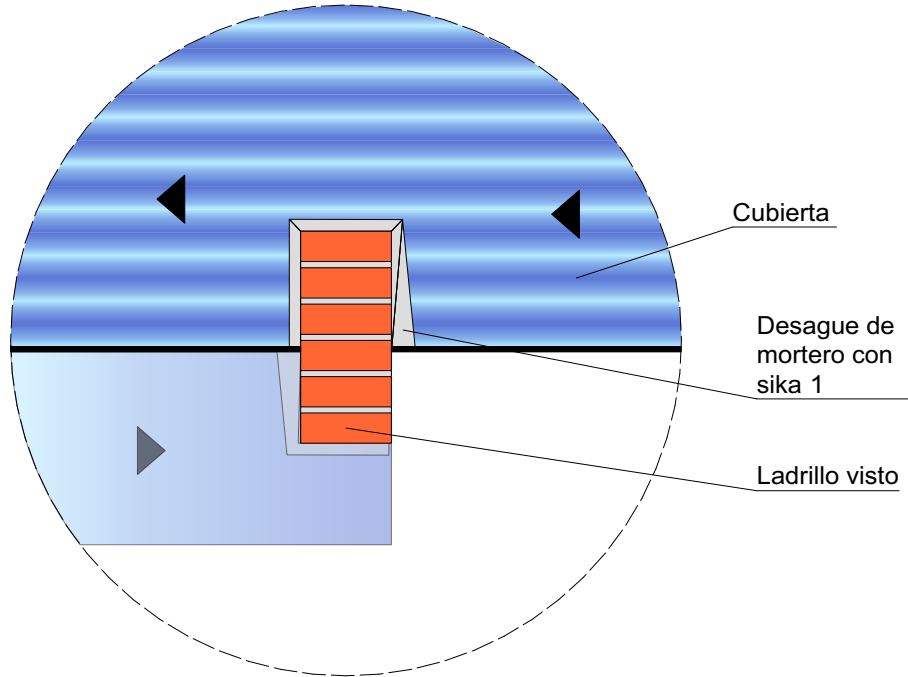

52

### DETALLE DE LA CUBIERTA

Scale: 1:25

AGENCIA ESTATAL DE VIVIENDA - AEVIENDA SCZ

NOMBRE DEL PROYECTO:

PROYECTO DE VIVIENDA CUALITATIVA EN EL MUNICIPIO DE MINERO - FASE(VII) 2023- SANTA CRUZ



DISTRITOS/BARRIOS:

24 DE SEPTIEMBRE, VIRGEN DE COTACA, CELINA, GUARANÍ, MARISCAL SANTA CRUZ, 1ER ANILLO, SANTA ROSA, NUEVA ESPERANZA, AGUAS CALIENTES, MILVARAS, UNAGRO, VILLA MARY, ORIENTAL MONTERREY, CONTINENTAL, 25 DE SEPTIEMBRE, VILLA VERDE

MODALIDAD DE INTERVENCIÓN:

MEJORAMIENTO DE DORMITORIO + AMPLIACION DE 2 DORMITORIOS, COCINA Y BAÑO

MUNICIPIO:

MINERO

PROVINCIA:

OBISPO SANTISTEVAN

DEPARTAMENTO:

SANTA CRUZ

DISEÑO ARQUITECTÓNICO:

REVISADO Y APROBADO :

FECHA:  
DICIEMBRE/2023

SUPERFICIE NETA:

52,68 m<sup>2</sup>

LAMINA:

14/25

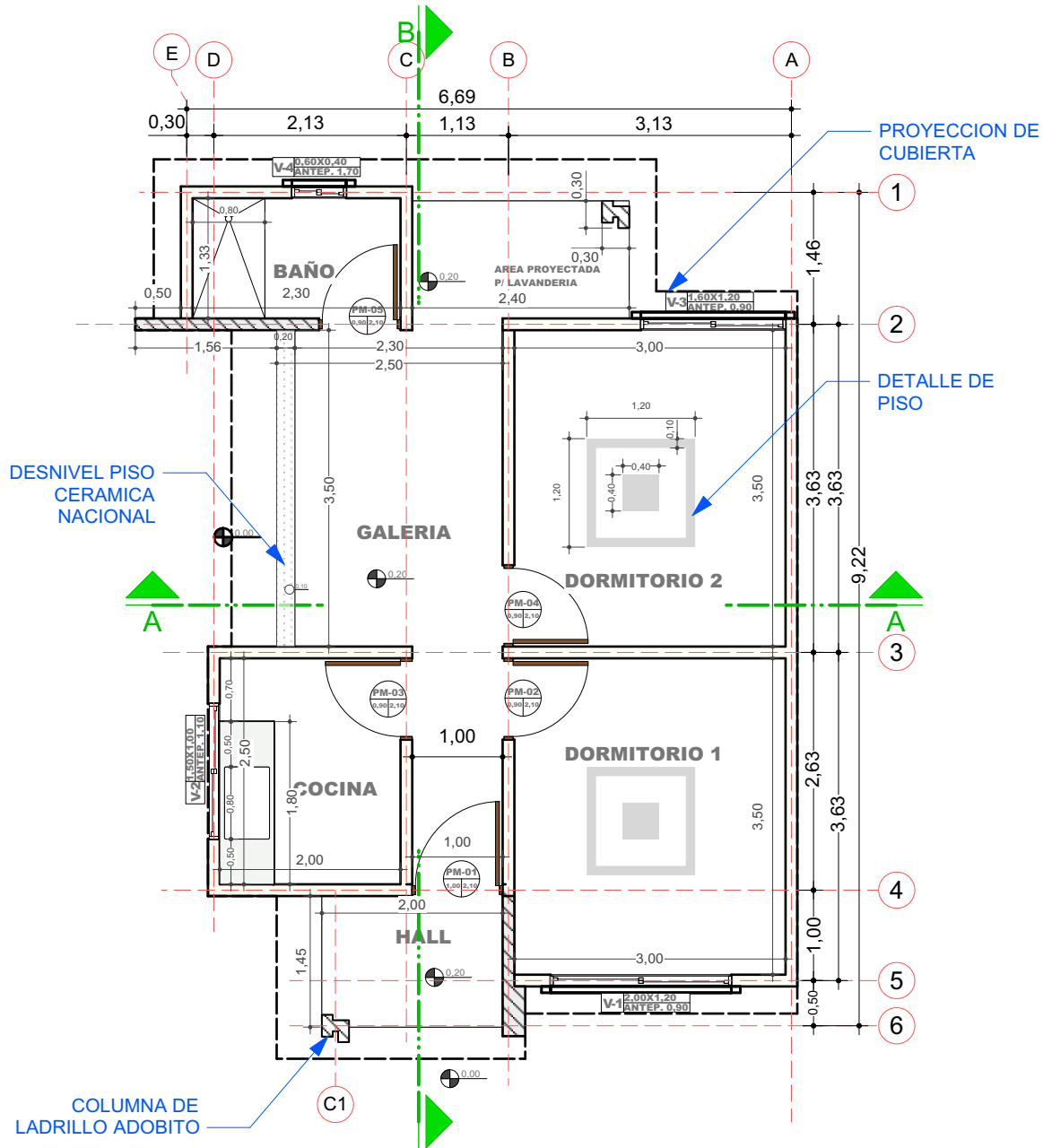

2 PLANO EN PLANTA - TECNICO  
Scale: 1:75

PROYECTO DE VIVIENDA CUALITATIVA

AGENCIA ESTATAL DE VIVIENDA - AEVIVIENDA SCZ

NOMBRE DEL PROYECTO:

PROYECTO DE VIVIENDA CUALITATIVA EN EL MUNICIPIO DE MINERO - FASE(VII) 2023- SANTA CRUZ



DISTRITOS/BARRIOS:

24 DE SEPTIEMBRE, VIRGEN DE COTACA, CELINA, GUARANI, MARISCAL SANTA CRUZ, IER ANILLO, SANTA ROSA, NUEVA ESPERANZA, AGUAS CALIENTES, MILVARAS, UNAGRO, VILLA MARY, ORIENTAL, MONTERREY, CONTINENTAL, 25 DE SEPTIEMBRE, VILLA VERDE

MODALIDAD DE INTERVENCIÓN:

MEJORAMIENTO DE DORMITORIO + AMPLIACION DE 2 DORMITORIOS, COCINA Y BAÑO

MUNICIPIO:

MINERO  
DE OBISPO SANTISTEVAN

PROVINCIA:

SANTA CRUZ

DEPARTAMENTO:

SANTA CRUZ

DISEÑO ARQUITECTÓNICO:

REVISADO Y APROBADO :

FECHA:  
DICIEMBRE/2023

SUPERFICIE NETA:

52,68 m<sup>2</sup>

LAMINA:

2/25

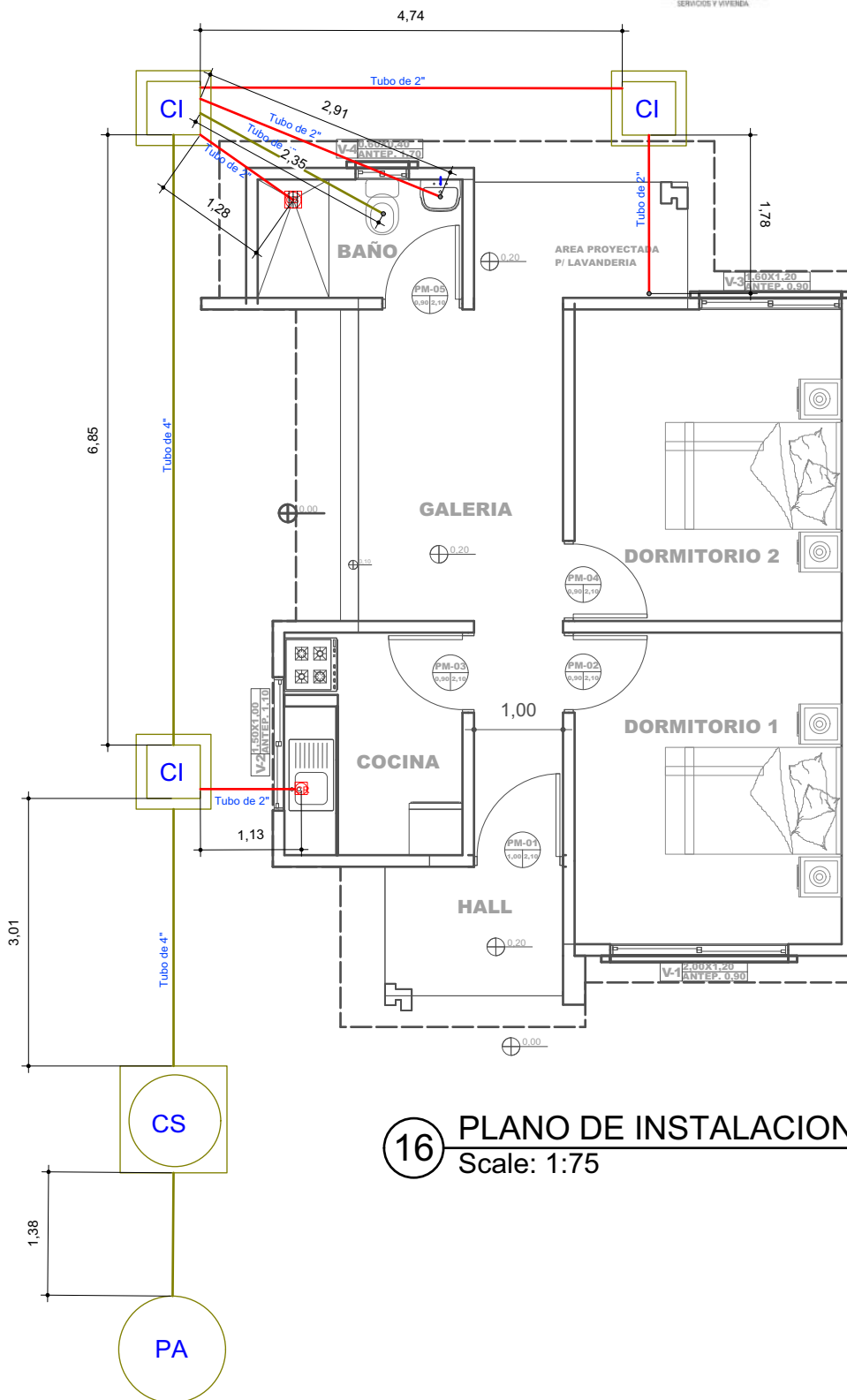

REFERENCIAS	
	CAJA SIFONADA PVC C/REJILLA DE PISO
	CAJA DE REGISTRO DE PVC
	TUBO PVC 4\"/>
	TUBO PVC 2\"/>
	CAMARA INSPECCION 0.60 x 0.60
	CÁMARA SÉPTICA PREFABRICADA 900 LIT.
	POZO ABSORBENTE d = 1.50 m

**16** PLANO DE INSTALACIONES SANITARIAS  
Scale: 1:75

PROYECTO DE VIVIENDA CUALITATIVA

**AGENCIA ESTATAL DE VIVIENDA - AEVIVIENDA SCZ**

**NOMBRE DEL PROYECTO:**  
PROYECTO DE VIVIENDA CUALITATIVA EN EL MUNICIPIO DE MINERO - FASE(VII) 2023- SANTA CRUZ

<b>DISTRITOS/BARRIOS:</b> 24 DE SEPTIEMBRE, VIRGEN DE COTACA, CELINA, GUARANI, MARISCAL SANTA CRUZ, 1ER ANILLO, SANTA ROSA, NUEVA ESPERANZA, AGUAS CALIENTES, MILVARAS, UNAGRO, VILLA MARY, ORIENTAL MONTERREY, CONTINENTAL, 25 DE SEPTIEMBRE, VILLA VERDE	<b>MODALIDAD DE INTERVENCIÓN:</b> MEJORAMIENTO DE DORMITORIO + AMPLIACION DE 2 DORMITORIOS, COCINA Y BAÑO	<b>MUNICIPIO:</b> MINERO
	<b>PROVINCIA:</b> OBISPO SANTISTEVAN	<b>DEPARTAMENTO:</b> SANTA CRUZ

<b>DISEÑO ARQUITECTÓNICO:</b>	<b>REVISADO Y APROBADO :</b>

**FECHA:**  
DICIEMBRE/2023

**SUPERFICIE NETA:**  
52,68 m<sup>2</sup>

**LAMINA:**  
**15/25**

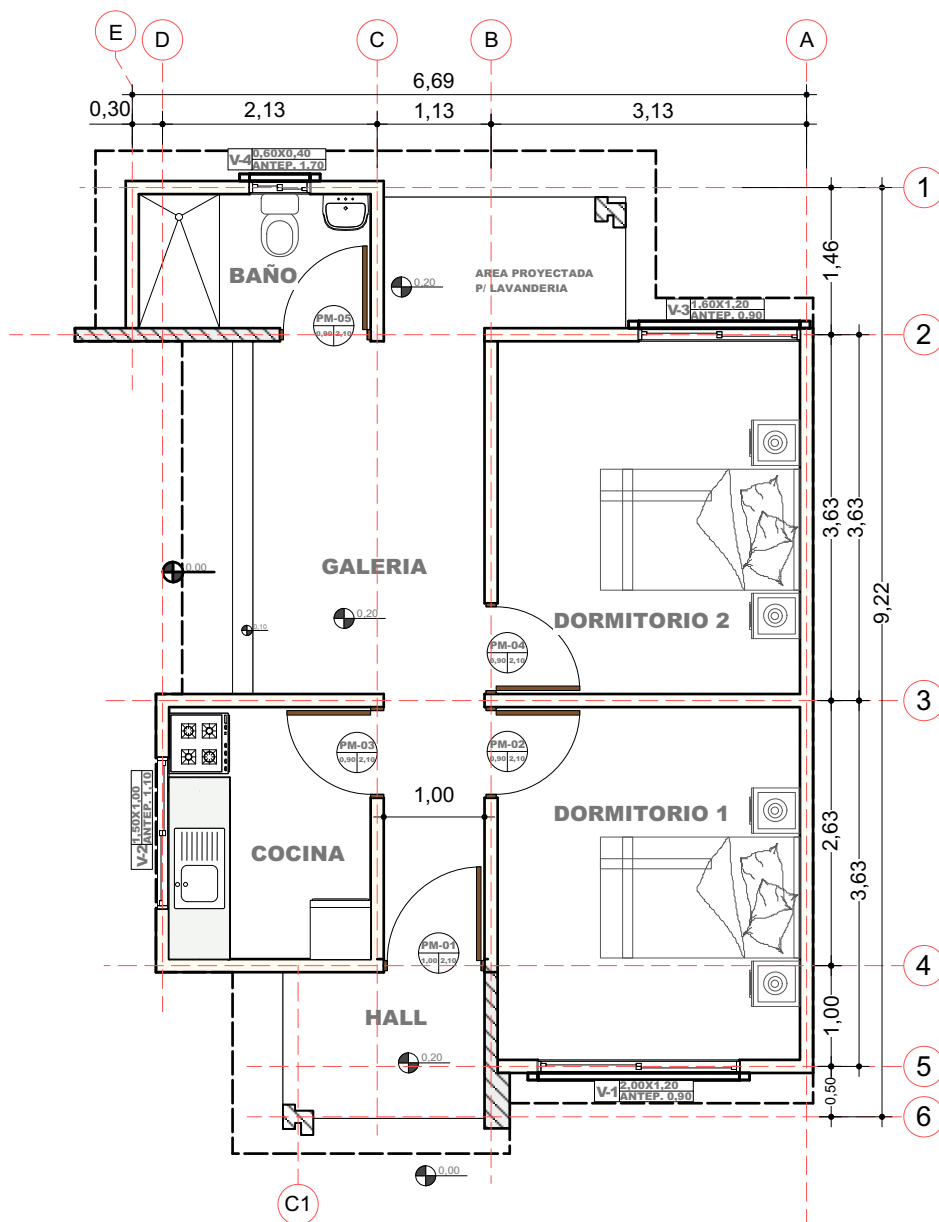

3 PLANO EN PLANTA AMOBLADO Scale: 1:75

PROYECTO DE VIVIENDA CUALITATIVA

AGENCIA ESTATAL DE VIVIENDA - AEVIENDA SCZ

NOMBRE DEL PROYECTO:  
**PROYECTO DE VIVIENDA CUALITATIVA EN EL MUNICIPIO DE MINERO - FASE(VII) 2023- SANTA CRUZ**

	<p><b>DISTRITOS/BARRIOS:</b>                  24 DE SEPTIEMBRE, VIRGEN DE COTACA, CELINA, GUARANI, MARISCAL SANTA CRUZ, 1ER ANILLO, SANTA ROSA, NUEVA ESPERANZA, AGUAS CALIENTES, MILVARAS, UNAGRO, VILLA MARY, ORIENTAL MONTERREY, CONTINENTAL, 25 DE SEPTIEMBRE, VILLA VERDE</p>	<p><b>MODALIDAD DE INTERVENCIÓN:</b>                  MEJORAMIENTO DE DORMITORIO + AMPLIACION DE 2 DORMITORIOS, COCINA Y BAÑO</p>	<p><b>MUNICIPIO:</b>                  MINERO</p> <p><b>PROVINCIA:</b>                  OBISPO SANTISTEVAN</p> <p><b>DEPARTAMENTO:</b>                  SANTA CRUZ</p>
--	--	---	---

DISEÑO ARQUITECTÓNICO:	REVISADO Y APROBADO :

FECHA:  
**DICIEMBRE/2023**

SUPERFICIE NETA:  
**52,68 m<sup>2</sup>**

LAMINA:  
**3/25**

LADRILLO ADOBITO

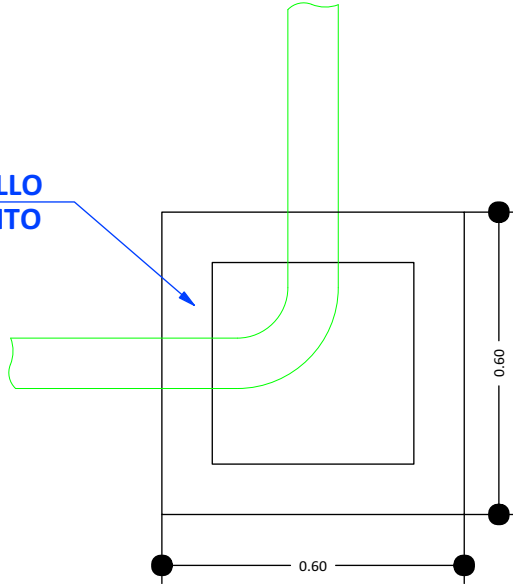

CÁMARA DE INSPECCIÓN (0,60 x 0,60)

AGARRADERA Fe 5/16"

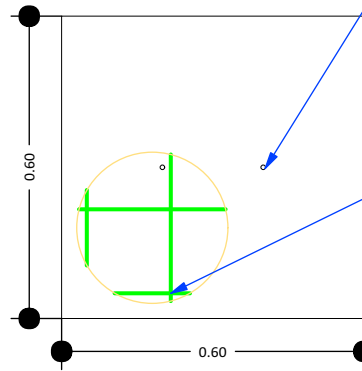

Fe 5/16" c/10 cm

TAPA DE HºAº

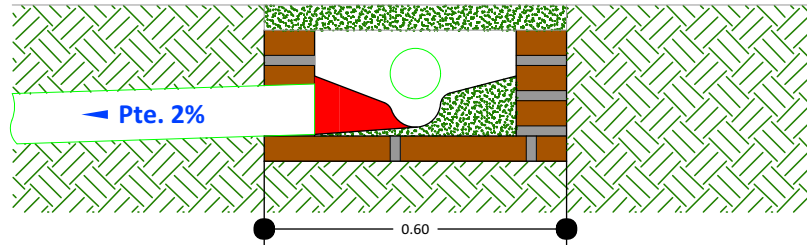

DETALLE CÁMARA DE INSPECCIÓN (0,60 x 0,60)

17 DETALLE DE LA CAMARA DE INSPECCION Scale: 1:75

AGENCIA ESTATAL DE VIVIENDA - AEVIENDA SCZ

NOMBRE DEL PROYECTO:

PROYECTO DE VIVIENDA CUALITATIVA EN EL MUNICIPIO DE MINERO - FASE(VII) 2023- SANTA CRUZ



DISTRITOS/BARRIOS:

24 DE SEPTIEMBRE, VIRGEN DE COTACA, CELINA, GUARANI, MARISCAL SANTA CRUZ, 1ER ANILLO, SANTA ROSA, NUEVA ESPERANZA, AGUAS CALIENTES, MILVARAS, UNAGRO, VILLA MARY, ORIENTAL, MONTERREY, CONTINENTAL, 25 DE SEPTIEMBRE, VILLA VERDE

MODALIDAD DE INTERVENCIÓN:

MEJORAMIENTO DE DORMITORIO + AMPLIACION DE 2 DORMITORIOS, COCINA Y BAÑO

MUNICIPIO:

MINERO

PROVINCIA:

OBISPO SANTISTEVAN

DEPARTAMENTO:

SANTA CRUZ

DISEÑO ARQUITECTÓNICO:

REVISADO Y APROBADO :

FECHA: DICIEMBRE/2023

SUPERFICIE NETA:

52,68 m<sup>2</sup>

LAMINA:

16/25

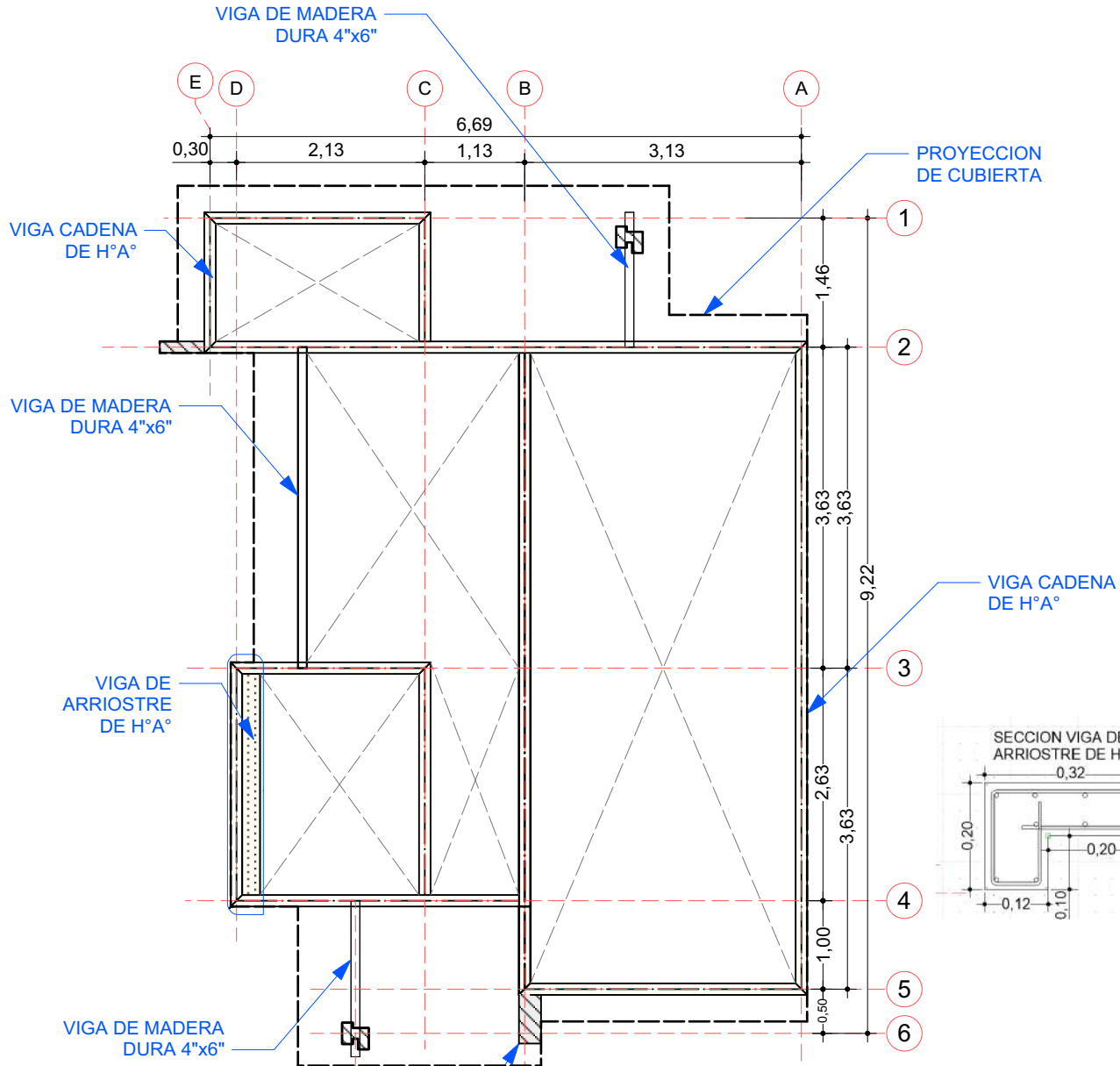

4 PLANO DE VIGA ENCADENADO  
Scale: 1:75

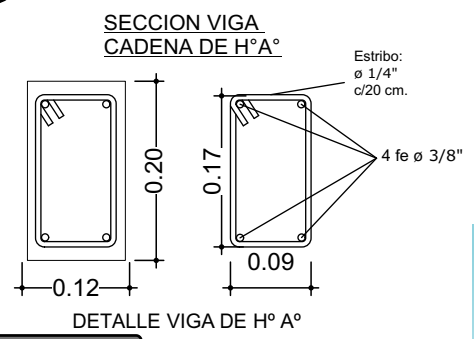
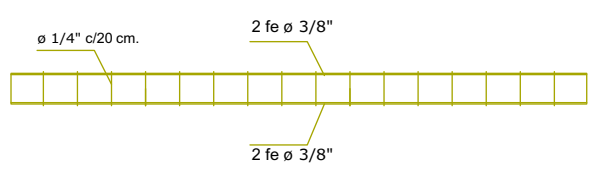

PROYECTO DE VIVIENDA CUALITATIVA

AGENCIA ESTATAL DE VIVIENDA - AEVIVIENDA SCZ

NOMBRE DEL PROYECTO:  
**PROYECTO DE VIVIENDA CUALITATIVA EN EL MUNICIPIO DE MINERO - FASE(VII) 2023- SANTA CRUZ**

<b>DISTRITOS/BARRIOS:</b> 24 DE SEPTIEMBRE, VIRGEN DE COTACA, CELINA, GUARANI, MARISCAL SANTA CRUZ, 1ER ANILLO, SANTA ROSA, NUEVA ESPERANZA, AGUAS CALIENTES, MILVARAS, UNAGRO, VILLA MARY, ORIENTAL MONTERREY, CONTINENTAL, 25 DE SEPTIEMBRE, VILLA VERDE	<b>MODALIDAD DE INTERVENCION:</b> MEJORAMIENTO DE DORMITORIO + AMPLIACION DE 2 DORMITORIOS, COCINA Y BAÑO	<b>MUNICIPIO:</b> MINERO
	<b>PROVINCIA:</b> BISPO SANTISTEVAN	<b>DEPARTAMENTO:</b> SANTA CRUZ

DISEÑO ARQUITECTÓNICO:	REVISADO Y APROBADO :

FECHA:  
**DICIEMBRE/2023**

SUPERFICIE NETA:  
**52,68 m<sup>2</sup>**

LAMINA:  
**4/25**

**VENTANAS DE ALUMINIO  
LINEA 20 C/ VIDRIO 4 mm**

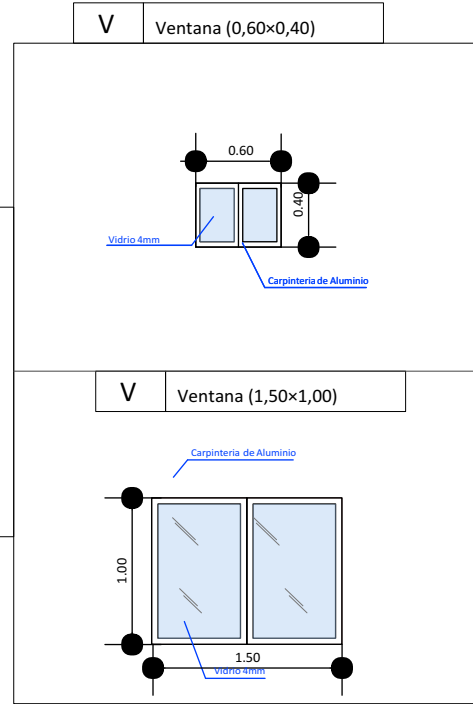
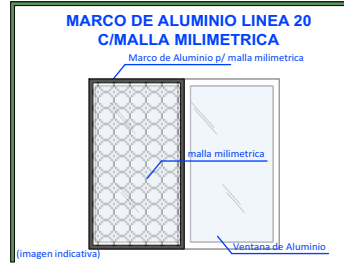
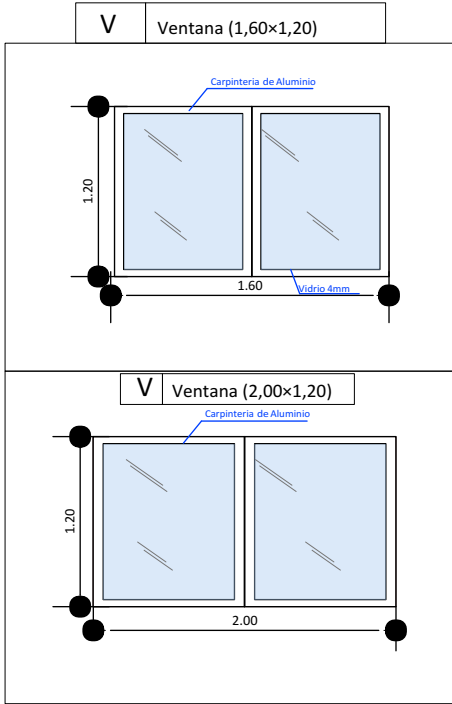

**DETALLE DE PUERTAS TABLERO MADERA SEMIDURA  
ESTILO MINIMALISTA**

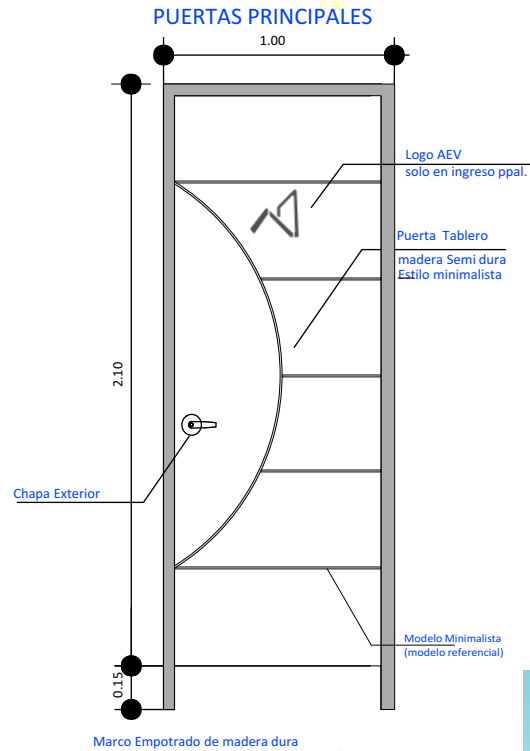
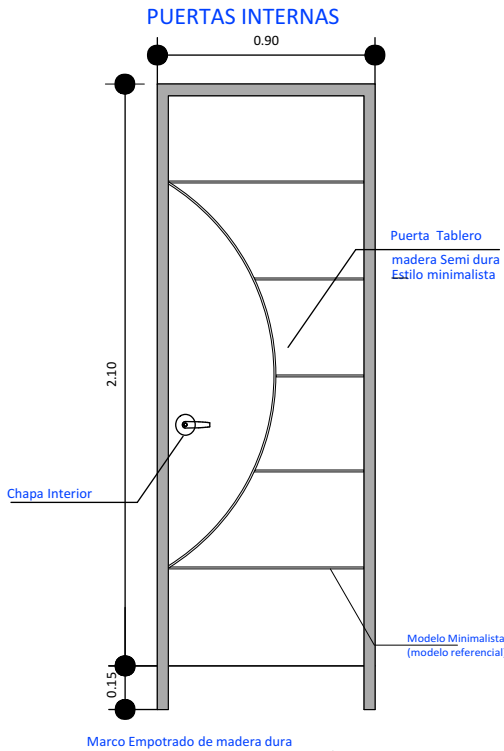

**AGENCIA ESTATAL DE VIVIENDA - AEVIVIENDA SCZ**

**NOMBRE DEL PROYECTO:**  
PROYECTO DE VIVIENDA CUALITATIVA EN EL MUNICIPIO DE MINERO - FASE(VII) 2023- SANTA CRUZ



**DISTRITOS/BARRIOS:**  
24 DE SEPTIEMBRE, VIRGEN DE COTACA, CELINA, GUARANI, MARISCAL SANTA CRUZ, 1ER ANILLO, SANTA ROSA, NUEVA ESPERANZA, AGUAS CALIENTES, MILVARAS, UNAGRO, VILLA MARY, ORIENTAL, MONTERREY, CONTINENTAL, 25 DE SEPTIEMBRE, VILLA VERDE

**MODALIDAD DE INTERVENCIÓN:**  
MEJORAMIENTO DE DORMITORIO + AMPLIACION DE 2 DORMITORIOS, COCINA Y BAÑO

**MUNICIPIO:**  
MINERO  
**PROVINCIA:**  
BISPO SANTISTEVAN  
**DEPARTAMENTO:**  
SANTA CRUZ

**DISEÑO ARQUITECTÓNICO:**

**REVISADO Y APROBADO :**

**FECHA:**  
DICIEMBRE/2023

**SUPERFICIE NETA:**  
52,68 m<sup>2</sup>

**LAMINA:**  
**17/25**



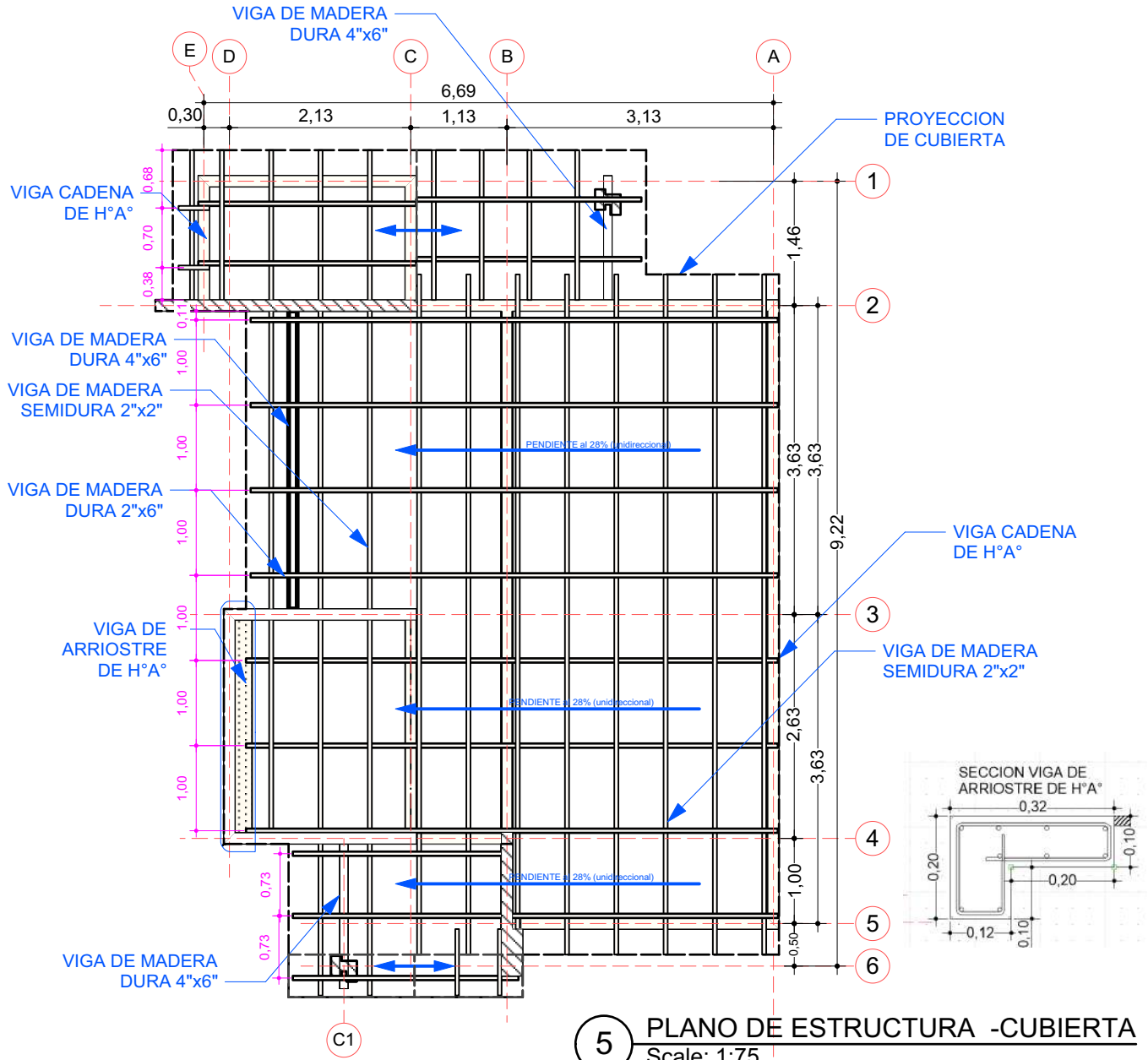

5 PLANO DE ESTRUCTURA -CUBIERTA Scale: 1:75

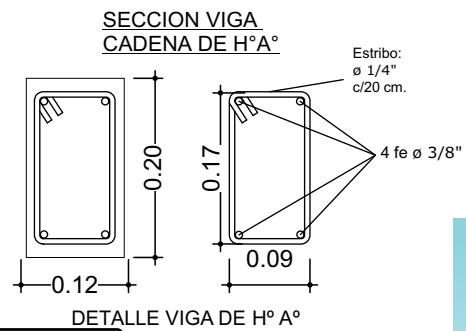
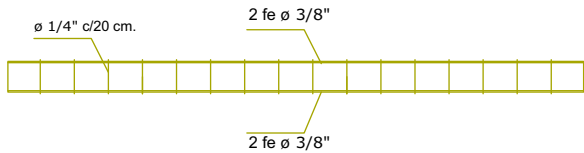

PROYECTO DE VIVIENDA CUALITATIVA

AGENCIA ESTATAL DE VIVIENDA - AEVIENDA SCZ

NOMBRE DEL PROYECTO:

PROYECTO DE VIVIENDA CUALITATIVA EN EL MUNICIPIO DE MINERO - FASE(VII) 2023- SANTA CRUZ



DISTRITOS/BARRIOS:

24 DE SEPTIEMBRE, VIRGEN DE COTACA, CELINA, GUARANI, MARISCAL SANTA CRUZ, LER ANILLO, SANTA ROSA, NUEVA ESPERANZA, AGUAS CALIENTES, MILVARAS, UNAGRO, VILLA MARY, ORIENTAL, MONTERREY, CONTINENTAL, 25 DE SEPTIEMBRE, VILLA VERDE

MODALIDAD DE INTERVENCIÓN:

MEJORAMIENTO DE DORMITORIO + AMPLIACION DE 2 DORMITORIOS, COCINA Y BAÑO

MUNICIPIO:

MINERO

PROVINCIA:

OBISPO SANTISTEVAN

DEPARTAMENTO:

SANTA CRUZ

Blank space for design and approval signatures.

DISEÑO ARQUITECTÓNICO:

REVISADO Y APROBADO :

FECHA: DICIEMBRE/2023

SUPERFICIE NETA:

52,68 m<sup>2</sup>

LAMINA:

5/25

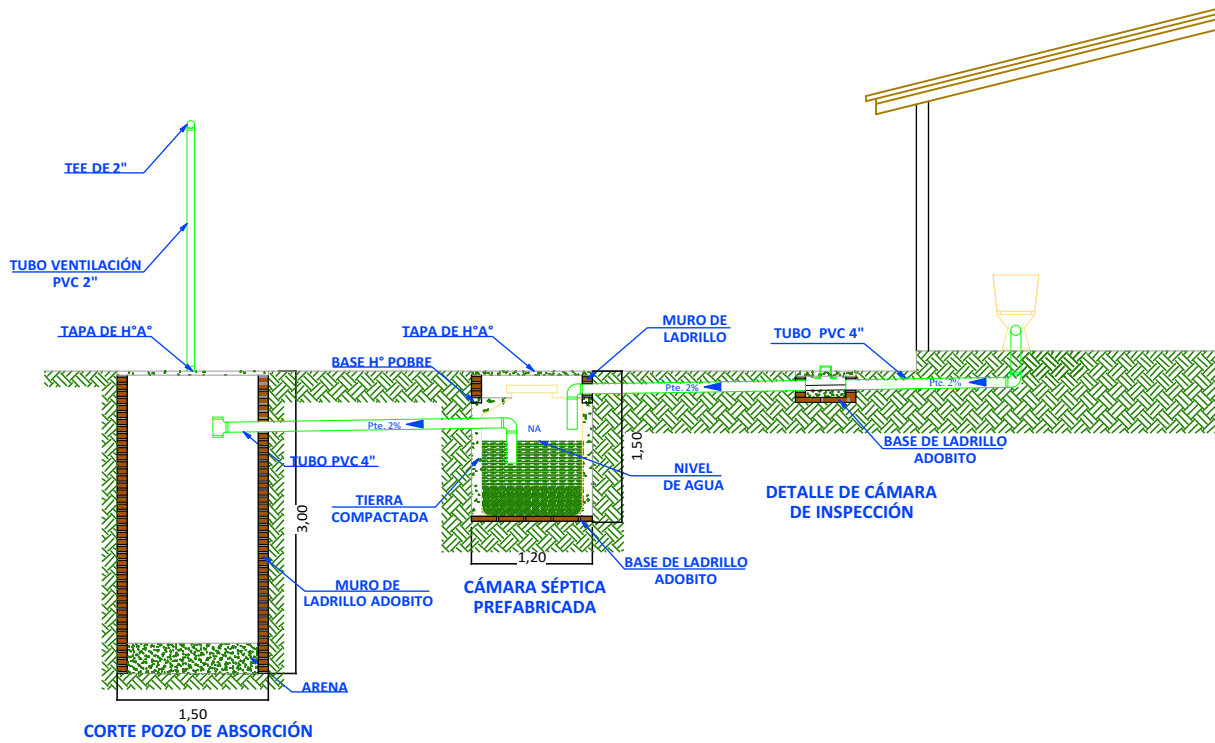
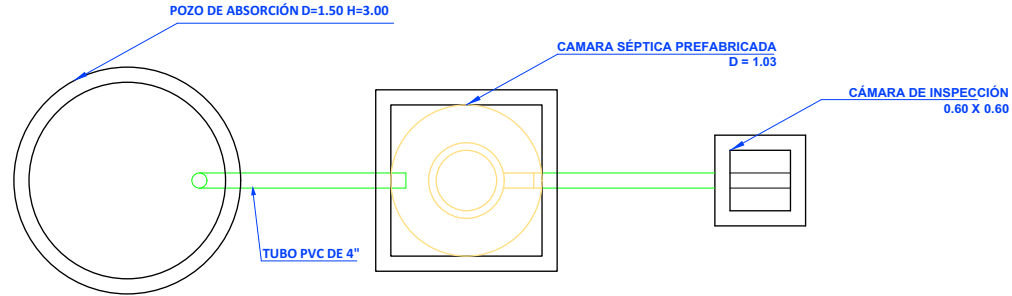
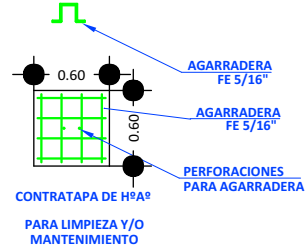
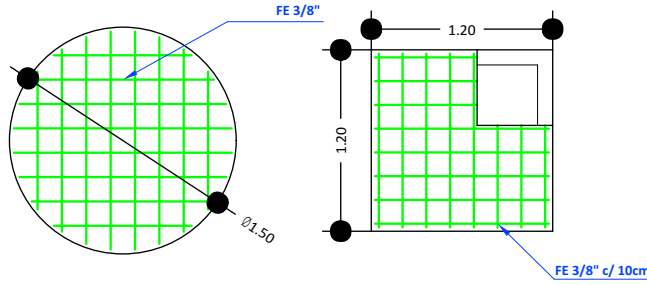

18 SISTEMA DE DESCARGA SANITARIO Scale: 1:75

PROYECTO DE VIVIENDA CUALITATIVA

**AGENCIA ESTATAL DE VIVIENDA - AEVIENDA SCZ**

**NOMBRE DEL PROYECTO:**  
 PROYECTO DE VIVIENDA CUALITATIVA EN EL MUNICIPIO DE MINERO - FASE(VII) 2023- SANTA CRUZ

<b>DISTRITOS/BARRIOS:</b> 24 DE SEPTIEMBRE, VIRGEN DE COTACA, CELINA, GUARANI, MARISCAL SANTA CRUZ, 1ER ANILLO, SANTA ROSA, NUEVA ESPERANZA, AGUAS CALIENTES, MILVARAS, UNAGRO, VILLA MARY, ORIENTAL MONTERREY, CONTINENTAL, 25 DE SEPTIEMBRE, VILLA VERDE	<b>MODALIDAD DE INTERVENCIÓN:</b> MEJORAMIENTO DE DORMITORIO + AMPLIACION DE 2 DORMITORIOS, COCINA Y BAÑO	<b>MUNICIPIO:</b> MINERO
		<b>PROVINCIA:</b> OBISPO SANTISTEVAN
		<b>DEPARTAMENTO:</b> SANTA CRUZ

<b>DISEÑO ARQUITECTÓNICO:</b>	<b>REVISADO Y APROBADO :</b>

**FECHA:**  
 DICIEMBRE/2023

**SUPERFICIE NETA:**  
 52,68 m<sup>2</sup>

**LAMINA:**  
 18/25

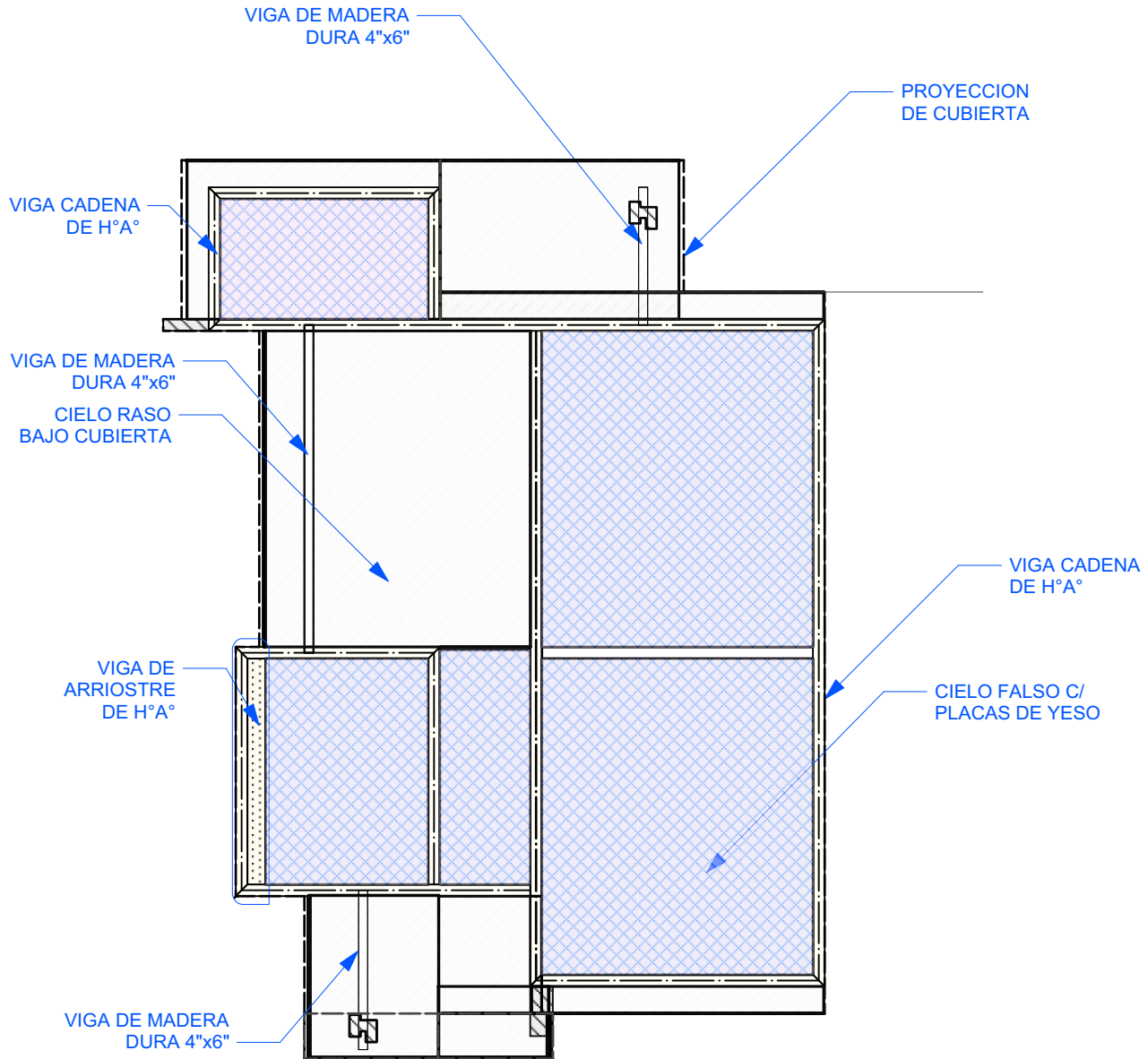

6 PLANO - DISTRIBUCION DE CIELO FALSO Y CIELO RASO Scale: 1:75

PROYECTO DE VIVIENDA CUALITATIVA

AGENCIA ESTATAL DE VIVIENDA - AEVIVIENDA SCZ

NOMBRE DEL PROYECTO:

PROYECTO DE VIVIENDA CUALITATIVA EN EL MUNICIPIO DE MINERO - FASE(VII) 2023- SANTA CRUZ



DISTRITOS/BARRIOS:

24 DE SEPTIEMBRE, VIRGEN DE COTACA CELINA, GUARANI, MARISCAL SANTA CRUZ, 1ER ANILLO, SANTA ROSA, NUEVA ESPERANZA, AGUAS CALIENTES, MILVARAS, UNAGRO, VILLA MARY, ORIENTAL, MONTERREY, CONTINENTAL, 25 DE SEPTIEMBRE, VILLA VERDE

MODALIDAD DE INTERVENCION:

MEJORAMIENTO DE DORMITORIO + AMPLIACION DE 2 DORMITORIOS, COCINA Y BAÑO

MUNICIPIO:

MINERO DE OBISPO SANTISTEVAN DEPARTAMENTO: SANTA CRUZ

Empty rectangular box for design or approval stamp.

Empty rectangular box for design or approval stamp.

DISEÑO ARQUITECTÓNICO:

REVISADO Y APROBADO :

FECHA: DICIEMBRE/2023

SUPERFICIE NETA:

52,68 m<sup>2</sup>

LAMINA:

6/25



IMAGENES 3D - EXTERIORES

PROYECTO DE VIVIENDA CUALITATIVA

AGENCIA ESTATAL DE VIVIENDA - AEVIVIENDA SCZ

NOMBRE DEL PROYECTO:

PROYECTO DE VIVIENDA CUALITATIVA EN EL MUNICIPIO DE MINERO - FASE(VII) 2023- SANTA CRUZ



DISTRITOS/BARRIOS:

24 DE SEPTIEMBRE, VIRGEN DE COTACA, CELINA, GUARANI, MARISCAL SANTA CRUZ, 1ER ANILLO, SANTA ROSA, NUEVA ESPERANZA, AGUAS CALIENTES, MILVARAS, UNAGRO, VILLA MARY, ORIENTAL, MONTERREY, CONTINENTAL, 25 DE SEPTIEMBRE, VILLA VERDE

MODALIDAD DE INTERVENCIÓN:

MEJORAMIENTO DE DORMITORIO + AMPLIACION DE 2 DORMITORIOS, COCINA Y BAÑO

MUNICIPIO:

MINERO

PROVINCIA:

OBISPO SANTISTEVAN

DEPARTAMENTO:

SANTA CRUZ

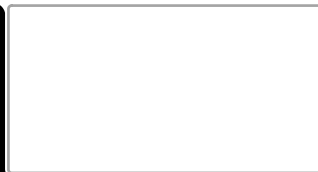

DISEÑO ARQUITECTÓNICO:

REVISADO Y APROBADO :

FECHA:  
DICIEMBRE/2023

SUPERFICIE NETA:

52,68 m<sup>2</sup>

LAMINA:

19/25

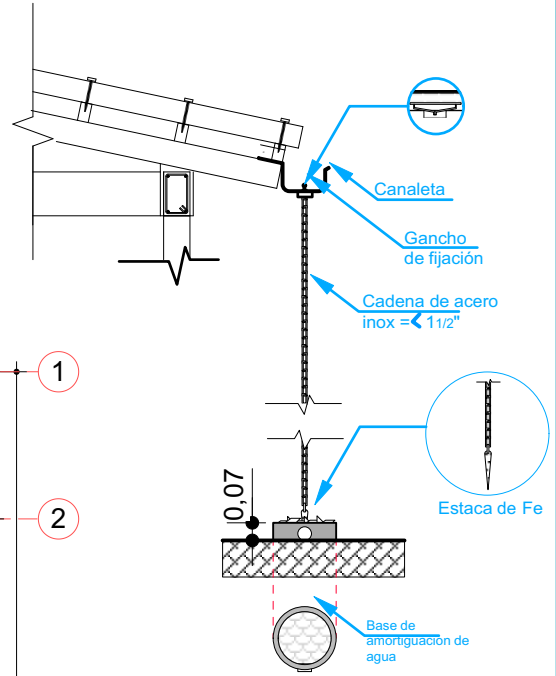
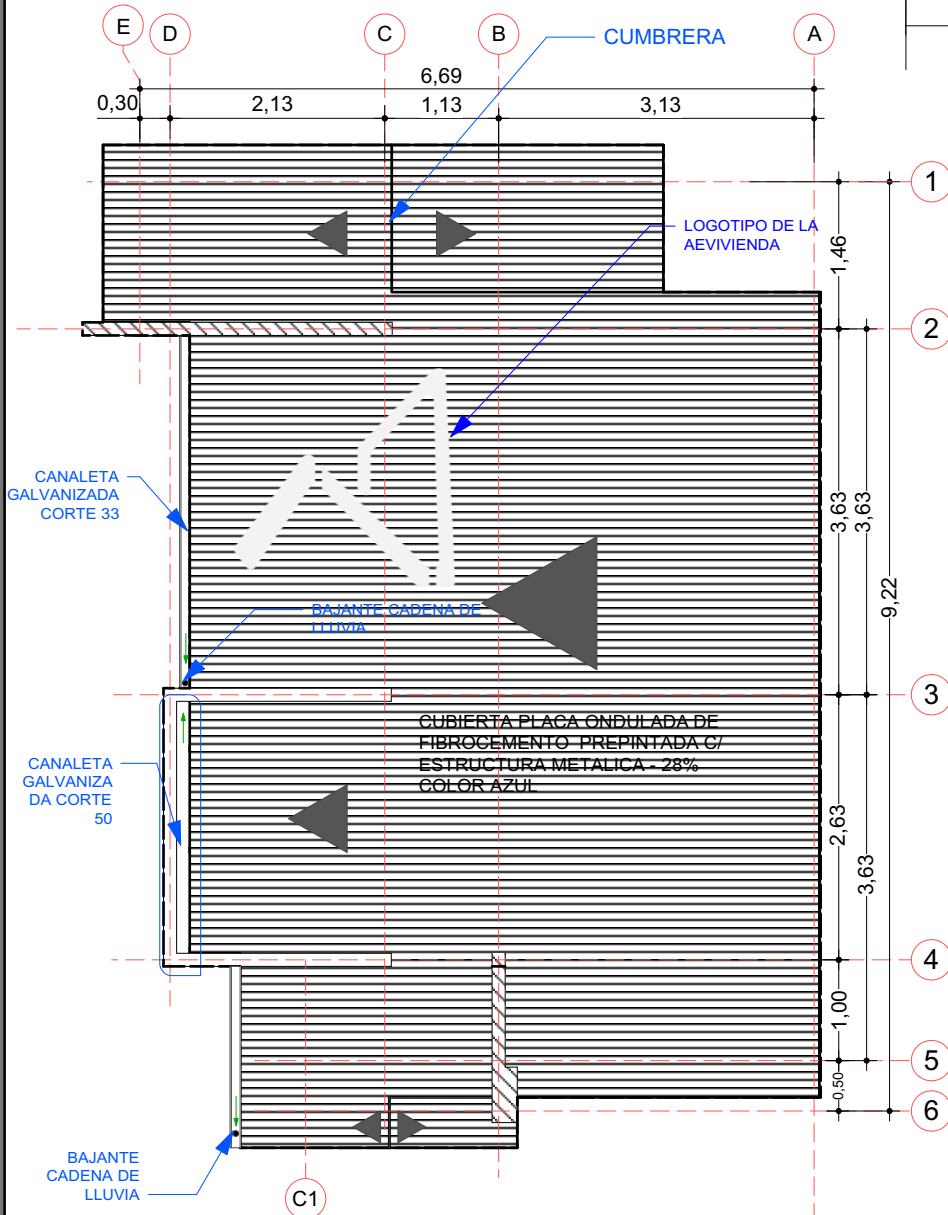

PROYECTO DE VIVIENDA CUALITATIVA

7 PLANO DE CUBIERTA  
Scale: 1:75

AGENCIA ESTATAL DE VIVIENDA - AEVIVIENDA SCZ

NOMBRE DEL PROYECTO:  
**PROYECTO DE VIVIENDA CUALITATIVA EN EL MUNICIPIO DE MINERO - FASE(VII) 2023- SANTA CRUZ**

<p>AGENCIA ESTATAL DE VIVIENDA</p>	<p><b>DISTRITOS/BARRIOS:</b> 24 DE SEPTIEMBRE, VIRGEN DE COTACA, CELINA, GUARANI, MARISCAL SANTA CRUZ, 1ER ANILLO, SANTA ROSA, NUEVA ESPERANZA, AGUAS CALIENTES, MILVARAS, UNAGRO, VILLA MARY, ORIENTAL MONTERREY, CONTINENTAL, 25 DE SEPTIEMBRE, VILLA VERDE</p>	<p><b>MODALIDAD DE INTERVENCIÓN:</b> MEJORAMIENTO DE DORMITORIO + AMPLIACION DE 2 DORMITORIOS, COCINA Y BAÑO</p>	<p><b>MUNICIPIO:</b> MINERO</p>
	<p><b>PROVINCIA:</b> OBISPO SANTISTEVAN</p>	<p><b>DEPARTAMENTO:</b> SANTA CRUZ</p>	<p><b>DISEÑO ARQUITECTÓNICO:</b></p>

FECHA:  
**DICIEMBRE/2023**

SUPERFICIE NETA:  
**52,68 m<sup>2</sup>**

LAMINA:  
**7/25**



IMAGENES 3D - EXTERIORES

PROYECTO DE VIVIENDA CUALITATIVA

AGENCIA ESTATAL DE VIVIENDA - AEVIVIENDA SCZ

NOMBRE DEL PROYECTO:

PROYECTO DE VIVIENDA CUALITATIVA EN EL MUNICIPIO DE MINERO - FASE(VII) 2023- SANTA CRUZ



DISTRITOS/BARRIOS:

24 DE SEPTIEMBRE, VIRGEN DE COTACA, CELINA, GUARANÍ, MARISCAL SANTA CRUZ, 1ER ANILLO, SANTA ROSA, NUEVA ESPERANZA, AGUAS CALIENTES, MILVARAS, UNAGRO, VILLA MARY, ORIENTAL MONTERREY, CONTINENTAL, 25 DE SEPTIEMBRE, VILLA VERDE

MODALIDAD DE INTERVENCIÓN:

MEJORAMIENTO DE DORMITORIO + AMPLIACION DE 2 DORMITORIOS, COCINA Y BAÑO

MUNICIPIO:

MINERO

PROVINCIA:

OBISPO SANTISTEVAN

DEPARTAMENTO:

SANTA CRUZ



DISEÑO ARQUITECTÓNICO:

REVISADO Y APROBADO :

FECHA:  
DICIEMBRE/2023

SUPERFICIE NETA:

52,68 m<sup>2</sup>

LAMINA:

20/25

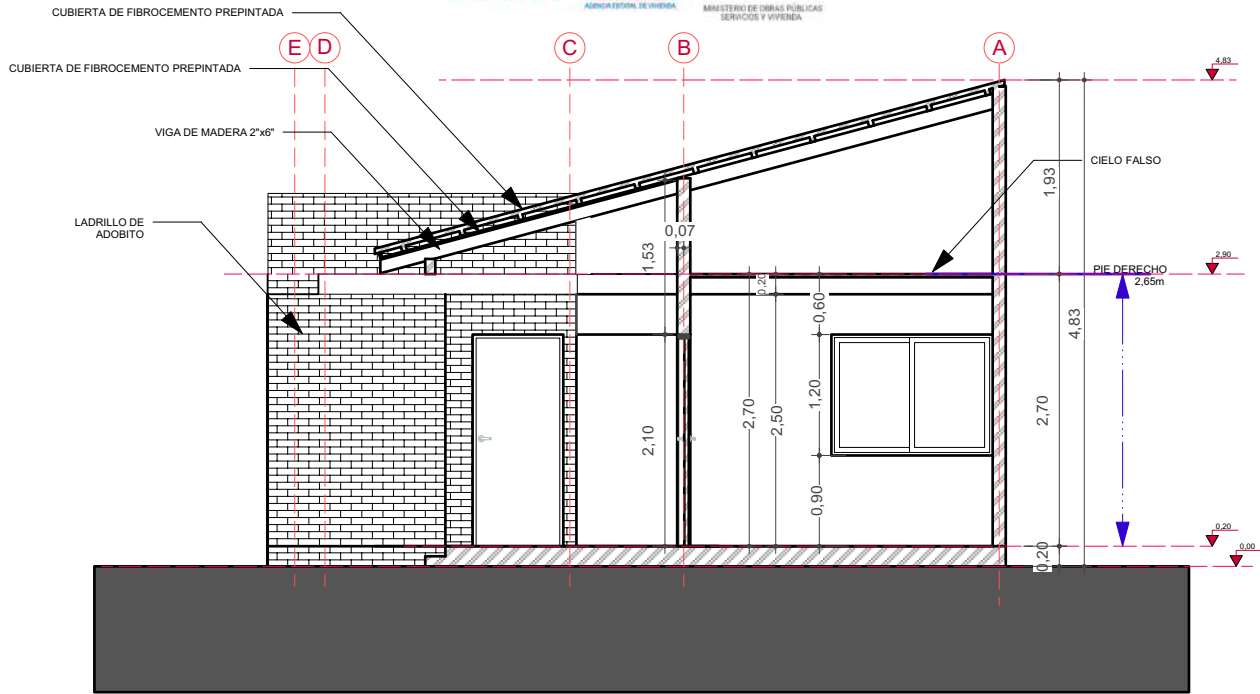

**8** CORTE TRANSVERSAL A-A  
Scale: 1:75

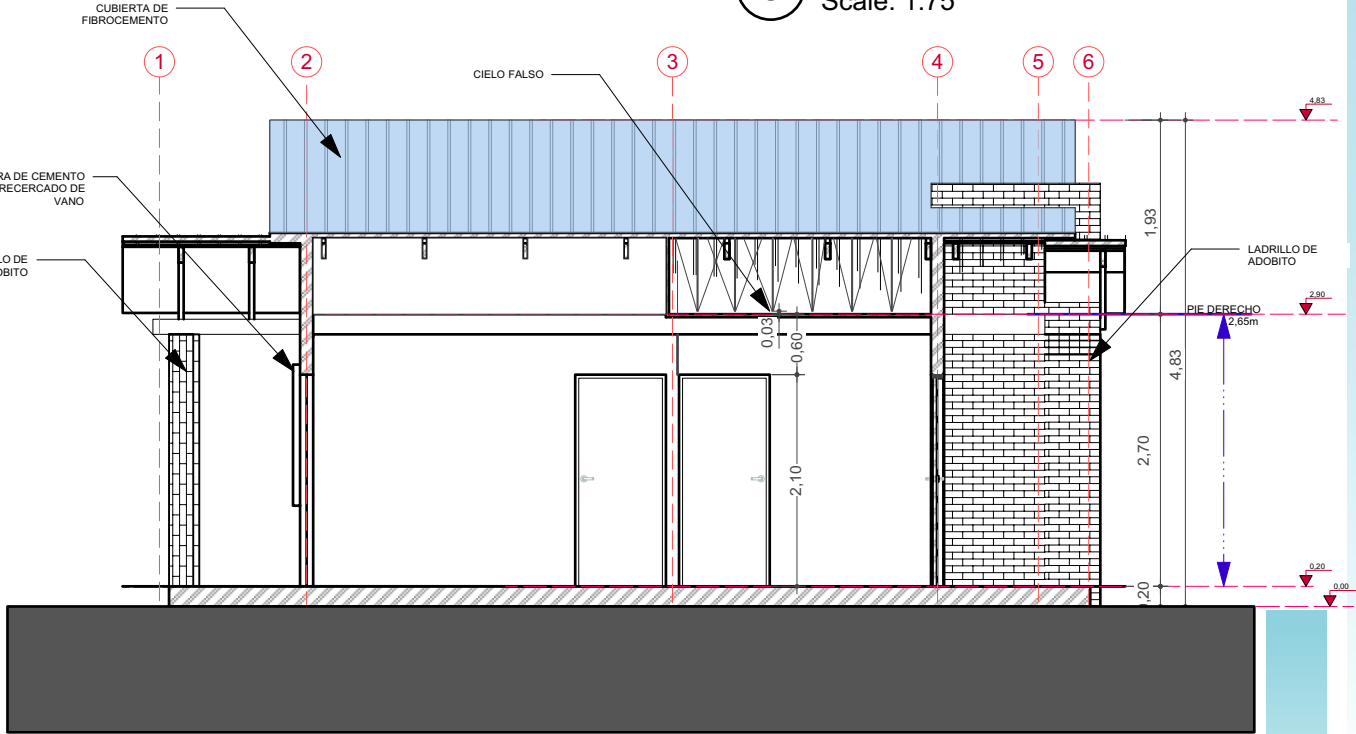

**9** CORTE LONGITUDINAL B-B  
Scale: 1:75

PROYECTO DE VIVIENDA CUALITATIVA

**AGENCIA ESTATAL DE VIVIENDA - AEVIVIENDA SCZ**

**NOMBRE DEL PROYECTO:**

PROYECTO DE VIVIENDA CUALITATIVA EN EL MUNICIPIO DE MINERO - FASE(VII) 2023- SANTA CRUZ



**DISTRITOS/BARRIOS:**

24 DE SEPTIEMBRE, VIRGEN DE COTACA, CELINA, GUARANI, MARISCAL SANTA CRUZ, 1ER ANILLO, SANTA ROSA, NUEVA ESPERANZA, AGUAS CALIENTES, MILVARAS, UNAGRO, VILLA MARY, ORIENTAL MONTERREY, CONTINENTAL, 25 DE SEPTIEMBRE, VILLA VERDE

**MODALIDAD DE INTERVENCIÓN:**

MEJORAMIENTO DE DORMITORIO + AMPLIACION DE 2 DORMITORIOS, COCINA Y BAÑO

**MUNICIPIO:**

MINERO  
OBISPO SANTISTEVAN

**DEPARTAMENTO:**

SANTA CRUZ



DISEÑO ARQUITECTÓNICO:

REVISADO Y APROBADO :

FECHA:  
**NOVIEMBRE/2023**

SUPERFICIE NETA:  
**52,68 m<sup>2</sup>**

LAMINA:

**8/25**



IMAGENES 3D - EXTERIORES

PROYECTO DE VIVIENDA CUALITATIVA

AGENCIA ESTATAL DE VIVIENDA - AEVIVIENDA SCZ

NOMBRE DEL PROYECTO:

PROYECTO DE VIVIENDA CUALITATIVA EN EL MUNICIPIO DE MINERO - FASE(VII) 2023- SANTA CRUZ



DISTRITOS/BARRIOS:

24 DE SEPTIEMBRE, VIRGEN DE COTACA, CELINA, GUARANI, MARISCAL SANTA CRUZ, 1ER ANILLO, SANTA ROSA, NUEVA ESPERANZA, AGUAS CALIENTES, MILVARAS, UNAGRO, VILLA MARY, ORIENTAL, MONTERREY, CONTINENTAL, 25 DE SEPTIEMBRE, VILLA VERDE

MODALIDAD DE INTERVENCIÓN:

MEJORAMIENTO DE DORMITORIO + AMPLIACION DE 2 DORMITORIOS, COCINA Y BAÑO

MUNICIPIO:

MINERO

PROVINCIA:

OBISPO SANTISTEVAN

DEPARTAMENTO:

SANTA CRUZ



DISEÑO ARQUITECTÓNICO:

REVISADO Y APROBADO :

FECHA:  
DICIEMBRE/2023

SUPERFICIE NETA:  
52,68 m<sup>2</sup>

LAMINA:  
**21/25**



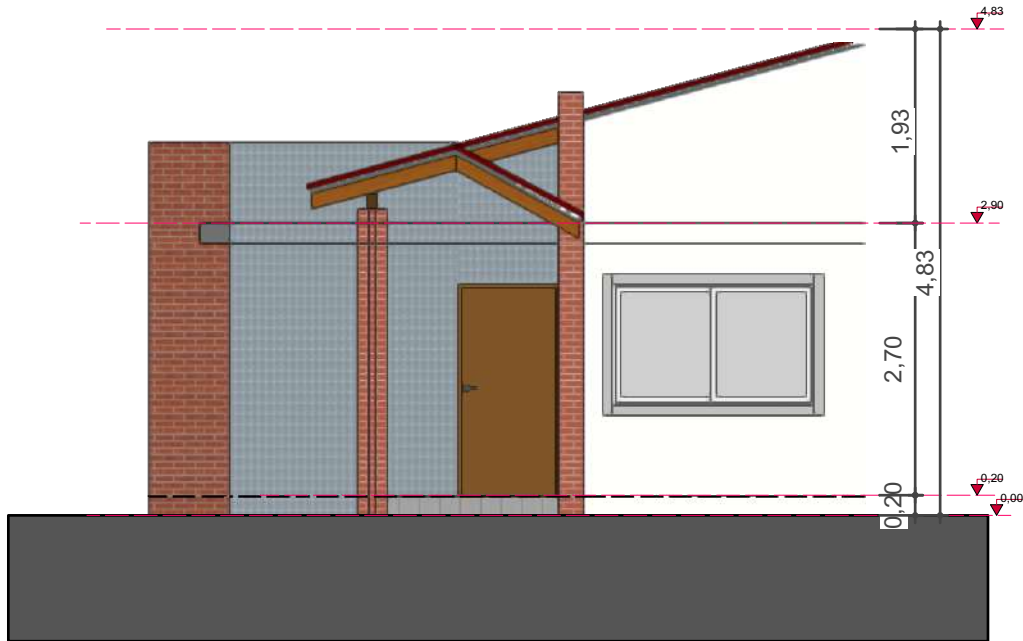

10 FACHADA FRONTAL  
Scale: 1:75

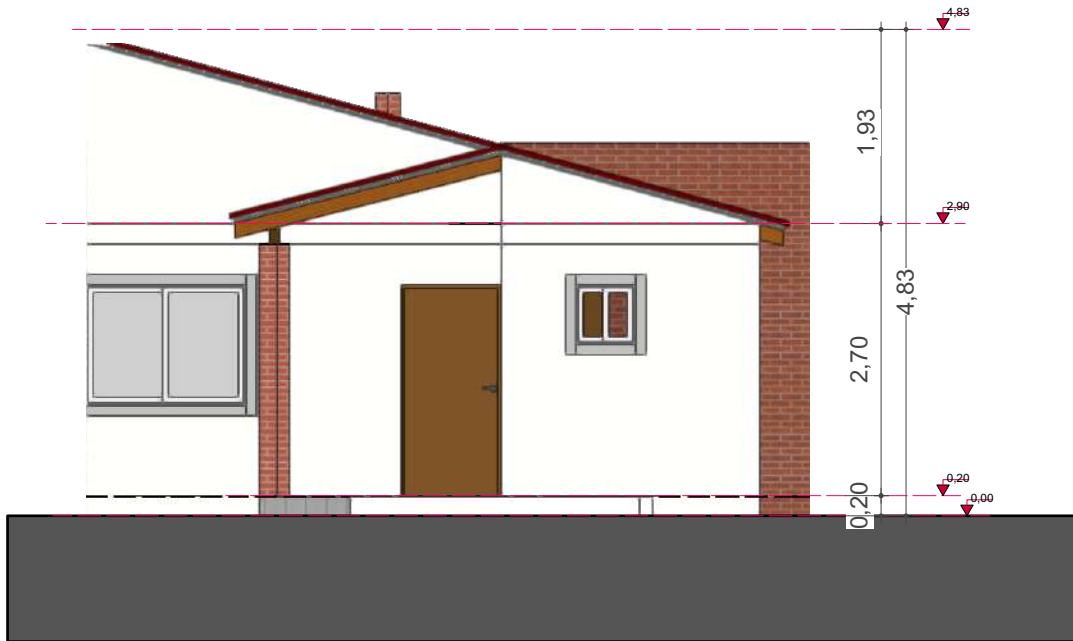

11 FACHADA POSTERIOR  
Scale: 1:75

AGENCIA ESTATAL DE VIVIENDA - AEVIVIENDA SCZ

NOMBRE DEL PROYECTO:

PROYECTO DE VIVIENDA CUALITATIVA EN EL MUNICIPIO DE MINERO - FASE(VII) 2023- SANTA CRUZ



DISTRITOS/BARRIOS:

24 DE SEPTIEMBRE, VIRGEN DE COTACA, CELINA, GUARANI, MARISCAL SANTA CRUZ, 1ER ANILLO, SANTA ROSA, NUEVA ESPERANZA, AGUAS CALIENTES, MILVARAS, UNAGRO, VILLA MARY, ORIENTAL MONTERREY, CONTINENTAL, 25 DE SEPTIEMBRE, VILLA VERDE

MODALIDAD DE INTERVENCIÓN:

MEJORAMIENTO DE DORMITORIO + AMPLIACION DE 2 DORMITORIOS, COCINA Y BAÑO

MUNICIPIO:

MINERO

PROVINCIA:

OBISPO SANTISTEVAN

DEPARTAMENTO:

SANTA CRUZ

--	--

DISEÑO ARQUITECTÓNICO:

REVISADO Y APROBADO :

FECHA:  
DICIEMBRE/2023

SUPERFICIE NETA:

52,68 m<sup>2</sup>

LAMINA:

9 / 25



IMAGENES 3D - EXTERIORES

PROYECTO DE VIVIENDA CUALITATIVA

AGENCIA ESTATAL DE VIVIENDA - AEVIVIENDA SCZ

NOMBRE DEL PROYECTO:

PROYECTO DE VIVIENDA CUALITATIVA EN EL MUNICIPIO DE MINERO - FASE(VII) 2023- SANTA CRUZ



DISTRITOS/BARRIOS:

24 DE SEPTIEMBRE, VIRGEN DE COTACA, CELINA, GUARANI, MARISCAL SANTA CRUZ, 1ER ANILLO, SANTA ROSA, NUEVA ESPERANZA, AGUAS CALIENTES, MILVARAS, UNAGRO, VILLA MARY, ORIENTAL, MONTERREY, CONTINENTAL, 25 DE SEPTIEMBRE, VILLA VERDE

MODALIDAD DE INTERVENCIÓN:

MEJORAMIENTO DE DORMITORIO + AMPLIACION DE 2 DORMITORIOS, COCINA Y BAÑO

MUNICIPIO:

MINERO

PROVINCIA:

OBISPO SANTISTEVAN

DEPARTAMENTO:

SANTA CRUZ

Empty rectangular box for architectural design.

Empty rectangular box for approval.

DISEÑO ARQUITECTÓNICO:

REVISADO Y APROBADO :

FECHA:  
DICIEMBRE/2023

SUPERFICIE NETA:

-

LAMINA:

22/25

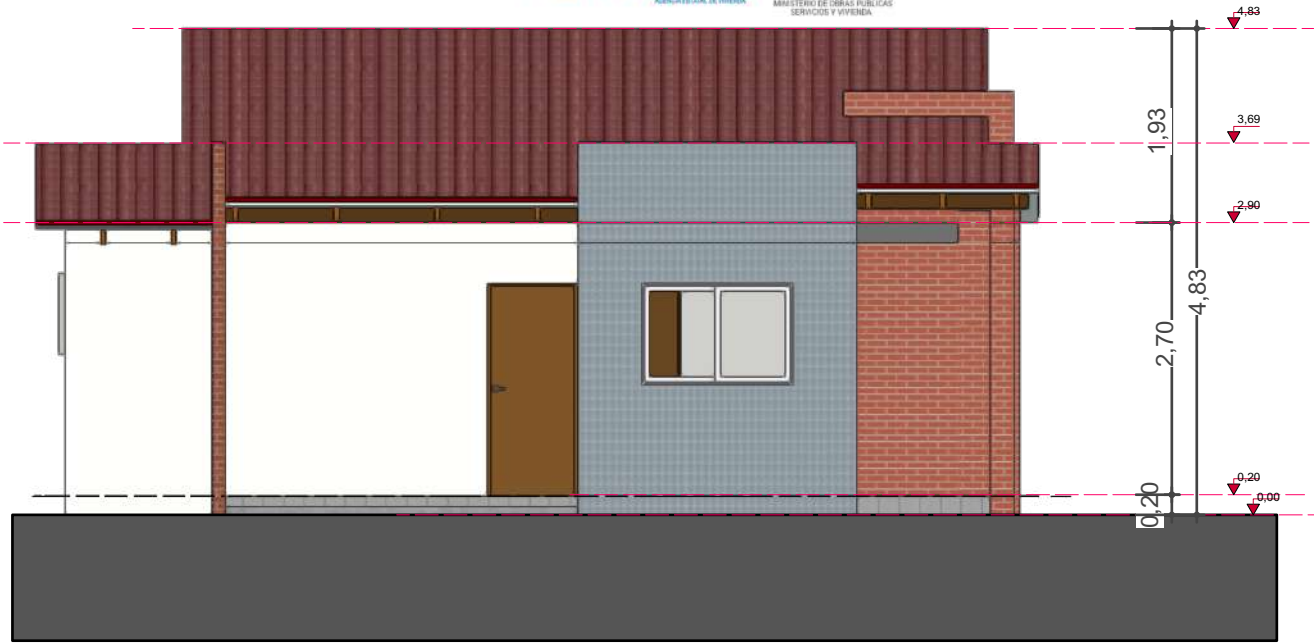

12 FACHADA LATERAL IZQUIERDA  
Scale: 1:75

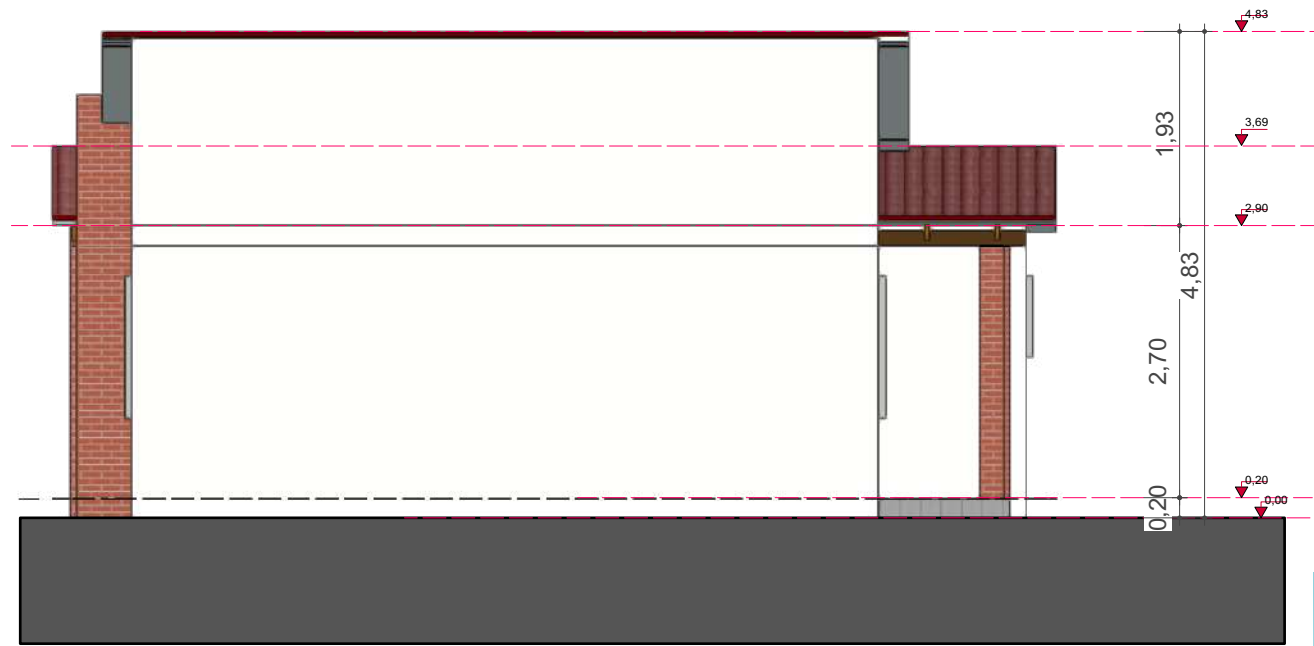

13 FACHADA LATERAL DERECHA  
Scale: 1:75

PROYECTO DE VIVIENDA CUALITATIVA

AGENCIA ESTATAL DE VIVIENDA - AEVIVIENDA SCZ

NOMBRE DEL PROYECTO:

PROYECTO DE VIVIENDA CUALITATIVA EN EL MUNICIPIO DE MINERO - FASE(VII) 2023- SANTA CRUZ



DISTRITOS/BARRIOS:

24 DE SEPTIEMBRE, VIRGEN DE COTACA, CELINA, GUARANÍ, MARISCAL SANTA CRUZ, 1ER ANILLO, SANTA ROSA, NUEVA ESPERANZA, AGUAS CALIENTES, MILVARAS, UNAGRO, VILLA MARY, ORIENTAL MONTERREY, CONTINENTAL, 25 DE SEPTIEMBRE, VILLA VERDE

MODALIDAD DE INTERVENCIÓN:

MEJORAMIENTO DE DORMITORIO + AMPLIACION DE 2 DORMITORIOS, COCINA Y BAÑO

MUNICIPIO:

MINERO

PROVINCIA:

OBISPO SANTISTEVAN

DEPARTAMENTO:

SANTA CRUZ

DISEÑO ARQUITECTÓNICO:

REVISADO Y APROBADO:

FECHA:  
DICIEMBRE/2023

SUPERFICIE NETA:

52,68 m<sup>2</sup>

LAMINA:

10/25



IMAGENES 3D - EXTERIORES

PROYECTO DE VIVIENDA CUALITATIVA

AGENCIA ESTATAL DE VIVIENDA - AEVIVIENDA SCZ

NOMBRE DEL PROYECTO:

PROYECTO DE VIVIENDA CUALITATIVA EN EL MUNICIPIO DE MINERO - FASE(VII) 2023- SANTA CRUZ



DISTRITOS/BARRIOS:

24 DE SEPTIEMBRE, VIRGEN DE COTACA, CELINA, GUARANI, MARISCAL SANTA CRUZ, LER ANILLO, SANTA ROSA, NUEVA ESPERANZA, AGUAS CALIENTES, MILVARAS, UNAGRO, VILLA MARY, ORIENTAL, MONTERREY, CONTINENTAL, 25 DE SEPTIEMBRE, VILLA VERDE

MODALIDAD DE INTERVENCIÓN:

MEJORAMIENTO DE DORMITORIO + AMPLIACION DE 2 DORMITORIOS, COCINA Y BAÑO

MUNICIPIO:

MINERO

PROVINCIA:

OBISPO SANTISTEVAN

DEPARTAMENTO:

SANTA CRUZ

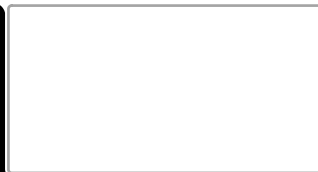

DISEÑO ARQUITECTÓNICO:

REVISADO Y APROBADO :

FECHA:  
DICIEMBRE/2023

SUPERFICIE NETA:

-

LAMINA:

23/25

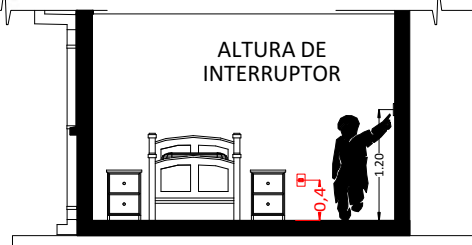

CORTE REFERENCIAL

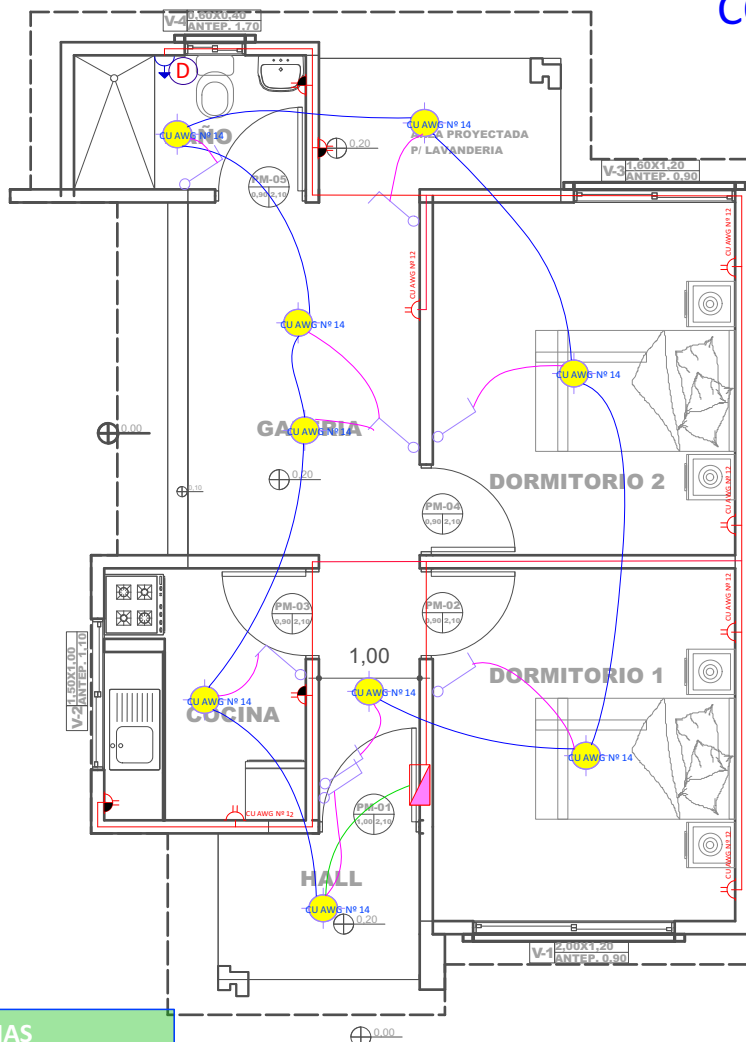

REFERENCIAS

- Tablero de Distribución
  - Iluminación Led
  - Interruptor simple
  - Tomacorriente Doble H= 0.40 m
  - Tomacorriente Doble H= 1.20 m
  - Térmico Ducha
  - 2 Alambre Aislado CU AWG Nº 14
  - 2 Alambre Aislado CU AWG Nº 12
  - 2 Alambre Aislado CU AWG Nº 10
- |               |               |
|---------------|---------------|
| CIRCUITO      | Iluminación   |
| Iluminación   | Tomacorriente |
| Tomacorriente | Ducha         |

14 PLANO DE INSTALACIONES ELECTRICAS  
Scale: 1:75

PROYECTO DE VIVIENDA CUALITATIVA

AGENCIA ESTATAL DE VIVIENDA - AEVIENDA SCZ

NOMBRE DEL PROYECTO:

PROYECTO DE VIVIENDA CUALITATIVA EN EL MUNICIPIO DE MINERO - FASE(VII) 2023- SANTA CRUZ



DISTRITOS/BARRIOS:

24 DE SEPTIEMBRE, VIRGEN DE COTACA, CELINA, GUARANI, MARISCAL SANTA CRUZ, 1ER ANILLO, SANTA ROSA, NUEVA ESPERANZA, AGUAS CALIENTES, MILVARAS, UNAGRO, VILLA MARY, ORIENTAL, MONTERREY, CONTINENTAL, 25 DE SEPTIEMBRE, VILLA VERDE

MODALIDAD DE INTERVENCIÓN:

MEJORAMIENTO DE DORMITORIO + AMPLIACION DE 2 DORMITORIOS, COCINA Y BAÑO

MUNICIPIO:

MINERO

PROVINCIA:

OBISPO SANTISTEVAN

DEPARTAMENTO:

SANTA CRUZ



DISEÑO ARQUITECTÓNICO:

REVISADO Y APROBADO :

FECHA: DICIEMBRE/2023

SUPERFICIE NETA:

52,68 m<sup>2</sup>

LAMINA:

11/25

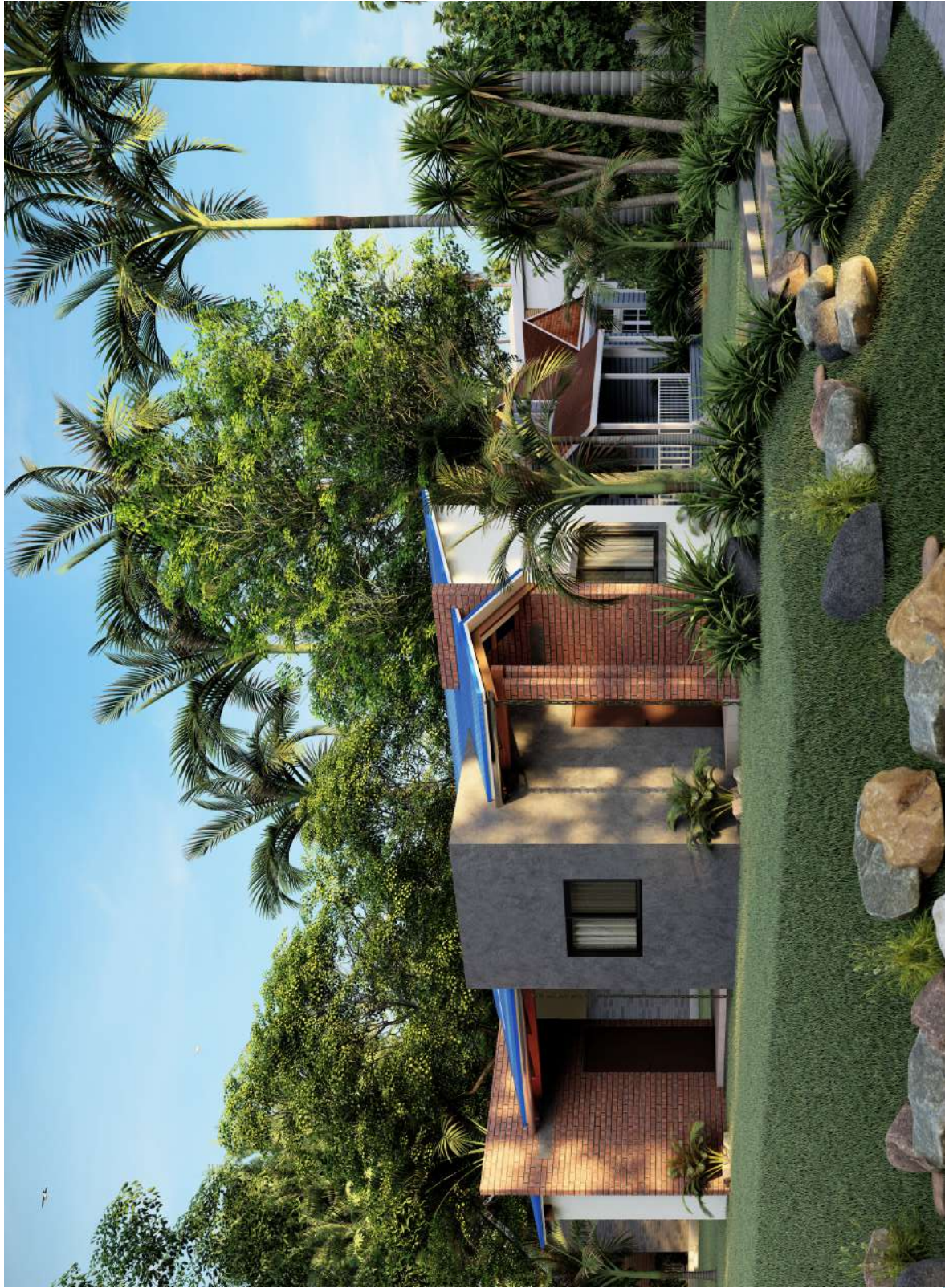

IMAGENES 3D - EXTERIORES

PROYECTO DE VIVIENDA CUALITATIVA

AGENCIA ESTATAL DE VIVIENDA - AEVIVIENDA SCZ

NOMBRE DEL PROYECTO:

PROYECTO DE VIVIENDA CUALITATIVA EN EL MUNICIPIO DE MINERO - FASE(VII) 2023- SANTA CRUZ



DISTRITOS/BARRIOS:

24 DE SEPTIEMBRE, VIRGEN DE COTACA, CELINA, GUARANI, MARISCAL SANTA CRUZ, LER. ANILLO, SANTA ROSA, NUEVA ESPERANZA, AGUAS CALIENTES, MILVARAS, UNAGRO, VILLY MARY, ORIENTAL, MONTERREY, CONTINENTAL, 25 DE SEPTIEMBRE, VILLA VERDE

MODALIDAD DE INTERVENCIÓN:

MEJORAMIENTO DE DORMITORIO + AMPLIACION DE 2 DORMITORIOS, COCINA Y BAÑO

MUNICIPIO:

MINERO

PROVINCIA:

OBISPO SANTISTEVAN

DEPARTAMENTO:

SANTA CRUZ

DISEÑO ARQUITECTÓNICO:

REVISADO Y APROBADO :

FECHA:  
DICIEMBRE/2023

SUPERFICIE NETA:  
52,68 m<sup>2</sup>

LAMINA:  
24/25

REFERENCIAS	
	TAP - Tubería de Agua Potable
	LLp - Llave de Paso
	Lavamanos
	Inodoro
	Lavaplatos
	Ducha
	Lavandería (punto p/ futura lav.)

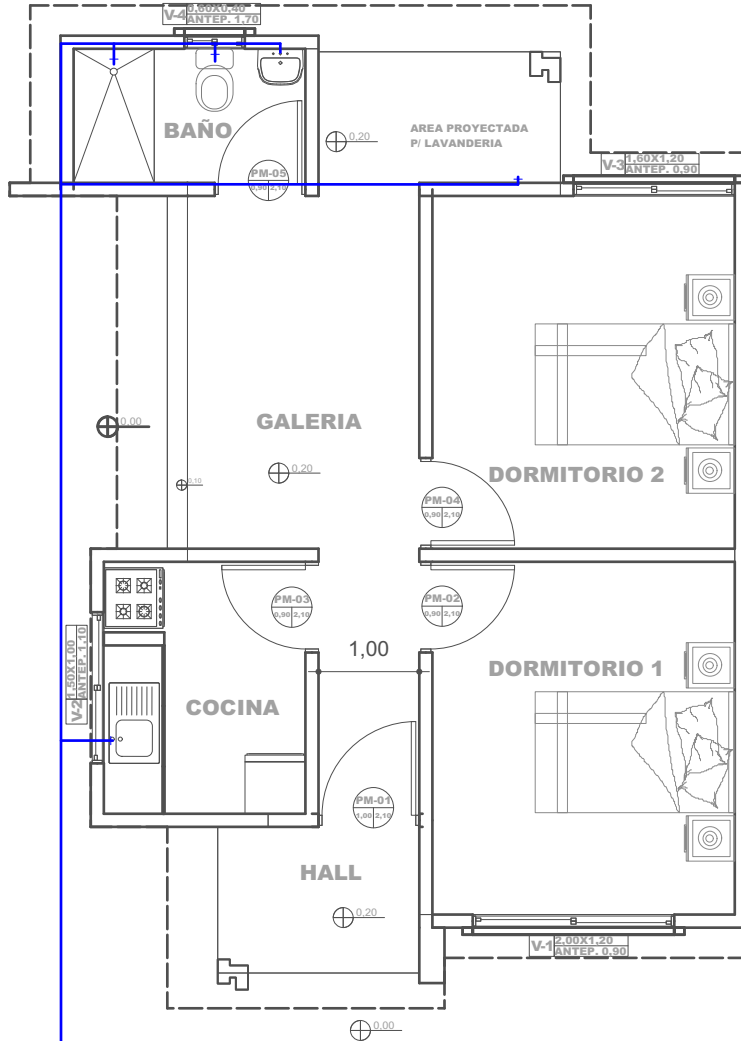

15 PLANO DE INSTALACIONES HIDRAULICAS Scale: 1:75

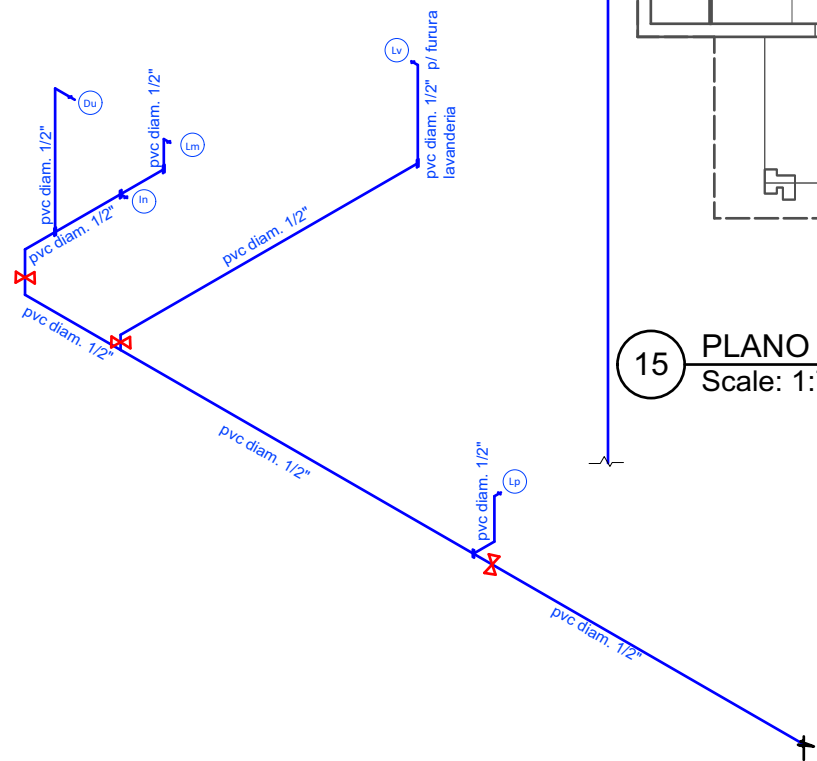

40 PLANO ESQUEMATICO ISOMETRICO - DE INSTALACION HIDRAULICA Scale: 1:100

PROYECTO DE VIVIENDA CUALITATIVA

**AGENCIA ESTATAL DE VIVIENDA - AEVIENDA SCZ**

**NOMBRE DEL PROYECTO:**  
 PROYECTO DE VIVIENDA CUALITATIVA EN EL MUNICIPIO DE MINERO - FASE(VII) 2023- SANTA CRUZ

<b>DISTRITOS/BARRIOS:</b> 24 DE SEPTIEMBRE, VIRGEN DE COTACA, CELINA, GUARANI, MARISCAL SANTA CRUZ, IER ANILLO, SANTA ROSA, NUEVA ESPERANZA, AGUAS CALIENTES, MILVARAS, UNAGRO, VILLA MARY, ORIENTAL MONTERREY, CONTINENTAL, 25 DE SEPTIEMBRE, VILLA VERDE	<b>MODALIDAD DE INTERVENCIÓN:</b> MEJORAMIENTO DE DORMITORIO + AMPLIACION DE 2 DORMITORIOS, COCINA Y BAÑO	<b>MUNICIPIO:</b> MINERO	<b>PROVINCIA:</b> BISPO SANTISTEVAN	<b>DEPARTAMENTO:</b> SANTA CRUZ
---	--	-----------------------------	--	------------------------------------

DISEÑO ARQUITECTÓNICO:	REVISADO Y APROBADO :
------------------------	-----------------------

**FECHA:**  
DICIEMBRE/2023

**SUPERFICIE NETA:**  
52,68 m<sup>2</sup>

**LAMINA:**  
**12/25**

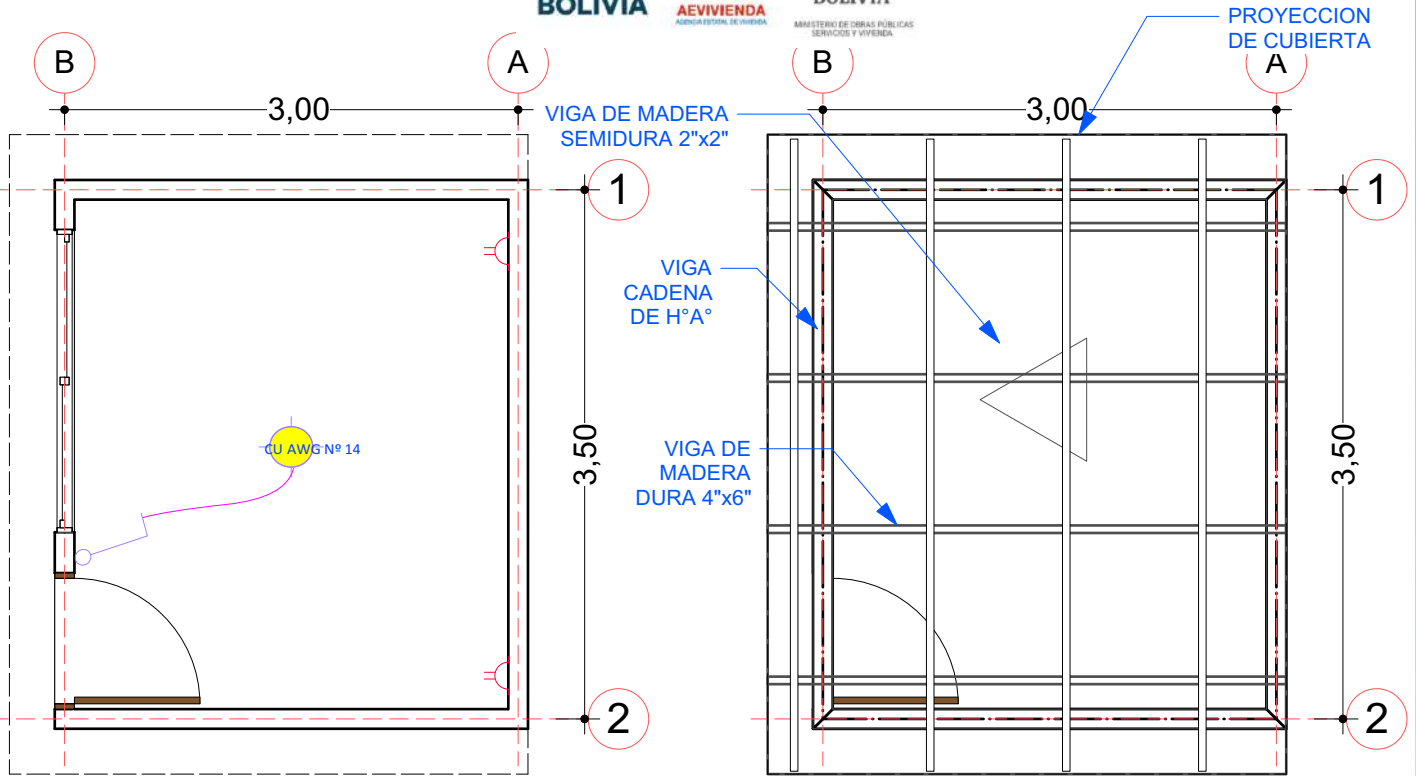

01 PLANO REFERENCIAL EN PLANTA - MEJORAMIENTO  
Scale: 1:50

02 PLANO REFERENCIAL P/ ESTRUCT. DE CUBIERTA  
Scale: 1:50

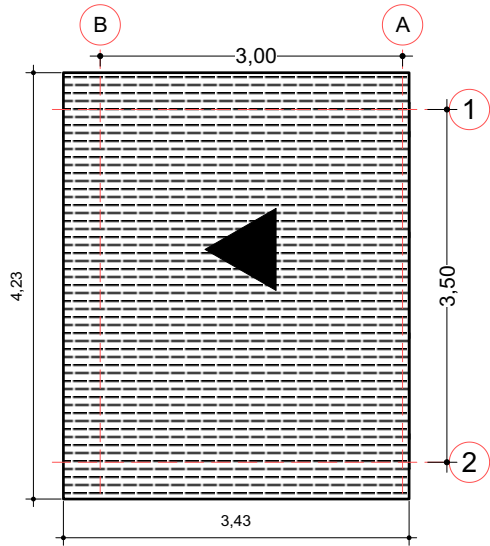

03 PLANO DE CUBIERTA  
Scale: 1:75

## MEJORAMIENTO DE DORMITORIO

AGENCIA ESTATAL DE VIVIENDA - AEVIVIENDA SCZ

NOMBRE DEL PROYECTO:

PROYECTO DE VIVIENDA CUALITATIVA EN EL MUNICIPIO DE MINERO - FASE(VII) 2023- SANTA CRUZ



DISTRITOS/BARRIOS:

24 DE SEPTIEMBRE, VIRGEN DE COTACA, CELINA, GUARANI, MARISCAL SANTA CRUZ, 1ER ANILLO, SANTA ROSA, NUEVA ESPERANZA, AGUAS CALIENTES, MILVARAS, UNAGRO, VILLA MARY, ORIENTAL, MONTERREY, CONTINENTAL, 25 DE SEPTIEMBRE, VILLA VERDE

MODALIDAD DE INTERVENCIÓN:

MEJORAMIENTO DE DORMITORIO + AMPLIACION DE 2 DORMITORIOS, COCINA Y BAÑO

MUNICIPIO:

MINERO

PROVINCIA:

OBISPO SANTISTEVAN

DEPARTAMENTO:

SANTA CRUZ

DISEÑO ARQUITECTÓNICO:

REVISADO Y APROBADO :

FECHA:  
DICIEMBRE/2023

SUPERFICIE NETA:

52,68 m<sup>2</sup>

LAMINA:

25/25



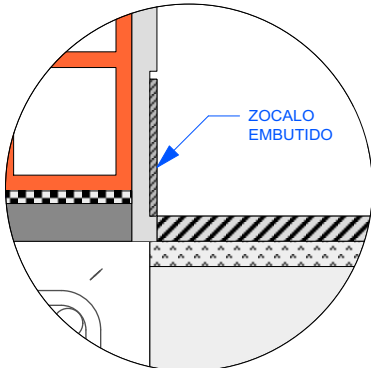
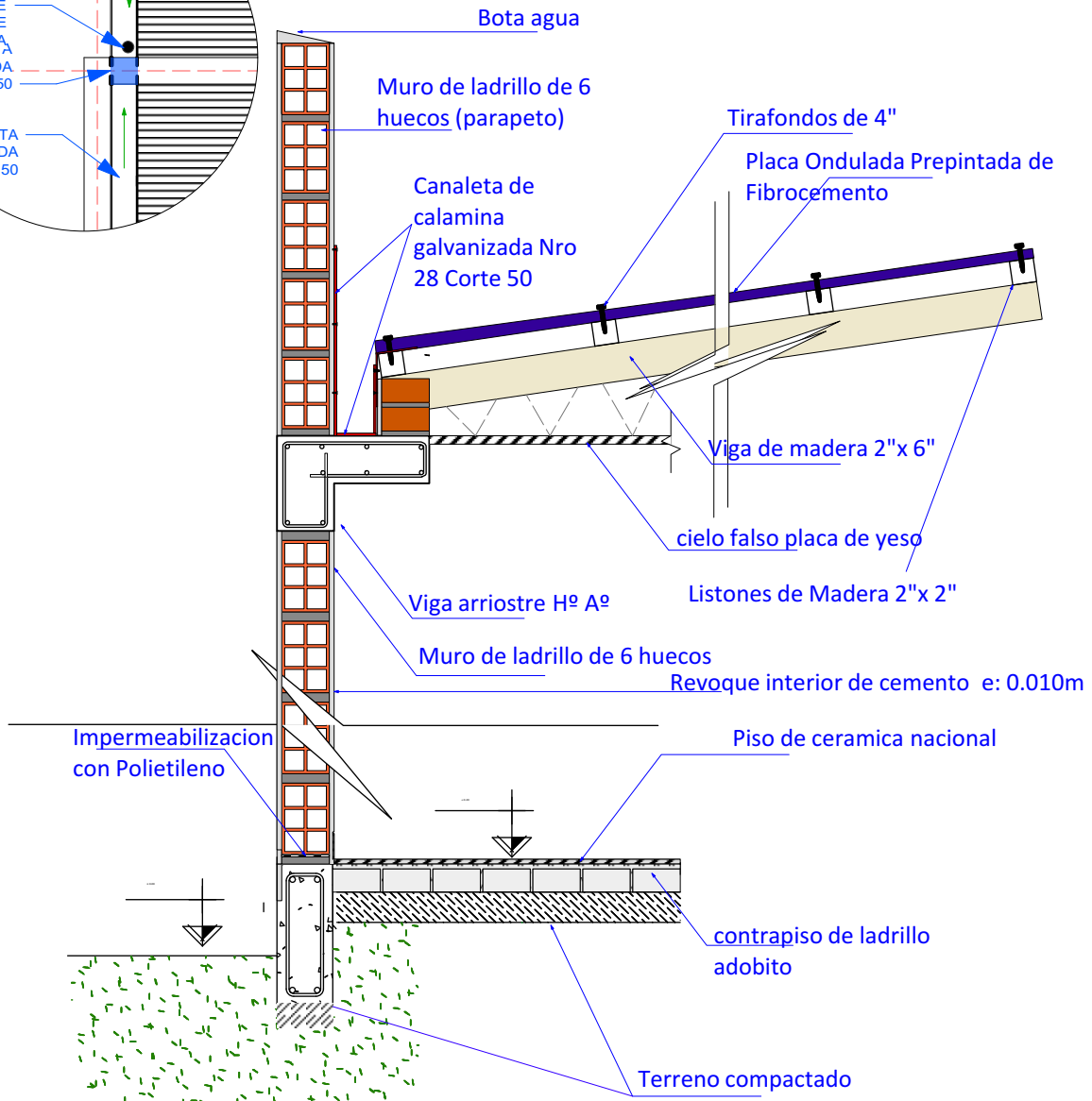
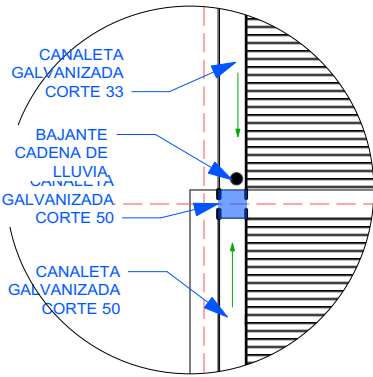

44 DETALLE DE CORTE  
Scale: 1:15

PROYECTO DE VIVIENDA CUALITATIVA

**AGENCIA ESTATAL DE VIVIENDA - AEVIENDA SCZ**

**NOMBRE DEL PROYECTO:**  
PROYECTO DE VIVIENDA CUALITATIVA EN EL MUNICIPIO DE MINERO - FASE(VII) 2023- SANTA CRUZ



**DISTRITOS/BARRIOS:**  
24 DE SEPTIEMBRE, VIRGEN DE COTOCA, CELINA, GUARANÍ, MARISCAL SANTA CRUZ, 1ER ANILLO, SANTA ROSA, NUEVA ESPERANZA, AGUAS CALIENTES, MILVARAS, UNAGRO, VILLA MARY, ORIENTAL, MONTERREY, CONTINENTAL, 25 DE SEPTIEMBRE, VILLA VERDE

**MODALIDAD DE INTERVENCIÓN:**  
MEJORAMIENTO DE DORMITORIO + AMPLIACIÓN DE 2 DORMITORIOS, COCINA Y BAÑO

**MUNICIPIO:**  
MINERO  
**PROVINCIA:**  
BISPO SANTISTEVAN  
**DEPARTAMENTO:**  
SANTA CRUZ

Empty rectangular box for design or revision notes.

Empty rectangular box for design or revision notes.

DISEÑO ARQUITECTÓNICO:

REVISADO Y APROBADO :

**FECHA:**  
DICIEMBRE/2023  
**SUPERFICIE NETA:**  
52,68 m<sup>2</sup>  
**LAMINA:**  
**13/25**

AGENCIA ESTATAL DE VIVIENDA - AEVIVIENDA SCZ

NOMBRE DEL PROYECTO:

PROYECTO DE VIVIENDA CUALITATIVA EN EL MUNICIPIO DE MINERO - FASE(VII) 2023- SANTA CRUZ

DISTRITOS/BARRIOS:

24 DE SEPTIEMBRE, VIRGEN DE COTOCA, CELINA, GUARANI, MARISCAL SANTA CRUZ, 1ER ANILLO, SANTA ROSA, NUEVA ESPERANZA, AGUAS CALIENTES, MILVARAS, UNAGRO, VILLA MARY, ORIENTAL, MONTERREY, CONTINENTAL, 25 DE SEPTIEMBRE, VILLA VERDE

MODALIDAD DE INTERVENCIÓN:

MEJORAMIENTO DE DORMITORIO + AMPLIACION DE 2 DORMITORIOS, COCINA Y BAÑO

MUNICIPIO:

MINERO

PROVINCIA:

OBISPO SANTISTEVAN

DEPARTAMENTO:

SANTA CRUZ

DISEÑO ARQUITECTÓNICO:

REVISADO Y APROBADO :

FECHA:

DICIEMBRE/2023

SUPERFICIE NETA:

52,68 m<sup>2</sup>

LAMINA:

/25