

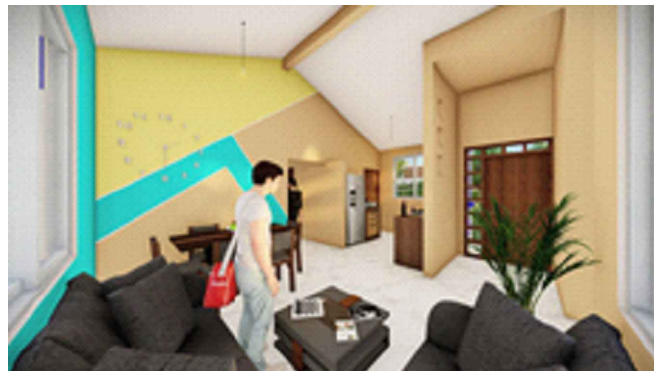

VISTA EXTERIOR



VISTA EXTERIOR



VISTA INTERIOR

AGENCIA ESTATAL DE VIVIENDA - AEVIVIENDA

PROYECTO DE VIVIENDA CUALITATIVA EN EL MUNICIPIO DE TRINIDAD -FASE(LXXIII) 2023- BENI

ZONA: **AREA URBANA**

MUNICIPIO: **TRINIDAD**

PROVINCIA: **CERCADO**

DEPARTAMENTO: **BENI**

DISEÑO ARQUITECTÓNICO:

REVISADO Y APROBADO :

FECHA: **DICIEMBRE/ 2023**

SUPERFICIE CONSTRUIDA: **50.17m²**

LAMINA:

1 /23

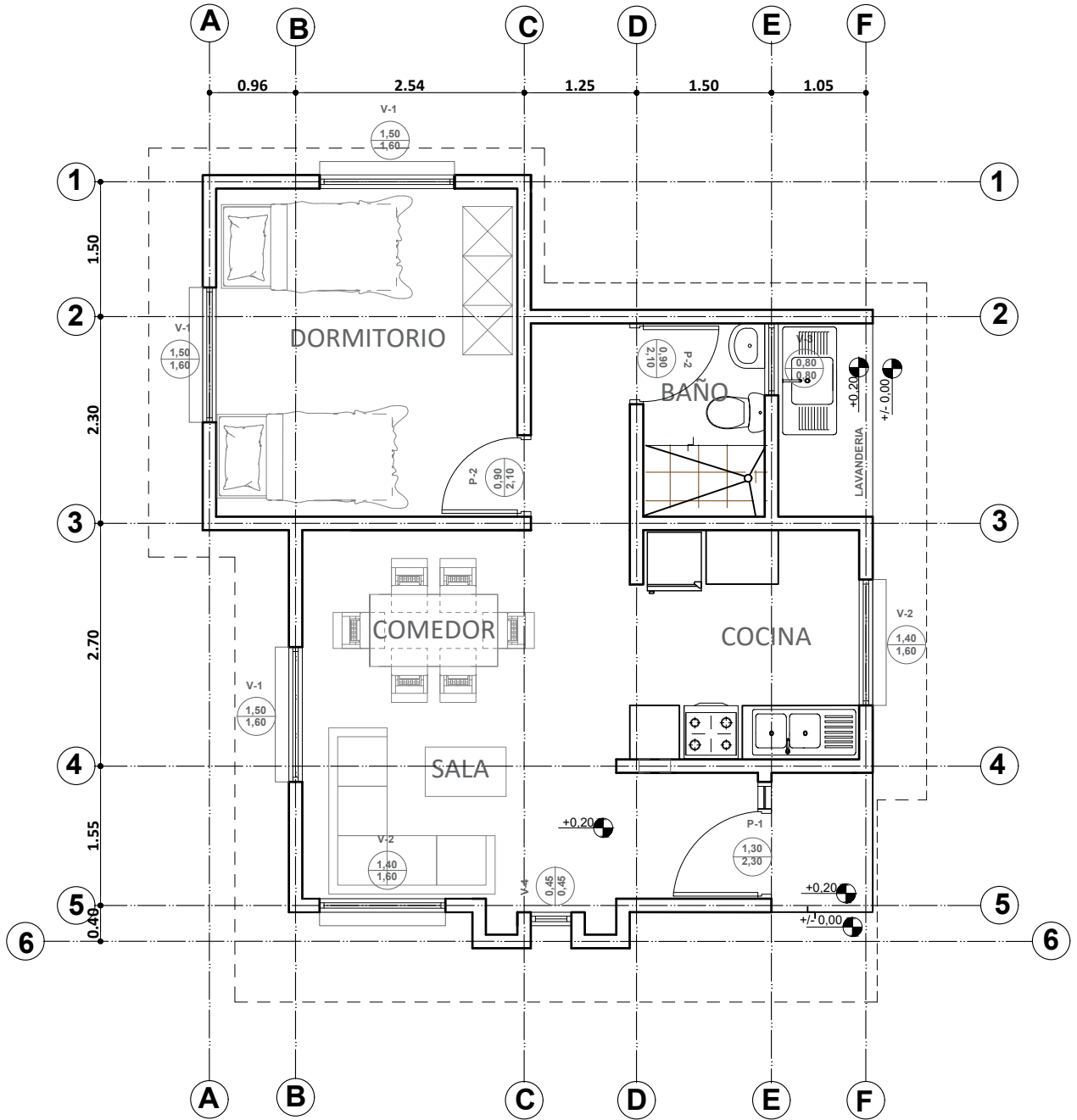
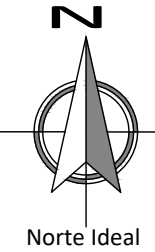

PLANTA AMOBLADA
ESC. 1:75



ESC. Gráfica

AGENCIA ESTATAL DE VIVIENDA - AEVIVIENDA	
PROYECTO DE VIVIENDA CUALITATIVA EN EL MUNICIPIO DE TRINIDAD -FASE(LXXIII) 2023- BENI	
ZONA: AREA URBANA	MUNICIPIO: TRINIDAD
PROVINCIA: CERCADO	DEPARTAMENTO: BENI

DISEÑO ARQUITECTÓNICO: 	REVISADO Y APROBADO : 	FECHA: DICIEMBRE/ 2023 SUPERFICIE CONSTRUIDA: 50.17m² LAMINA: 2 /23
--------------------------------	-------------------------------	--

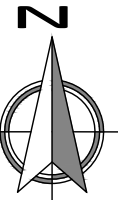

1 Norte Ideal

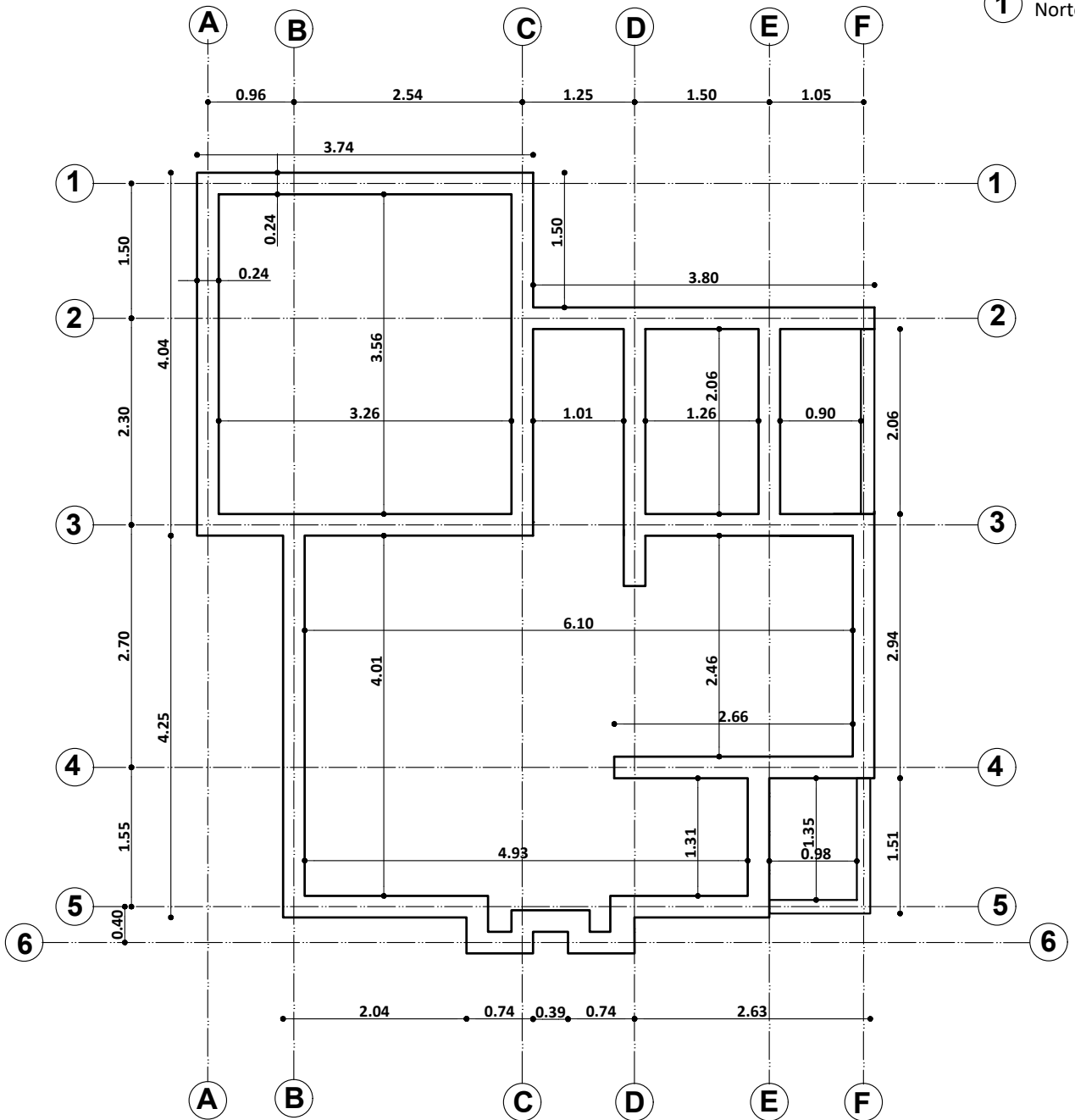

PLANO EXCAVACION-CIMIENTOS
ESC. 1:75



ESC. Gráfica

AGENCIA ESTATAL DE VIVIENDA - AEVIVIENDA

PROYECTO DE VIVIENDA CUALITATIVA EN EL MUNICIPIO DE TRINIDAD -FASE(LXXIII) 2023- BENI

ZONA: **AREA URBANA**

MUNICIPIO: **TRINIDAD**

PROVINCIA: **CERCADO**

DEPARTAMENTO: **BENI**

DISEÑO ARQUITECTÓNICO:

REVISADO Y APROBADO :

FECHA: **DICIEMBRE/ 2023**

SUPERFICIE CONSTRUIDA: **50.17m²**

LAMINA:

3 /23

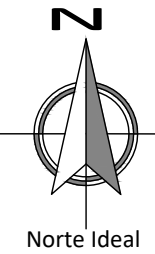

DETALLE DE VIGA DE ARRIOSTRE

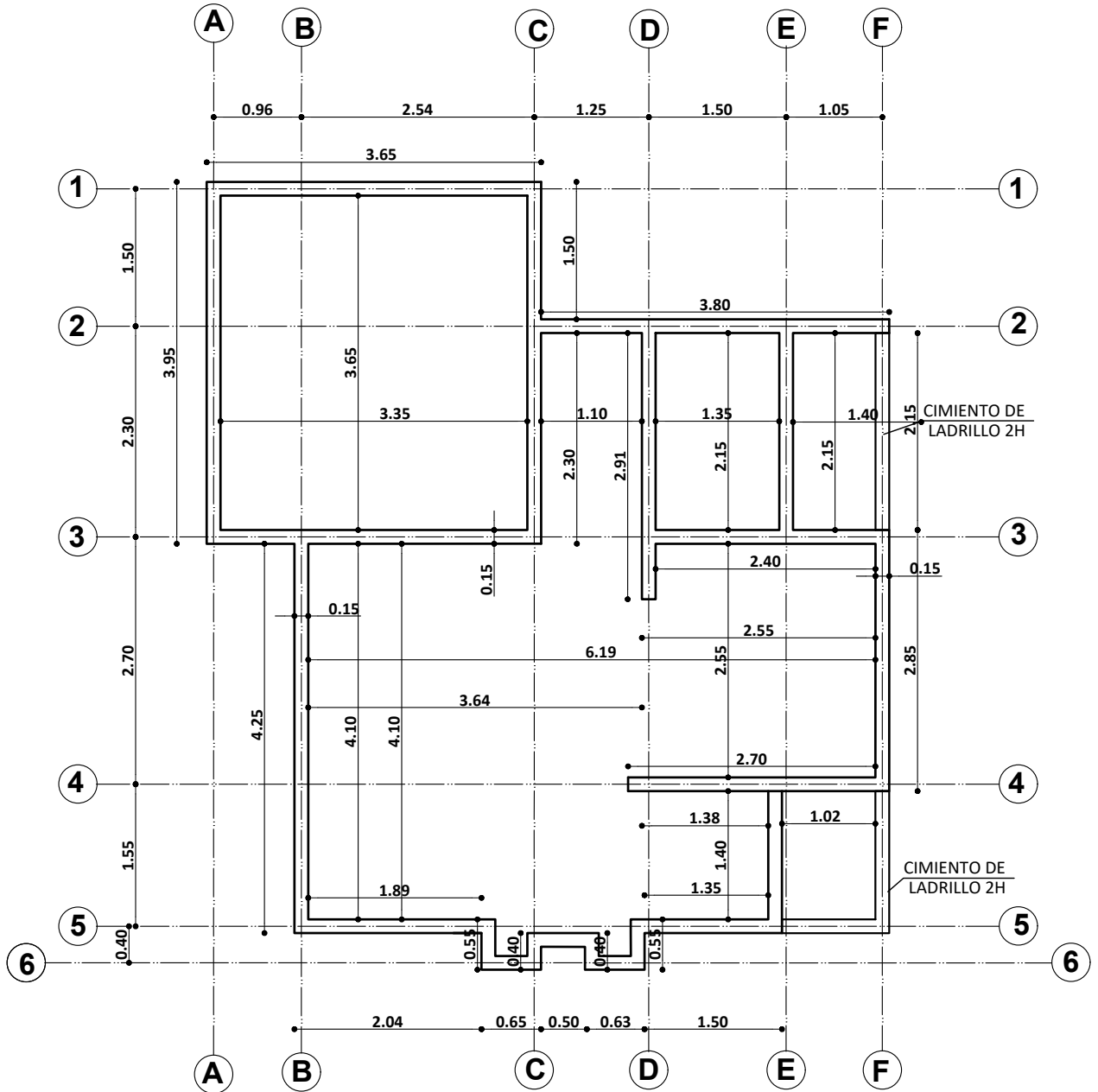
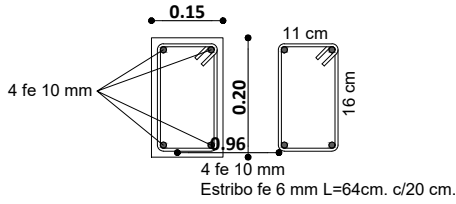

PLANO VIGA DE ARRIOSTRE

ESC. 1:75



ESC. Gráfica

AGENCIA ESTATAL DE VIVIENDA - AEVIVIENDA	
PROYECTO DE VIVIENDA CUALITATIVA EN EL MUNICIPIO DE TRINIDAD -FASE(LXXIII) 2023- BENI	
ZONA: AREA URBANA	MUNICIPIO: TRINIDAD
PROVINCIA: CERCADO	DEPARTAMENTO: BENI

DISEÑO ARQUITECTÓNICO: 	REVISADO Y APROBADO : 	FECHA: DICIEMBRE/ 2023 SUPERFICIE CONSTRUIDA: 50.17m² LAMINA: <p style="font-size: 2em; font-weight: bold;">4/23</p>
--------------------------------	-------------------------------	--

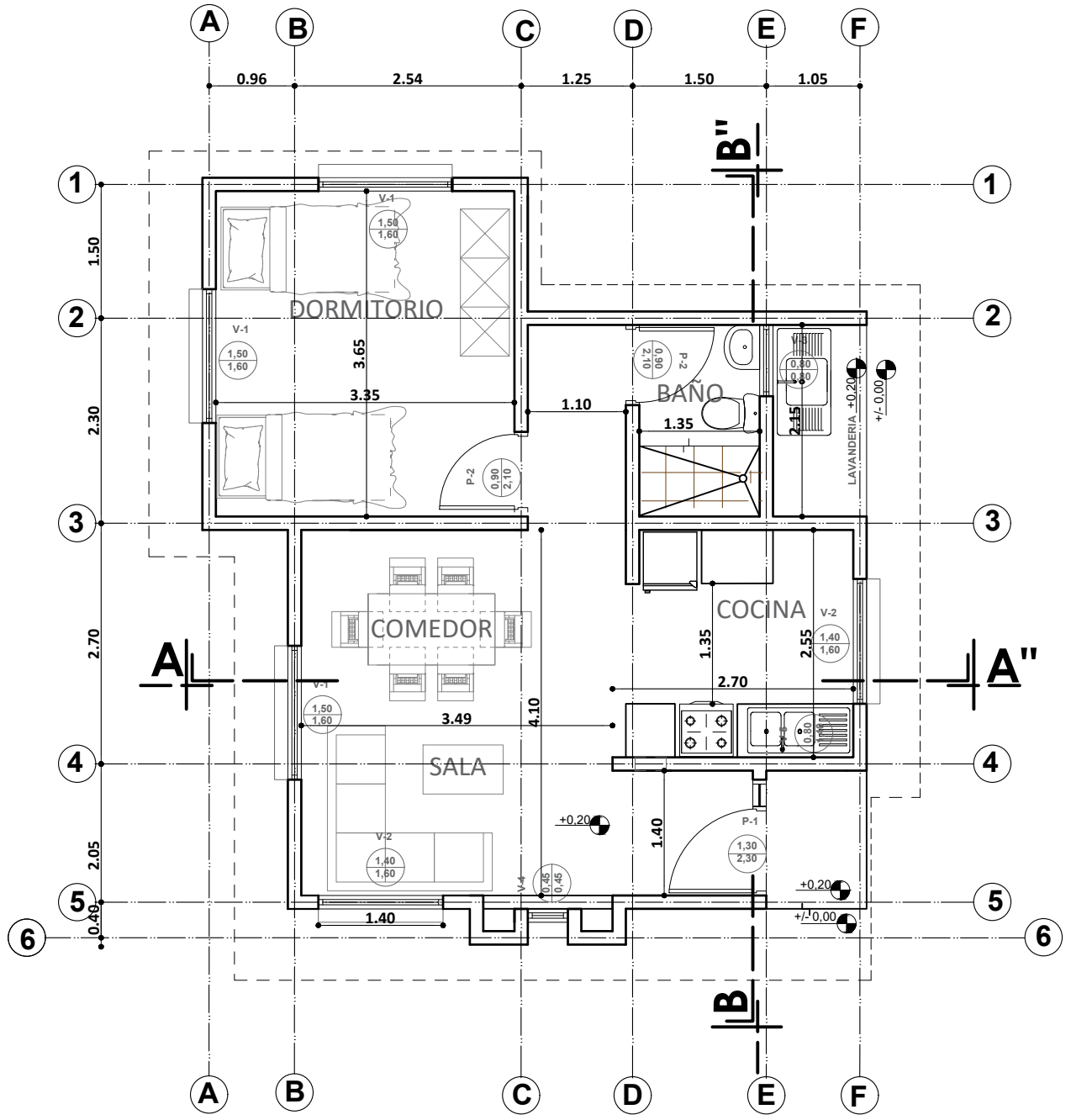
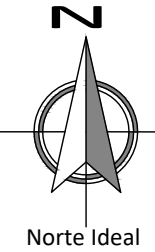

PLANTA ACOTADA
 ESC. 1:75

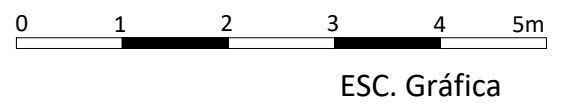

AGENCIA ESTATAL DE VIVIENDA - AEVIVIENDA	
PROYECTO DE VIVIENDA CUALITATIVA EN EL MUNICIPIO DE TRINIDAD -FASE(LXXIII) 2023- BENI	
ZONA: AREA URBANA	MUNICIPIO: TRINIDAD
PROVINCIA: CERCADO	DEPARTAMENTO: BENI

DISEÑO ARQUITECTÓNICO: 	REVISADO Y APROBADO : 	FECHA: DICIEMBRE/ 2023 SUPERFICIE CONSTRUIDA: 50.17m² LAMINA: 5 /23
--------------------------------	-------------------------------	--

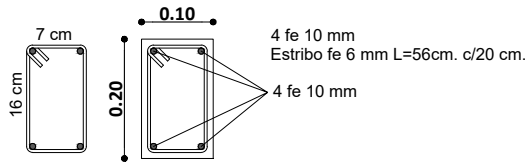

DETALLE DE VIGA CADENA

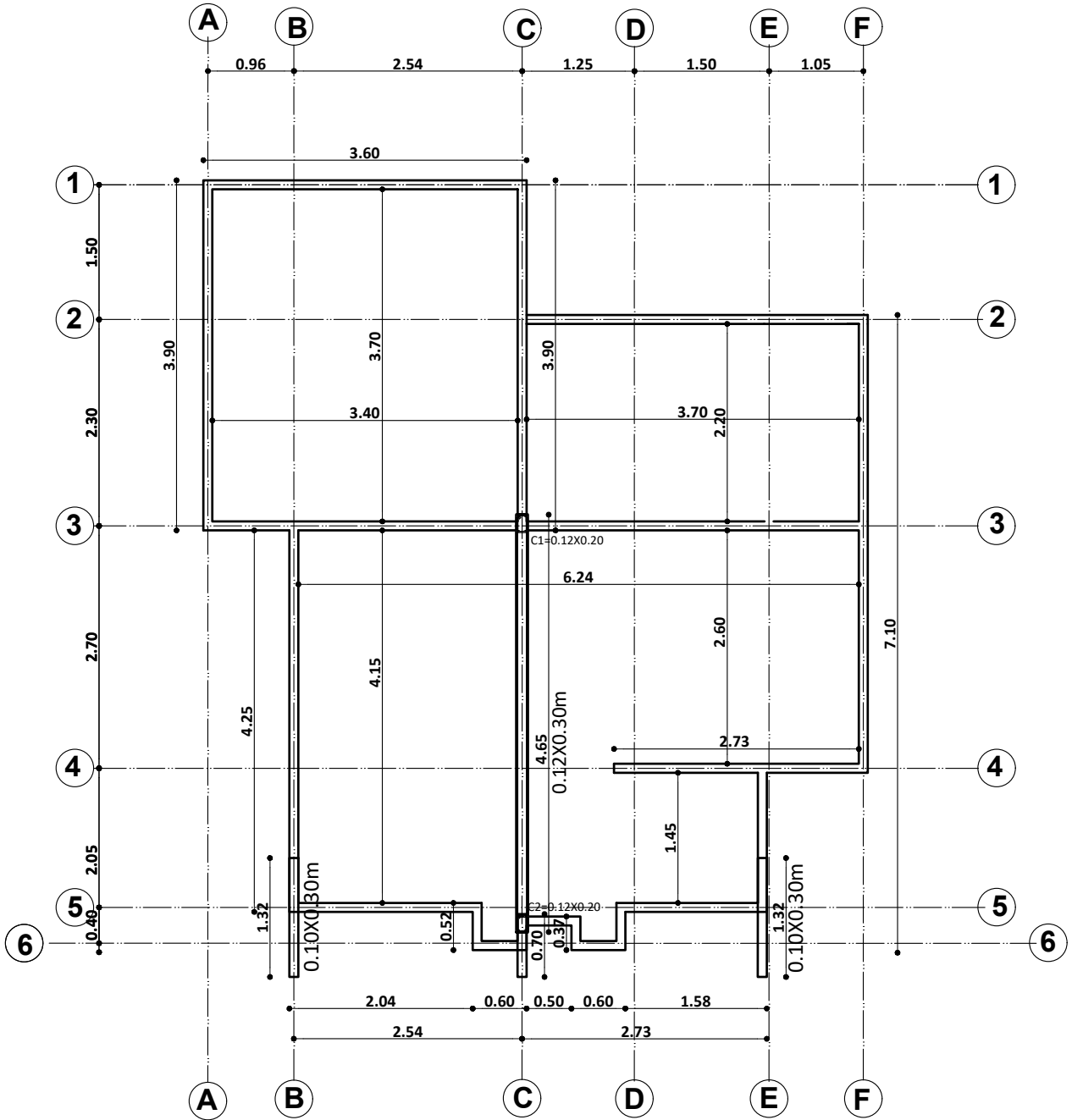
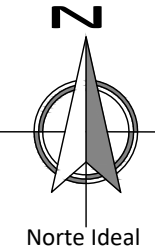

PLANO VIGA CADENA DE H°A°

ESC. 1:75



ESC. Gráfica

AGENCIA ESTATAL DE VIVIENDA - AEVIVIENDA	
PROYECTO DE VIVIENDA CUALITATIVA EN EL MUNICIPIO DE TRINIDAD -FASE(LXXIII) 2023- BENI	
ZONA: AREA URBANA	MUNICIPIO: TRINIDAD
PROVINCIA: CERCADO	DEPARTAMENTO: BENI

DISEÑO ARQUITECTÓNICO: 	REVISADO Y APROBADO : 	FECHA: DICIEMBRE/ 2023 SUPERFICIE CONSTRUIDA: 50.17m² LAMINA: 6 /23
--------------------------------	-------------------------------	--

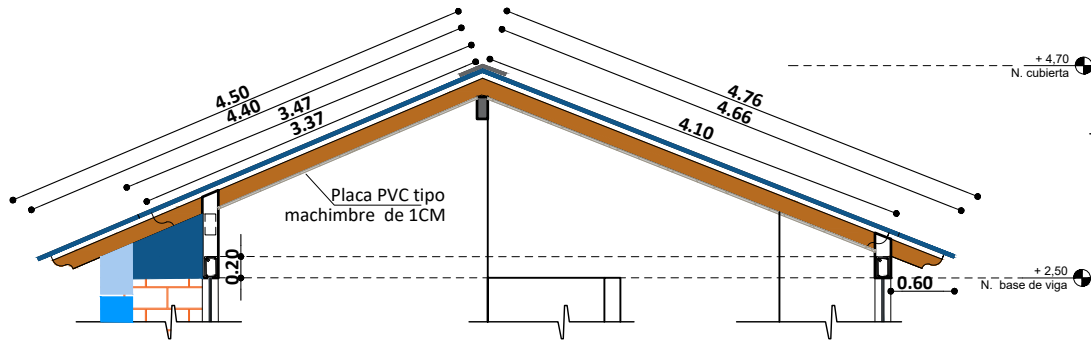

CUMBRERA DE CALAMINA GALVANIZADA Nº28 Y PREPINTADA AZUL CORTAR SEGÚN LA FORMA TRAPEZOIDAL DE LA CALAMINA SIN DEJAR ABERTURA

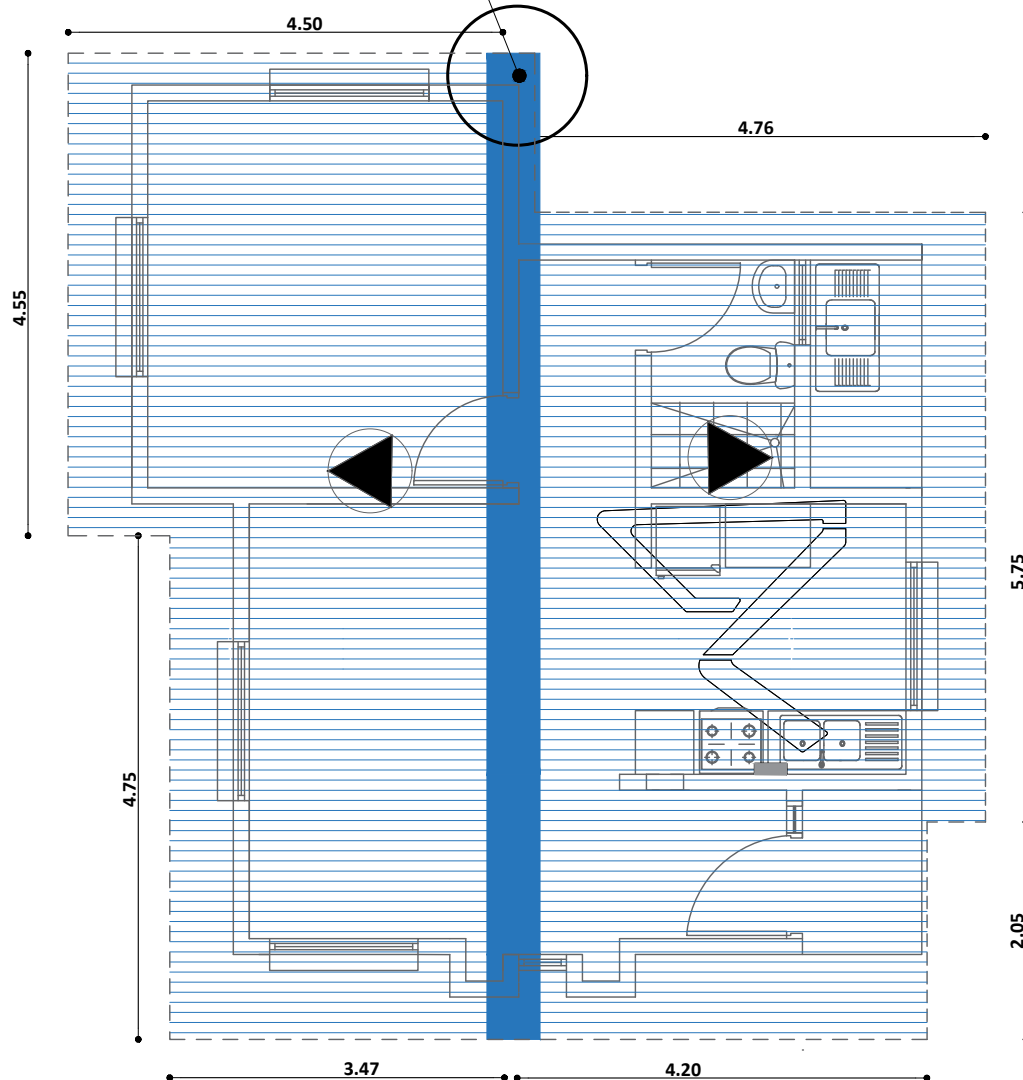
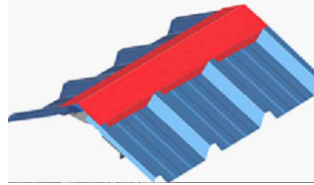

PLANO DE CUBIERTA
ESC. 1:75

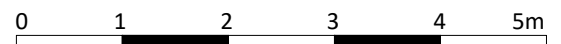

ESC. Gráfica

AGENCIA ESTATAL DE VIVIENDA - AEVIVIENDA	
PROYECTO DE VIVIENDA CUALITATIVA EN EL MUNICIPIO DE TRINIDAD -FASE(LXXIII) 2023- BENI	
ZONA: AREA URBANA	MUNICIPIO: TRINIDAD
PROVINCIA: CERCADO	DEPARTAMENTO: BENI

DISEÑO ARQUITECTÓNICO: 	REVISADO Y APROBADO :
--------------------------------	-------------------------------

FECHA: DICIEMBRE/ 2023 SUPERFICIE CONSTRUIDA: 50.17m² LAMINA: 7 /23
--

Detalle de Anclaje de Fe. 6mm.
entre viga H^oA° y viga de madera

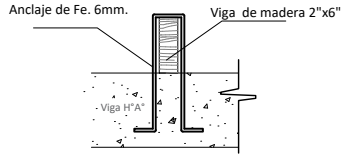

* El fe. 6mm. esta considerado en el
A.P.U. del ítem de Viga Cadena de H^oA°



DETALLE DE CUMBRERA

VIGA DE 2"X6"

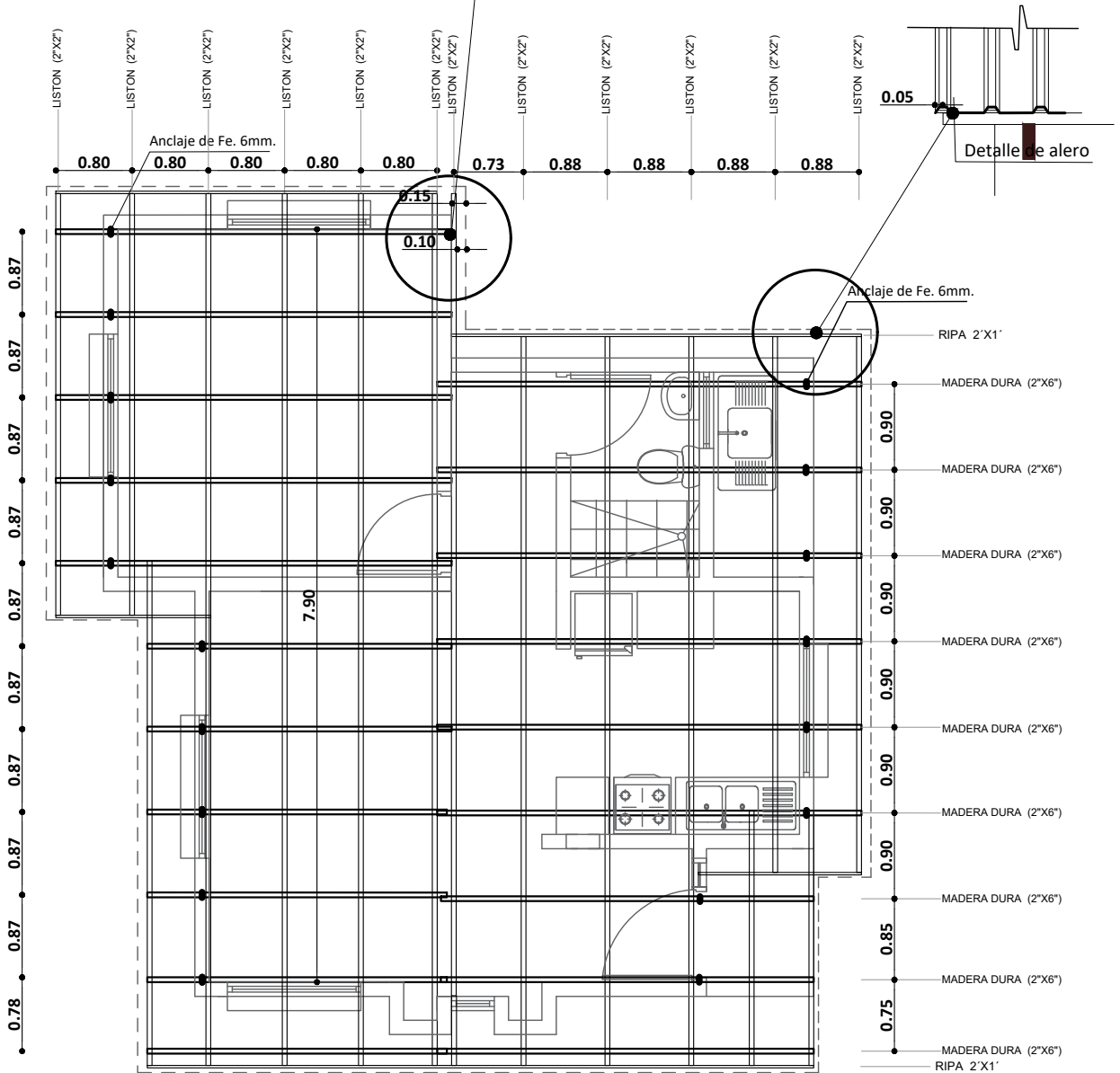
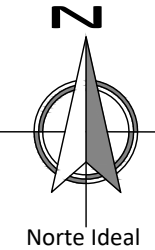

PLANO DE VIGAS EN CUBIERTA

ESC. 1:75



ESC. Gráfica

AGENCIA ESTATAL DE VIVIENDA - AEVIVIENDA PROYECTO DE VIVIENDA CUALITATIVA EN EL MUNICIPIO DE TRINIDAD -FASE(LXXIII) 2023- BENI		DISEÑO ARQUITECTÓNICO: 	REVISADO Y APROBADO : 	FECHA: DICIEMBRE/ 2023 SUPERFICIE CONSTRUIDA: 50.17m² LAMINA: 8 /23
ZONA: AREA URBANA	MUNICIPIO: TRINIDAD			
PROVINCIA: CERCADO	DEPARTAMENTO: BENI			

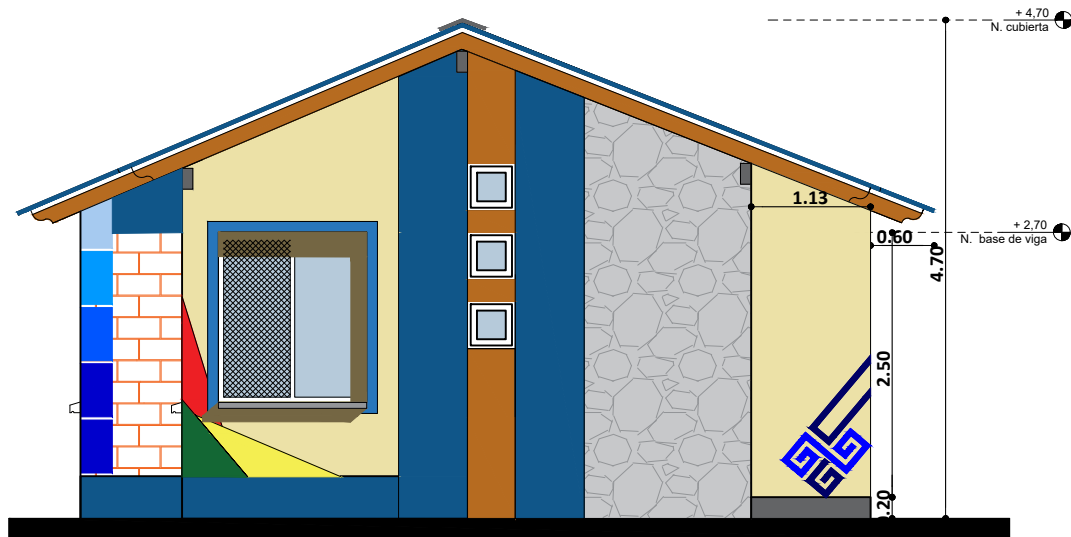

ELEVACION FRONTAL
ESC. 1:75

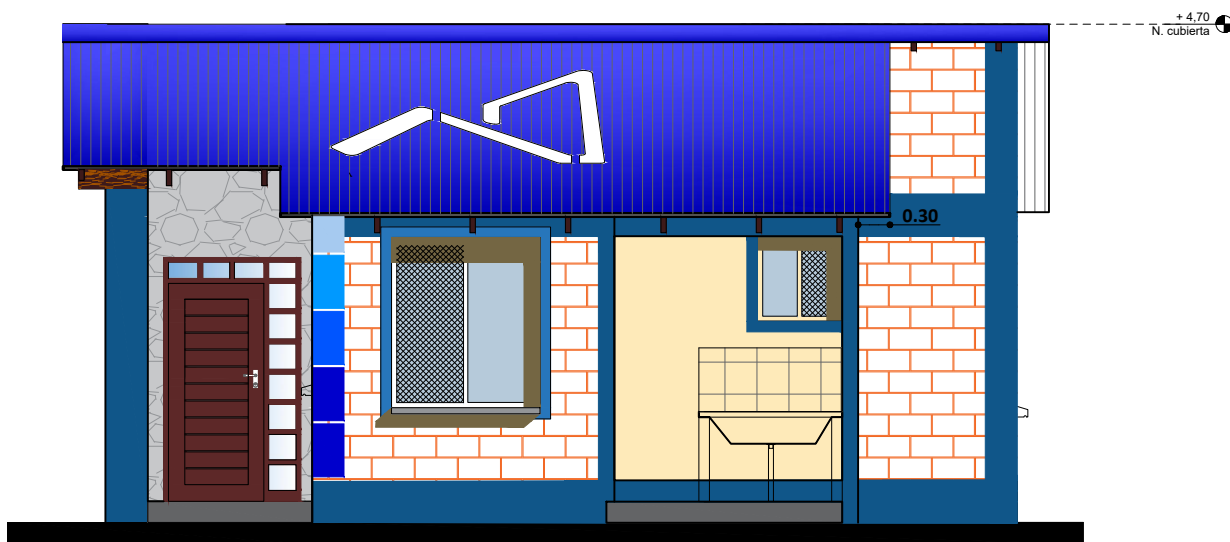

ELEVACION LATERAL DERECHA
ESC. 1:75



ESC. Gráfica

AGENCIA ESTATAL DE VIVIENDA - AEVIVIENDA	
PROYECTO DE VIVIENDA CUALITATIVA EN EL MUNICIPIO DE TRINIDAD -FASE(LXXIII) 2023- BENI	
ZONA: AREA URBANA	MUNICIPIO: TRINIDAD
PROVINCIA: CERCADO	DEPARTAMENTO: BENI

DISEÑO ARQUITECTÓNICO:	REVISADO Y APROBADO :	FECHA: DICIEMBRE/ 2023
		SUPERFICIE CONSTRUIDA: 50.17m²
		LAMINA: 10/23

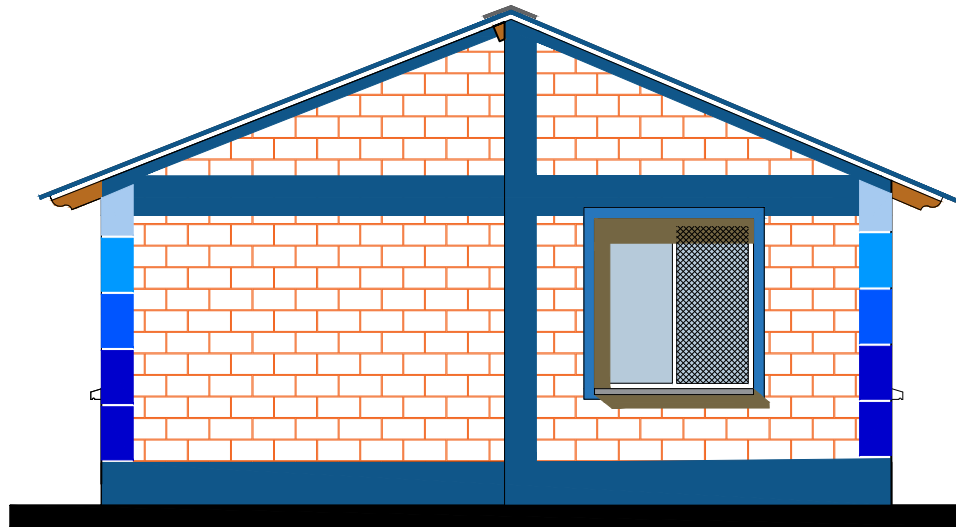

ELEVACION POSTERIOR
 ESC. 1:75



ELEVACION LATERAL IZQUIERDA
 ESC. 1:75



ESC. Gráfica

AGENCIA ESTATAL DE VIVIENDA - AEVIVIENDA PROYECTO DE VIVIENDA CUALITATIVA EN EL MUNICIPIO DE TRINIDAD -FASE(LXXIII) 2023- BENI	
ZONA: AREA URBANA	MUNICIPIO: TRINIDAD
PROVINCIA: CERCADO	DEPARTAMENTO: BENI

DISEÑO ARQUITECTÓNICO:	REVISADO Y APROBADO :	FECHA: DICIEMBRE/ 2023
		SUPERFICIE CONSTRUIDA: 50.17m²
		LAMINA: 11/23

DIAGRAMA UNIFILIAR

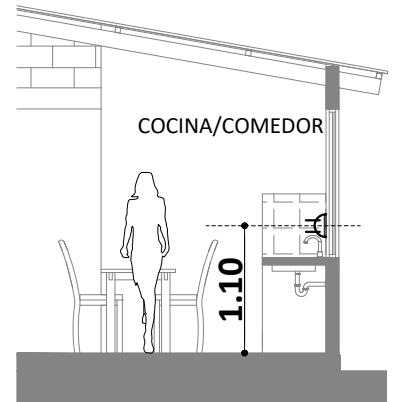
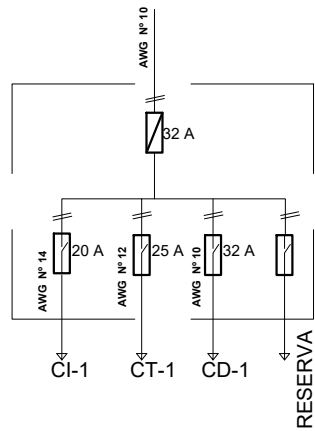

DETALLE ALTURA DE TOMACORRIENTES

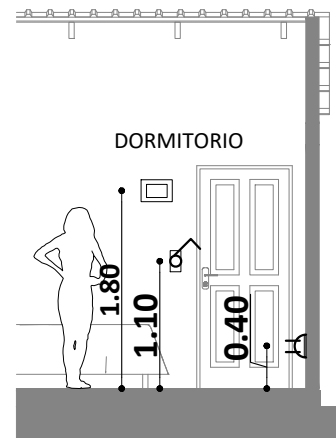
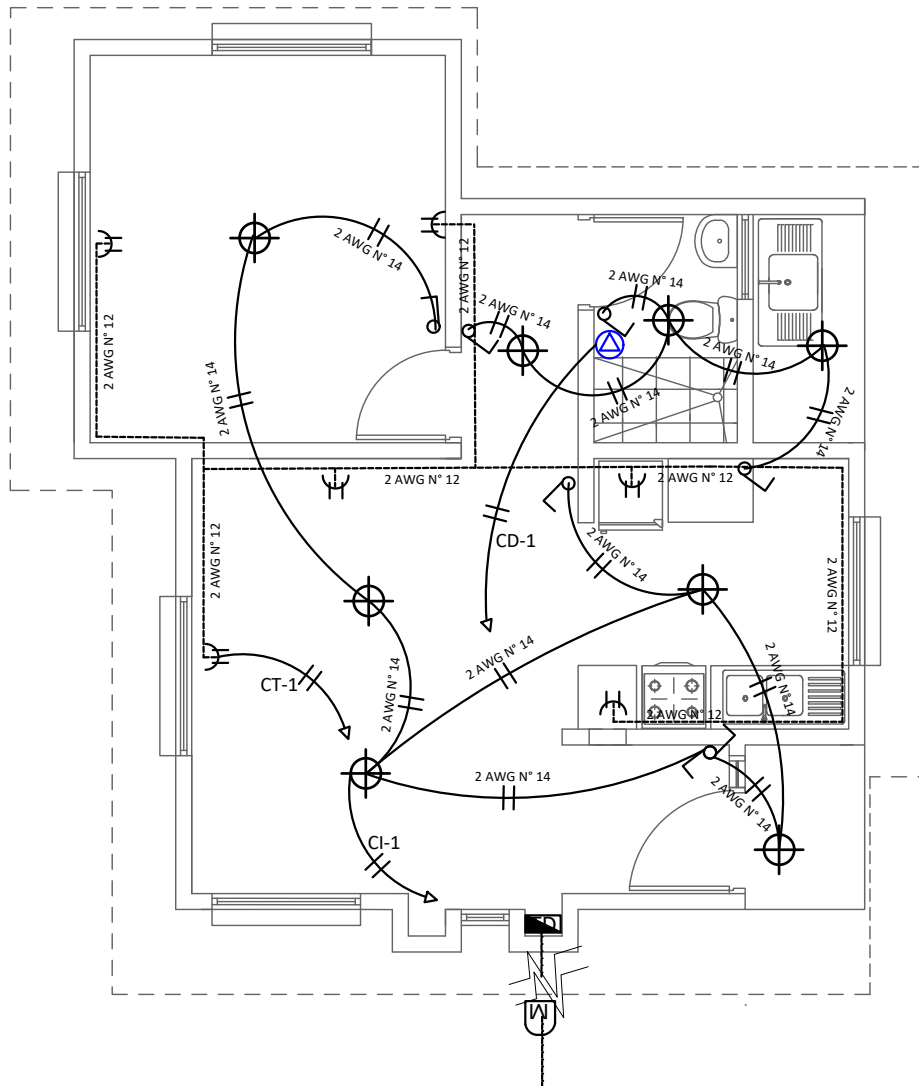

DETALLE ALTURA DE TOMACORRIENTES / INTERRUPTORES Y TABLERO DE DISTRIBUCION

REFERENCIAS

- Medidor
- Tablero de Distribución - 2 Circuitos
- Termico 32 Amp
- Iluminación Pantallas Led 24W
- Interruptor doble
- Interruptor simple
- Tomacorriente Doble a 0.40 m
- Tomacorriente Doble a 1.10 m
- 2 Alambre Aislado CU AWG N° 14 C1 Iluminación
- 2 Alambre Aislado CU AWG N° 12 C2 Tomacorriente
- 2 Alambre Aislado CU AWG N° 10 A Ducha

PLANO DE INSTALACION ELECTRICA

ESC. 1:75

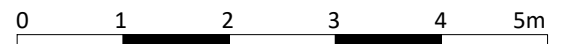

ESC. Gráfica

AGENCIA ESTATAL DE VIVIENDA - AEVIVIENDA

PROYECTO DE VIVIENDA CUALITATIVA EN EL MUNICIPIO DE TRINIDAD -FASE(LXXIII) 2023- BENI

ZONA: AREA URBANA

MUNICIPIO: TRINIDAD

PROVINCIA: CERCADO

DEPARTAMENTO: BENI

DISÑO ARQUITECTÓNICO:

REVISADO Y APROBADO :

FECHA: DICIEMBRE/ 2023

SUPERFICIE CONSTRUIDA: 50.17m²

LAMINA:

12 /23

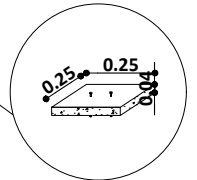
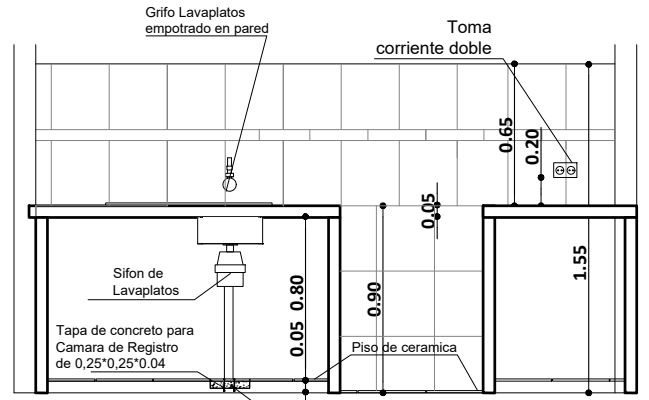
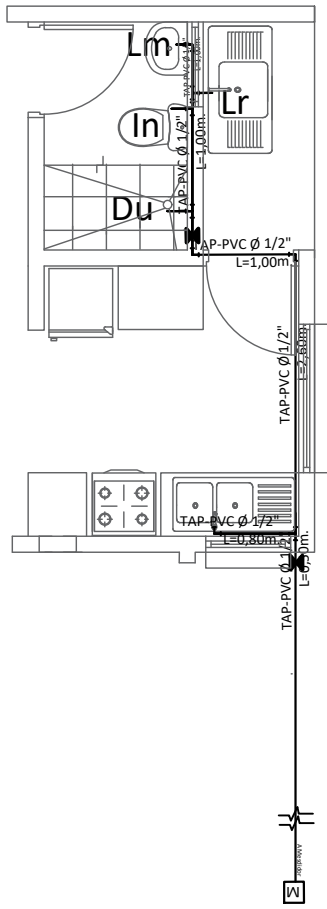

DETALLE TAPA DE CR

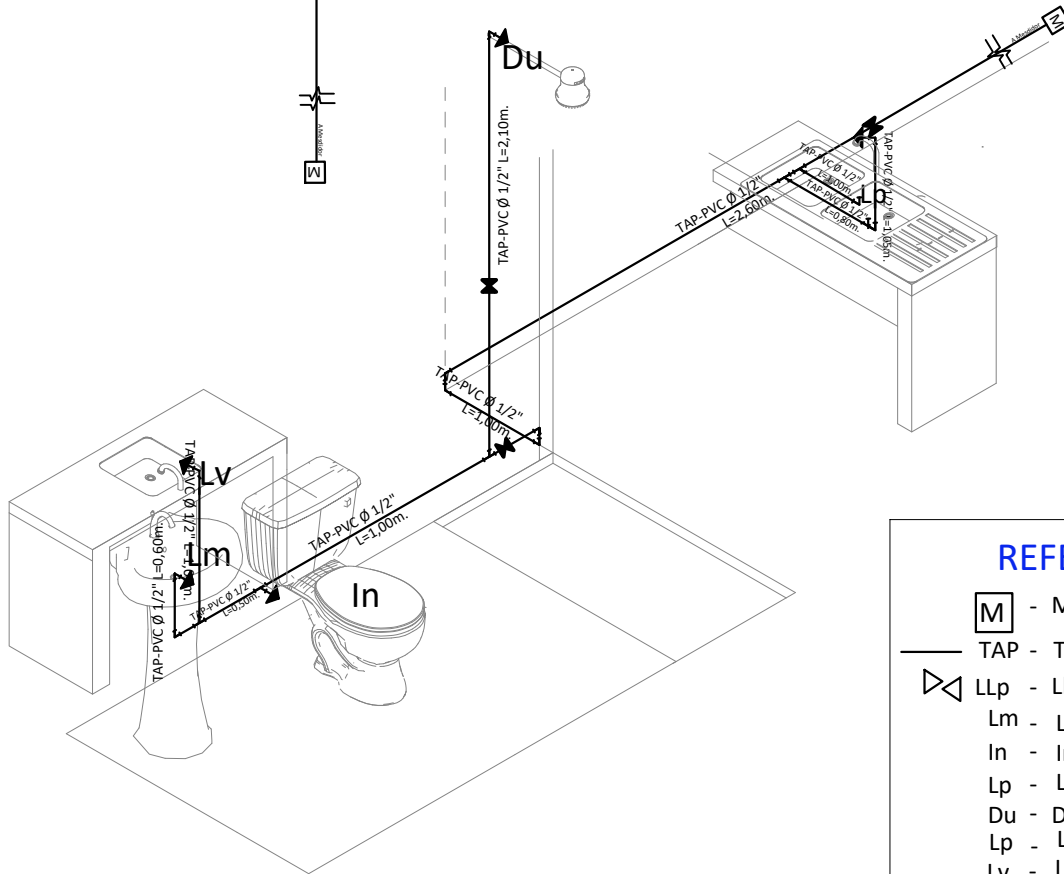

REFERENCIAS	
	- Medidor
	- TAP - Tubería de Agua Potable
	- LLp - Llave de Paso
	- Lm - Lavamanos
	- In - Inodoro
	- Lp - Lavaplatos
	- Du - Ducha
	- Lp - Lavaplatos
	- Lv - Lavanderia



PLANO DE INSTALACION AGUA POTABLE
 ESC. 1:75

ESC. Gráfica

AGENCIA ESTATAL DE VIVIENDA - AEVIVIENDA	
PROYECTO DE VIVIENDA CUALITATIVA EN EL MUNICIPIO DE TRINIDAD -FASE(LXXIII) 2023- BENI	
ZONA: AREA URBANA	MUNICIPIO: TRINIDAD
PROVINCIA: CERCADO	DEPARTAMENTO: BENI

DISEÑO ARQUITECTÓNICO:	REVISADO Y APROBADO :	FECHA: DICIEMBRE/ 2023
		SUPERFICIE CONSTRUIDA: 50.17m²
		LAMINA: 13/23

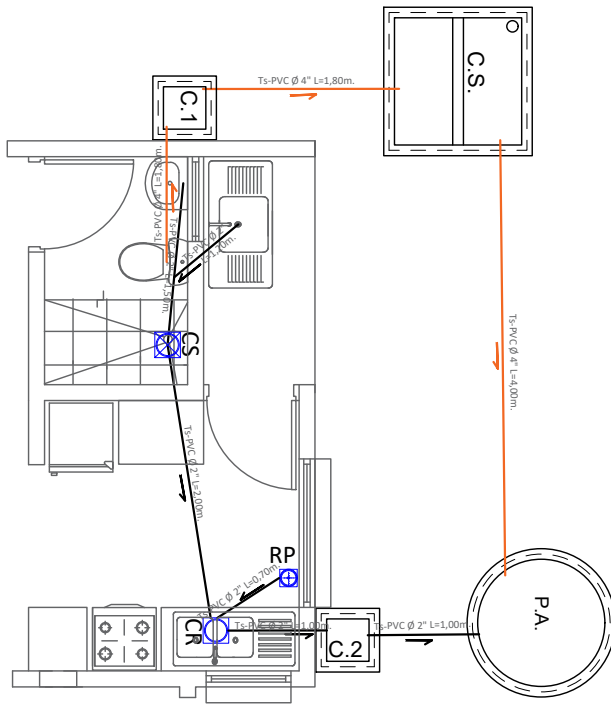

COCINA

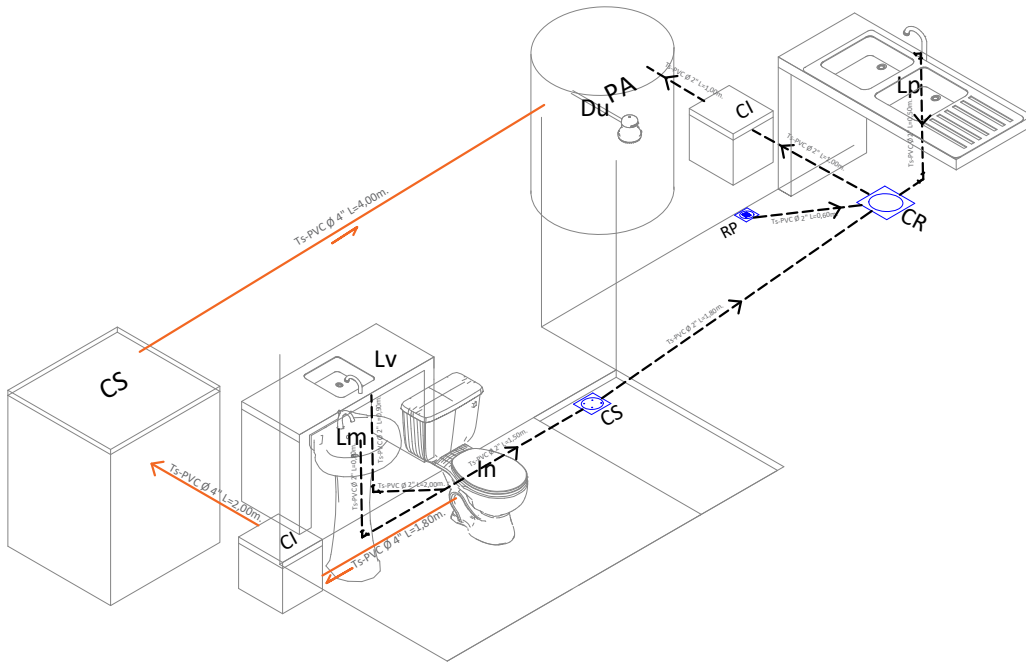
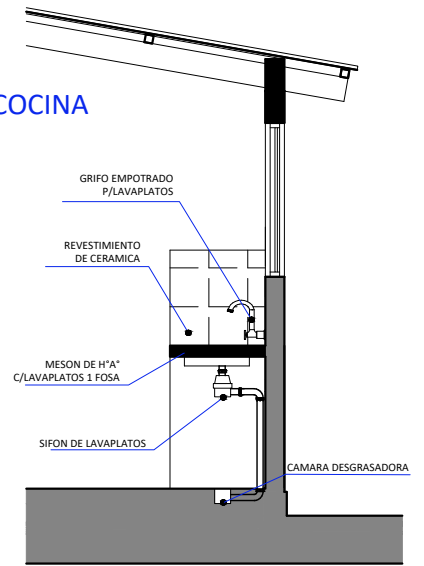

REFERENCIAS

Lm	LAVAMANOS
In	INODORO
Lp	LAVAPLATOS
Du	DUCHA
Lv	LAVANDERIA
⊕	REJILLA DE PISO METALICA
⊗	CAJA SIFONADA PVC C/REJILLA DE PISO
⊙	CAJA DE REGISTRO DE PVC
— (pink)	TUBO 2" DESAGUE
— (orange)	TUBO 4" DESAGUE
P.A.	POZO ABSORBENTE
C.S.	CAMARA SEPTICA
C.I.	CAMARA DE INSPECCION

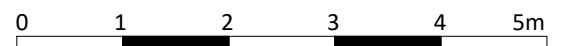

PLANO INSTALACION SANITARIA

ESC. 1:75

ESC. Gráfica

AGENCIA ESTATAL DE VIVIENDA - AEVIVIENDA

PROYECTO DE VIVIENDA CUALITATIVA EN EL MUNICIPIO DE TRINIDAD -FASE(LXXIII) 2023- BENI

ZONA: **AREA URBANA**

MUNICIPIO: **TRINIDAD**

PROVINCIA: **CERCADO**

DEPARTAMENTO: **BENI**

DISEÑO ARQUITECTÓNICO:

REVISADO Y APROBADO :

FECHA: **DICIEMBRE/ 2023**

SUPERFICIE CONSTRUIDA: **50.17m²**

LAMINA:

14/23

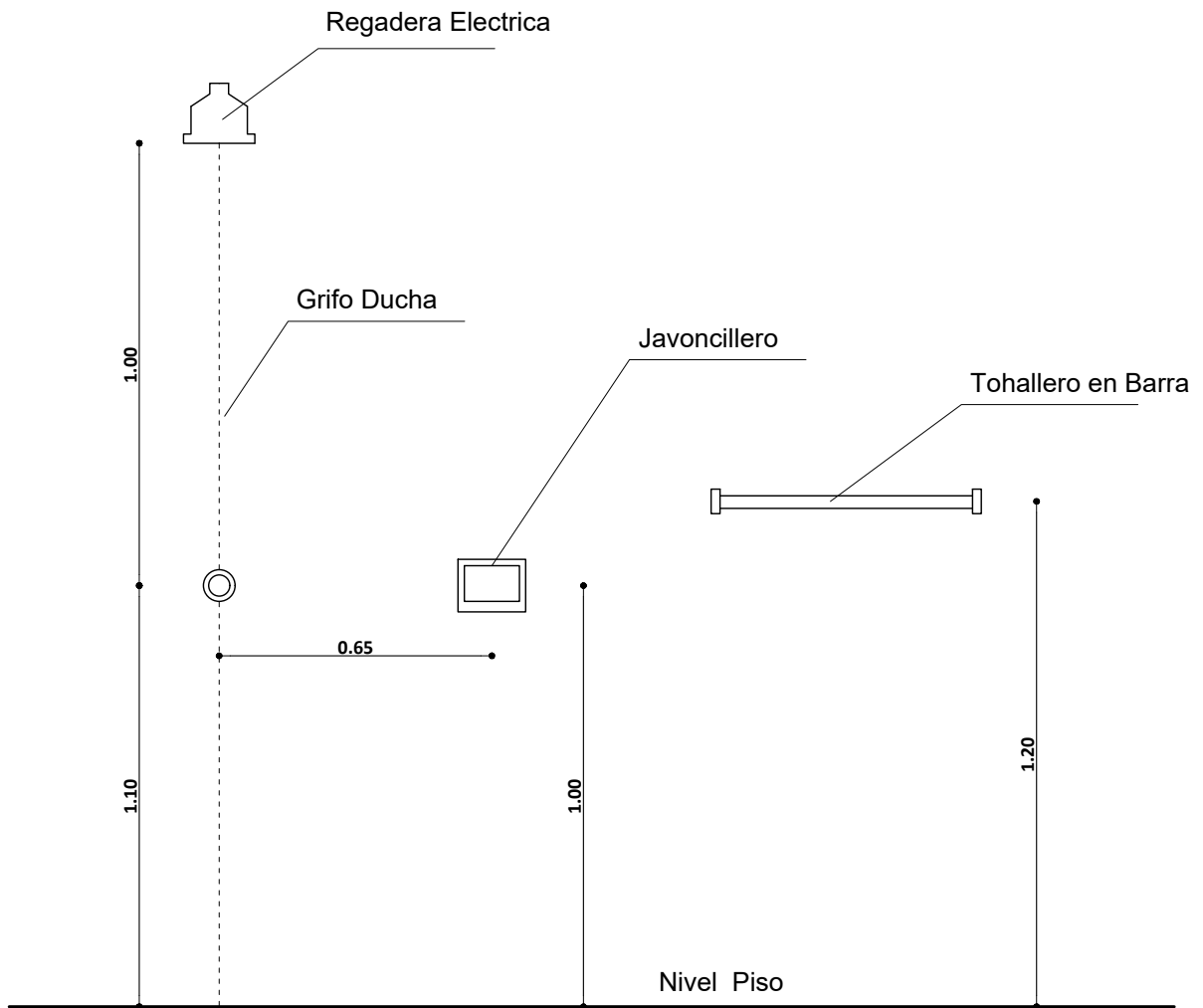
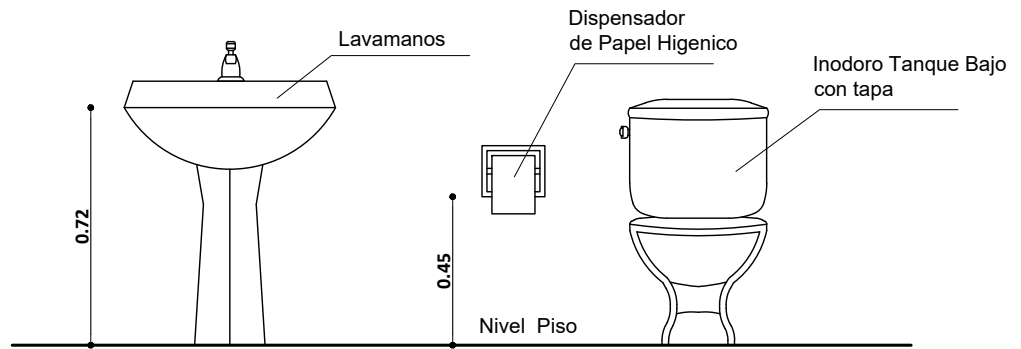

DETALLE ACCESORIOS BAÑO

AGENCIA ESTATAL DE VIVIENDA - AEVIVIENDA	
PROYECTO DE VIVIENDA CUALITATIVA EN EL MUNICIPIO DE TRINIDAD -FASE(LXXIII) 2023- BENI	
ZONA: AREA URBANA	MUNICIPIO: TRINIDAD
PROVINCIA: CERCADO	DEPARTAMENTO: BENI

DISEÑO ARQUITECTÓNICO:	REVISADO Y APROBADO :	FECHA: DICIEMBRE/ 2023
		SUPERFICIE CONSTRUIDA: 50.17m ²
		LAMINA: 15 /23

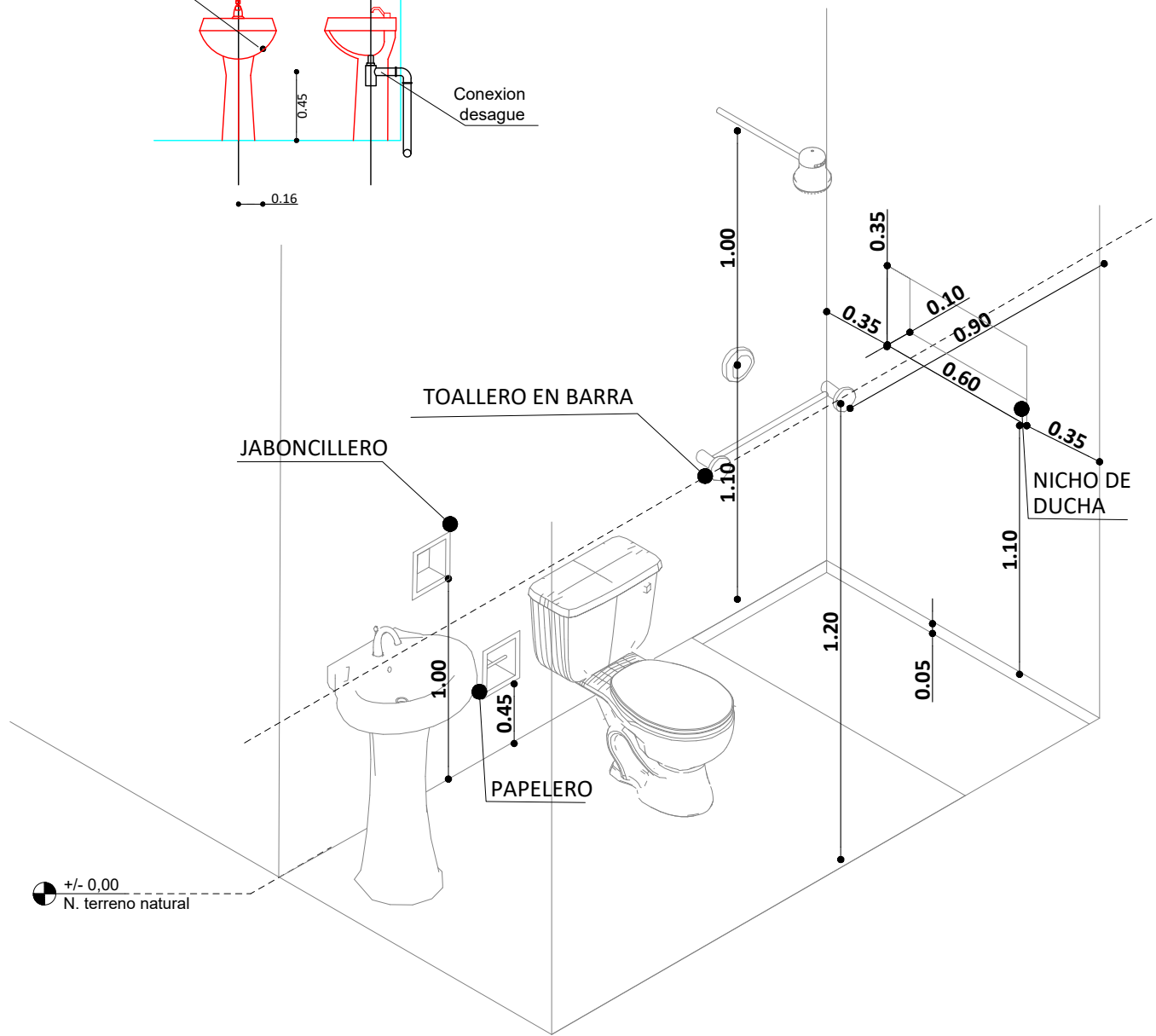
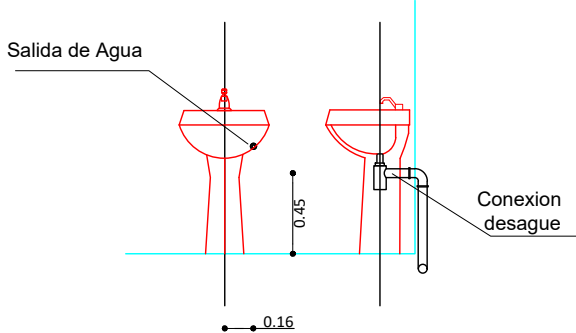
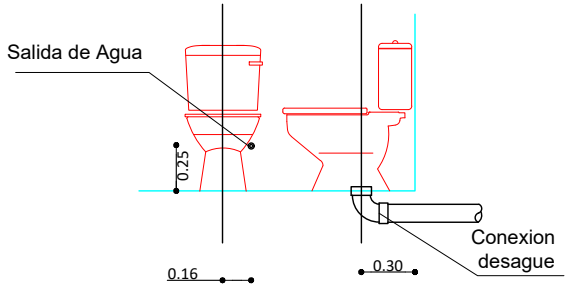

+/- 0,00
N. terreno natural

ISOMETRICO ARTEFACTOS Y ACCESORIOS BAÑO

AGENCIA ESTATAL DE VIVIENDA - AEVIVIENDA	
PROYECTO DE VIVIENDA CUALITATIVA EN EL MUNICIPIO DE TRINIDAD -FASE(LXXIII) 2023- BENI	
ZONA: AREA URBANA	MUNICIPIO: TRINIDAD
PROVINCIA: CERCADO	DEPARTAMENTO: BENI

DISEÑO ARQUITECTÓNICO: 	REVISADO Y APROBADO :
--------------------------------	-------------------------------

FECHA: DICIEMBRE/ 2023 SUPERFICIE CONSTRUIDA: 50.17m ² LAMINA: 16 /23
--

Puerta Tipo 1

P-1

1,30
2,30

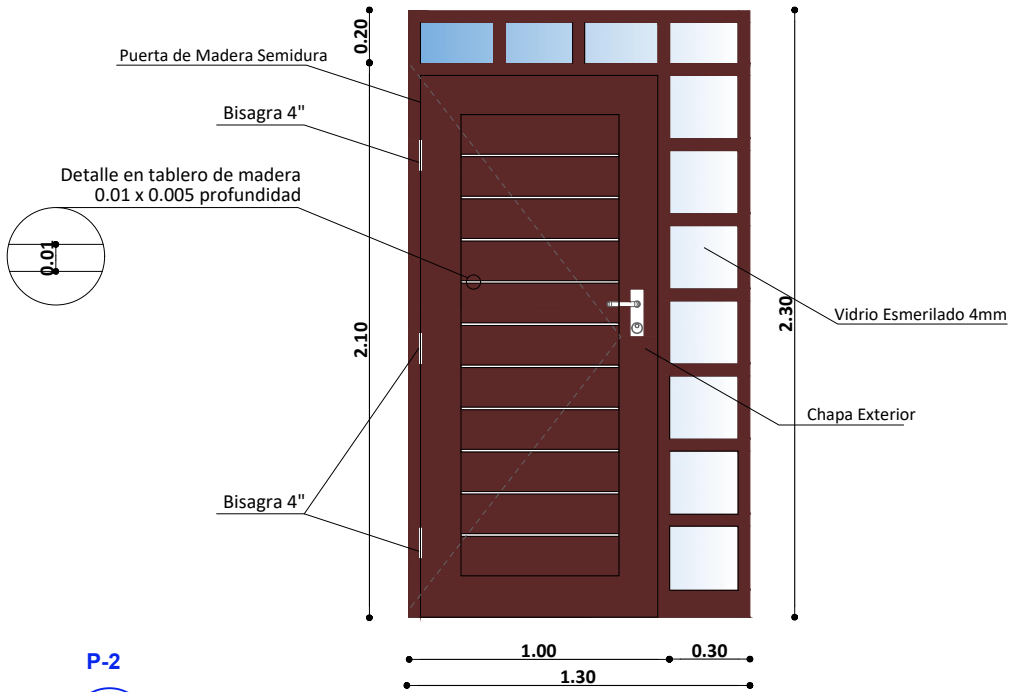

Puerta Tipo 2

P-2

0,90
2,10

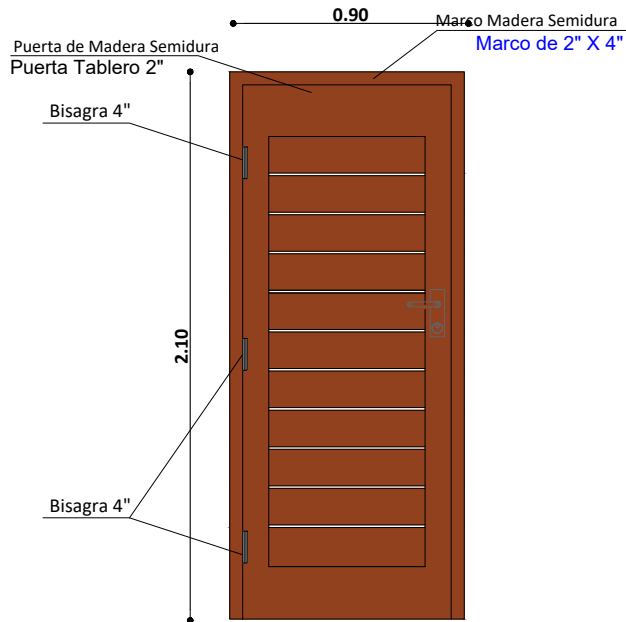

DETALLE DE PUERTAS

ESC. 1:25

AGENCIA ESTATAL DE VIVIENDA - AEVIVIENDA

PROYECTO DE VIVIENDA CUALITATIVA EN EL MUNICIPIO DE TRINIDAD -FASE(LXXIII) 2023- BENI

ZONA: AREA URBANA

MUNICIPIO: TRINIDAD

PROVINCIA: CERCADO

DEPARTAMENTO: BENI

DISEÑO ARQUITECTÓNICO:

REVISADO Y APROBADO :

FECHA: DICIEMBRE/ 2023

SUPERFICIE CONSTRUIDA: 50.17m²

LAMINA:

17 /23

Ventana Tipo 1 V-1
1,50
1,60

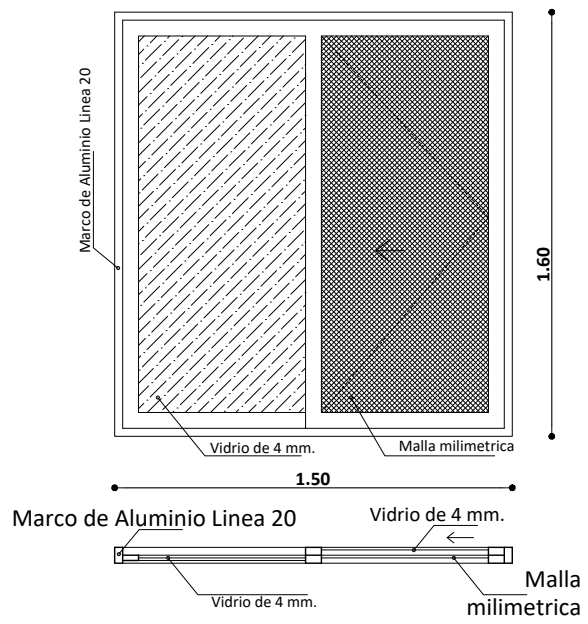

Ventana Tipo 2 V-2
1,40
1,60

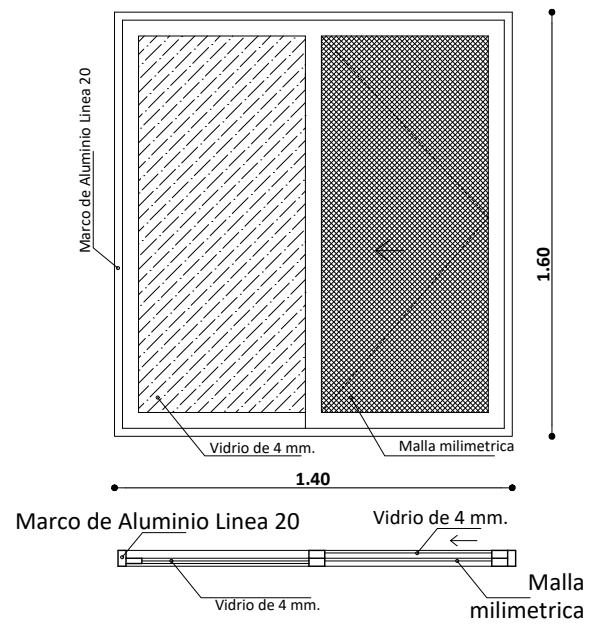

Ventana Tipo 5 V-5
0,80
1,40

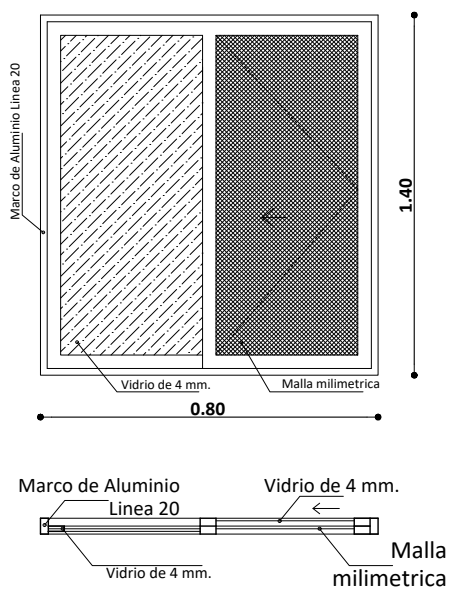

Ventana Tipo 3 V-3
0,80
0,80

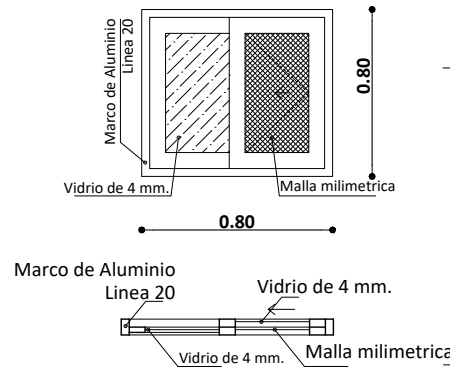

Ventana Tipo 4 V-4
0,45
0,45

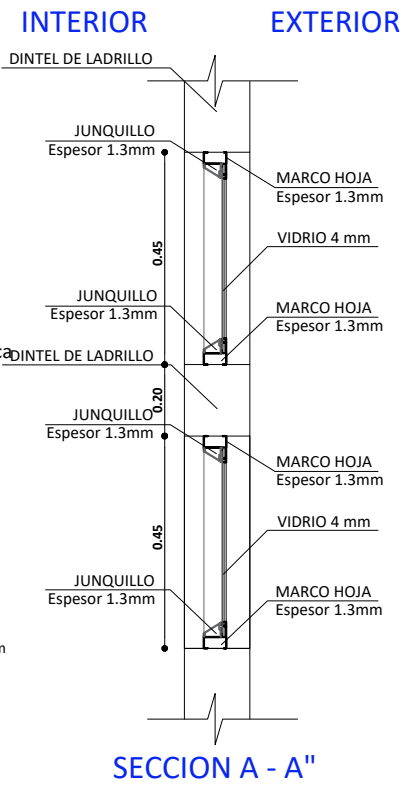
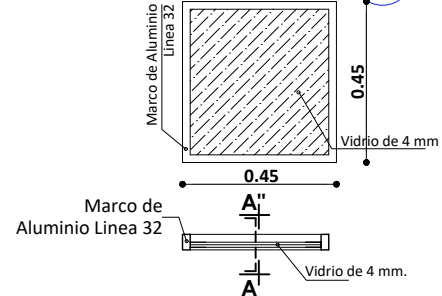

DETALLE DE VENTANAS
ESC. 1:25

DETALLE DE VENTANA PAÑO FIJO

AGENCIA ESTATAL DE VIVIENDA - AEVIVIENDA	
PROYECTO DE VIVIENDA CUALITATIVA EN EL MUNICIPIO DE TRINIDAD -FASE(LXXIII) 2023- BENI	
ZONA: AREA URBANA	MUNICIPIO: TRINIDAD
PROVINCIA: CERCADO	DEPARTAMENTO: BENI

DISEÑO ARQUITECTÓNICO:	REVISADO Y APROBADO :	FECHA: DICIEMBRE/ 2023
		SUPERFICIE CONSTRUIDA: 50.17m²
		LAMINA: 18/23

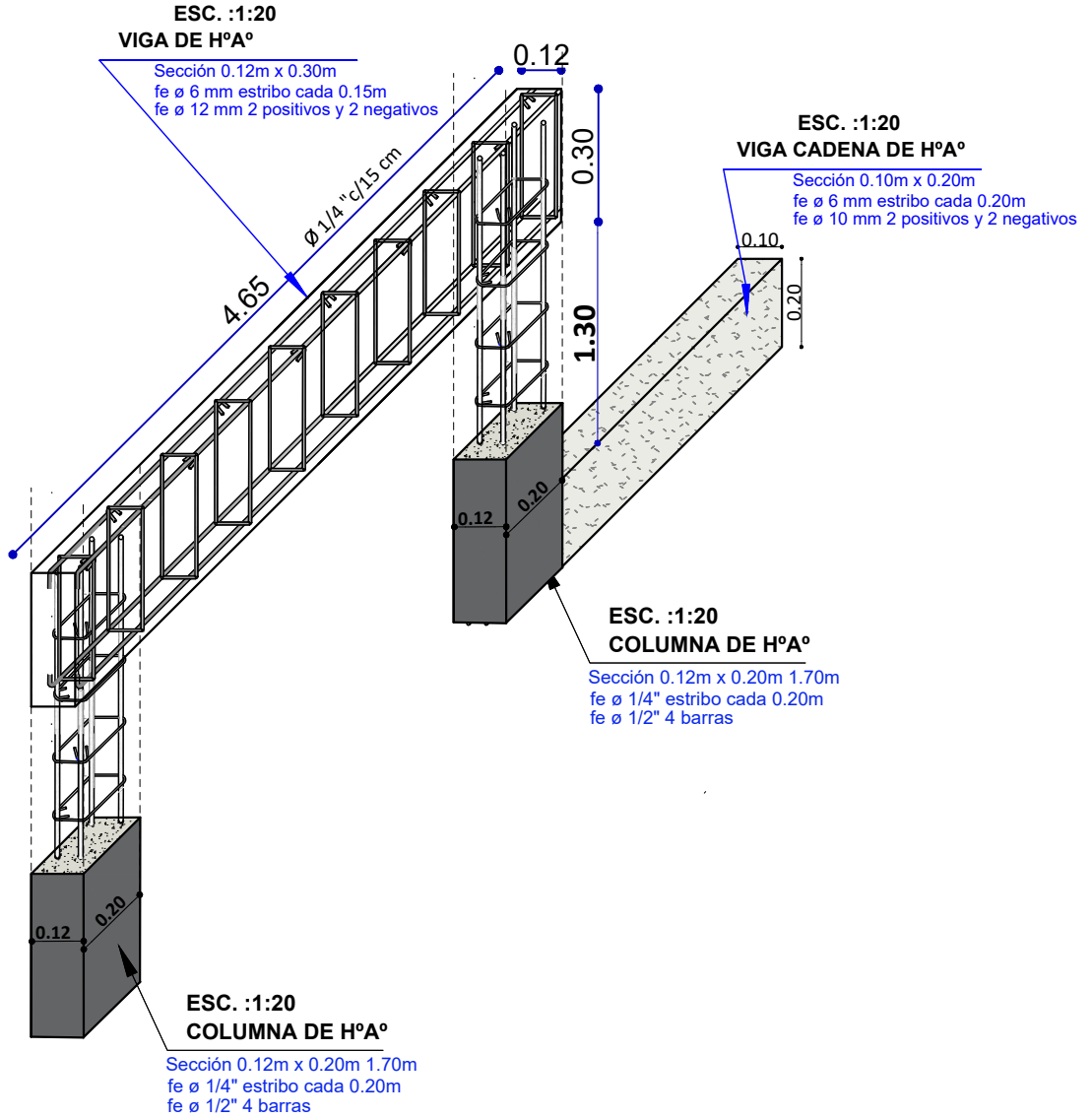

DETALLE DE VIGA DE HºAº
ESC. 1:20

AGENCIA ESTATAL DE VIVIENDA - AEVIVIENDA	
PROYECTO DE VIVIENDA CUALITATIVA EN EL MUNICIPIO DE TRINIDAD -FASE(LXXIII) 2023- BENI	
ZONA: AREA URBANA	MUNICIPIO: TRINIDAD
PROVINCIA: CERCADO	DEPARTAMENTO: BENI

DISEÑO ARQUITECTÓNICO:	REVISADO Y APROBADO :	FECHA: DICIEMBRE/ 2023
		SUPERFICIE CONSTRUIDA: 50.17m²
		LAMINA: 19 /23

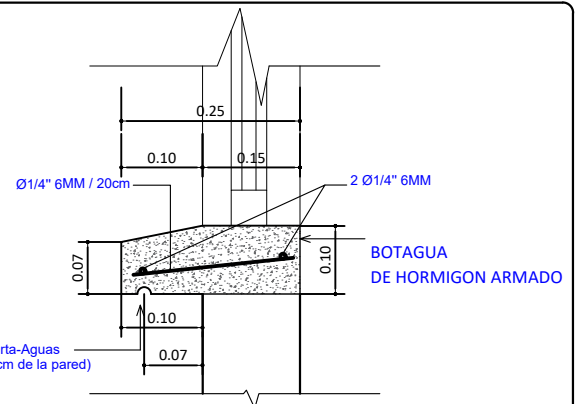

DETALLE DE BOTAGUA
ESC. 1:20

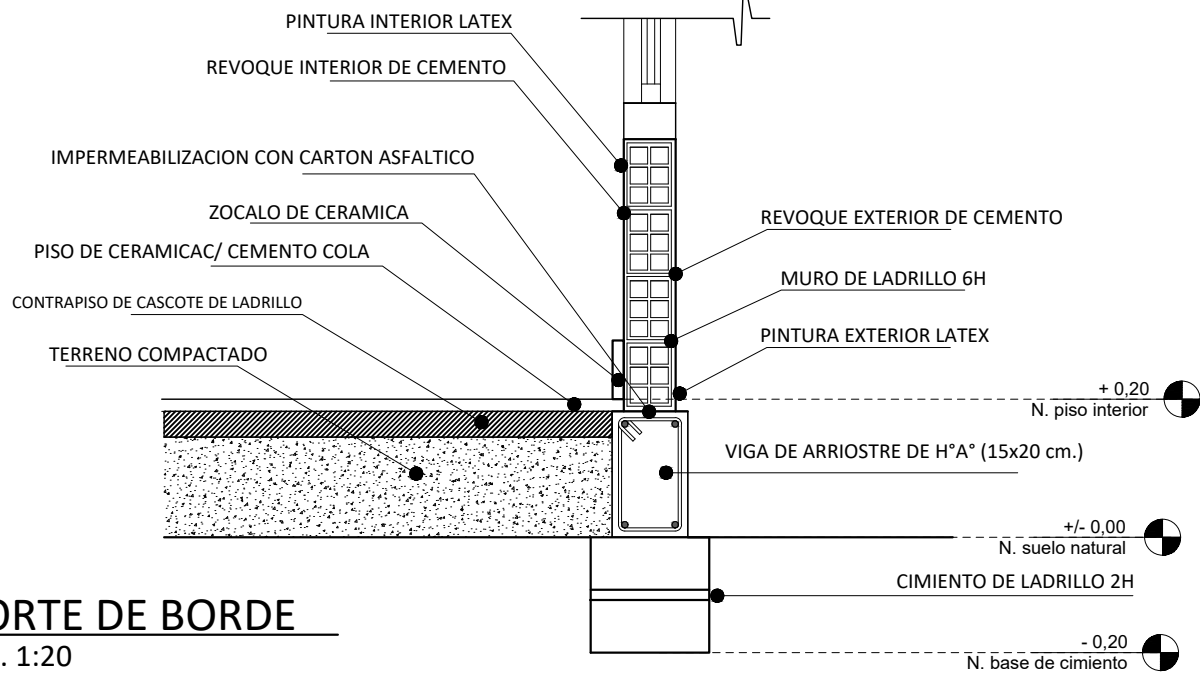
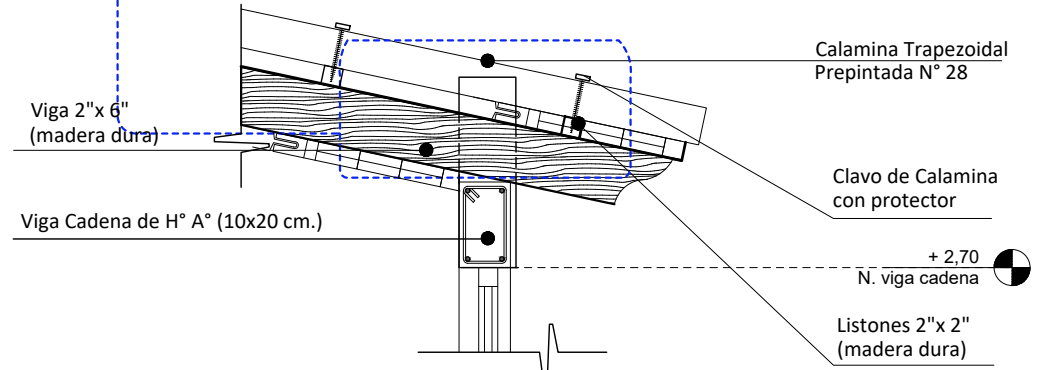
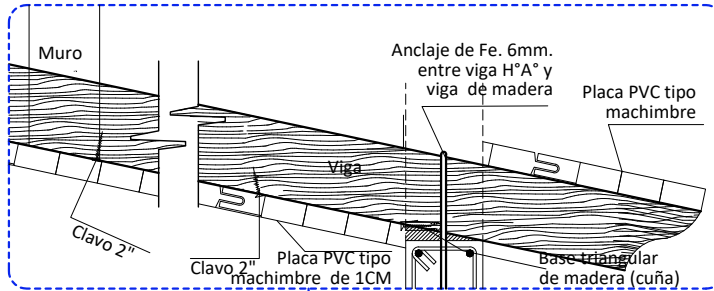

CORTE DE BORDE
ESC. 1:20

AGENCIA ESTATAL DE VIVIENDA - AEVIVIENDA	
PROYECTO DE VIVIENDA CUALITATIVA EN EL MUNICIPIO DE TRINIDAD -FASE(LXXIII) 2023- BENI	
ZONA: AREA URBANA	MUNICIPIO: TRINIDAD
PROVINCIA: CERCADO	DEPARTAMENTO: BENI

DISEÑO ARQUITECTÓNICO:	REVISADO Y APROBADO :	FECHA: DICIEMBRE/ 2023
		SUPERFICIE CONSTRUIDA: 50.17m²
		LAMINA: 20/23

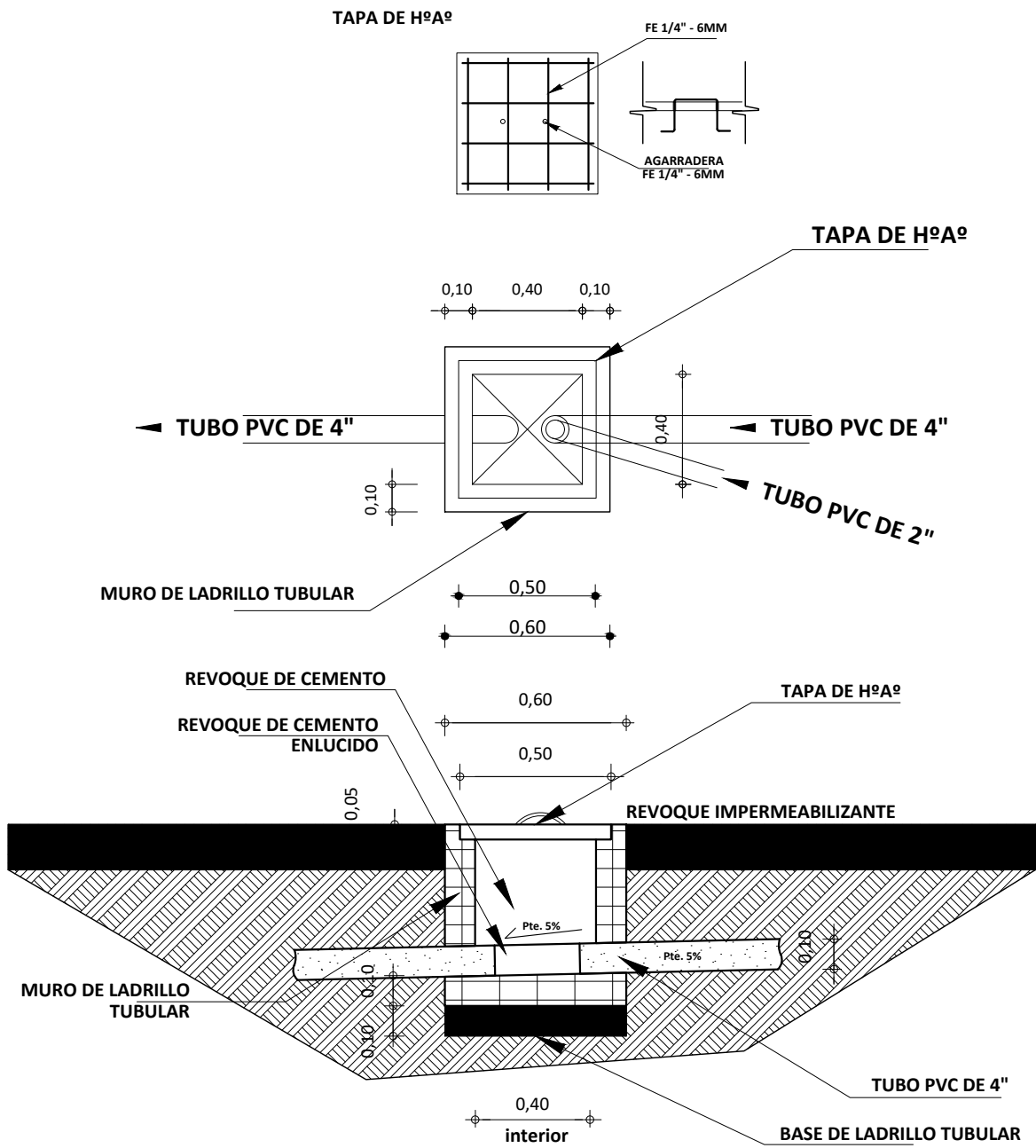

DETALLE CAMARA DE INSPECCION

ESC. 1:35

AGENCIA ESTATAL DE VIVIENDA - AEVIVIENDA	
PROYECTO DE VIVIENDA CUALITATIVA EN EL MUNICIPIO DE TRINIDAD -FASE(LXXIII) 2023- BENI	
ZONA: AREA URBANA	MUNICIPIO: TRINIDAD
PROVINCIA: CERCADO	DEPARTAMENTO: BENI

DISEÑO ARQUITECTÓNICO:	REVISADO Y APROBADO :	FECHA: DICIEMBRE/ 2023
		SUPERFICIE CONSTRUIDA: 50.17m ²
		LAMINA: 22 /23

SIMBOLOGIA

—	ESQUINERO INTERIOR DE PVC
—	ESQUINERO EXTERIOR DE PVC
▨	PLAFÓN DE PVC

DETALLE DE ESQUINERO EXTERIOR



DETALLE DE ESQUINERO INTERIOR

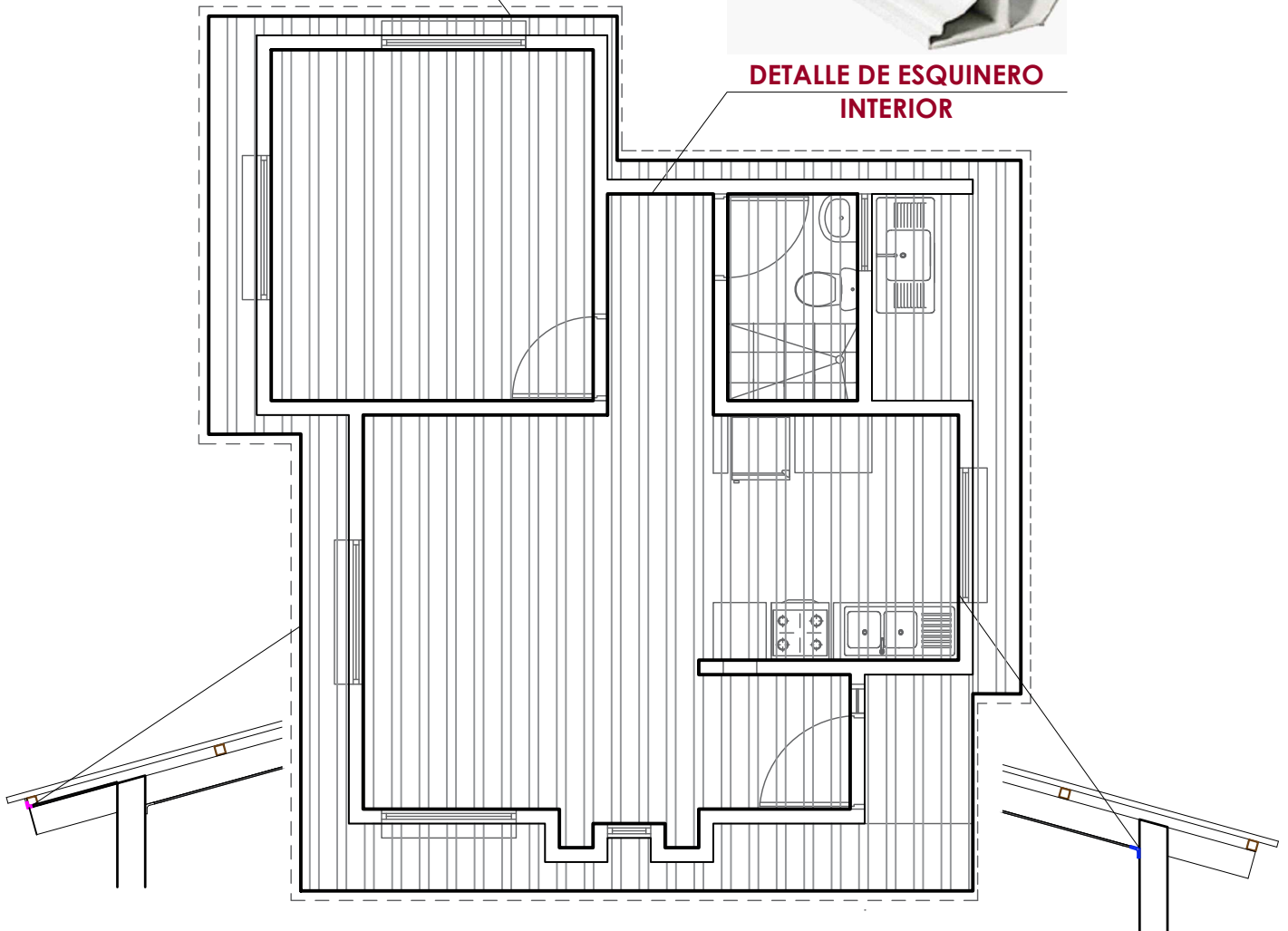

PLANO DE PVC INTERIOR - EXTERIOR

ESC. 1:75

AGENCIA ESTATAL DE VIVIENDA - AEVIVIENDA

PROYECTO DE VIVIENDA CUALITATIVA EN EL MUNICIPIO DE TRINIDAD -FASE(LXXIII) 2023- BENI

ZONA: **AREA URBANA**

MUNICIPIO: **TRINIDAD**

PROVINCIA: **CERCADO**

DEPARTAMENTO: **BENI**

DISEÑO ARQUITECTÓNICO:

REVISADO Y APROBADO :

FECHA: **DICIEMBRE/ 2023**

SUPERFICIE CONSTRUIDA: **50.17m²**

LAMINA:

23 /23