

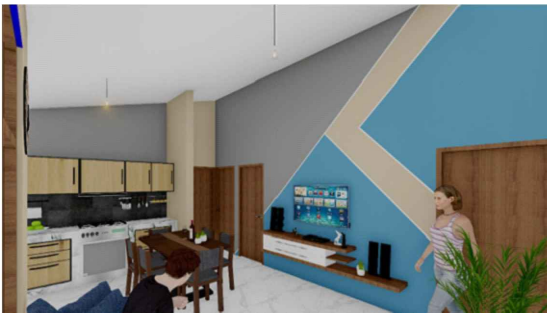

VISTA EXTERIOR



VISTA EXTERIOR



VISTA INTERIOR



VISTA INTERIOR

AGENCIA ESTATAL DE VIVIENDA - AEVIVIENDA			
PROYECTO DE VIVIENDA NUEVA EN EL MUNICIPIO DE MAGDALENA -FASE(XV) 2023- BENI			
COMUNIDAD:	AREA RURAL	MUNICIPIO:	MAGDALENA
PROVINCIA:	ITENEZ	DEPARTAMENTO:	BENI

DISEÑO ARQUITECTÓNICO:	REVISADO Y APROBADO :	FECHA: DICIEMBRE/ 2023
		SUPERFICIE CONSTRUIDA: 61.89 m²
		LAMINA: 1 /22

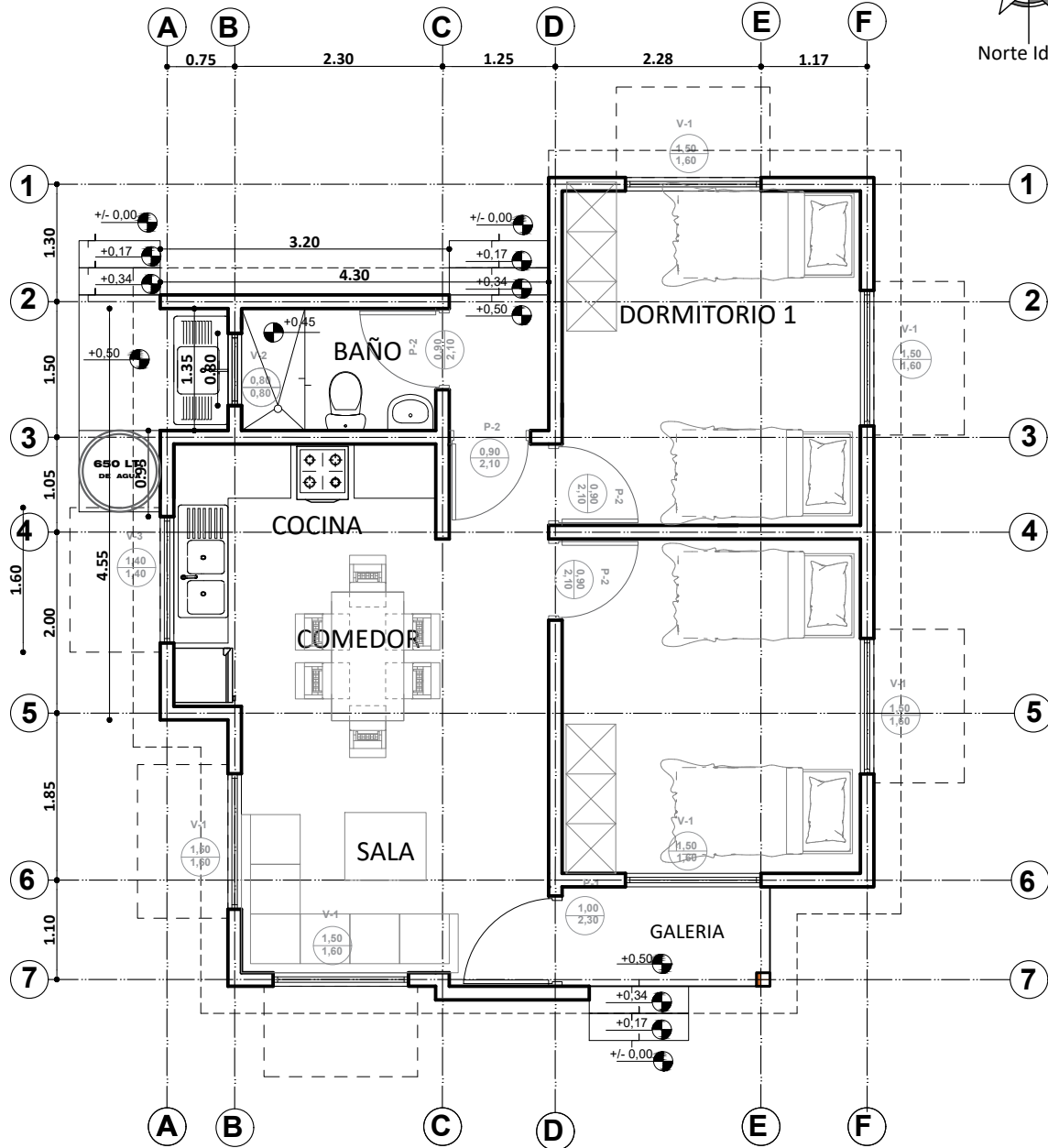
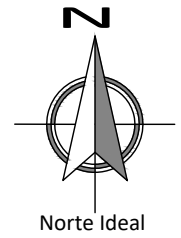

PLANTA AMOBLADA
ESC. 1:75



ESC. Gráfica

AGENCIA ESTATAL DE VIVIENDA - AEVIVIENDA	
PROYECTO DE VIVIENDA NUEVA EN EL MUNICIPIO DE MAGDALENA -FASE(XV) 2023- BENI	
COMUNIDAD: AREA RURAL	MUNICIPIO: MAGDALENA
PROVINCIA: ITENEZ	DEPARTAMENTO: BENI

DISEÑO ARQUITECTÓNICO:	REVISADO Y APROBADO :	FECHA: DICIEMBRE/ 2023
		SUPERFICIE CONSTRUIDA: 61.89 m ²
		LAMINA: 2 / 22

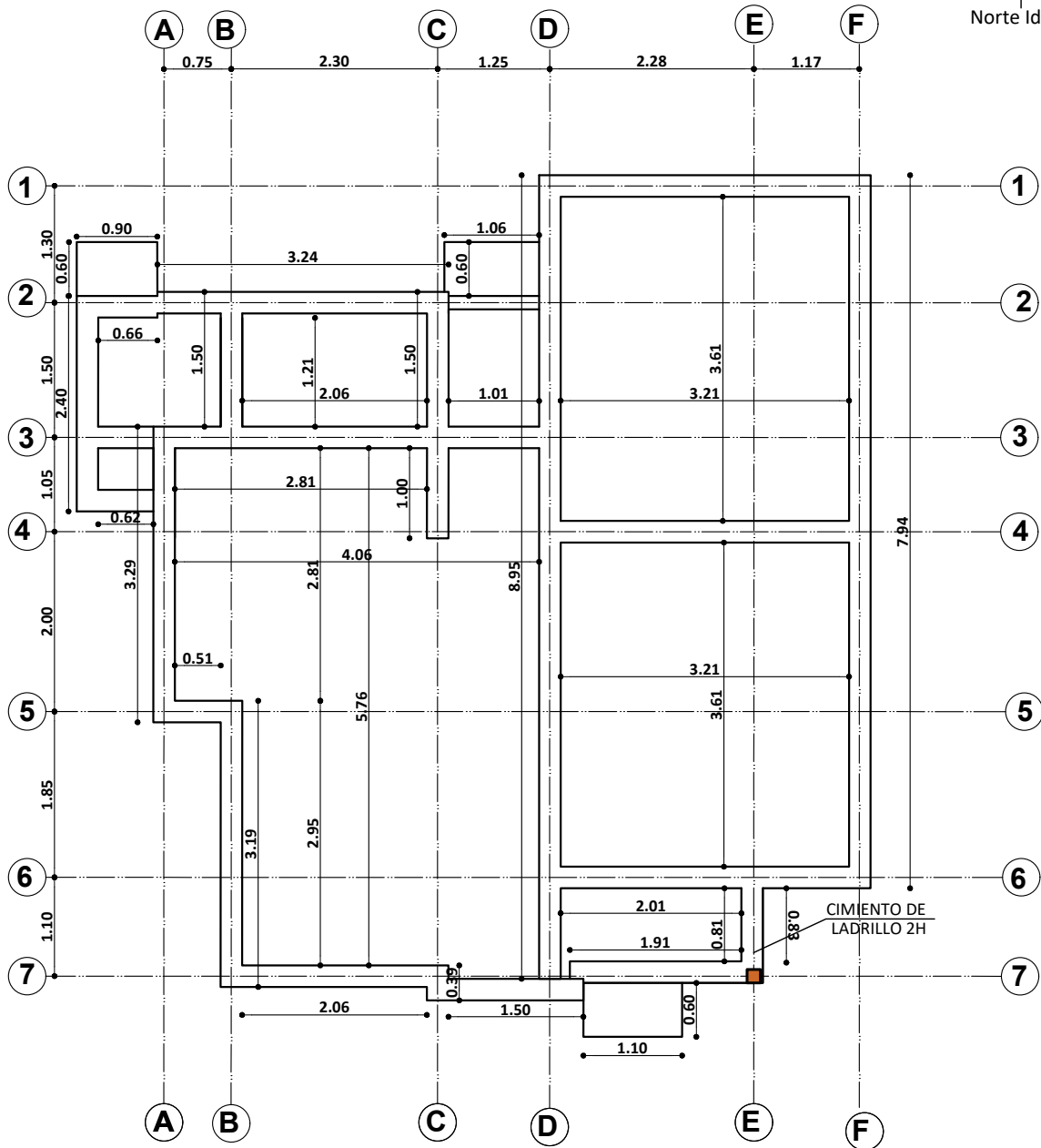
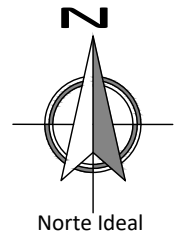

PLANO EXCAVACION-CIMIENTOS
 ESC. 1:75

AGENCIA ESTATAL DE VIVIENDA - AEVIVIENDA	
PROYECTO DE VIVIENDA NUEVA EN EL MUNICIPIO DE MAGDALENA -FASE(XV) 2023- BENI	
COMUNIDAD: AREA RURAL	MUNICIPIO: MAGDALENA
PROVINCIA: ITENEZ	DEPARTAMENTO: BENI

DISEÑO ARQUITECTÓNICO:	REVISADO Y APROBADO:	FECHA: DICIEMBRE/ 2023
		SUPERFICIE CONSTRUIDA: 61.89 m²
		LAMINA: 3 /22

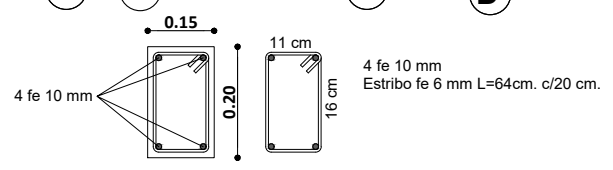
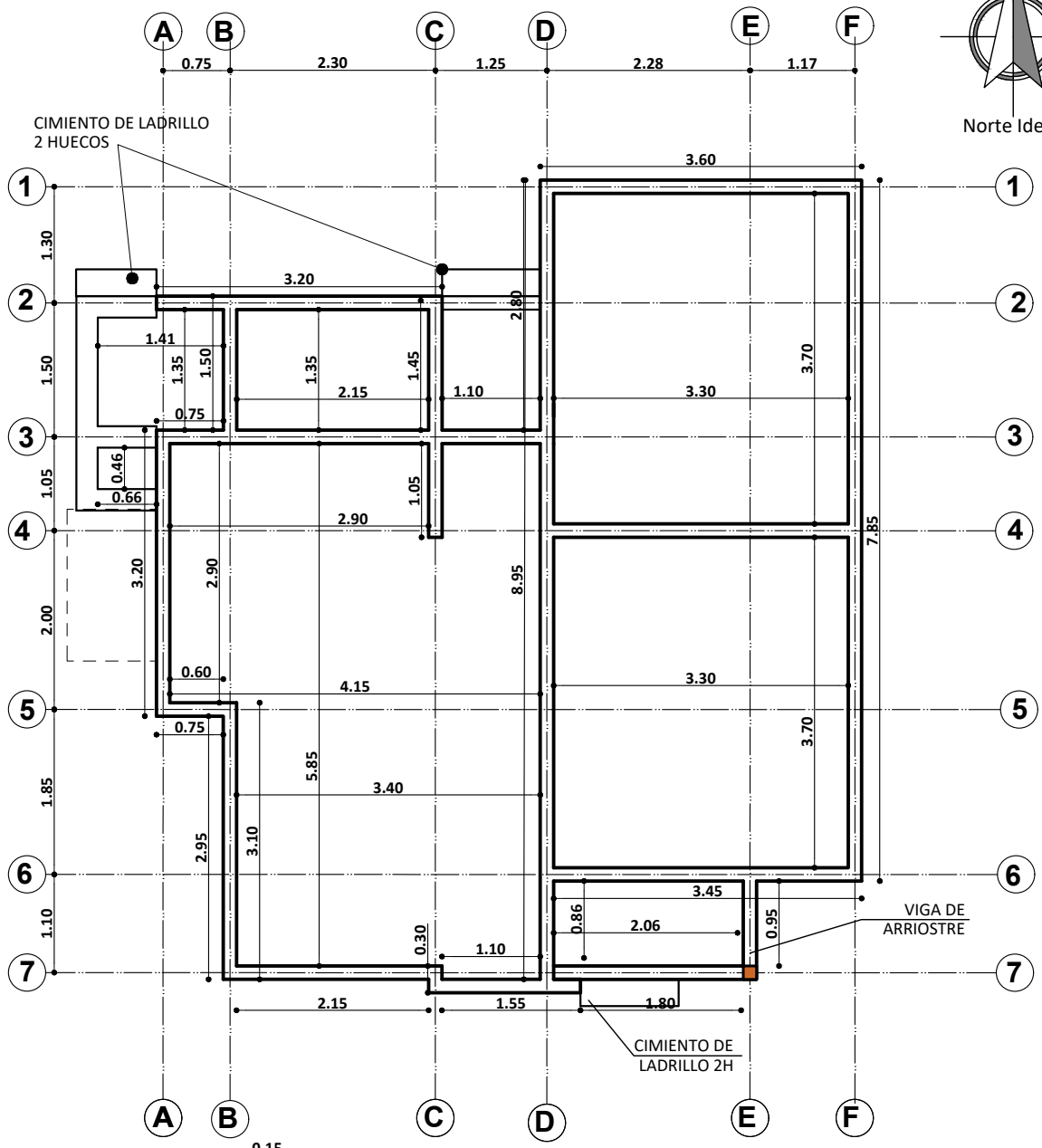
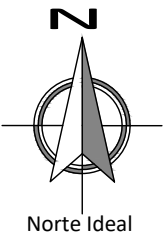

DETALLE DE VIGA DE ARRIOSTRE

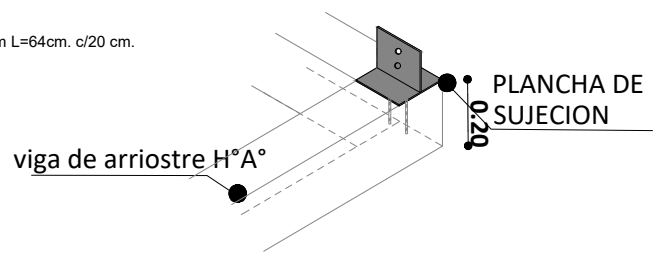

PLANO VIGA DE ARRIOSTRE
 ESC. 1:75

AGENCIA ESTATAL DE VIVIENDA - AEVIVIENDA	
PROYECTO DE VIVIENDA NUEVA EN EL MUNICIPIO DE MAGDALENA -FASE(XV) 2023- BENI	
COMUNIDAD: AREA RURAL	MUNICIPIO: MAGDALENA
PROVINCIA: ITENEZ	DEPARTAMENTO: BENI

DISEÑO ARQUITECTÓNICO:	REVISADO Y APROBADO :	FECHA: DICIEMBRE/ 2023
		SUPERFICIE CONSTRUIDA: 61.89 m ²
		LAMINA: 4 / 22

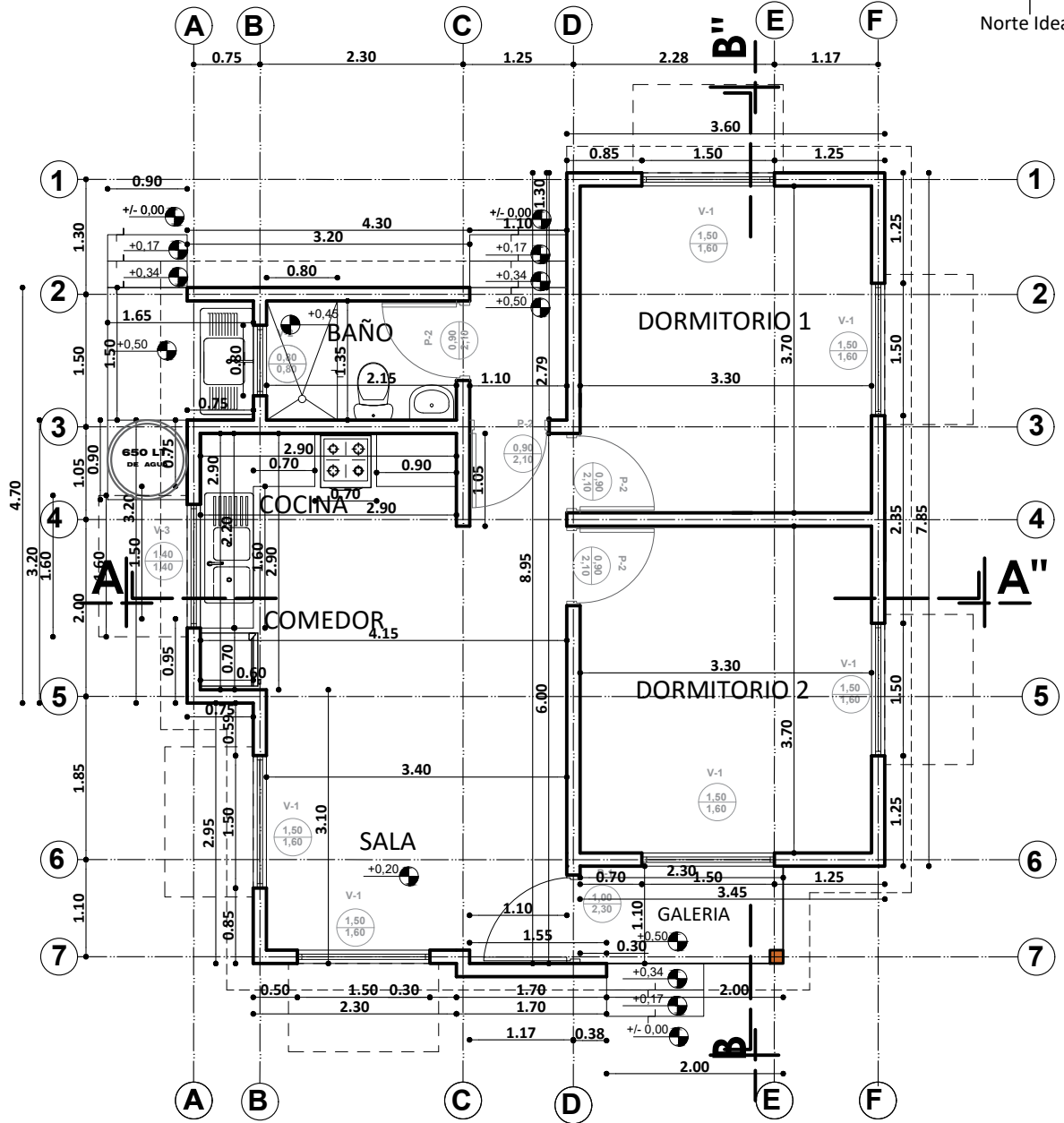
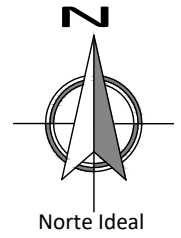

PLANTA ACOTADA
ESC. 1:75

AGENCIA ESTATAL DE VIVIENDA - AEVIENDA	
PROYECTO DE VIVIENDA NUEVA EN EL MUNICIPIO DE MAGDALENA -FASE(XV) 2023- BENI	
COMUNIDAD: AREA RURAL	MUNICIPIO: MAGDALENA
PROVINCIA: ITENEZ	DEPARTAMENTO: BENI

DISEÑO ARQUITECTÓNICO:	REVISADO Y APROBADO:	FECHA: DICIEMBRE/ 2023
		SUPERFICIE CONSTRUIDA: 61.89 m ²
		LAMINA: 5 /22

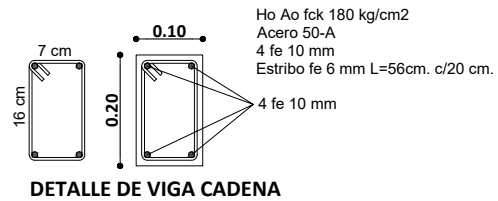
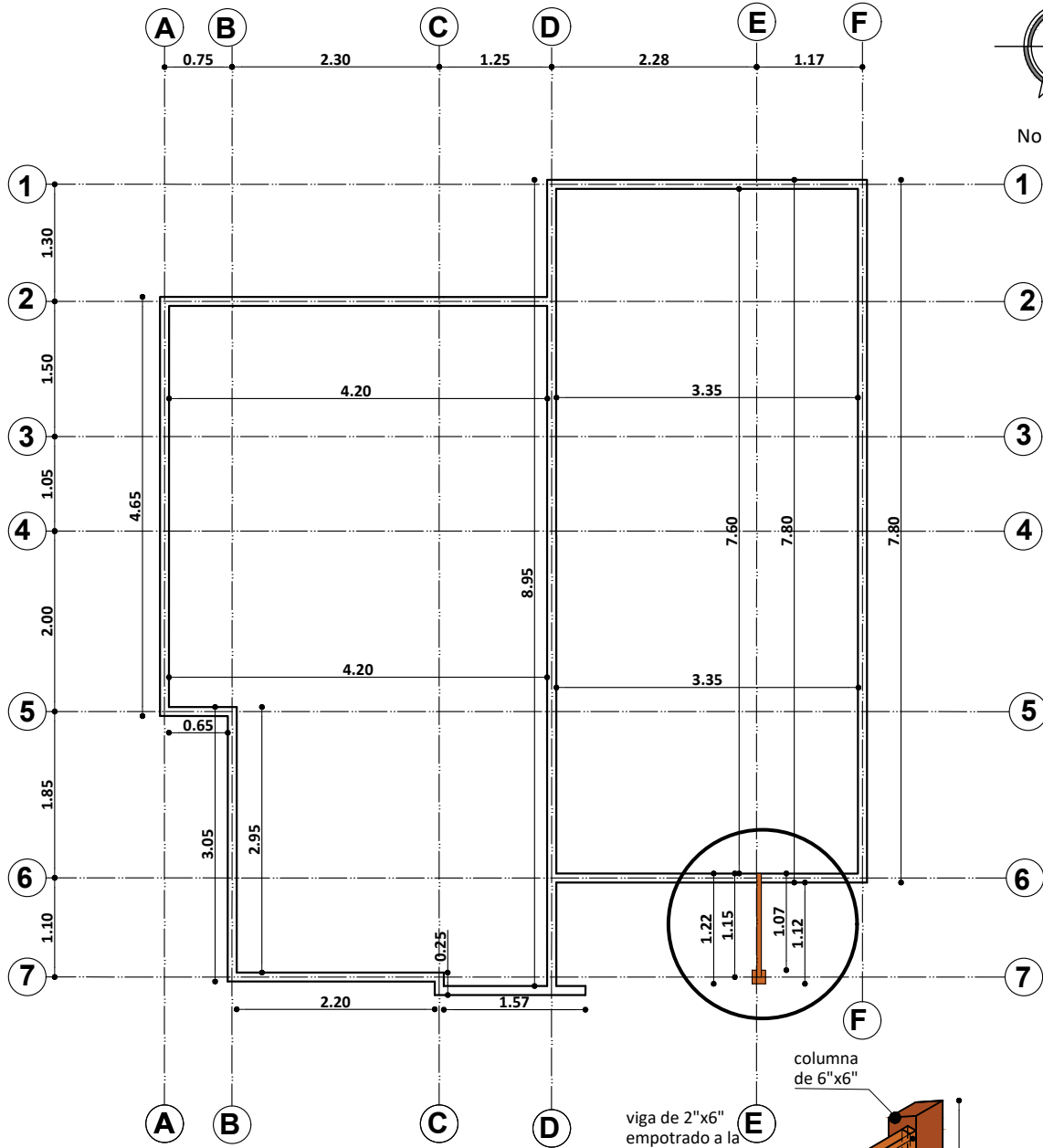
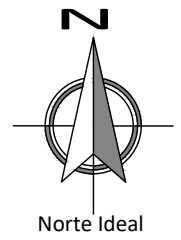

DETALLE DE VIGA CADENA

PLANO VIGA CADENA DE H°A°
 ESC. 1:75

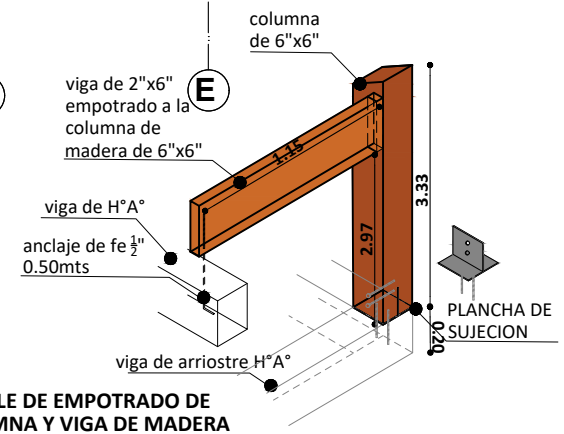

DETALLE DE EMPOTRADO DE COLUMNA Y VIGA DE MADERA

AGENCIA ESTATAL DE VIVIENDA - AEVIVIENDA	
PROYECTO DE VIVIENDA NUEVA EN EL MUNICIPIO DE MAGDALENA -FASE(XV) 2023- BENI	
COMUNIDAD: AREA RURAL	MUNICIPIO: MAGDALENA
PROVINCIA: ITENEZ	DEPARTAMENTO: BENI

DISEÑO ARQUITECTÓNICO:	REVISADO Y APROBADO:	FECHA: DICIEMBRE/ 2023
		SUPERFICIE CONSTRUIDA: 61.89 m ²
		LAMINA: 6 / 22

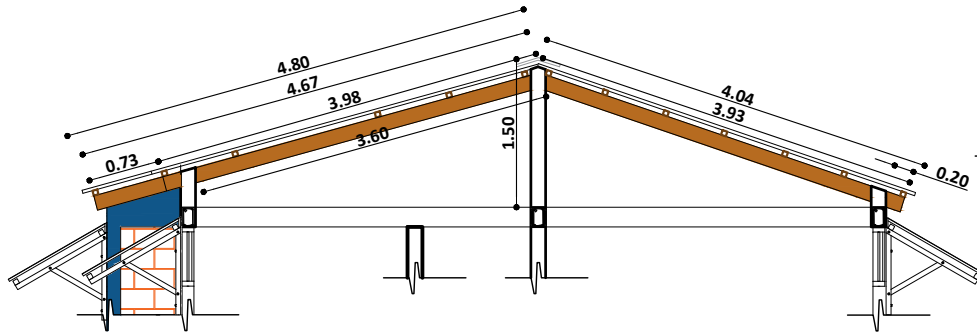

CUMBRERA DE CALAMINA GALVANIZADA Nº28 Y PREPINTADA AZUL CORTAR SEGÚN LA FORMA TRAPEZOIDAL DE LA CALAMINA SIN DEJAR ABERTURA

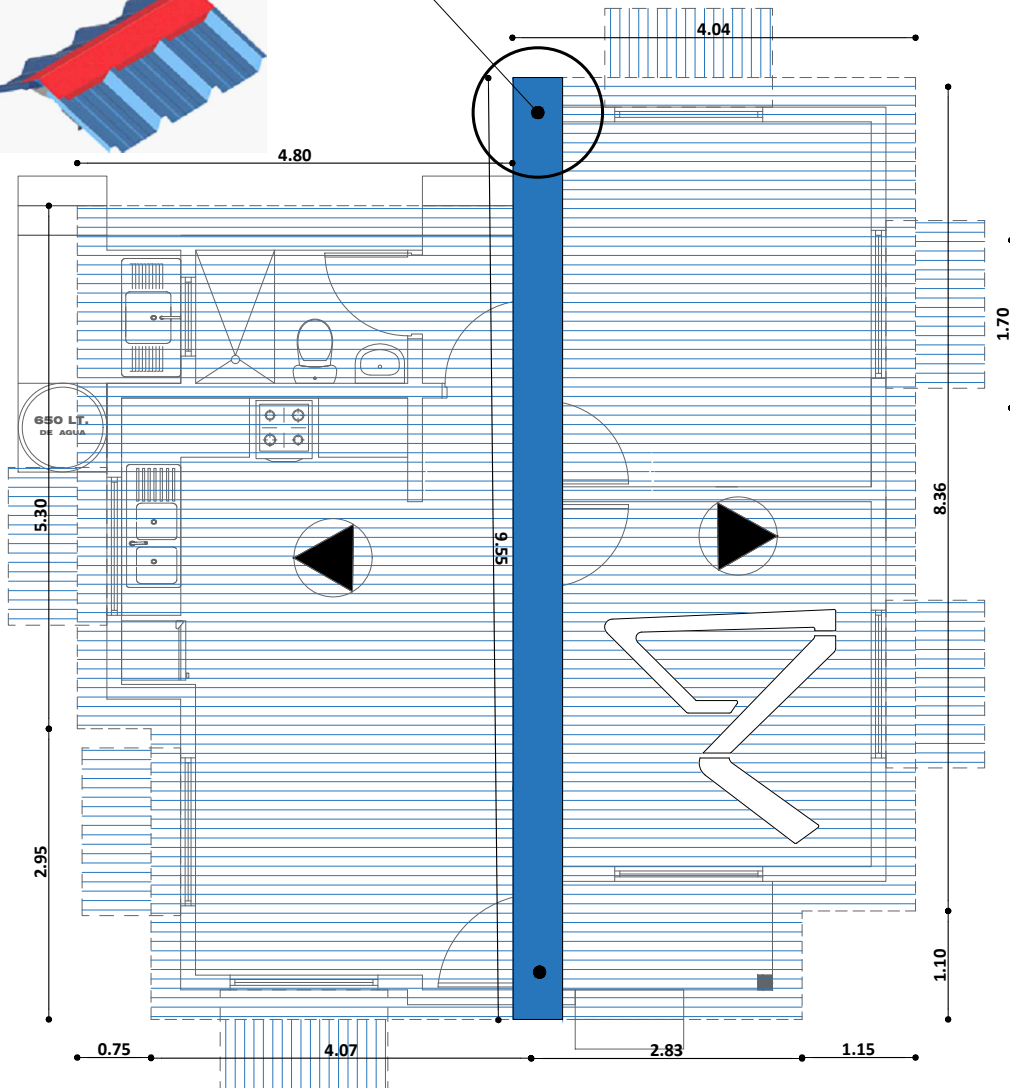
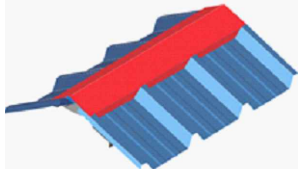

PLANO DE CUBIERTA

ESC. 1:75

AGENCIA ESTATAL DE VIVIENDA - AEVIVIENDA	
PROYECTO DE VIVIENDA NUEVA EN EL MUNICIPIO DE MAGDALENA -FASE(XV) 2023- BENI	
COMUNIDAD: AREA RURAL	MUNICIPIO: MAGDALENA
PROVINCIA: ITENEZ	DEPARTAMENTO: BENI

DISEÑO ARQUITECTÓNICO:	REVISADO Y APROBADO :	FECHA: DICIEMBRE/ 2023
		SUPERFICIE CONSTRUIDA: 61.89 m ²
		LAMINA: 7 / 22

Detalle de Anclaje de Fe. 6mm.
entre viga H*A* y viga de madera

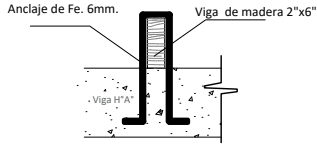

* El fe. 6mm. esta considerado en el
A.P.U. del ítem de Viga Cadena de H*A*

DETALLE DE CUMBRERA

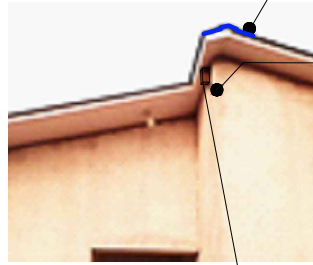

VIGA DE 2"X6"

0.05

Detalle de alero

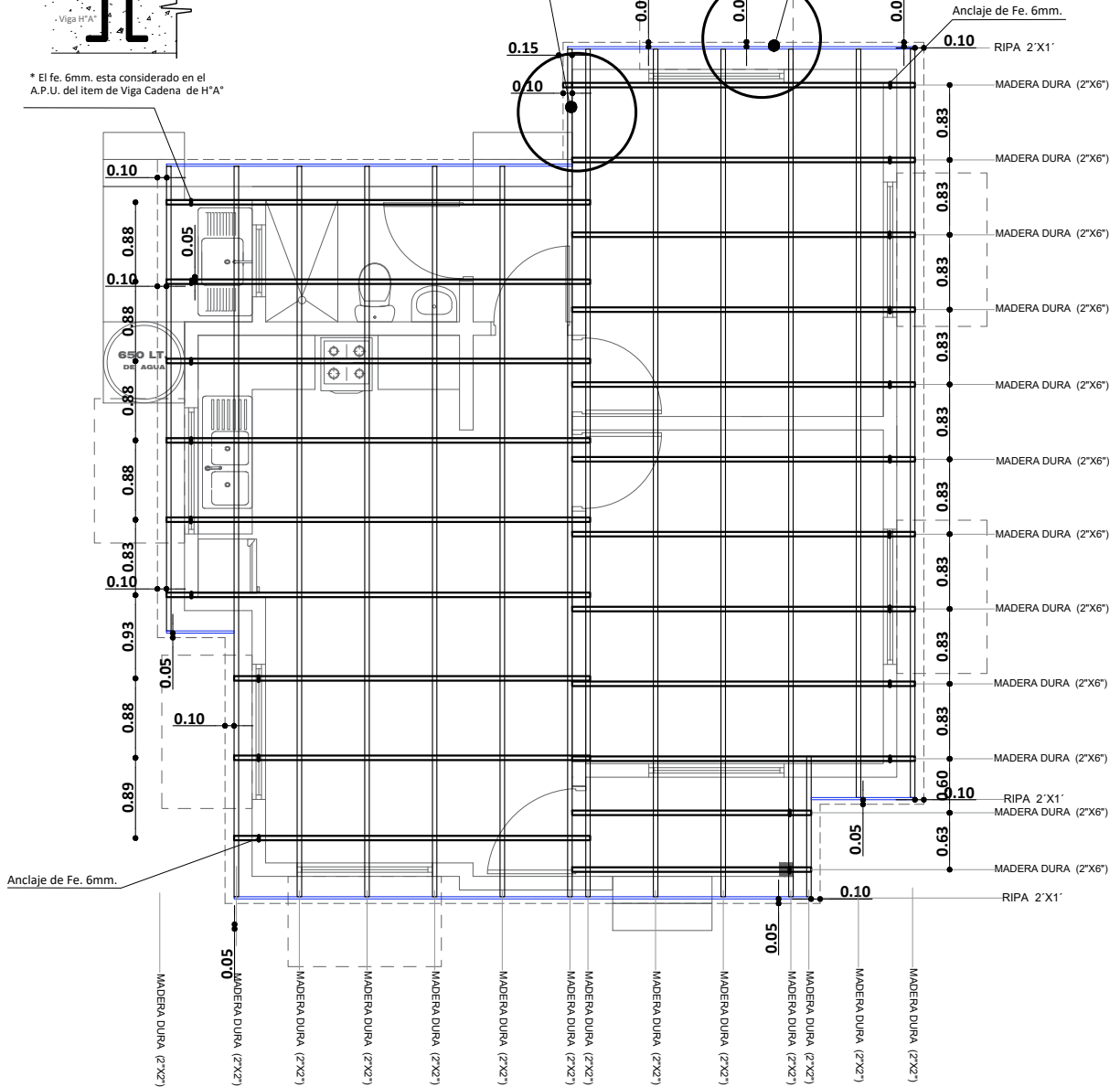
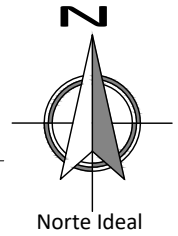

PLANO DE VIGAS EN CUBIERTA
ESC. 1:75

AGENCIA ESTATAL DE VIVIENDA - AEVIVIENDA	
PROYECTO DE VIVIENDA NUEVA EN EL MUNICIPIO DE MAGDALENA -FASE(XV) 2023- BENI	
COMUNIDAD: AREA RURAL	MUNICIPIO: MAGDALENA
PROVINCIA: ITENEZ	DEPARTAMENTO: BENI

DISEÑO ARQUITECTÓNICO:	REVISADO Y APROBADO :	FECHA: DICIEMBRE/ 2023
		SUPERFICIE CONSTRUIDA: 61.89 m ²
		LAMINA: 8 / 22

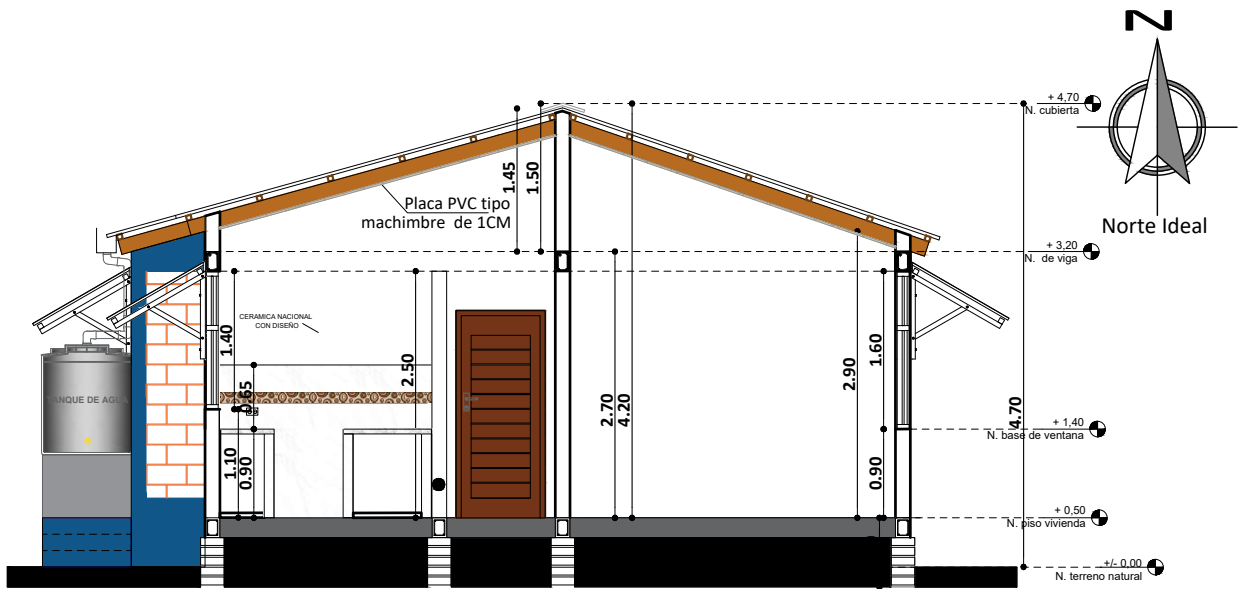

CORTE A - A'
ESC. 1:75

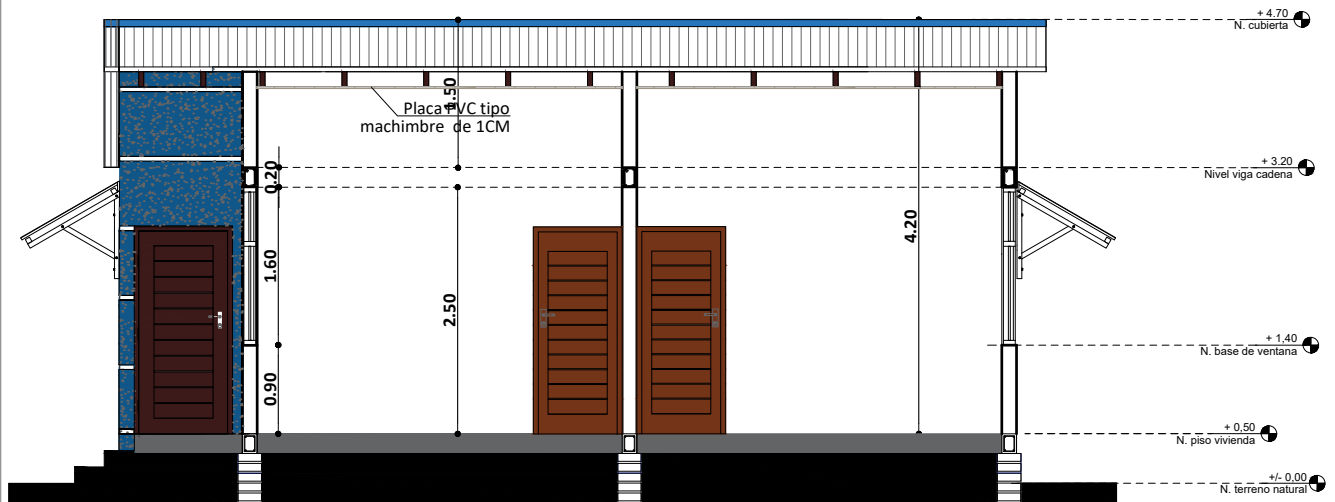

CORTE B - B'
ESC. 1:75

AGENCIA ESTATAL DE VIVIENDA - AEVIVIENDA	
PROYECTO DE VIVIENDA NUEVA EN EL MUNICIPIO DE MAGDALENA -FASE(XV) 2023- BENI	
COMUNIDAD: AREA RURAL	MUNICIPIO: MAGDALENA
PROVINCIA: ITENEZ	DEPARTAMENTO: BENI

DISEÑO ARQUITECTÓNICO:	REVISADO Y APROBADO :	FECHA: DICIEMBRE/ 2023
		SUPERFICIE CONSTRUIDA: 61.89 m²
		LAMINA: 9 /22

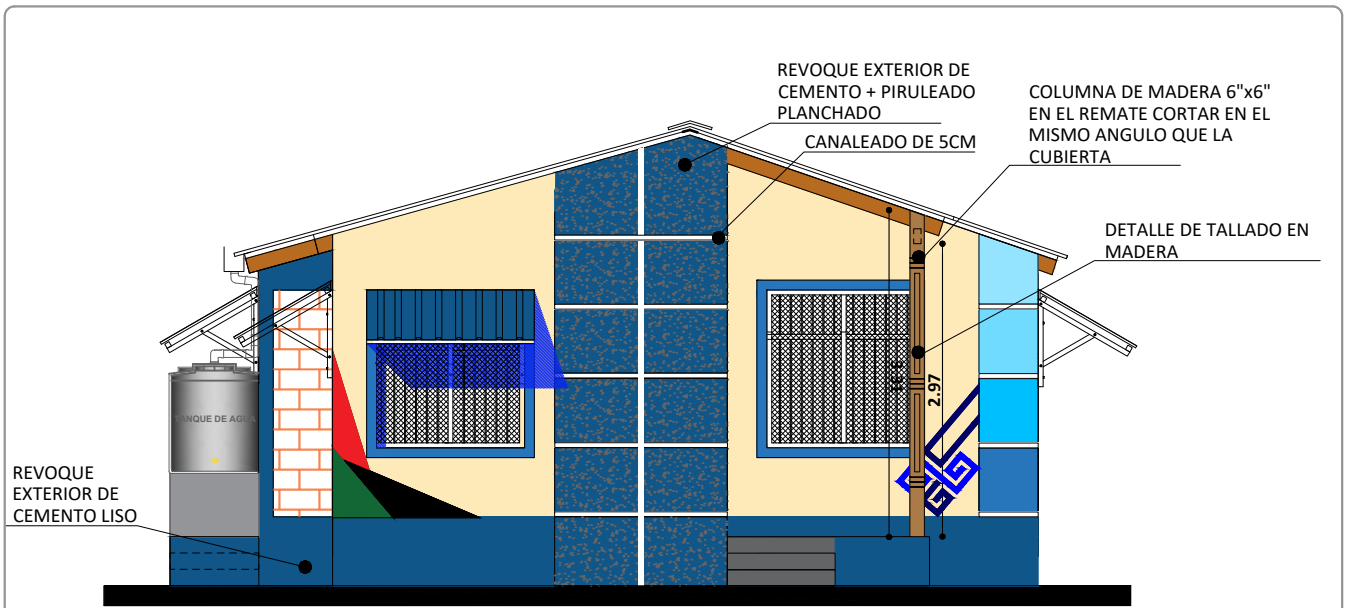

ELEVACION FRONTAL
ESC. 1:75

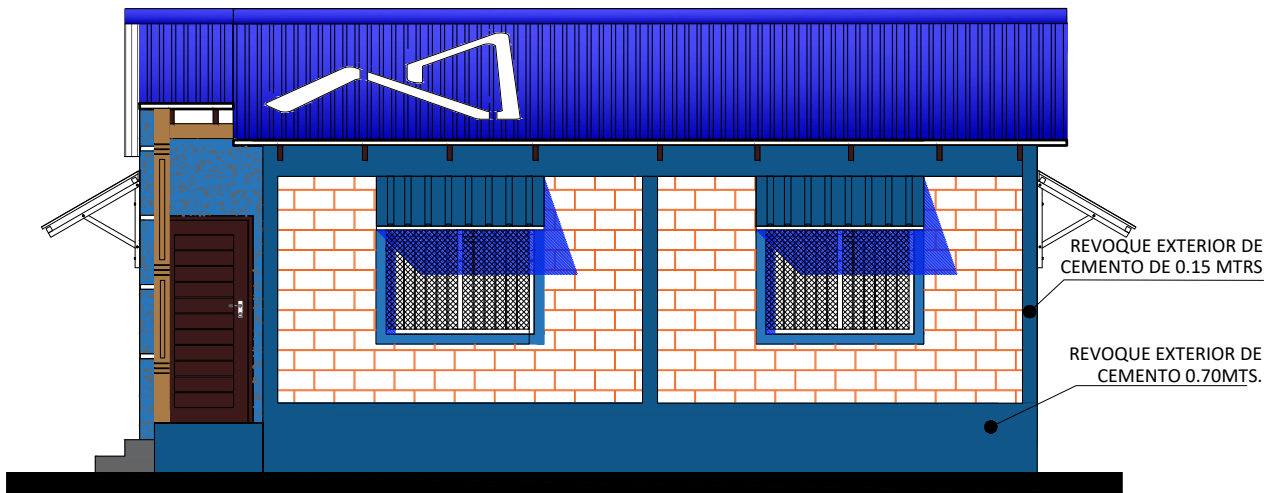

ELEVACION LATERAL DERECHA
ESC. 1:75

AGENCIA ESTATAL DE VIVIENDA - AEVIVIENDA	
PROYECTO DE VIVIENDA NUEVA EN EL MUNICIPIO DE MAGDALENA -FASE(XV) 2023- BENI	
COMUNIDAD: AREA RURAL	MUNICIPIO: MAGDALENA
PROVINCIA: ITENEZ	DEPARTAMENTO: BENI

DISEÑO ARQUITECTÓNICO:	REVISADO Y APROBADO :	FECHA: DICIEMBRE/ 2023
		SUPERFICIE CONSTRUIDA: 61.89 m²
		LAMINA: 10/22

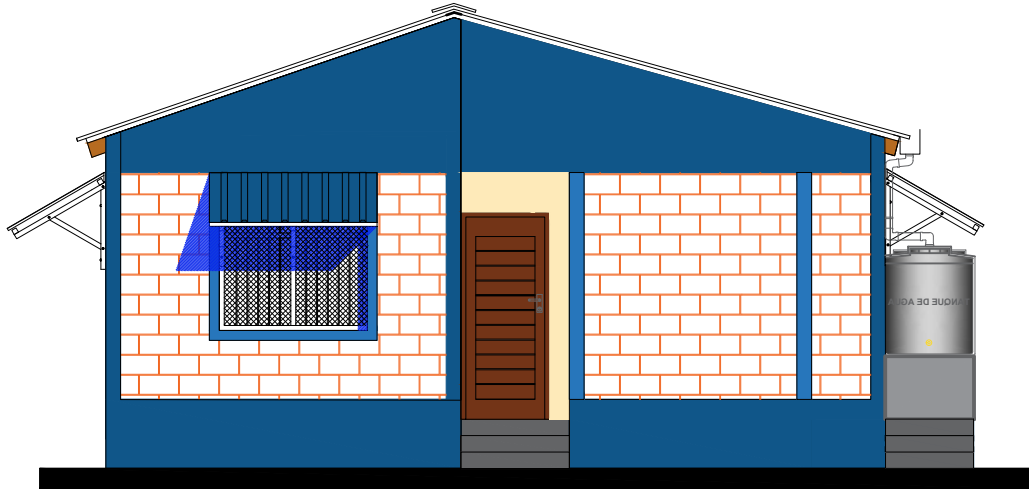

ELEVACION POSTERIOR
 SC. 1:75

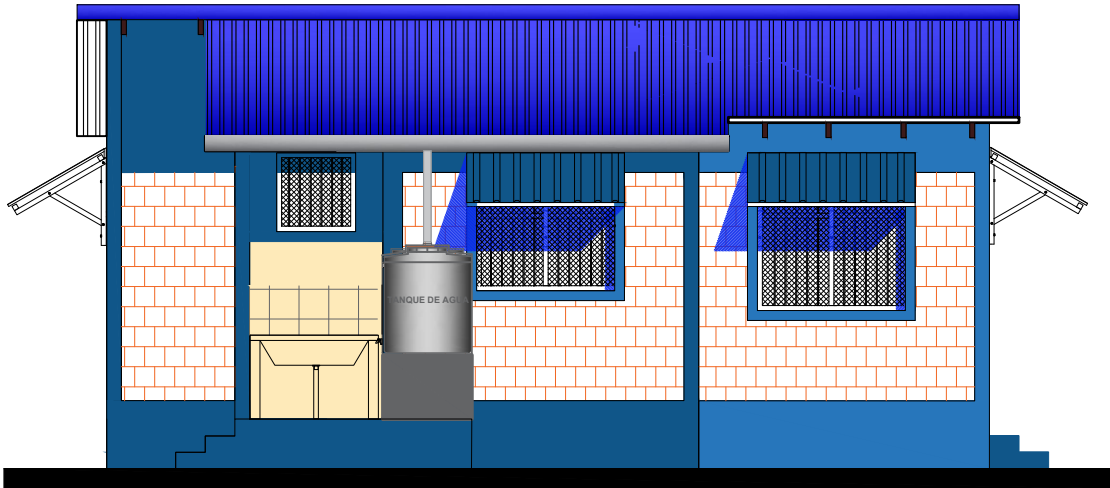

ELEVACION LATERAL IZQUIERDA
 ESC. 1:75

AGENCIA ESTATAL DE VIVIENDA - AEVIENDA	
PROYECTO DE VIVIENDA NUEVA EN EL MUNICIPIO DE MAGDALENA -FASE(XV) 2023- BENI	
COMUNIDAD: AREA RURAL	MUNICIPIO: MAGDALENA
PROVINCIA: ITENEZ	DEPARTAMENTO: BENI

DISEÑO ARQUITECTÓNICO:	REVISADO Y APROBADO :	FECHA: DICIEMBRE/ 2023
		SUPERFICIE CONSTRUIDA: 61.89 m²
		LAMINA: 11 /22

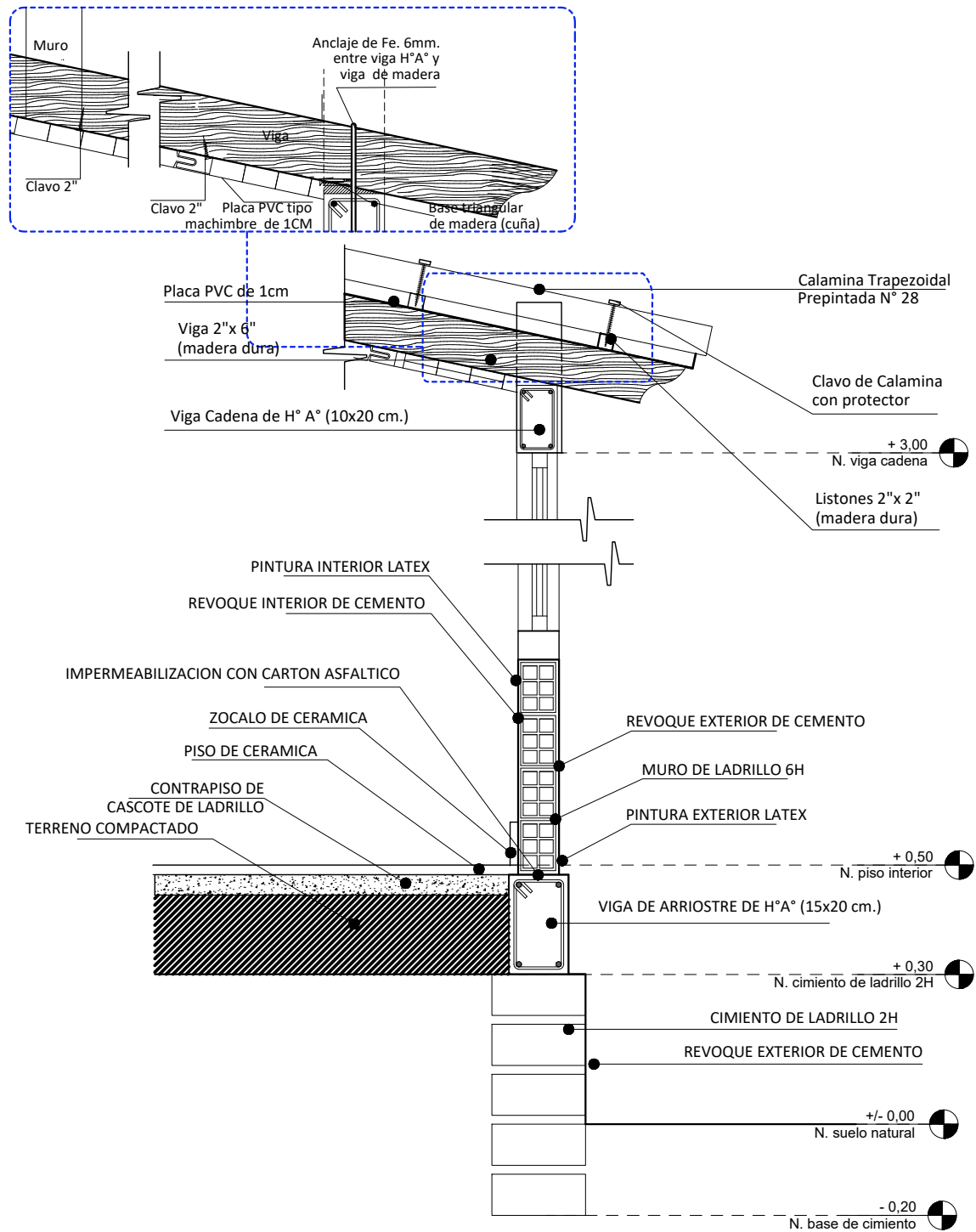

CORTE DE BORDE
 ESC. 1:20

AGENCIA ESTATAL DE VIVIENDA - AEVIVIENDA	
PROYECTO DE VIVIENDA NUEVA EN EL MUNICIPIO DE MAGDALENA -FASE(XV) 2023- BENI	
COMUNIDAD: AREA RURAL	MUNICIPIO: MAGDALENA
PROVINCIA: ITENEZ	DEPARTAMENTO: BENI

DISEÑO ARQUITECTÓNICO:	REVISADO Y APROBADO:	FECHA: DICIEMBRE/ 2023
		SUPERFICIE CONSTRUIDA: 61.89 m²
		LAMINA: 12/22

DIAGRAMA UNIFILIAR

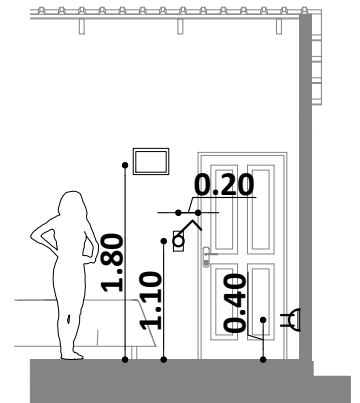
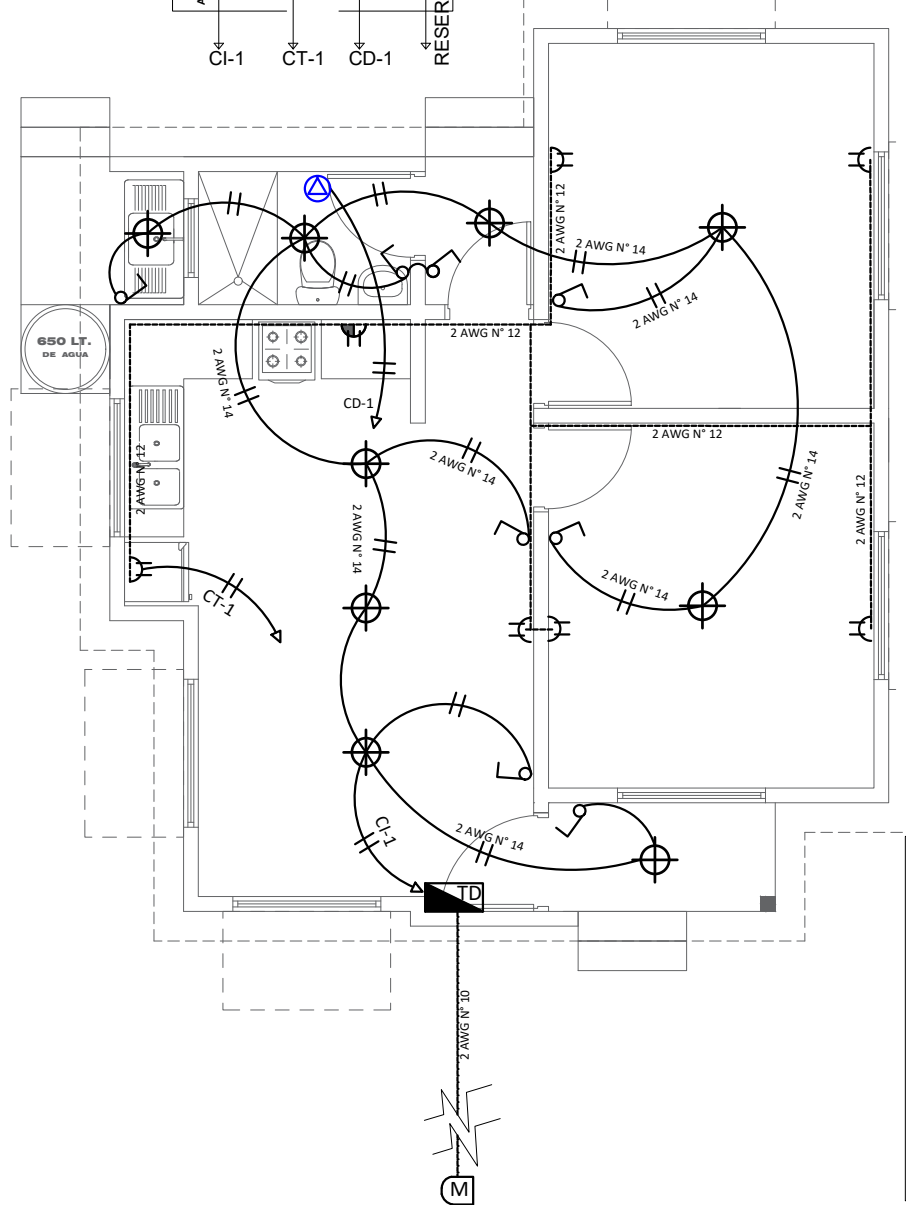
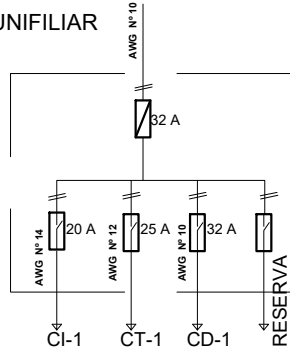

DETALLE ALTURA DE TOMACORRIENTES /INTERRUPTORES Y TABLERO DE DISTRIBUCION

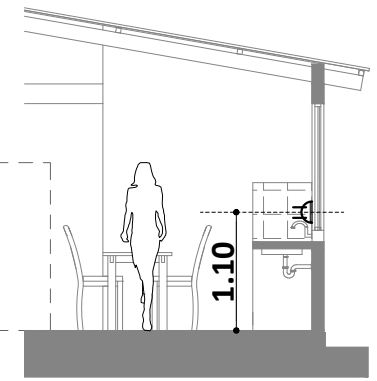

DETALLE ALTURA DE TOMACORRIENTES

REFERENCIAS

	MEDIDOR	
	TABLERO DE DISTRIBUCION	
	PUNTO DE ILUMINACION FOCO LED 18W	
	PUNTO DE ILUMINACION FOCO LED 24W	
	INTERRUPTOR SIMPLE H=1,10 M	
	TOMACORRIENTE DOBLE H=0,40 M	
	TOMACORRIENTE DOBLE H= 1,10M	
	TOMA DE FUERZA DUCHA	
	ALIMENTADOR	
	2 Alambre Aislado CU AWG Nº 14	C1 Iluminacion
	2 Alambre Aislado CU AWG Nº 12	C2 Tomacorriente
	2 Alambre Aislado CU AWG Nº 10	A Medidor



ESC. Gráfica

PLANO INSTALACION ELECTRICA

ESC. 1:75

AGENCIA ESTATAL DE VIVIENDA - AEVIVIENDA			
PROYECTO DE VIVIENDA NUEVA EN EL MUNICIPIO DE MAGDALENA -FASE(XV) 2023- BENI			
COMUNIDAD:	AREA RURAL	MUNICIPIO:	MAGDALENA
PROVINCIA:	ITENEZ	DEPARTAMENTO:	BENI

DISEÑO ARQUITECTÓNICO:	REVISADO Y APROBADO :	FECHA:	DICIEMBRE/ 2023
		SUPERFICIE CONSTRUIDA:	61.89 m ²
		LAMINA:	13/22

DN

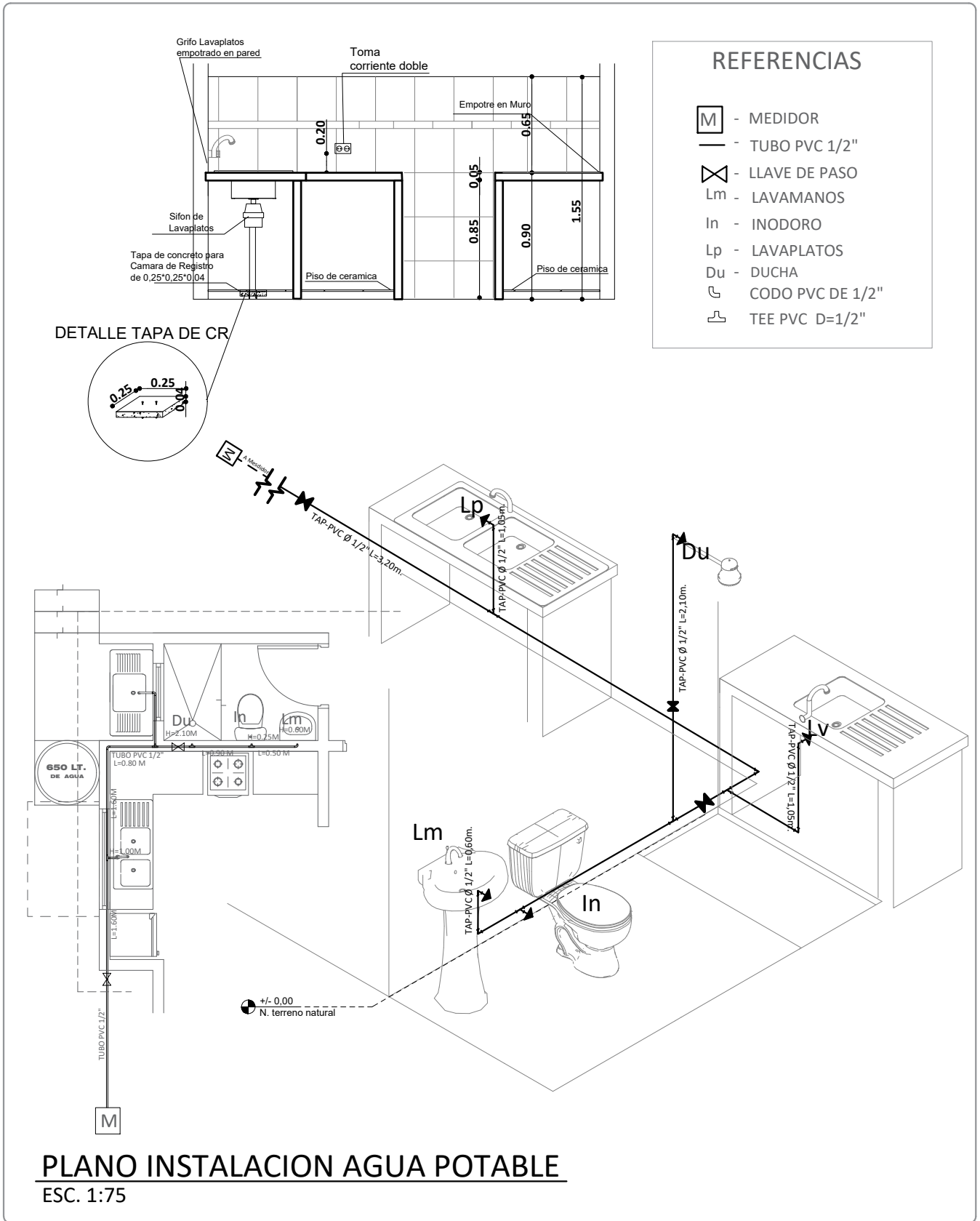

AGENCIA ESTATAL DE VIVIENDA - AEVIVIENDA	
PROYECTO DE VIVIENDA NUEVA EN EL MUNICIPIO DE MAGDALENA -FASE(XV) 2023- BENI	
COMUNIDAD: AREA RURAL	MUNICIPIO: MAGDALENA
PROVINCIA: ITENEZ	DEPARTAMENTO: BENI

DISEÑO ARQUITECTÓNICO:	REVISADO Y APROBADO :	FECHA: DICIEMBRE/ 2023
		SUPERFICIE CONSTRUIDA: 61.89 m²
		LAMINA: 14/22

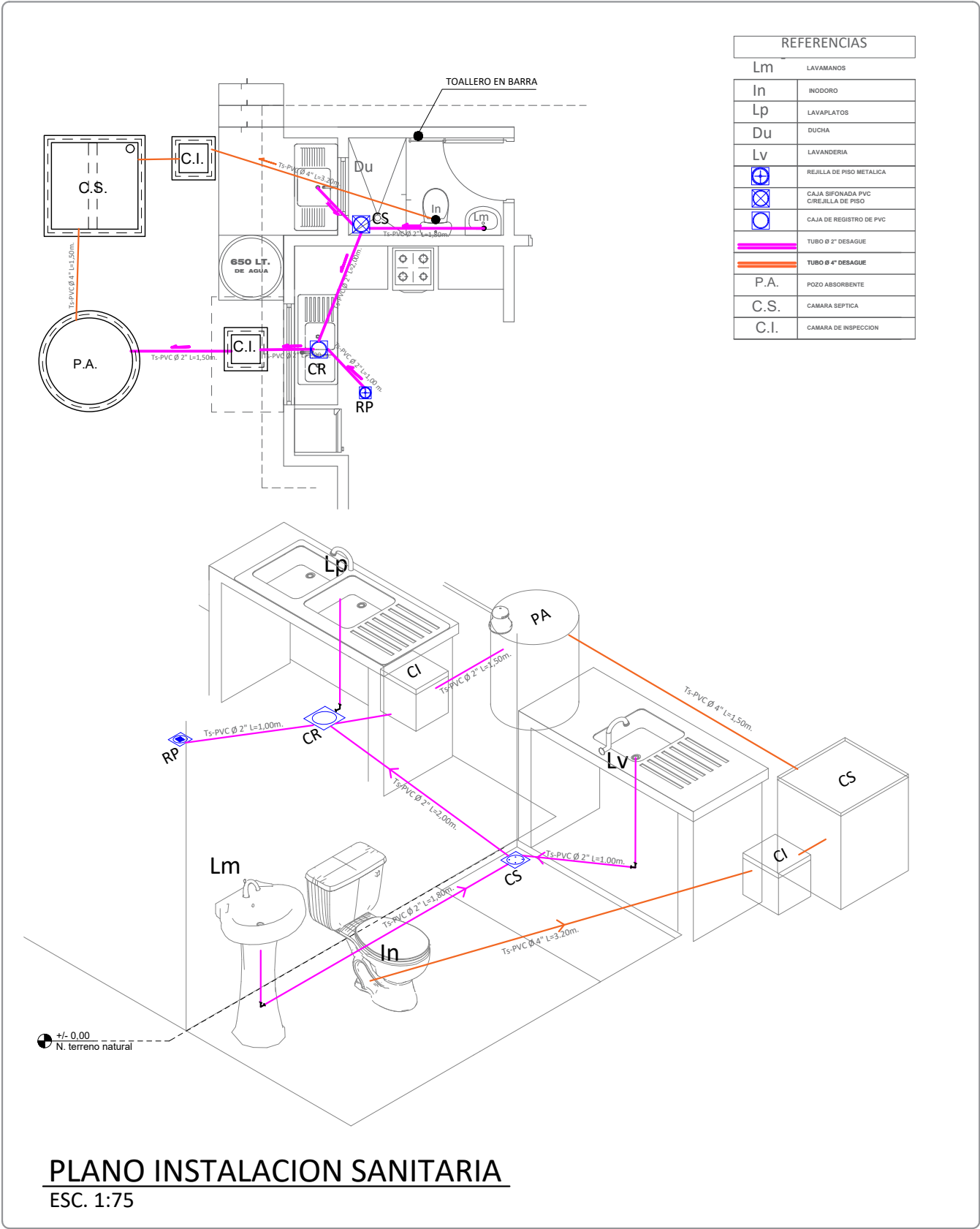

AGENCIA ESTATAL DE VIVIENDA - AEVIVIENDA	
PROYECTO DE VIVIENDA NUEVA EN EL MUNICIPIO DE MAGDALENA -FASE(XV) 2023- BENI	
COMUNIDAD: AREA RURAL	MUNICIPIO: MAGDALENA
PROVINCIA: ITENEZ	DEPARTAMENTO: BENI

DISEÑO ARQUITECTÓNICO:	REVISADO Y APROBADO :	FECHA: DICIEMBRE/ 2023
		SUPERFICIE CONSTRUIDA: 61.89 m²
		LAMINA: 15/22

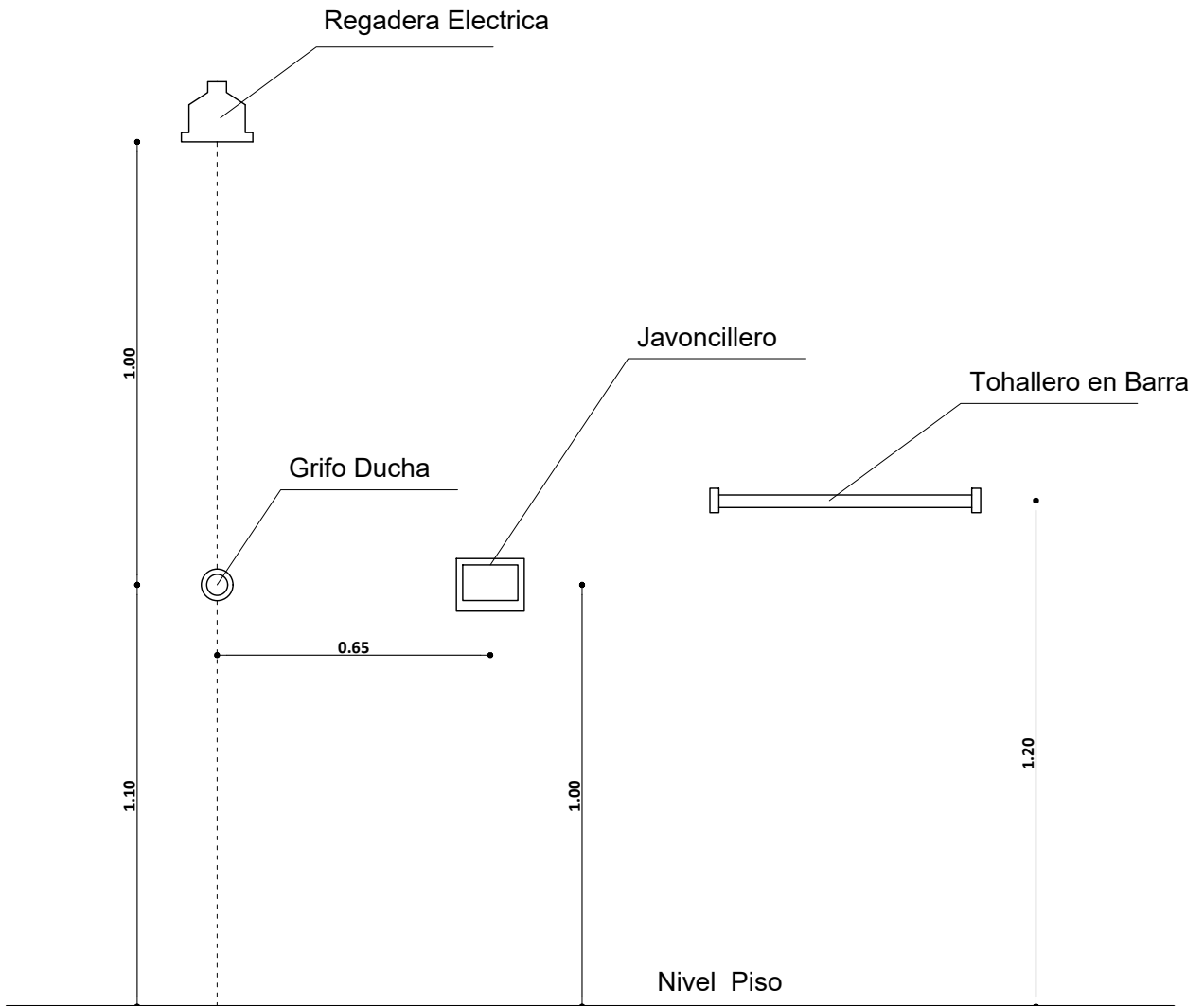
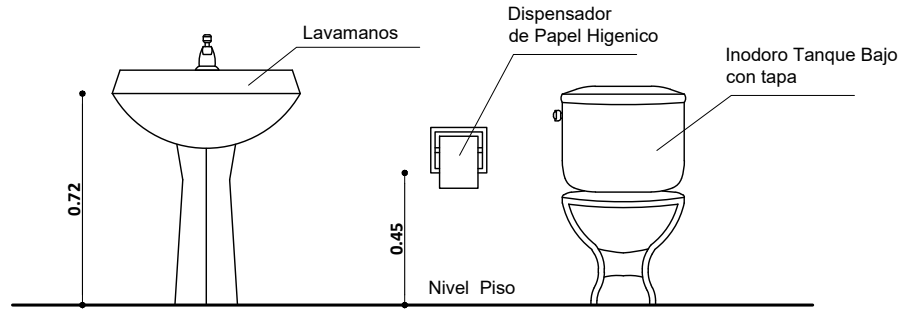

DETALLE ACCESORIOS BAÑO

AGENCIA ESTATAL DE VIVIENDA - AEVIVIENDA			
PROYECTO DE VIVIENDA NUEVA EN EL MUNICIPIO DE MAGDALENA -FASE(XV) 2023- BENI			
COMUNIDAD:	AREA RURAL	MUNICIPIO:	MAGDALENA
PROVINCIA:	ITENEZ	DEPARTAMENTO:	BENI

DISEÑO ARQUITECTÓNICO:	REVISADO Y APROBADO :	FECHA: DICIEMBRE/ 2023
		SUPERFICIE CONSTRUIDA: 61.89 m ²
		LAMINA: 16/22

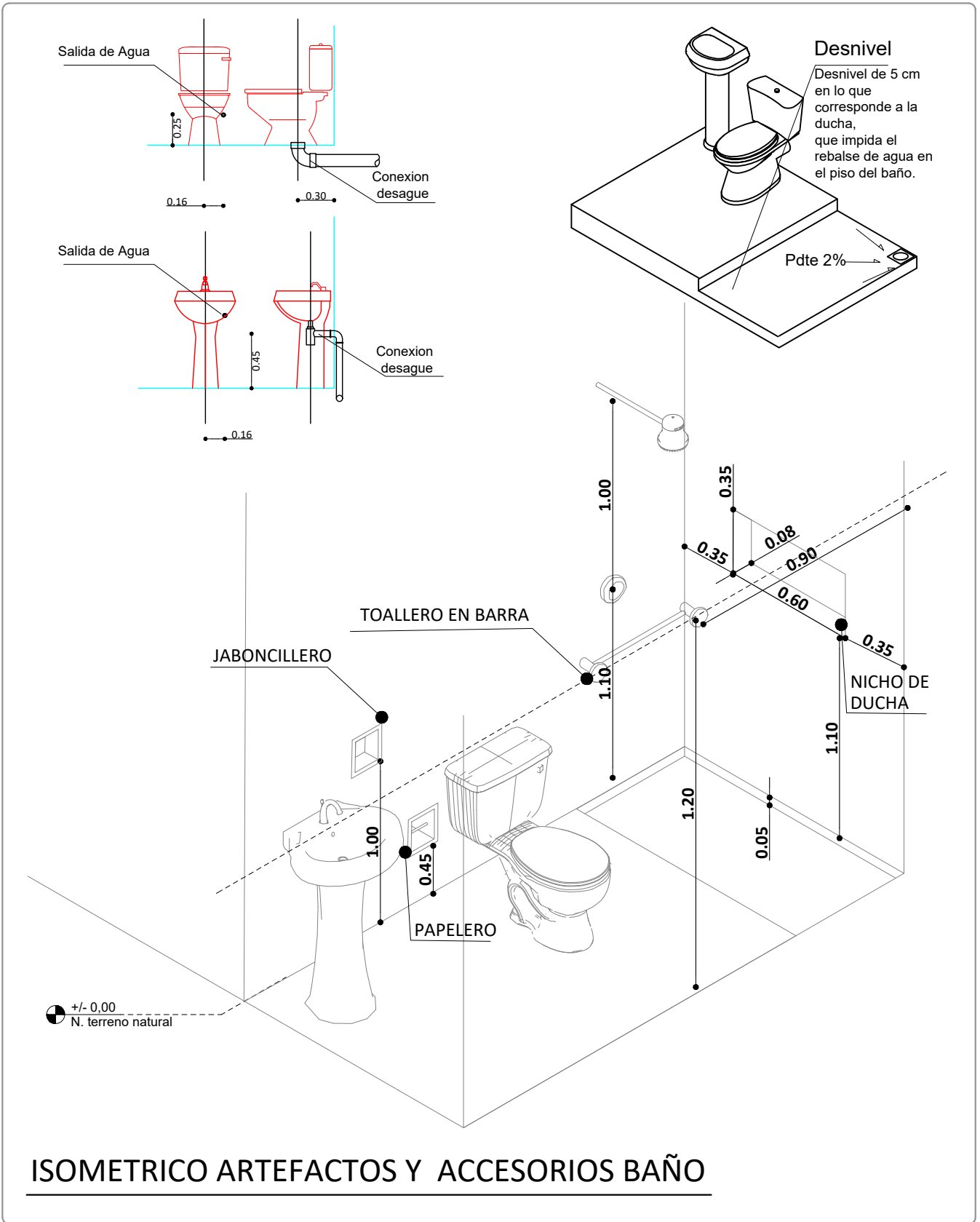

AGENCIA ESTATAL DE VIVIENDA - AEVIVIENDA	
PROYECTO DE VIVIENDA NUEVA EN EL MUNICIPIO DE MAGDALENA -FASE(XV) 2023- BENI	
COMUNIDAD: AREA RURAL	MUNICIPIO: MAGDALENA
PROVINCIA: ITENEZ	DEPARTAMENTO: BENI

DISEÑO ARQUITECTÓNICO:	REVISADO Y APROBADO :	FECHA: DICIEMBRE/ 2023
		SUPERFICIE CONSTRUIDA: 61.89 m ²
		LAMINA: 17/22

Puerta Tipo 1

P-1

1,00
2,10

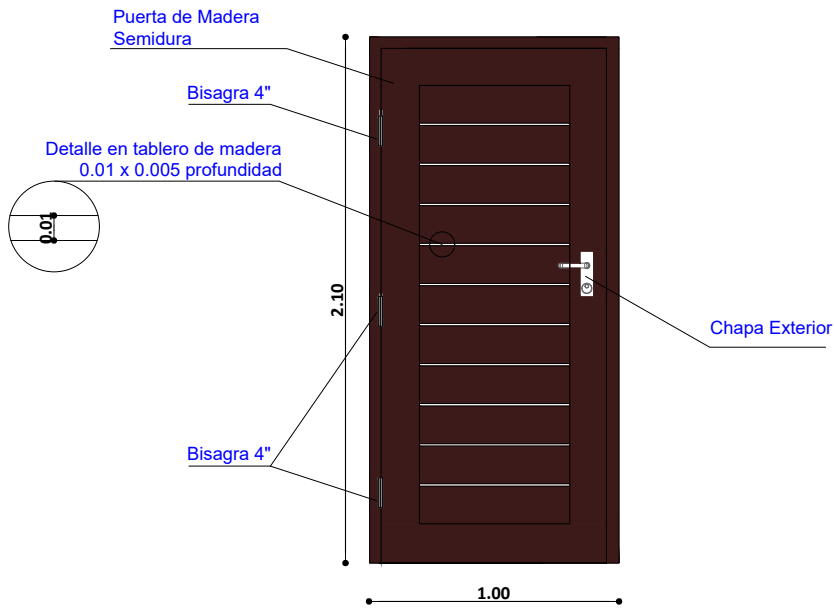

Puerta Tipo 2

P-2

0,90
2,10

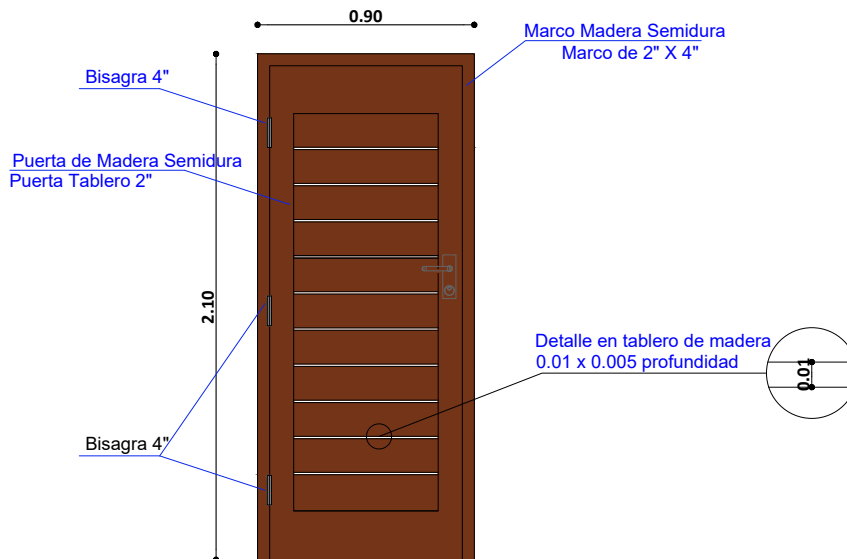

DETALLE DE PUERTAS
ESC. 1:25

AGENCIA ESTATAL DE VIVIENDA - AEVIVIENDA			
PROYECTO DE VIVIENDA NUEVA EN EL MUNICIPIO DE MAGDALENA -FASE(XV) 2023- BENI			
COMUNIDAD:	AREA RURAL	MUNICIPIO:	MAGDALENA
PROVINCIA:	ITENEZ	DEPARTAMENTO:	BENI

DISEÑO ARQUITECTÓNICO:	REVISADO Y APROBADO :	FECHA:	DICIEMBRE/ 2023
		SUPERFICIE CONSTRUIDA:	61.89 m ²
		LAMINA:	18/22

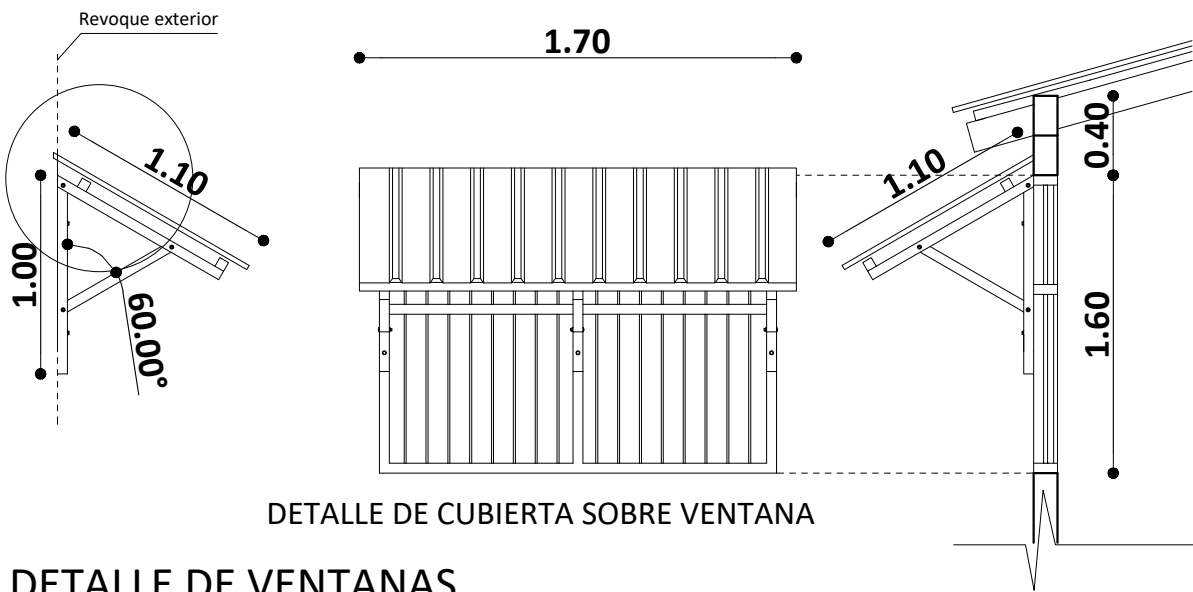
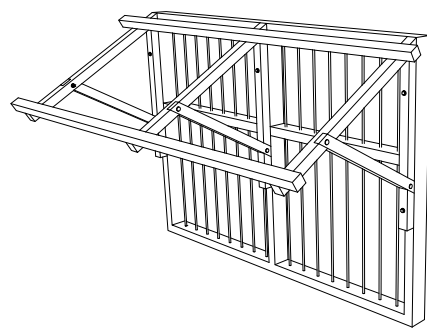
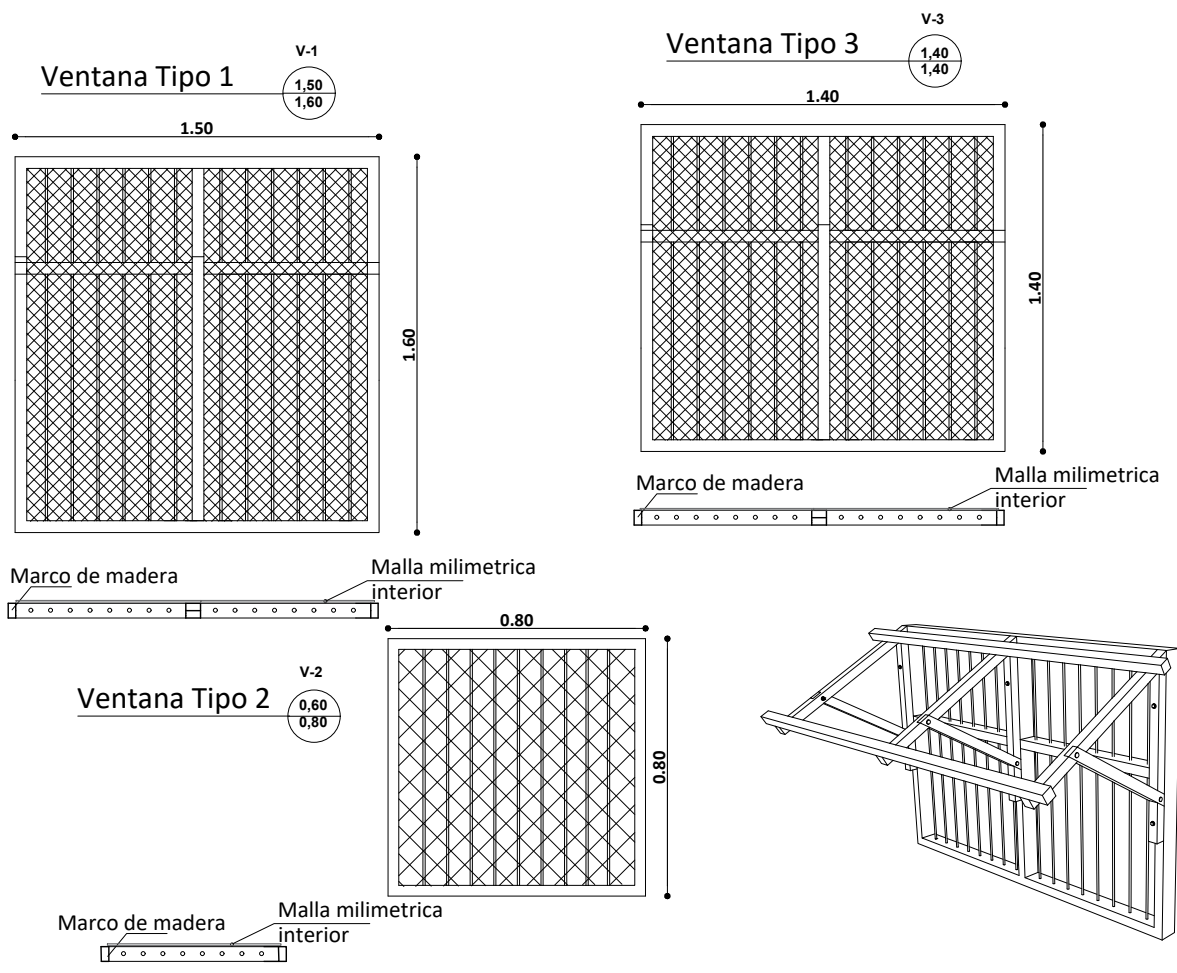

DETALLE DE VENTANAS
ESC. 1:25

AGENCIA ESTATAL DE VIVIENDA - AEVIVIENDA	
PROYECTO DE VIVIENDA NUEVA EN EL MUNICIPIO DE MAGDALENA -FASE(XV) 2023- BENI	
COMUNIDAD: AREA RURAL	MUNICIPIO: MAGDALENA
PROVINCIA: ITENEZ	DEPARTAMENTO: BENI

DISEÑO ARQUITECTÓNICO:	REVISADO Y APROBADO :	FECHA: DICIEMBRE/ 2023
		SUPERFICIE CONSTRUIDA: 61.89 m ²
		LAMINA: 19/22

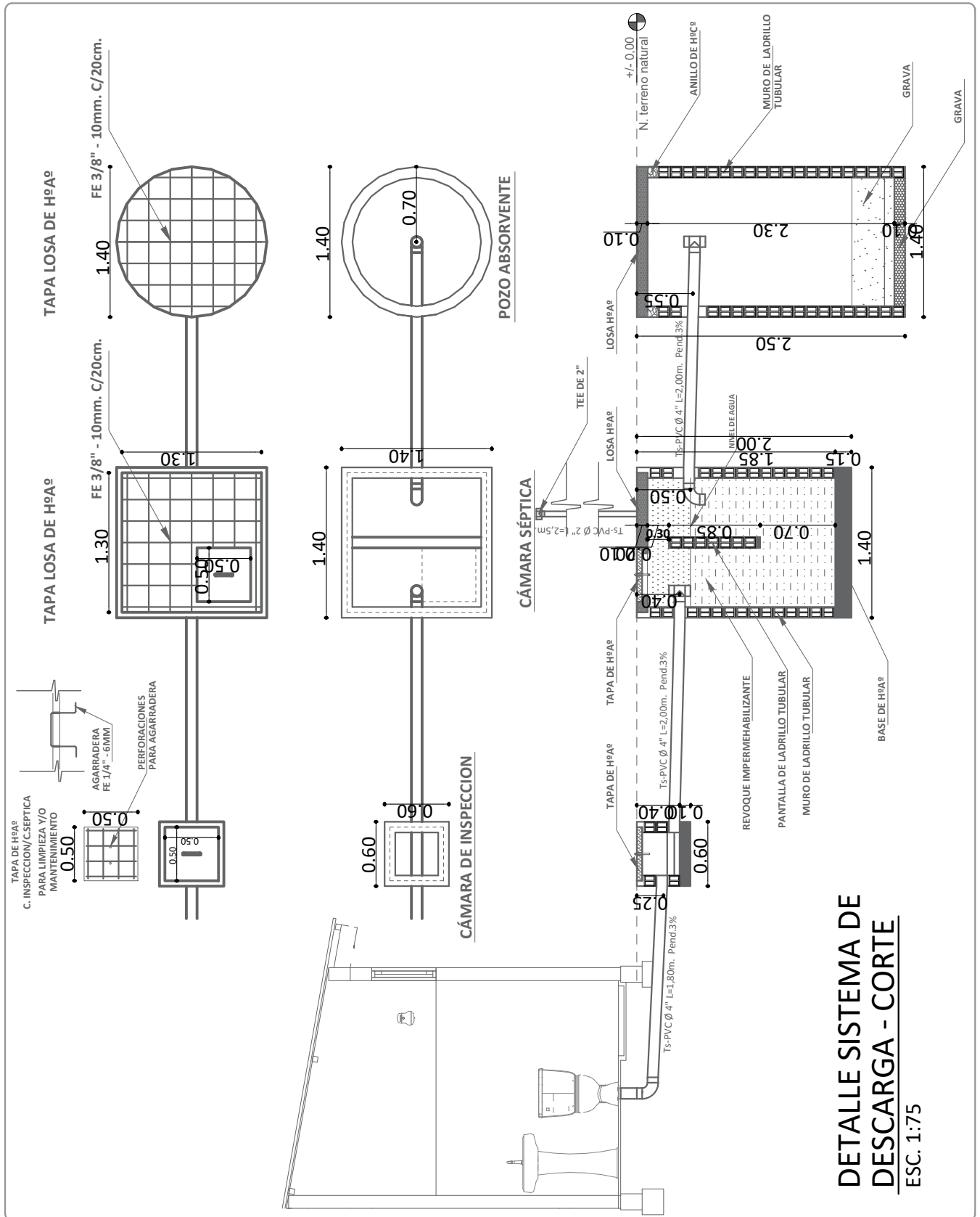

AGENCIA ESTATAL DE VIVIENDA - AEVIVIENDA	
PROYECTO DE VIVIENDA NUEVA EN EL MUNICIPIO DE MAGDALENA -FASE(XV) 2023- BENI	
COMUNIDAD: AREA RURAL	MUNICIPIO: MAGDALENA
PROVINCIA: ITENEZ	DEPARTAMENTO: BENI

DISEÑO ARQUITECTÓNICO:	REVISADO Y APROBADO :	FECHA: DICIEMBRE/ 2023
		SUPERFICIE CONSTRUIDA: 61.89 m²
		LAMINA: 20/22

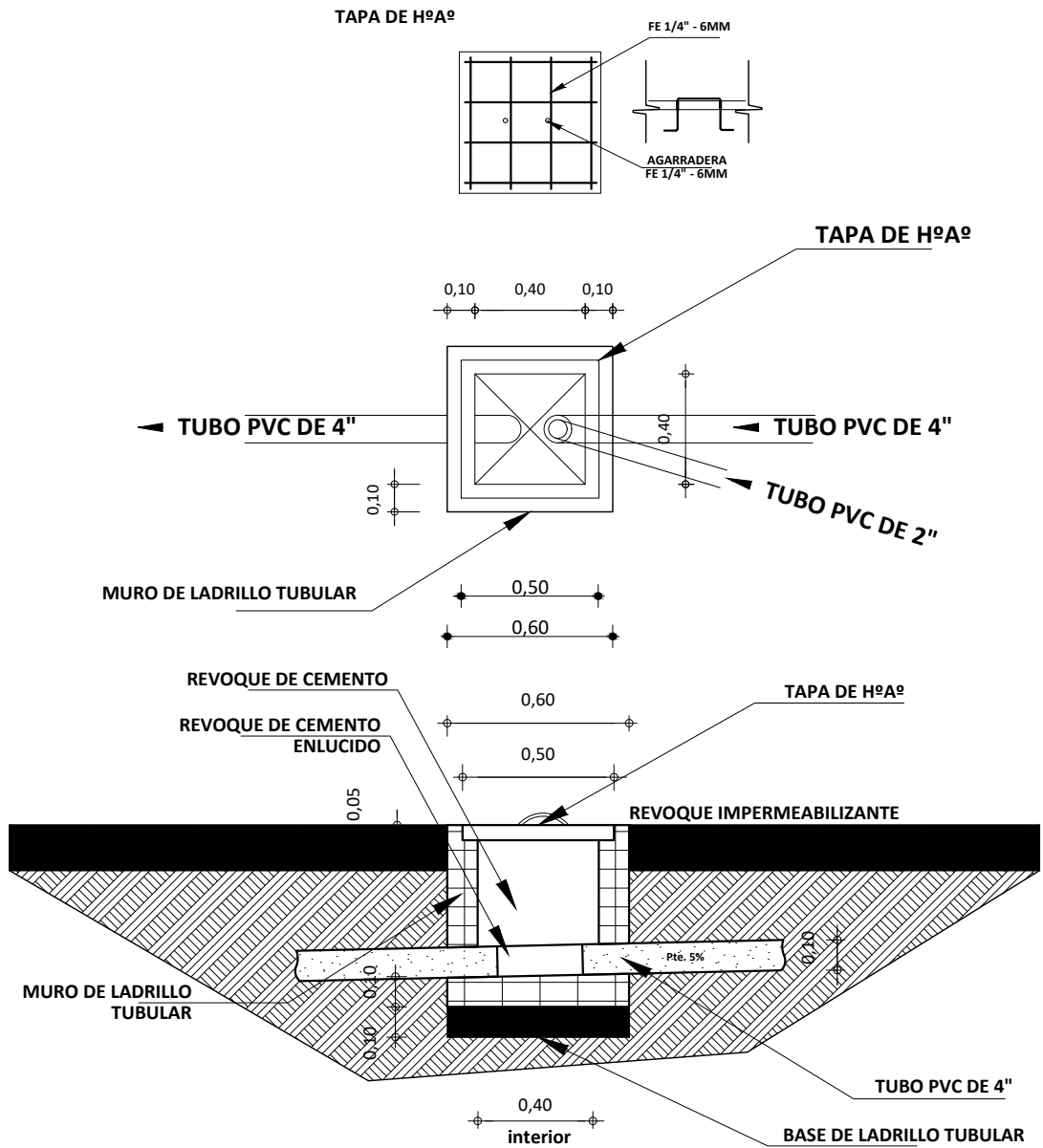



DETALLE CAMARA DE INSPECCION
 ESC. 1:35

AGENCIA ESTATAL DE VIVIENDA - AEVIVIENDA	
PROYECTO DE VIVIENDA NUEVA EN EL MUNICIPIO DE MAGDALENA -FASE(XV) 2023- BENI	
COMUNIDAD: AREA RURAL	MUNICIPIO: MAGDALENA
PROVINCIA: ITENEZ	DEPARTAMENTO: BENI

DISEÑO ARQUITECTÓNICO:	REVISADO Y APROBADO :	FECHA: DICIEMBRE/ 2023
		SUPERFICIE CONSTRUIDA: 61.89 m²
		LAMINA: 21/22

SIMBOLOGIA

	ESQUINERO INTERIOR DE PVC
	PLAFÓN DE PVC



DETALLE DE ESQUINERO

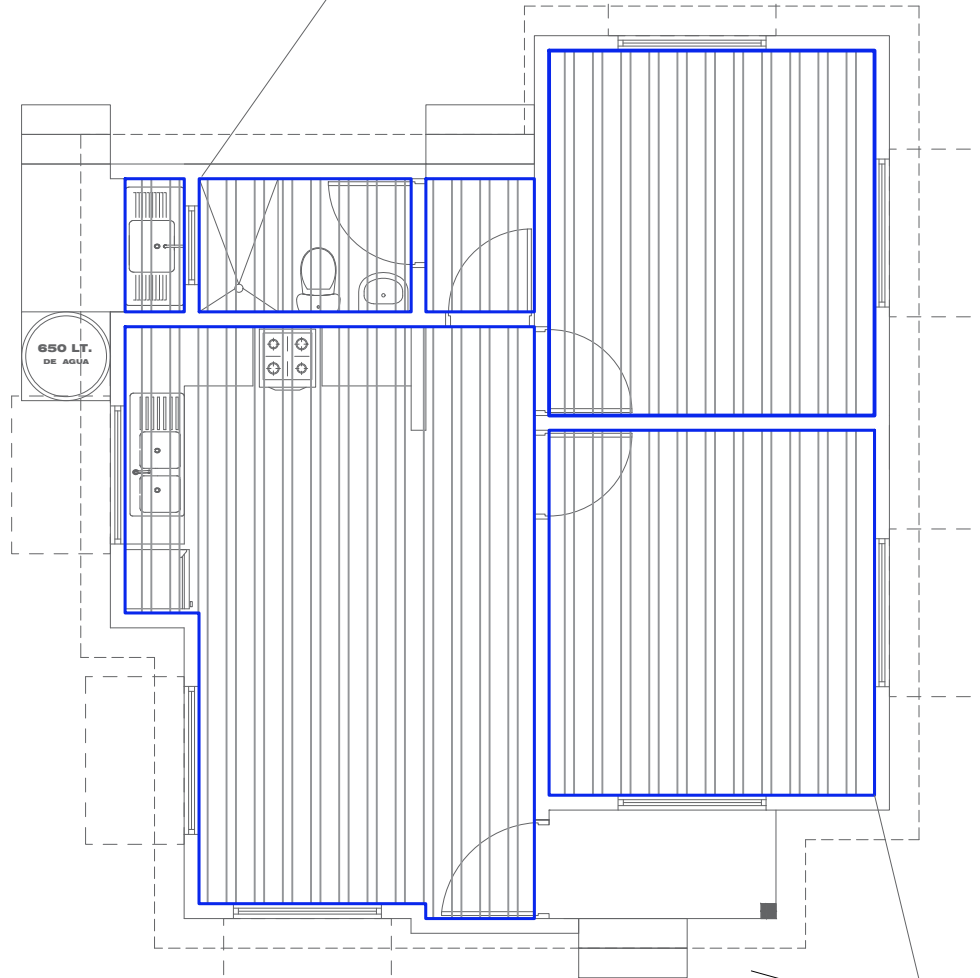

PLANO DE PLACA DE PVC Y ESQUINERO DE PVC

ESC. 1:75

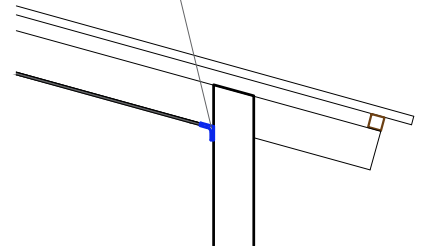

AGENCIA ESTATAL DE VIVIENDA - AEVIVIENDA	
PROYECTO DE VIVIENDA NUEVA EN EL MUNICIPIO DE MAGDALENA -FASE(XV) 2023- BENI	
COMUNIDAD: AREA RURAL	MUNICIPIO: MAGDALENA
PROVINCIA: ITENEZ	DEPARTAMENTO: BENI

DISEÑO ARQUITECTÓNICO:	REVISADO Y APROBADO :	FECHA: DICIEMBRE/ 2023
		SUPERFICIE CONSTRUIDA: 61.89 m ²
		LAMINA: 22/22