

PLANO DE CIMIENTOS

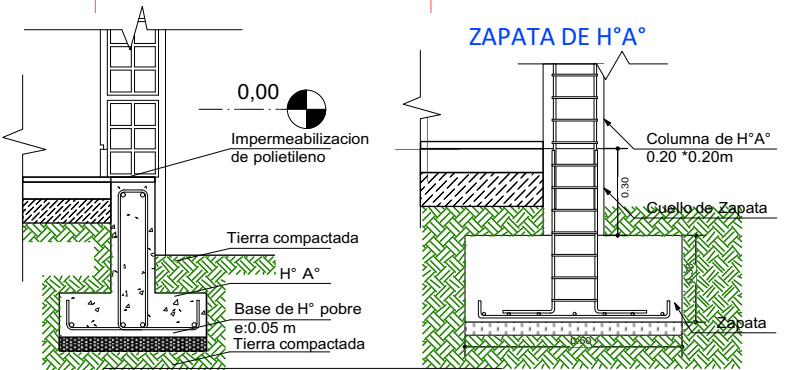
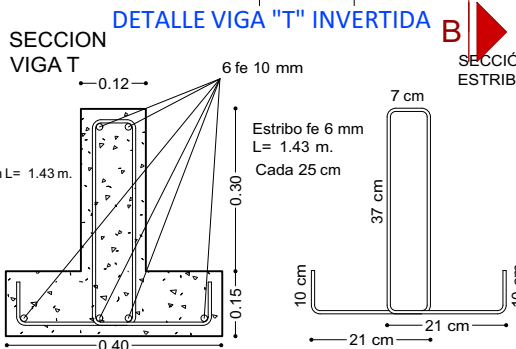
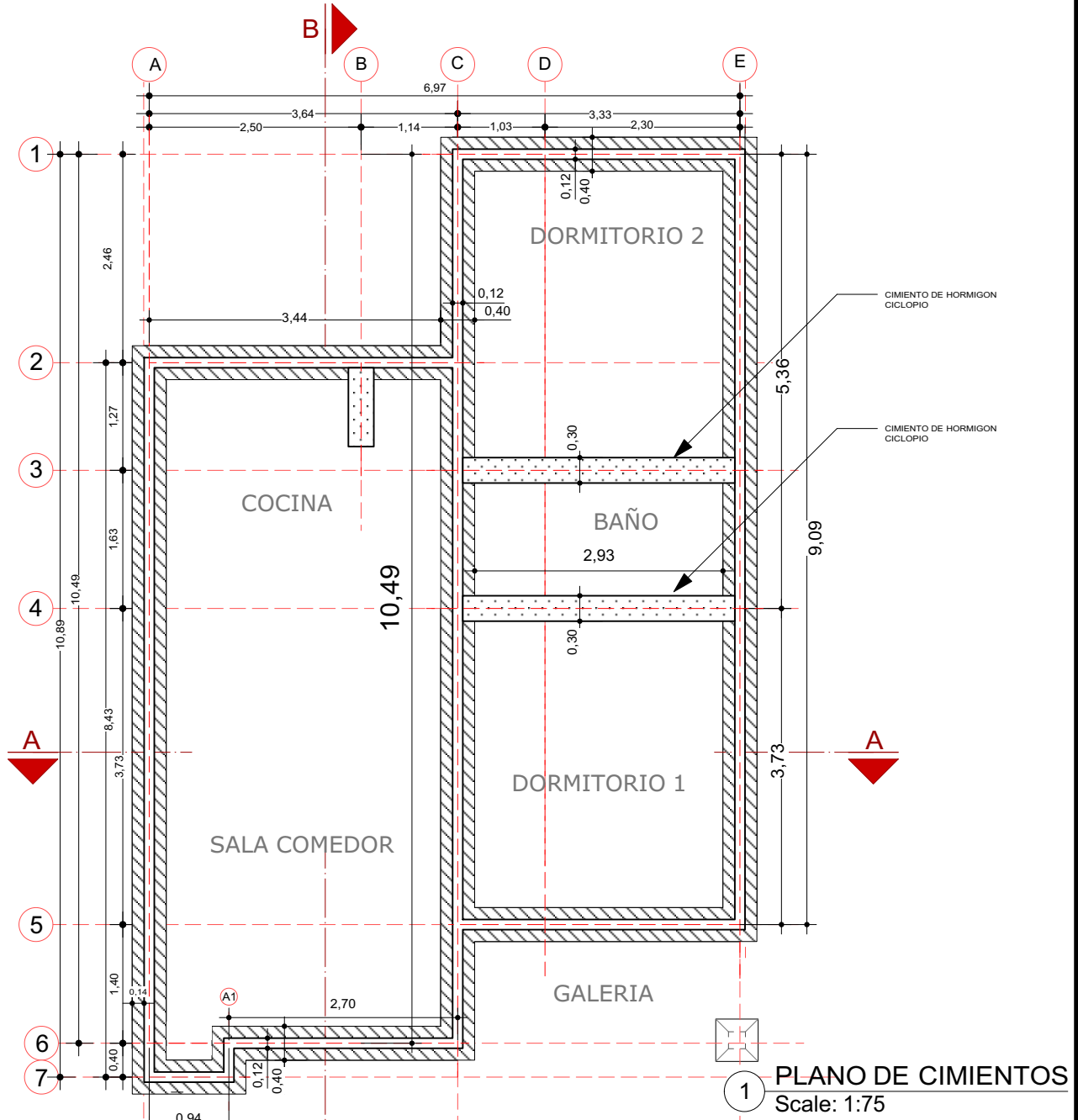

AGENCIA ESTATAL DE VIVIENDA - AEVIVIENDA	
NOMBRE DEL PROYECTO: PROYECTO DE VIVIENDA NUEVA AUTOCONSTRUCCION EN EL MUNICIPIO DE GUTIERREZ - FASE(III) 2023- SANTA CRUZ	
COMUNIDADES: GUIRAYURENDA Y JAVILLO.	MUNICIPIO: GUTIERREZ
PROVINCIA: CORDILLERA	DEPARTAMENTO: SANTA CRUZ

DISEÑO ARQUITECTÓNICO:	REVISADO Y APROBADO :	FECHA: DICIEMBRE/2023
		SUPERFICIE CONSTRUIDA: ÁREAS SEMICUBIERTAS AL 50% 64.74 m²
		LAMINA: 1/22

INSTALACIONES HIDRAULICAS

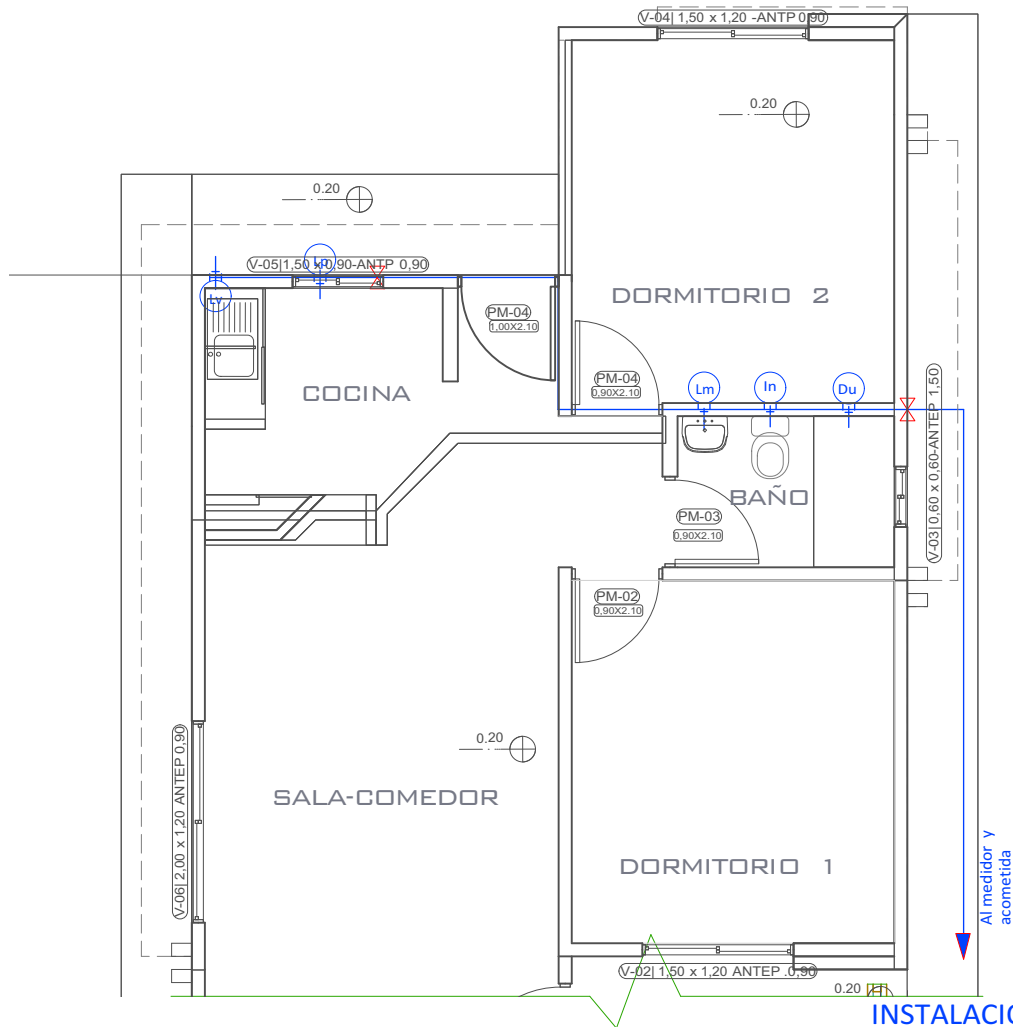

INSTALACION HIDRAULICA
ESC. 1:75

PLANO ESQUEMATICO ISOMETRICO - DE
INSTALACION HIDRAULICA
ESC. 1:75

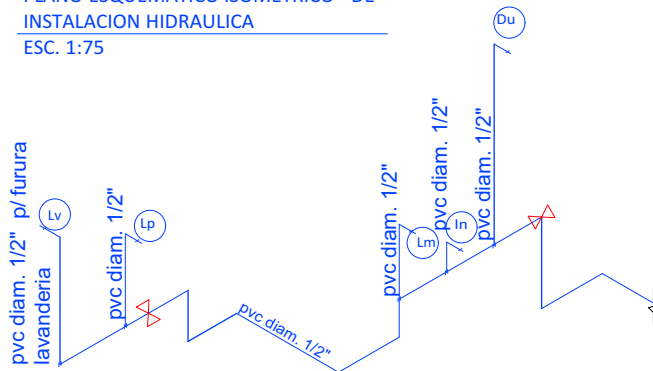

REFERENCIAS	
	TAP -Tubería de Agua Potable
	LLp - Llave de Paso
	Lm - Lavamanos
	In - Inodoro
	Lp - Lavaplatos
	Du - Ducha
	Lv - Lavandería (punto p/ futura lav.)

AGENCIA ESTATAL DE VIVIENDA - AEVIVIENDA	
NOMBRE DEL PROYECTO: PROYECTO DE VIVIENDA NUEVA AUTOCONSTRUCCION EN EL MUNICIPIO DE GUTIERREZ - FASE(III) 2023- SANTA CRUZ	
COMUNIDADES: GUIRAYURENDA Y JAVILLO.	MUNICIPIO: GUTIERREZ
PROVINCIA: CORDILLERA	DEPARTAMENTO: SANTA CRUZ

DISEÑO ARQUITECTÓNICO:	REVISADO Y APROBADO :	FECHA: DICIEMBRE/2023
		SUPERFICIE CONSTRUIDA: ÁREAS SEMICUBIERTAS AL 50% 64.74 m²
		LAMINA: 12/22

PLANO TECNICO ACOTADO

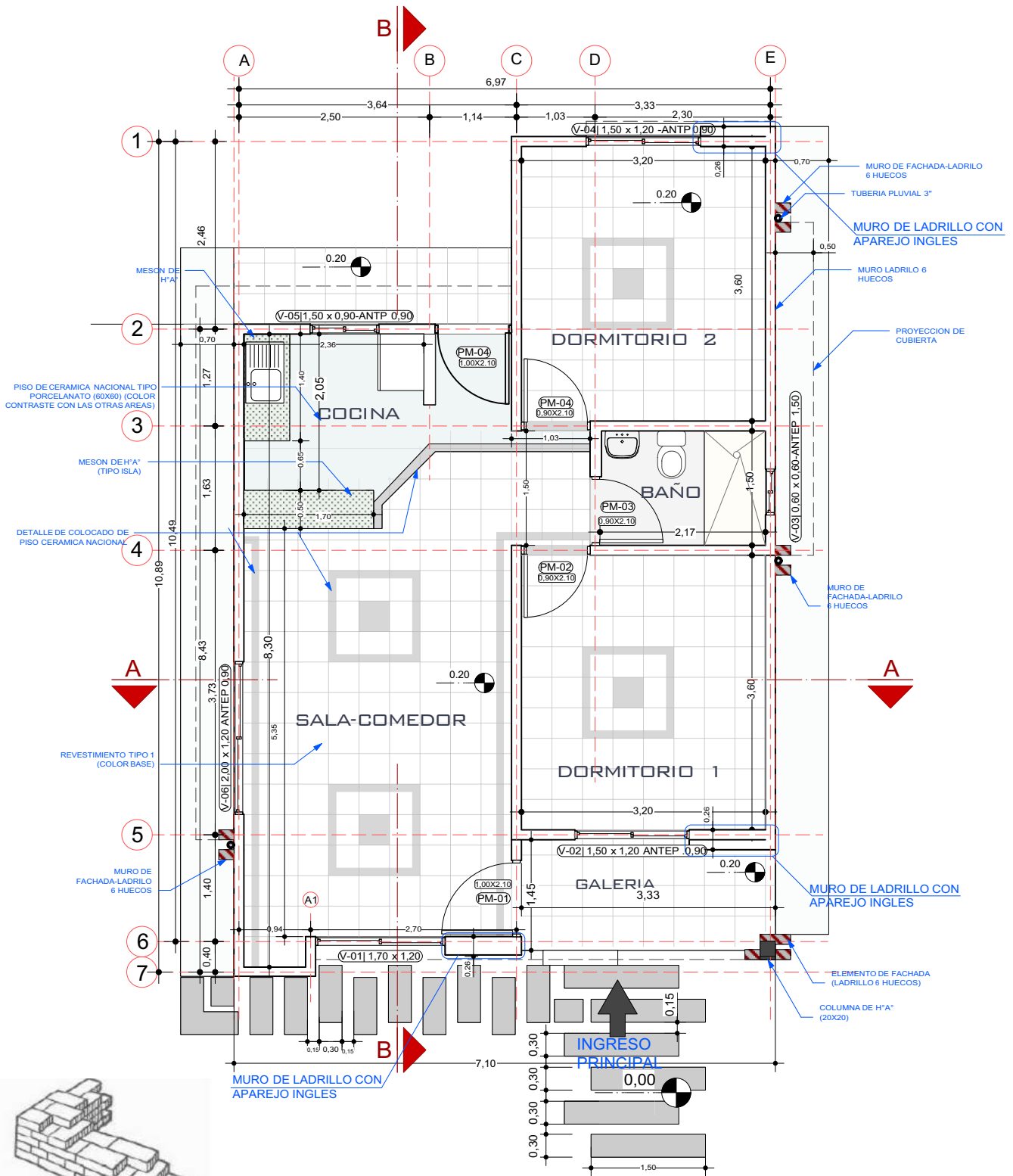

2 PLANO PLANTA TECNICA ACOTADA
Scale: 1:75

AGENCIA ESTATAL DE VIVIENDA - AEVIVIENDA

NOMBRE DEL PROYECTO:
PROYECTO DE VIVIENDA NUEVA AUTOCONSTRUCCION EN EL MUNICIPIO DE GUTIERREZ - FASE(III) 2023- SANTA CRUZ

COMUNIDADES: GUIRAYURENDA Y JAVILLO.

MUNICIPIO:
GUTIERREZ

PROVINCIA: CORDILLERA

DEPARTAMENTO: SANTA CRUZ

DISÑO ARQUITECTÓNICO:

REVISADO Y APROBADO:

FECHA: DICIEMBRE/2023

SUPERFICIE CONSTRUIDA:
ÁREAS SEMICUBERTAS AL SON 64.74 m²



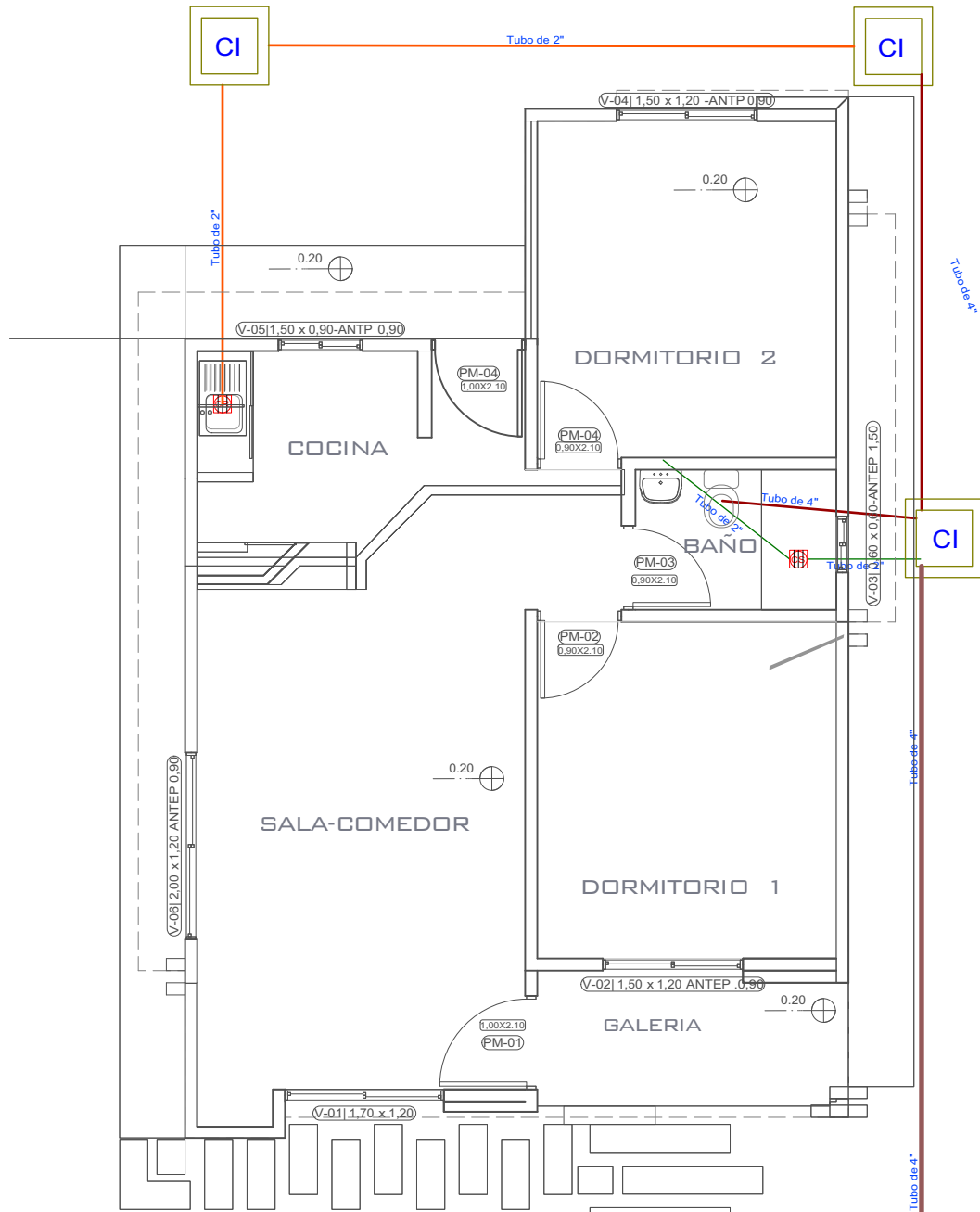

LAMINA:

2/22

INSTALACIONES SANITARIAS



REFERENCIAS

-  CAJA SIFONADA PVC C/REJILLA DE PISO
-  CAJA DE REGISTRO DE PVC
-  TUBO PVC 4" DESAGUE
-  TUBO PVC 2" DESAGUE
-  CAMARA INSPECCION 0.60 x 0.60
-  CÁMARA SÉPTICA PREFABRICADA 900 Lit.
-  POZO ABSORBENTE d = 1.50 m

INSTALACION SANITARIA

ESC. 1:75

AGENCIA ESTATAL DE VIVIENDA - AEVIVIENDA

NOMBRE DEL PROYECTO:
PROYECTO DE VIVIENDA NUEVA AUTOCONSTRUCCION EN EL MUNICIPIO DE GUTIERREZ - FASE(III) 2023- SANTA CRUZ

COMUNIDADES: GUIRAYURARENDA Y JAVILLO.

MUNICIPIO:
 GUTIERREZ

PROVINCIA: CORDILLERA

DEPARTAMENTO: SANTA CRUZ

DISEÑO ARQUITECTÓNICO:

REVISADO Y APROBADO :

FECHA: **DICIEMBRE/2023**

SUPERFICIE CONSTRUIDA:
 ÁREAS SEMICUBIERTAS AL 50% **64.74 m²**

LAMINA:

13/22

PLANO AMOBLADO

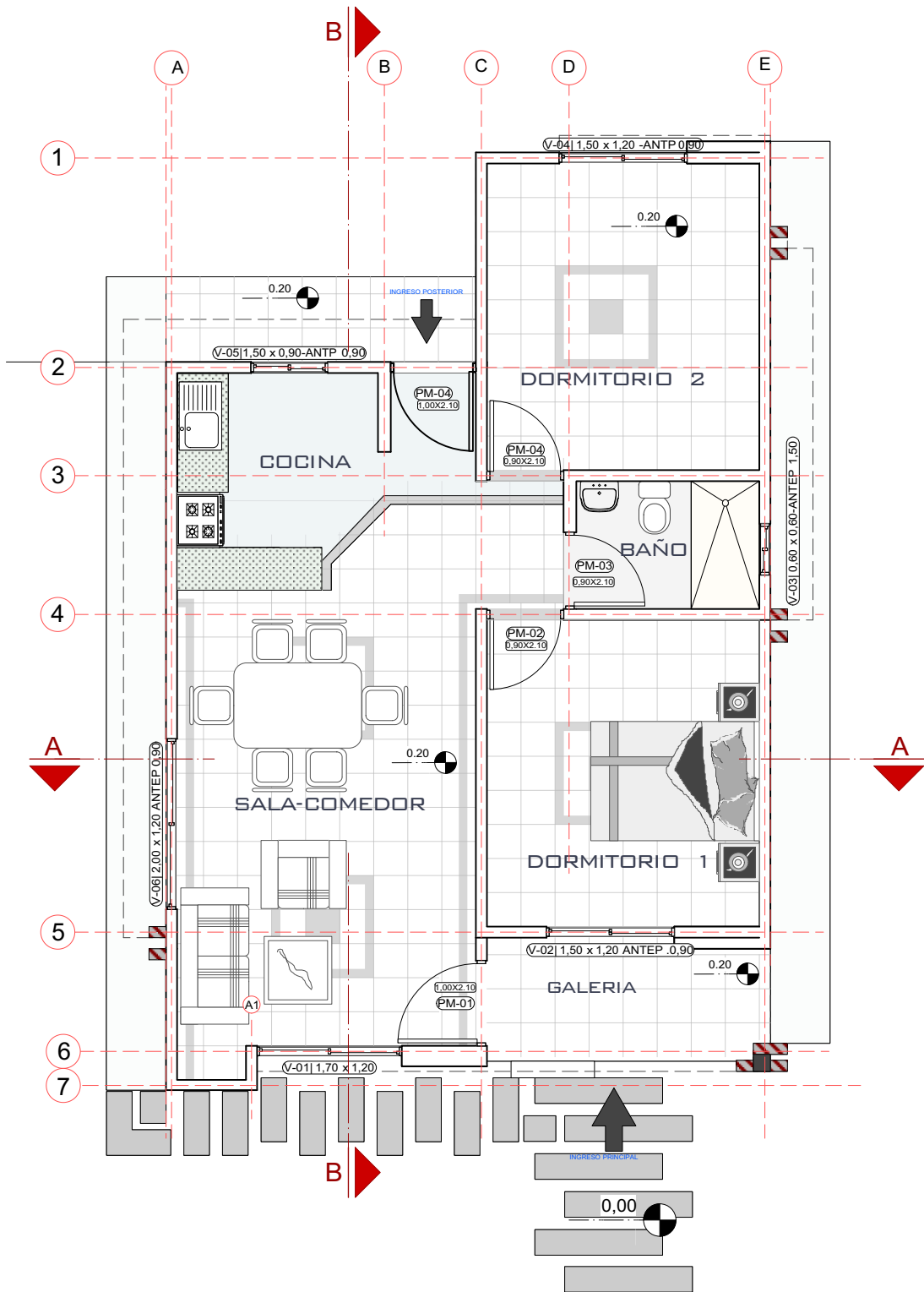

3 PLANO PLANTA AMOBLADA
Scale: 1:75

AGENCIA ESTATAL DE VIVIENDA - AEVIVIENDA	
NOMBRE DEL PROYECTO: PROYECTO DE VIVIENDA NUEVA AUTOCONSTRUCCION EN EL MUNICIPIO DE GUTIERREZ - FASE(III) 2023- SANTA CRUZ	
COMUNIDADES: GUIRAYURARENDA Y JAVILLO.	MUNICIPIO: GUTIERREZ
PROVINCIA: CORDILLERA	DEPARTAMENTO: SANTA CRUZ

DISEÑO ARQUITECTÓNICO:	REVISADO Y APROBADO :	FECHA: DICIEMBRE/2023
		SUPERFICIE CONSTRUIDA: ÁREAS SEMICUBIERTAS AL 50%: 64.74 m²
		LAMINA: 3/22

DETALLES CONSTRUCTIVOS

LADRILLO ADOBITO

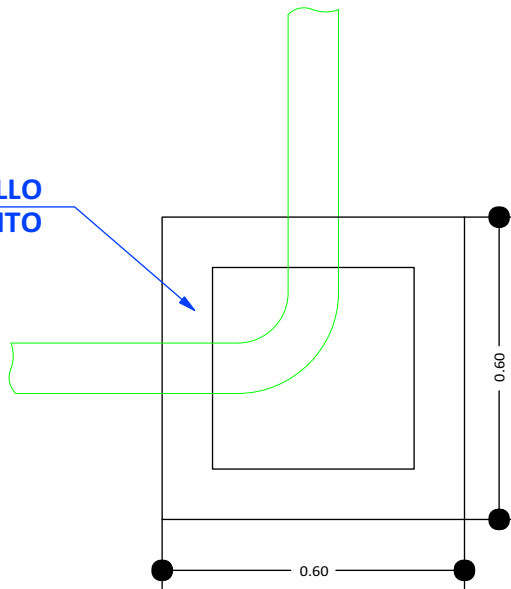

**CÁMARA DE INSPECCIÓN
(0,60 x 0,60)**

AGARRADERA
Fe 5/16"

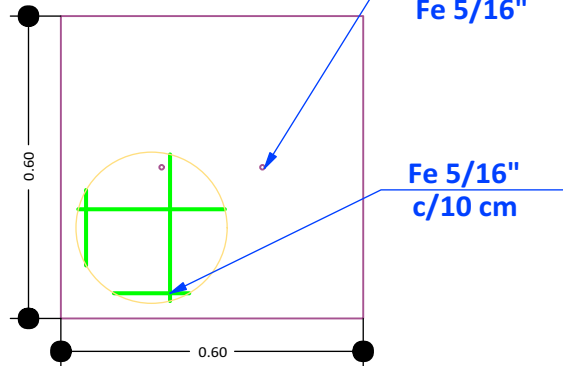

TAPA DE HºAº

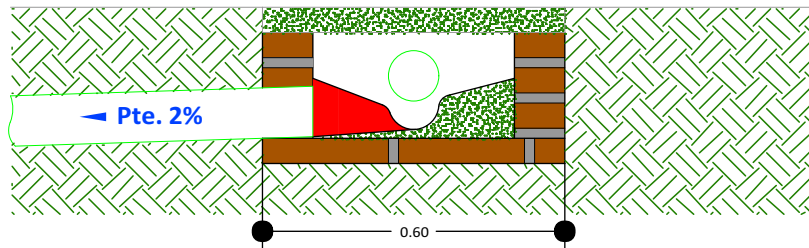

**DETALLE CÁMARA DE
INSPECCIÓN (0,60 x 0,60)**

DETALLE CÁMARA DE INSPECCIÓN

S/Esc.

AGENCIA ESTATAL DE VIVIENDA - AEVIVIENDA

NOMBRE DEL PROYECTO:
**PROYECTO DE VIVIENDA NUEVA AUTOCONSTRUCCION EN EL MUNICIPIO
DE GUTIERREZ - FASE(III) 2023- SANTA CRUZ**

COMUNIDADES: GUIRAYURENDA Y JAVILLO.

MUNICIPIO:

GUTIERREZ

PROVINCIA: CORDILLERA

DEPARTAMENTO: SANTA CRUZ

DISEÑO ARQUITECTÓNICO:

REVISADO Y APROBADO :

FECHA: DICIEMBRE/2023

SUPERFICIE CONSTRUIDA:
ÁREAS SEMICUBIERTAS AL 50% **64.74 m²**

LAMINA:

14/22

PLANO DE VIGAS

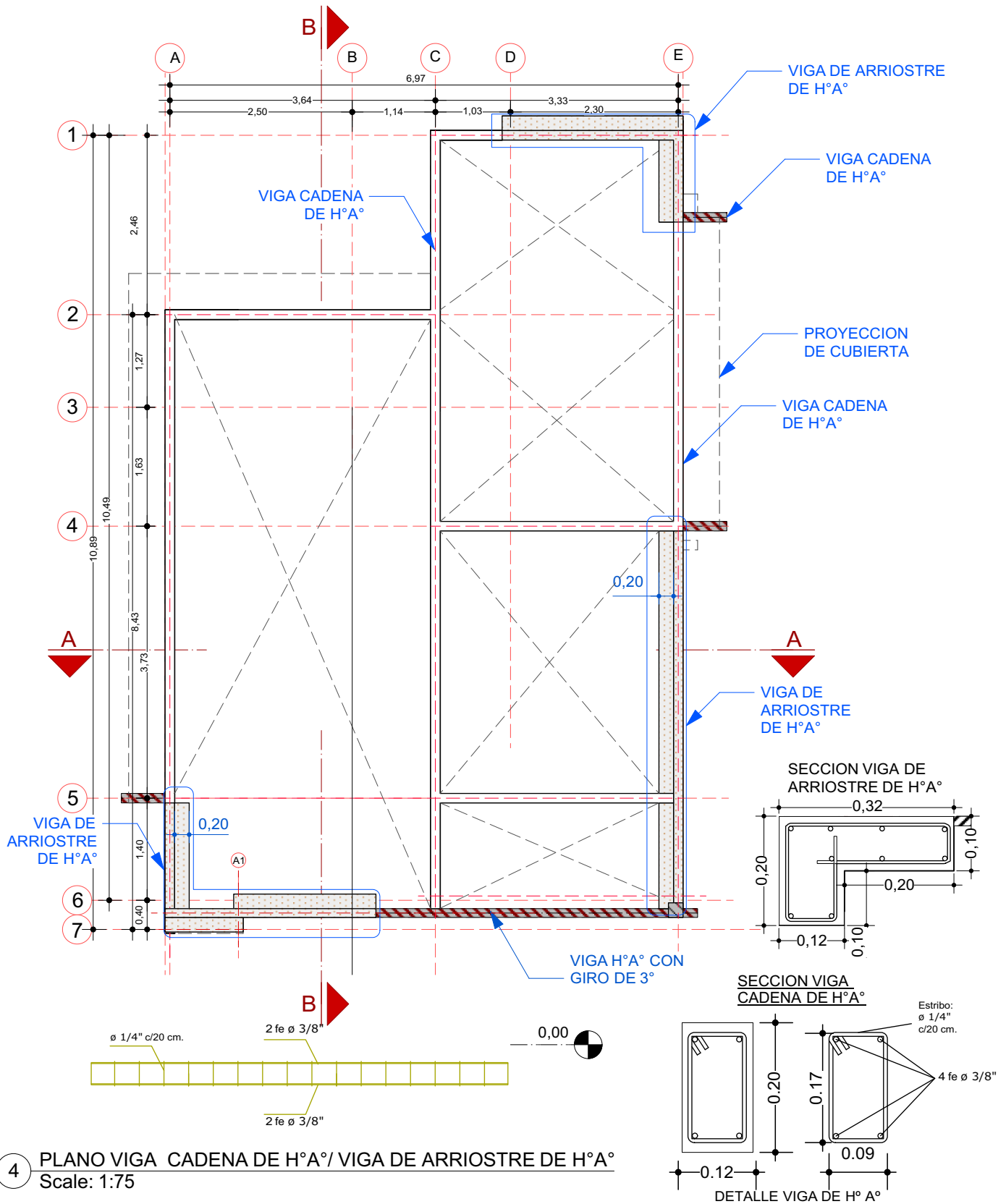

AGENCIA ESTATAL DE VIVIENDA - AEVIVIENDA	
NOMBRE DEL PROYECTO: PROYECTO DE VIVIENDA NUEVA AUTOCONSTRUCCION EN EL MUNICIPIO DE GUTIERREZ - FASE(III) 2023- SANTA CRUZ	
COMUNIDADES: GUIRAYURENDA Y JAVILLO.	MUNICIPIO: GUTIERREZ
PROVINCIA: CORDILLERA	DEPARTAMENTO: SANTA CRUZ

DISEÑO ARQUITECTÓNICO:	REVISADO Y APROBADO :	FECHA: DICIEMBRE/2023
		SUPERFICIE CONSTRUIDA: ÁREAS SEMICUBIERTAS AL 50% 64.74 m²
		LAMINA: 4/22

DETALLES CONSTRUCTIVOS

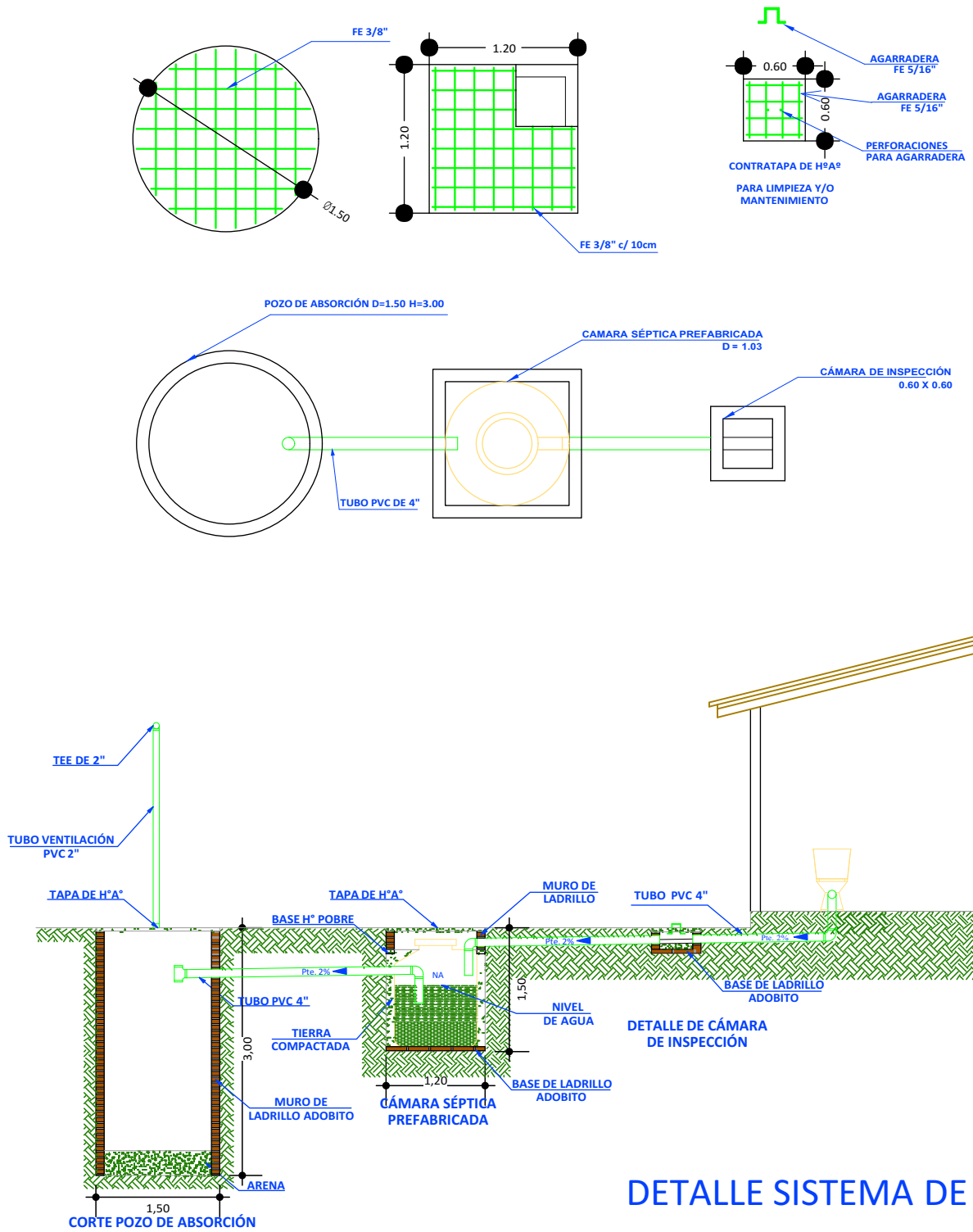

DETALLE SISTEMA DE DESCARGA - CORTE S/ Esc.

AGENCIA ESTATAL DE VIVIENDA - AEVIVIENDA	
NOMBRE DEL PROYECTO: PROYECTO DE VIVIENDA NUEVA AUTOCONSTRUCCION EN EL MUNICIPIO DE GUTIERREZ - FASE(III) 2023- SANTA CRUZ	
COMUNIDADES: GUIRAYURARENDA Y JAVILLO.	MUNICIPIO: GUTIERREZ
PROVINCIA: CORDILLERA	DEPARTAMENTO: SANTA CRUZ

DISEÑO ARQUITECTÓNICO:	REVISADO Y APROBADO :	FECHA: DICIEMBRE/2023
		SUPERFICIE CONSTRUIDA: ÁREAS SEMICUBIERTAS AL 50% 64.74 m²
		LAMINA: 15/22

PLANO ESTRUCTURA DE CUBIERTA

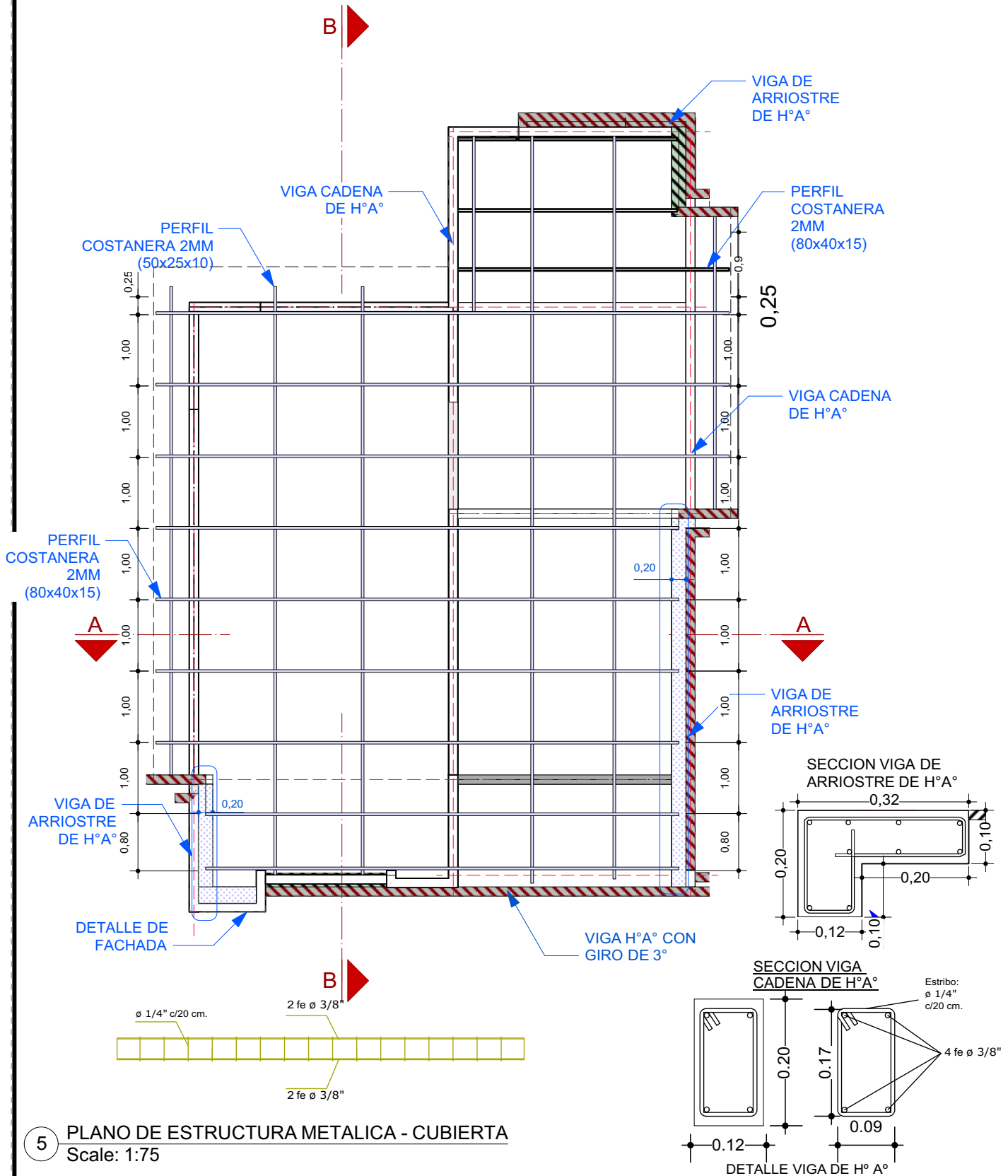

5 PLANO DE ESTRUCTURA METALICA - CUBIERTA
 Scale: 1:75

AGENCIA ESTATAL DE VIVIENDA - AEVIVIENDA	
NOMBRE DEL PROYECTO: PROYECTO DE VIVIENDA NUEVA AUTOCONSTRUCCION EN EL MUNICIPIO DE GUTIERREZ - FASE(III) 2023- SANTA CRUZ	
COMUNIDADES: GUIRAYARENDA Y JAVILLO.	MUNICIPIO: GUTIERREZ
PROVINCIA: CORDILLERA	DEPARTAMENTO: SANTA CRUZ

DISEÑO ARQUITECTÓNICO:	REVISADO Y APROBADO :	FECHA: DICIEMBRE/2023
		SUPERFICIE CONSTRUIDA: ÁREAS SEMICUBIERTAS AL 50% 64.74 m²
		LAMINA: 5 / 22

DETALLES CONSTRUCTIVOS

V Ventana (1,70x1,20)

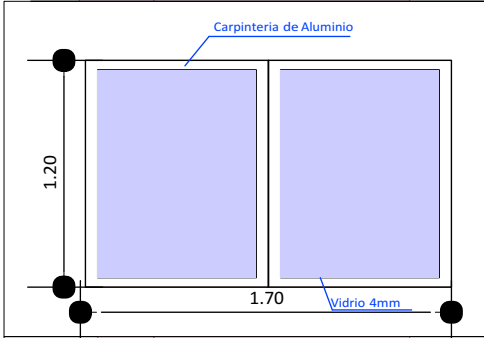

V Ventana (1,50x1,20)

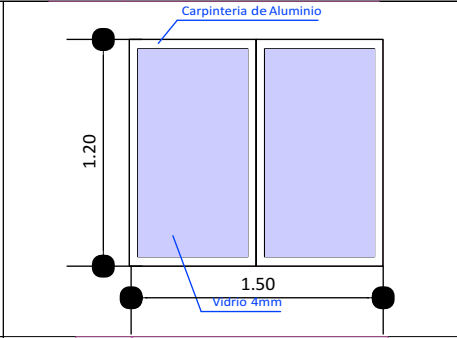

V Ventana (0,60x0,60)

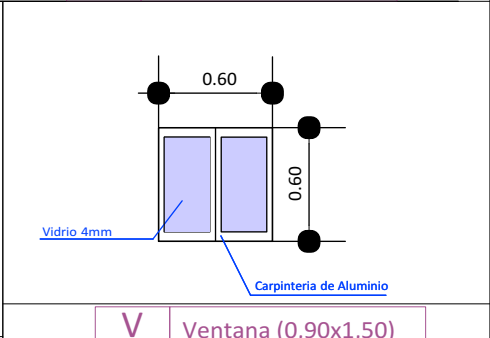

V Ventana (2,00x1,20)

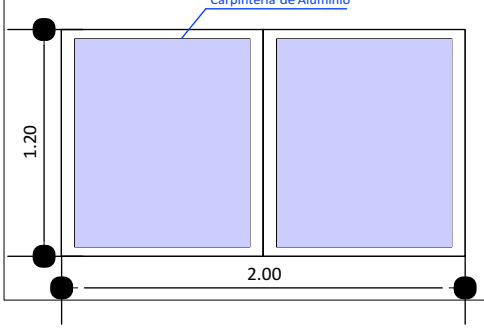

V Ventana (0,90x1,50)

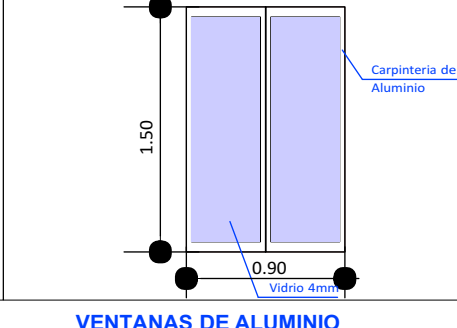

V Ventana (0,90x1,50)

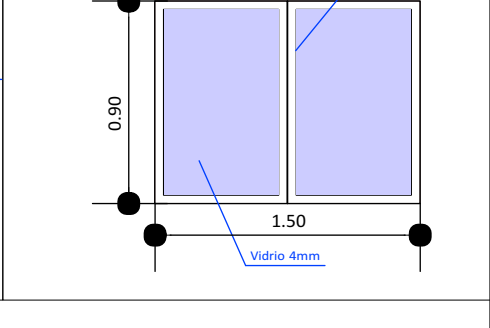

VENTANAS DE ALUMINIO LINEA 20 CON VIDRIO 4 mm

DETALLE DE PUERTAS TABLERO MADERA SEMIDURA ESTILO MINIMALISTA

PUERTAS INTERNAS

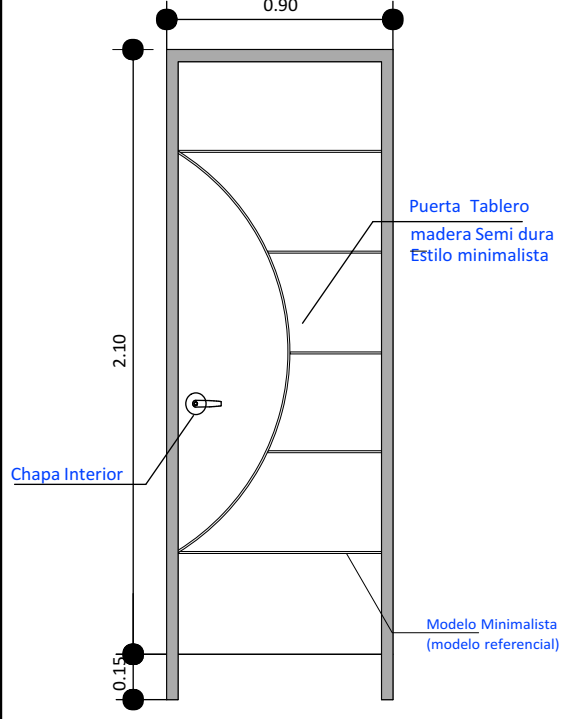

PUERTAS PRINCIPALES

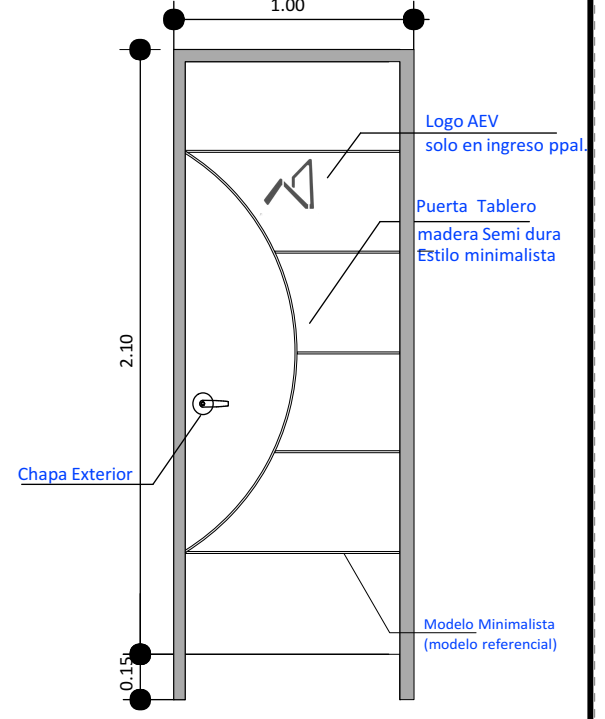

AGENCIA ESTATAL DE VIVIENDA - AEVIENDA	
NOMBRE DEL PROYECTO: PROYECTO DE VIVIENDA NUEVA AUTOCONSTRUCCION EN EL MUNICIPIO DE GUTIERREZ - FASE(III) 2023- SANTA CRUZ	
COMUNIDADES: GUIRAYURARENDA Y JAVILLO.	MUNICIPIO: GUTIERREZ
PROVINCIA: CORDILLERA	DEPARTAMENTO: SANTA CRUZ

DISEÑO ARQUITECTÓNICO:	REVISADO Y APROBADO :	FECHA: DICIEMBRE/2023
		SUPERFICIE CONSTRUIDA: ÁREAS SEMICUBIERTAS AL 50% 64.74 m²
		LAMINA: 16/22

PLANO DE CUBIERTA

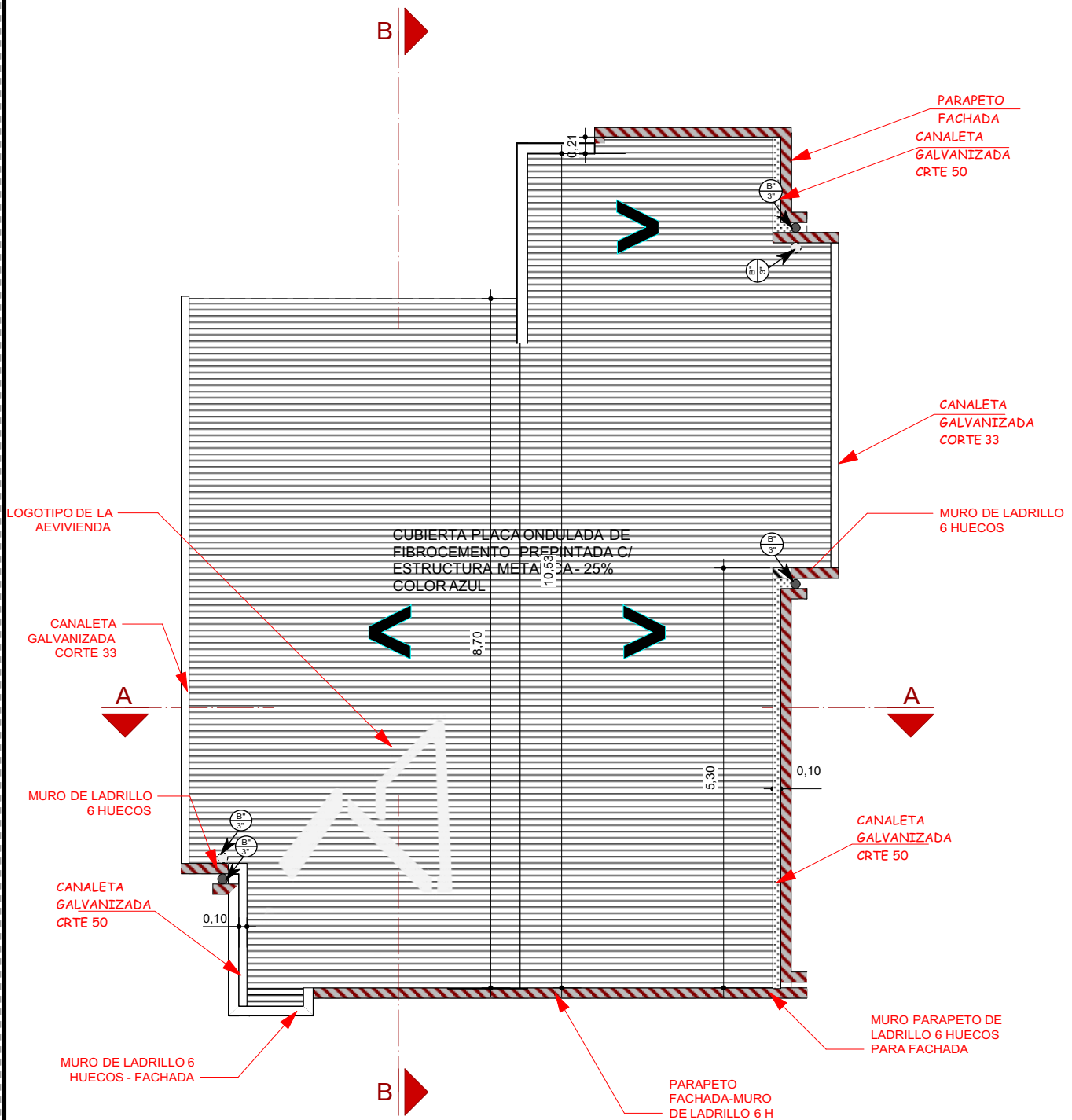

6 PLANO DE CUBIERTA
Scale: 1:75

AGENCIA ESTATAL DE VIVIENDA - AEVIENDA	
NOMBRE DEL PROYECTO: PROYECTO DE VIVIENDA NUEVA AUTOCONSTRUCCION EN EL MUNICIPIO DE GUTIERREZ - FASE(III) 2023- SANTA CRUZ	
COMUNIDADES: GUIRAYURENDA Y JAVILLO.	MUNICIPIO: GUTIERREZ
PROVINCIA: CORDILLERA	DEPARTAMENTO: SANTA CRUZ

DISEÑO ARQUITECTÓNICO:	REVISADO Y APROBADO :	FECHA: DICIEMBRE/2023
		SUPERFICIE CONSTRUIDA: ÁREAS SEMICUBIERTAS AL 50%: 64.74 m²
		LAMINA: 6/22

IMAGENES 3D - MODELO TOTALÍ



FACHADA FRONTAL

AGENCIA ESTATAL DE VIVIENDA - AEVIVIENDA	
NOMBRE DEL PROYECTO: PROYECTO DE VIVIENDA NUEVA AUTOCONSTRUCCION EN EL MUNICIPIO DE GUTIERREZ - FASE(III) 2023- SANTA CRUZ	
COMUNIDADES: GUIRAYURARENDA Y JAVILLO.	MUNICIPIO: GUTIERREZ
PROVINCIA: CORDILLERA	DEPARTAMENTO: SANTA CRUZ

DISEÑO ARQUITECTÓNICO:	REVISADO Y APROBADO :	FECHA: DICIEMBRE/2023
		SUPERFICIE CONSTRUIDA: ÁREAS SEMICUBIERTAS AL 50% 64.74 m²
		LAMINA: 17/22

CORTE DE BORDE

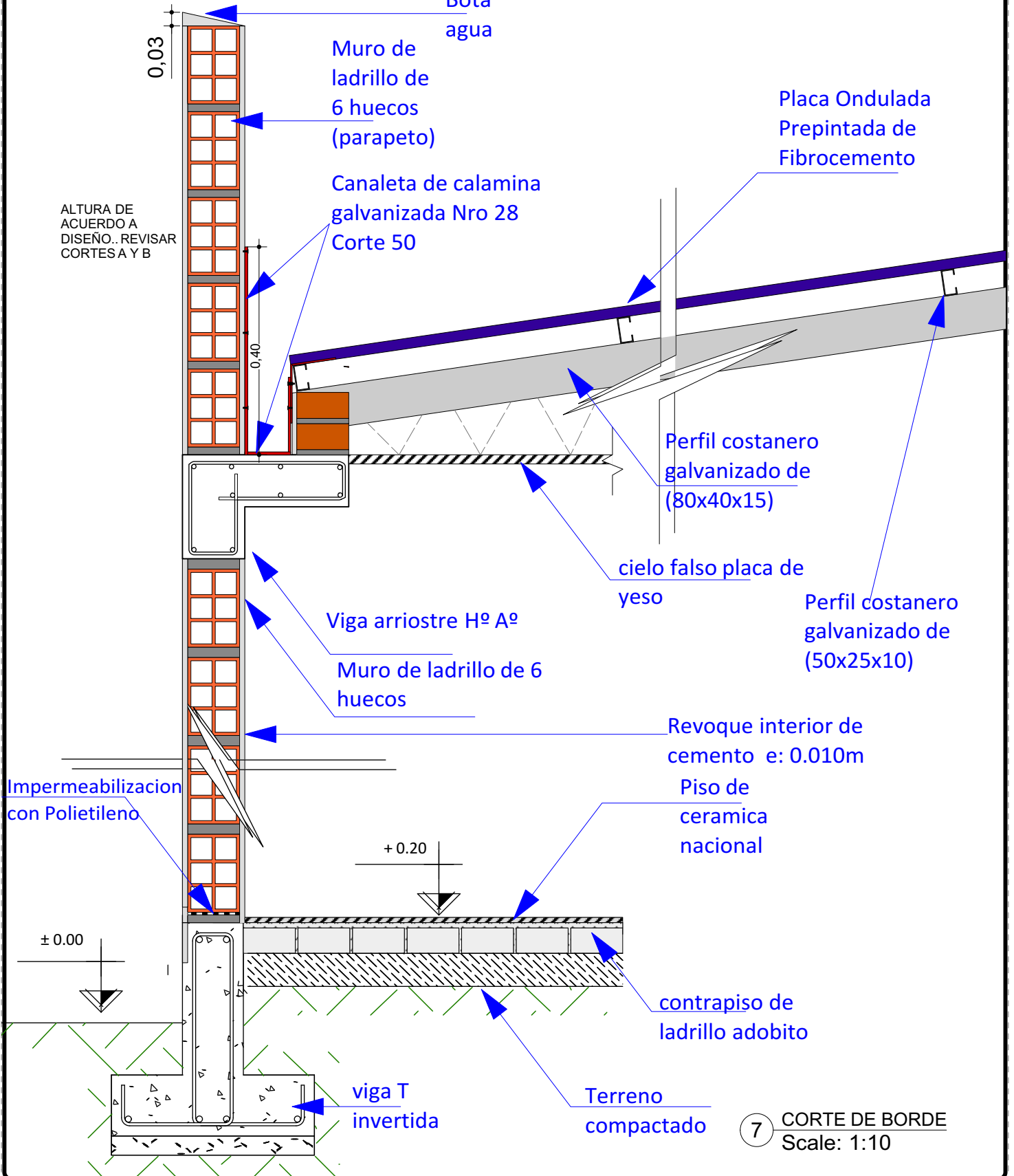

7 CORTE DE BORDE
Scale: 1:10

AGENCIA ESTATAL DE VIVIENDA - AEVIVIENDA	
NOMBRE DEL PROYECTO: PROYECTO DE VIVIENDA NUEVA AUTOCONSTRUCCION EN EL MUNICIPIO DE GUTIERREZ - FASE(III) 2023- SANTA CRUZ	
COMUNIDADES: GUIRAYURENDA Y JAVILLO.	MUNICIPIO: GUTIERREZ
PROVINCIA: CORDILLERA	DEPARTAMENTO: SANTA CRUZ

DISEÑO ARQUITECTÓNICO:	REVISADO Y APROBADO :	FECHA: DICIEMBRE/2023
		SUPERFICIE CONSTRUIDA: ÁREAS SEMICUBERTAS AL 50% 64.74 m²
		LAMINA: 7/22

IMAGENES 3D - MODELO TOTALÍ



FACHADA FRONTAL

AGENCIA ESTATAL DE VIVIENDA - AEVIVIENDA	
NOMBRE DEL PROYECTO: PROYECTO DE VIVIENDA NUEVA AUTOCONSTRUCCION EN EL MUNICIPIO DE GUTIERREZ - FASE (II) 2023- SANTA CRUZ	
COMUNIDADES: GUIRAYURENDA Y JAVILLO.	MUNICIPIO: GUTIERREZ
PROVINCIA: CORDILLERA	DEPARTAMENTO: SANTA CRUZ

DISEÑO ARQUITECTÓNICO:	REVISADO Y APROBADO :	FECHA: DICIEMBRE/2023
		SUPERFICIE CONSTRUIDA: ÁREAS SEMICUBIERTAS AL 50% 64.74 m²
		LAMINA: 18/22

CORTES DE SECCION

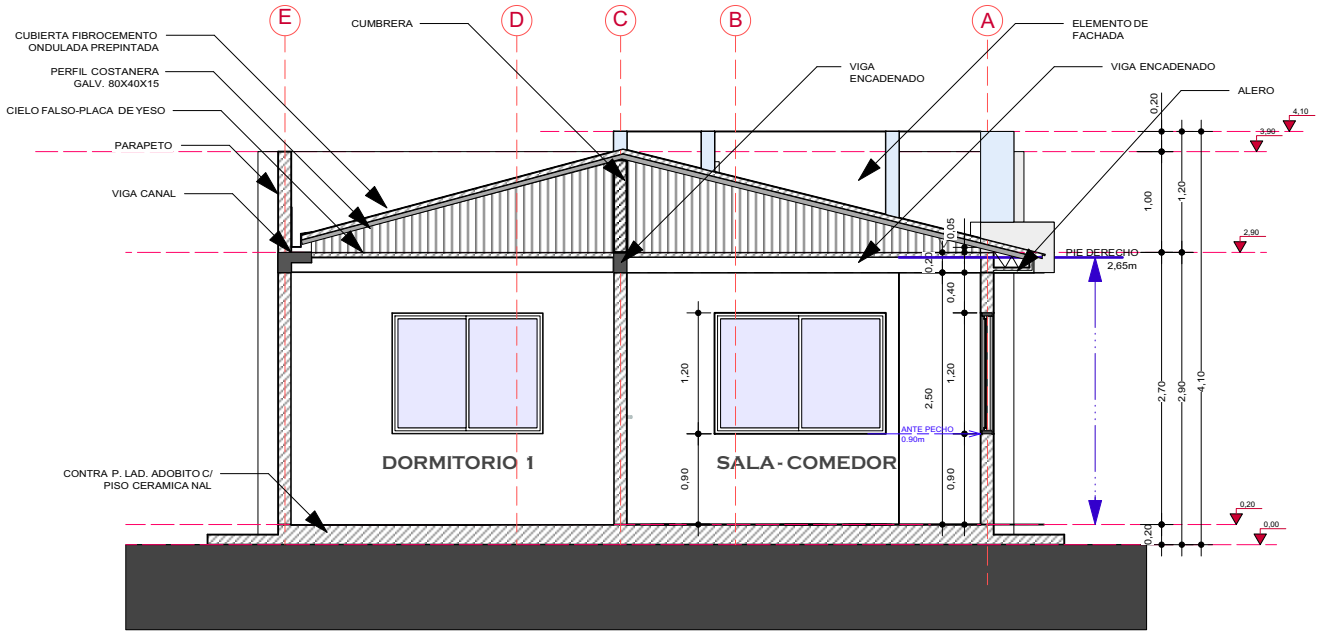

8 CORTE DE SECCION A-A'
Scale: 1:75

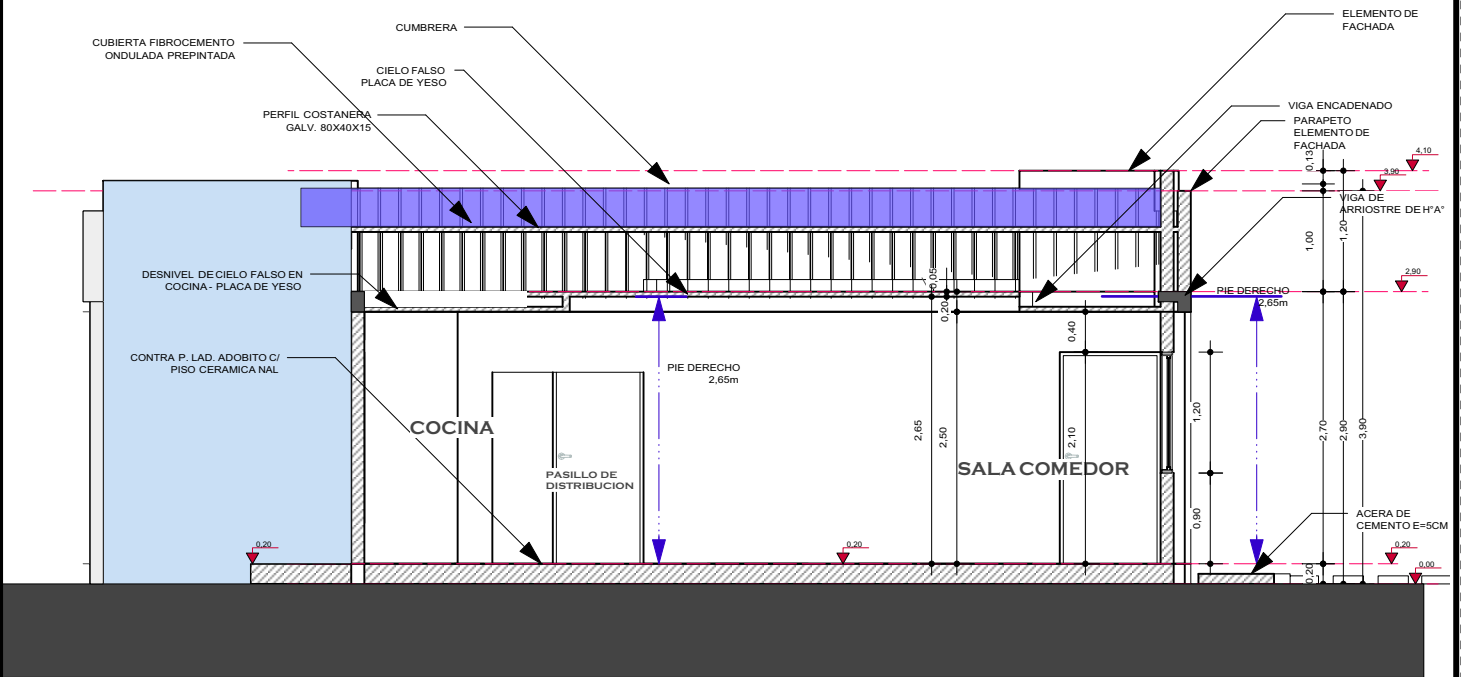

9 CORTE DE SECCION B-B'
Scale: 1:75

AGENCIA ESTATAL DE VIVIENDA - AEVIVIENDA	
NOMBRE DEL PROYECTO: PROYECTO DE VIVIENDA NUEVA AUTOCONSTRUCCION EN EL MUNICIPIO DE GUTIERREZ - FASE(III) 2023- SANTA CRUZ	
COMUNIDADES: GUIRAYURARENDA Y JAVILLO.	MUNICIPIO: GUTIERREZ
PROVINCIA: CORDILLERA	DEPARTAMENTO: SANTA CRUZ

DISEÑO ARQUITECTÓNICO:	REVISADO Y APROBADO :	FECHA: DICIEMBRE/2023
		SUPERFICIE CONSTRUIDA: ÁREAS SEMICUBIERTAS AL 50% 64.74 m²
		LAMINA: 8/22



FACHADA POSTERIOR

AGENCIA ESTATAL DE VIVIENDA - AEVIVIENDA	
NOMBRE DEL PROYECTO: PROYECTO DE VIVIENDA NUEVA AUTOCONSTRUCCION EN EL MUNICIPIO DE GUTIERREZ - FASE(III) 2023- SANTA CRUZ	
COMUNIDADES: GUIRAYURENDA Y JAVILLO.	MUNICIPIO: GUTIERREZ
PROVINCIA: CORDILLERA	DEPARTAMENTO: SANTA CRUZ

DISEÑO ARQUITECTÓNICO:	REVISADO Y APROBADO :	FECHA: DICIEMBRE/2023
		SUPERFICIE CONSTRUIDA: ÁREAS SEMIUBERTASAL 50% 64.74 m²
		LAMINA: 19/22

FACHADAS

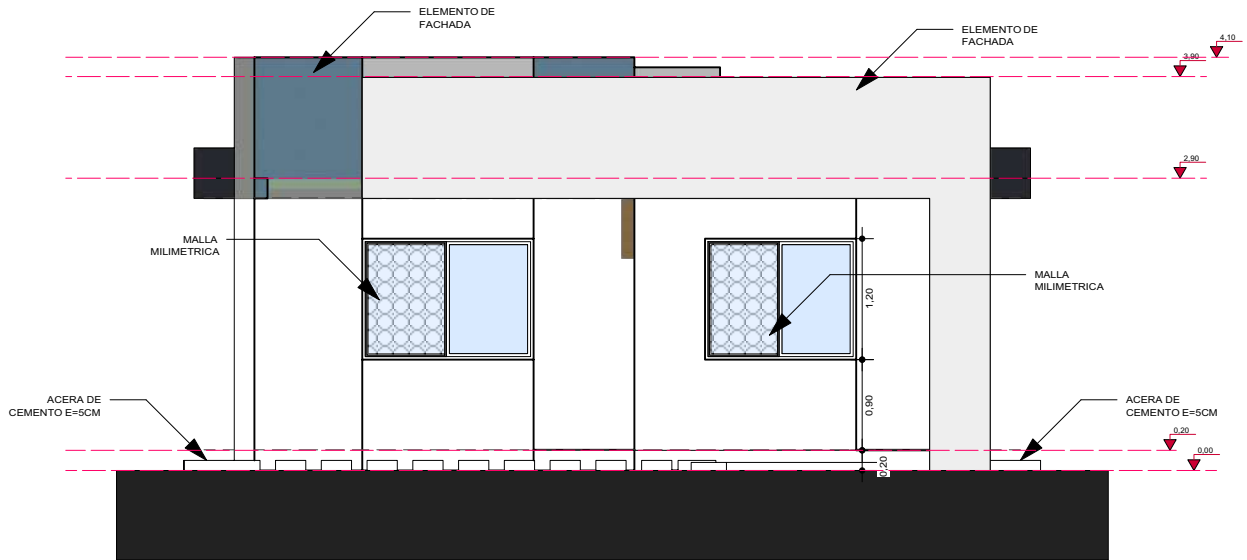

10 FACHADA PRINCIPAL
Scale: 1:75

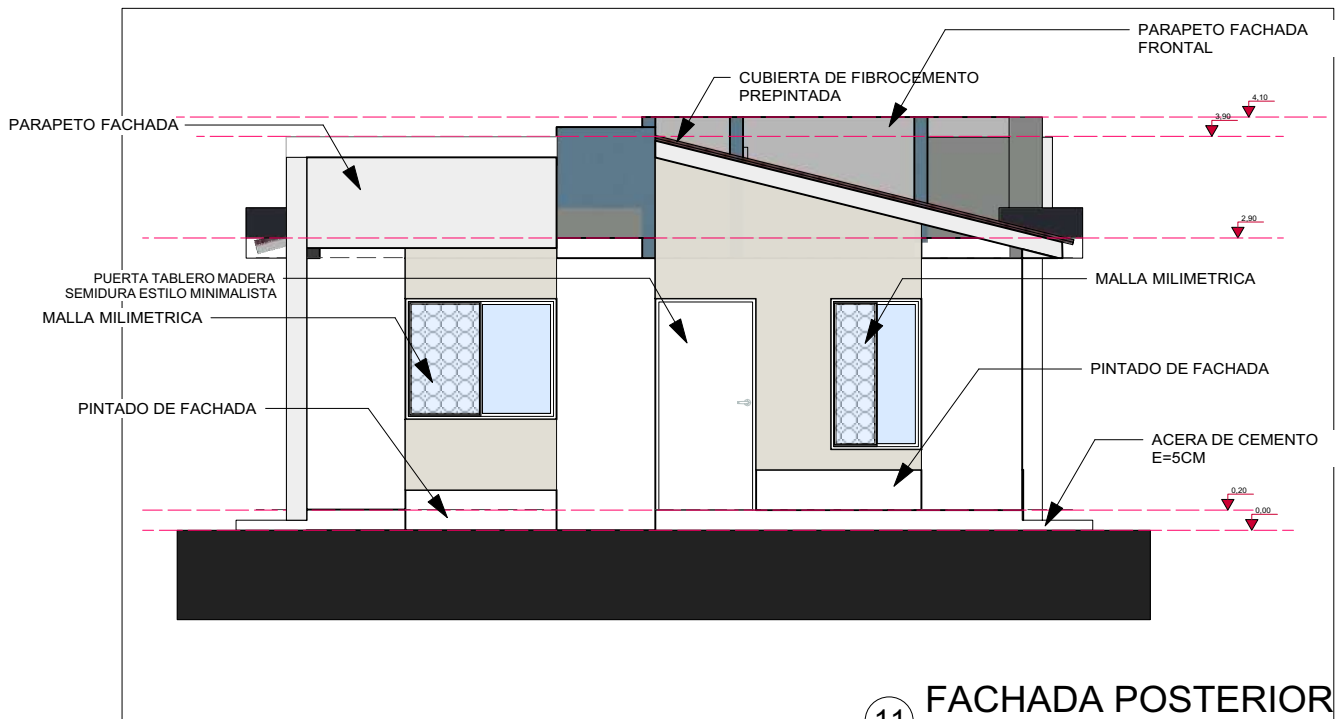

11 FACHADA POSTERIOR
Scale: 1:75

AGENCIA ESTATAL DE VIVIENDA - AEVIVIENDA	
NOMBRE DEL PROYECTO: PROYECTO DE VIVIENDA NUEVA AUTOCONSTRUCCION EN EL MUNICIPIO DE GUTIERREZ - FASE(III) 2023- SANTA CRUZ	
COMUNIDADES: GUIRAYURENDA Y JAVILLO.	MUNICIPIO: GUTIERREZ
PROVINCIA: CORDILLERA	DEPARTAMENTO: SANTA CRUZ

DISEÑO ARQUITECTÓNICO:	REVISADO Y APROBADO :	FECHA: DICIEMBRE/2023
		SUPERFICIE CONSTRUIDA: ÁREAS SEMICUBIERTAS AL 50% 64.74 m²
		LAMINA: 9 / 22



VISTAS 3D EXTERIOR

AGENCIA ESTATAL DE VIVIENDA - AEVIVIENDA		DISEÑO ARQUITECTÓNICO:	REVISADO Y APROBADO :	FECHA: DICIEMBRE/2023
NOMBRE DEL PROYECTO: PROYECTO DE VIVIENDA NUEVA AUTOCONSTRUCCION EN EL MUNICIPIO DE GUTIERREZ - FASE(III) 2023- SANTA CRUZ				SUPERFICIE CONSTRUIDA: ÁREAS SEMICUBIERTAS AL 50% 64.74 m²
COMUNIDADES: GUIRAYURARENDA Y JAVILLO.	MUNICIPIO: GUTIERREZ			LAMINA: 20/22
PROVINCIA: CORDILLERA	DEPARTAMENTO: SANTA CRUZ			

FACHADAS

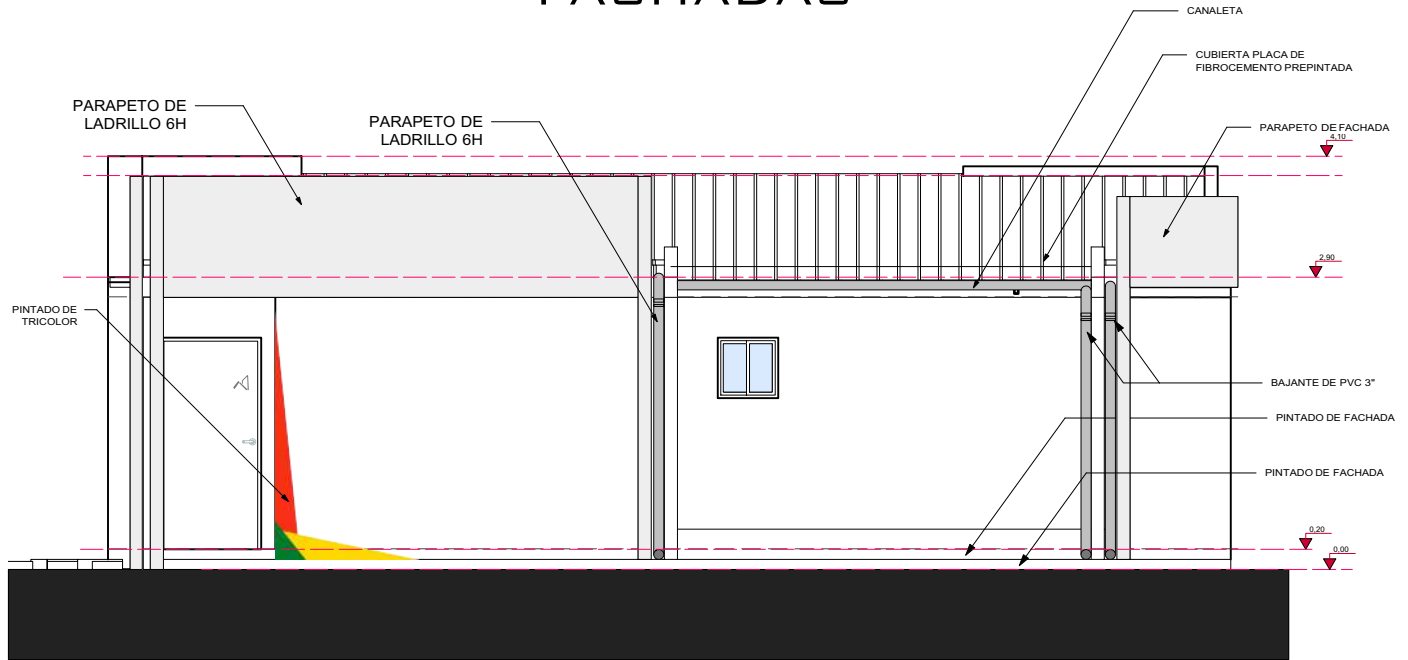

12 FACHADA LATERAL DERECHA
Scale: 1:75

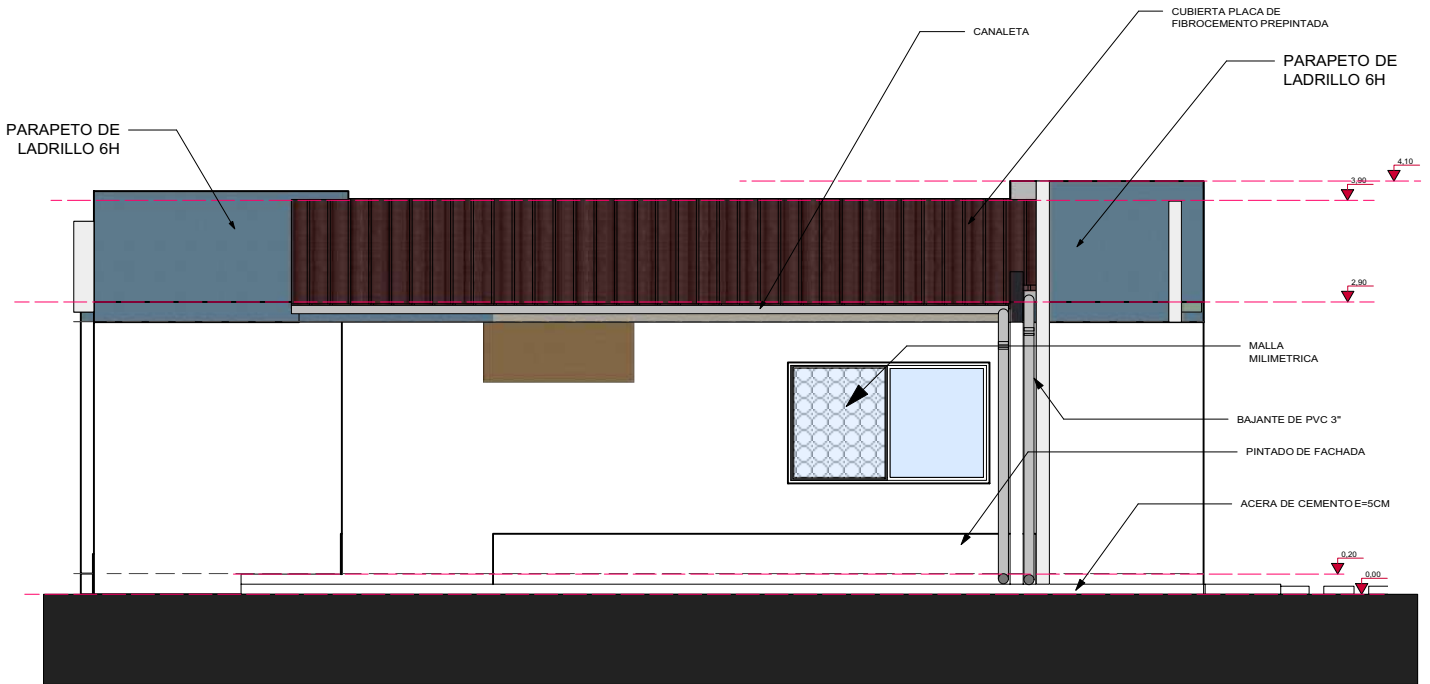

13 FACHADA LATERAL IZQUIERDA
Scale: 1:75

AGENCIA ESTATAL DE VIVIENDA - AEVIENDA

NOMBRE DEL PROYECTO:
PROYECTO DE VIVIENDA NUEVA AUTOCONSTRUCCION EN EL MUNICIPIO DE GUTIERREZ - FASE (III) 2023- SANTA CRUZ

COMUNIDADES: GUIRAYURENDA Y JAVILLO.

MUNICIPIO:
GUTIERREZ

PROVINCIA: CORDILLERA

DEPARTAMENTO: SANTA CRUZ

DISEÑO ARQUITECTÓNICO:

REVISADO Y APROBADO :

FECHA: DICIEMBRE/2023

SUPERFICIE CONSTRUIDA:
ÁREAS SEMICUBIERTAS AL 50% **64.74 m²**

LAMINA:

10/22



INTERIOR - COCINA

AGENCIA ESTATAL DE VIVIENDA - AEVIVIENDA	
NOMBRE DEL PROYECTO: PROYECTO DE VIVIENDA NUEVA AUTOCONSTRUCCION EN EL MUNICIPIO DE GUTIERREZ - FASE(III) 2023- SANTA CRUZ	
COMUNIDADES: GUIRAYURARENDA Y JAVILLO.	MUNICIPIO: GUTIERREZ
PROVINCIA: CORDILLERA	DEPARTAMENTO: SANTA CRUZ

DISEÑO ARQUITECTÓNICO:	REVISADO Y APROBADO :	FECHA: DICIEMBRE/2023
		SUPERFICIE CONSTRUIDA: ÁREAS SEMICUBERTAS AL 50% 64.74 m²
		LAMINA: 21/22

INSTALACIONES ELECTRICAS

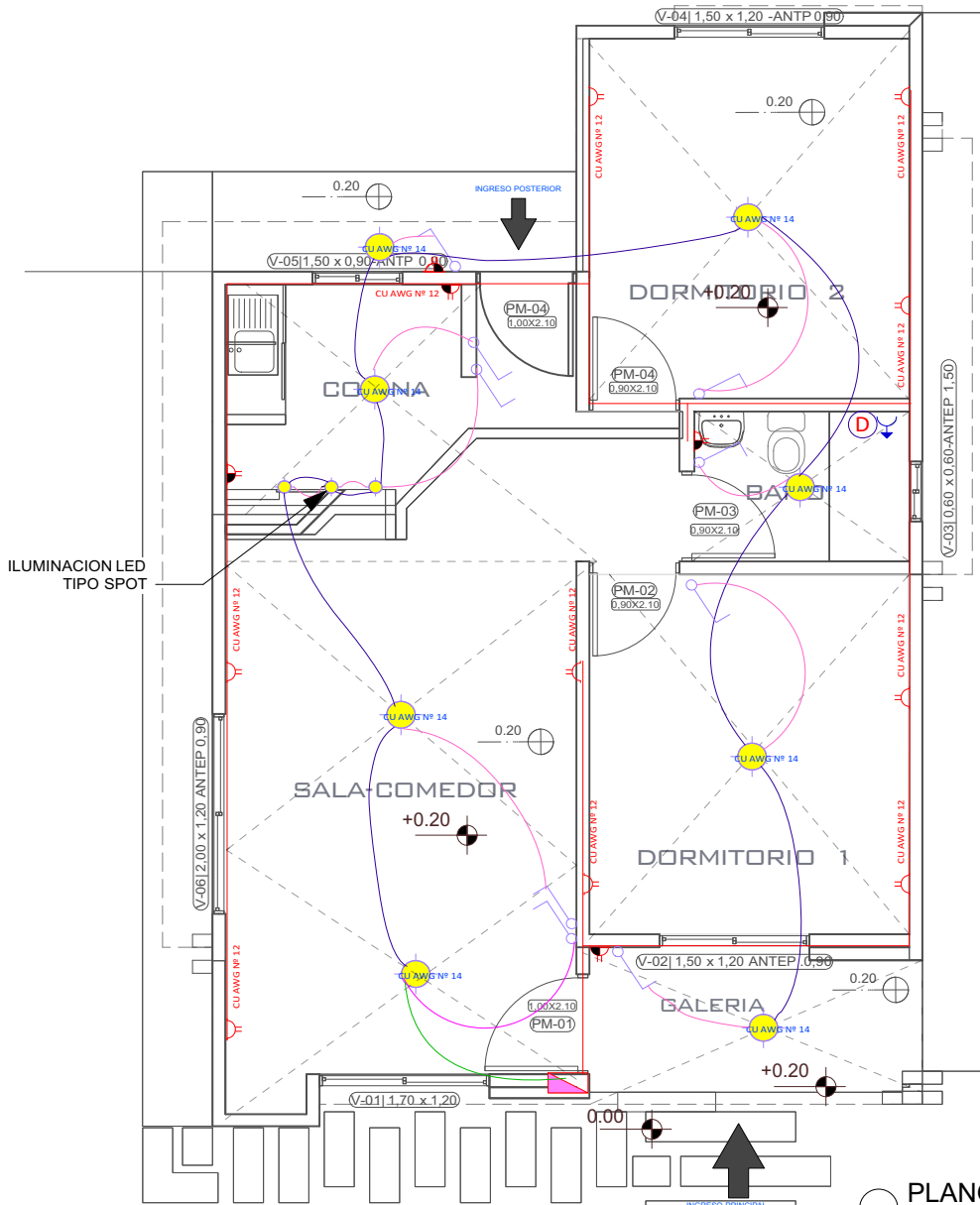

PLANO ELECTRICO
Scale: 1:75

REFERENCIAS		
	Tablero de Distribución	
	Iluminación Led	
	Interruptor simple	
	Tomacorriente Doble H= 0.40 m	
	Tomacorriente Doble H= 1.20 m	
	Térmico Ducha	
	2 Alambre Aislado CU AWG Nº 14	CIRCUITO Iluminacion
	2 Alambre Aislado CU AWG Nº 12	Tomacorriente
	2 Alambre Aislado CU AWG Nº 10	Ducha

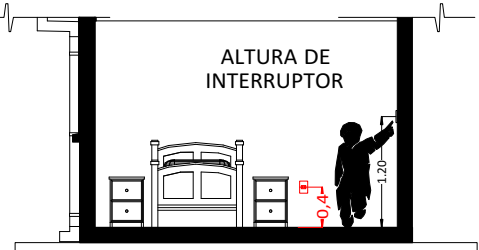

CORTE REFERENCIAL

AGENCIA ESTATAL DE VIVIENDA - AEVIVIENDA	
NOMBRE DEL PROYECTO: PROYECTO DE VIVIENDA NUEVA AUTOCONSTRUCCION EN EL MUNICIPIO DE GUTIERREZ - FASE(III) 2023- SANTA CRUZ	
COMUNIDADES: GUITRAYURENDA Y JAVILLO.	MUNICIPIO: GUTIERREZ
PROVINCIA: CORDILLERA	DEPARTAMENTO: SANTA CRUZ

DISEÑO ARQUITECTÓNICO:	REVISADO Y APROBADO :	FECHA: DICIEMBRE/2023
		SUPERFICIE CONSTRUIDA: ÁREAS SEMICUBIERTAS AL 50% 64.74 m²
		LAMINA: 11/22



INTERIOR - SALA COMEDOR

AGENCIA ESTATAL DE VIVIENDA - AEVIVIENDA		DISEÑO ARQUITECTÓNICO:	REVISADO Y APROBADO :	FECHA: DICIEMBRE/2023
NOMBRE DEL PROYECTO: PROYECTO DE VIVIENDA NUEVA AUTOCONSTRUCCION EN EL MUNICIPIO DE GUTIERREZ - FASE(III) 2023- SANTA CRUZ				SUPERFICIE CONSTRUIDA: ÁREAS SEMICUBIERTAS AL 50% 64.74 m²
COMUNIDADES: GUIRAYURARENDA Y JAVILLO.	MUNICIPIO: GUTIERREZ			LAMINA: 22/22
PROVINCIA: CORDILLERA	DEPARTAMENTO: SANTA CRUZ			