

DETALLE VIGA "T" INVERTIDA

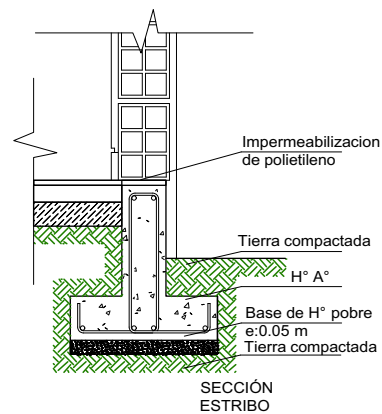

Estribo fe 6 mm
L= 1.43 m.
Cada 25 cm

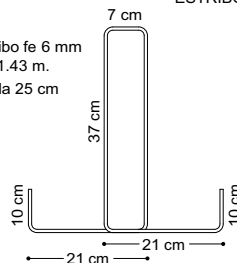

SECCION VIGA T

Acero 50-A
6 fe 10 mm
Estribo fe 6 mm
L= 1.43 m.
Cada 25 cm

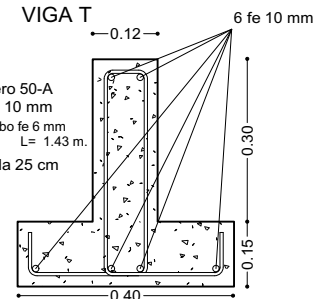

VIGA DE ARRIOSTRE DE HORMIGON ARMADO DE 0,15X0,20 M

BASE DE HORMIGON CICLOPEO PARA COLUMNA

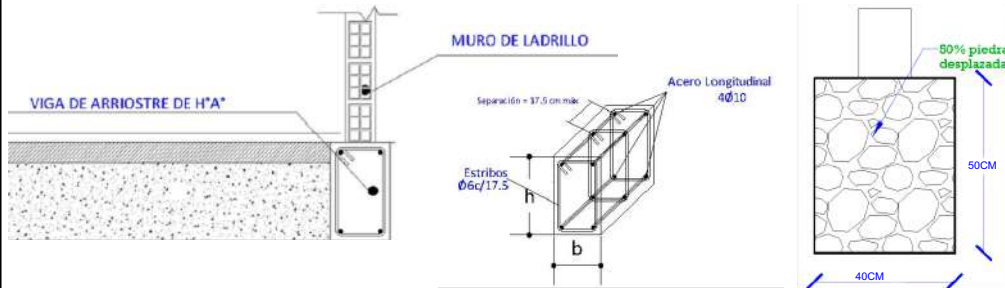

AGENCIA ESTATAL DE VIVIENDA - AEVIVIENDA SCZ

NOMBRE DEL PROYECTO:

PROYECTO DE VIVIENDA CUALITATIVA EN EL MUNICIPIO DE PUERTO SUAREZ - FASE(V) 2023- SANTA CRUZ



ZONAS Y COMUNIDADES:

2 DE MAYO, COQUERO 2, EL PARAISO, FATIMA, LAS MALVINAS, LOS ANGELES, PARADERO, SAN ANTONIO, SAN JORGE Y LAS PIEDRAS

MODALIDAD DE INTERVENCIÓN:

RENOVACION

MUNICIPIO:

PUERTO SUAREZ

PROVINCIA:

GERMAN BUSCH

DEPARTAMENTO:

SANTA CRUZ

DISEÑO ARQUITECTÓNICO:

REVISADO Y APROBADO:

FECHA:

FEBRERO/2024

SUPERFICIE NETA:

52,68 m²

LAMINA:

1/22

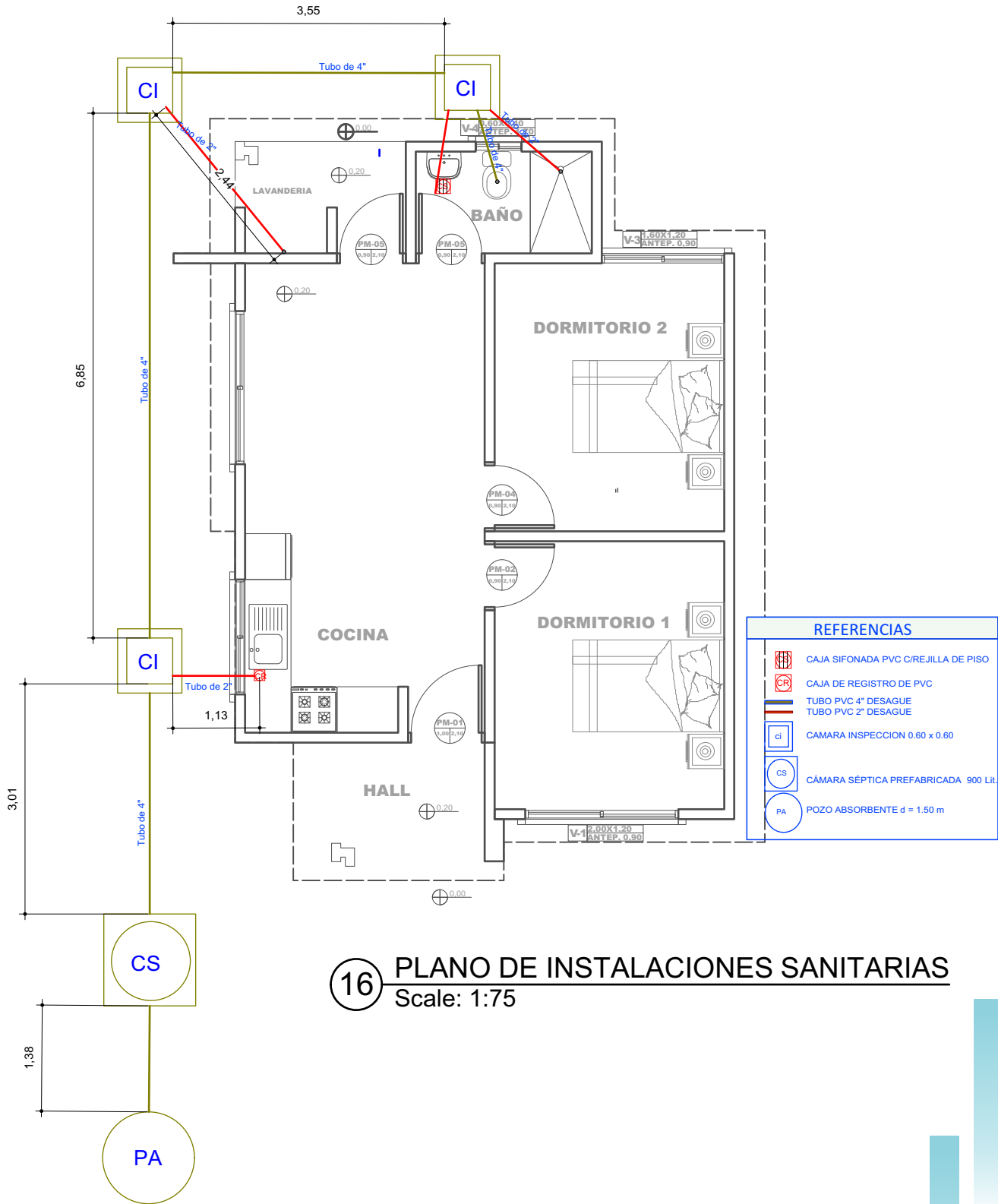

16 PLANO DE INSTALACIONES SANITARIAS
Scale: 1:75

PROYECTO DE VIVIENDA CUALITATIVA

AGENCIA ESTATAL DE VIVIENDA - AEVIENDA SCZ

NOMBRE DEL PROYECTO:
PROYECTO DE VIVIENDA CUALITATIVA EN EL MUNICIPIO DE PUERTO SUAREZ - FASE(V) 2023- SANTA CRUZ

ZONAS Y COMUNIDADES:
2 DE MAYO, COQUERO 2, EL PARAISO, FATIMA, LAS MALVINAS, LOS ANGELES, PARADERO, SAN ANTONIO, SAN JORGE Y LAS PIEDRAS

MODALIDAD DE INTERVENCIÓN:
RENOVACION

MUNICIPIO:
PUERTO SUAREZ

PROVINCIA:
GERMAN BUSCH

DEPARTAMENTO:
SANTA CRUZ

DISEÑO ARQUITECTÓNICO:

REVISADO Y APROBADO:

FECHA:
FEBRERO/2024

SUPERFICIE NETA:
52,68 m²

LAMINA:
13/22



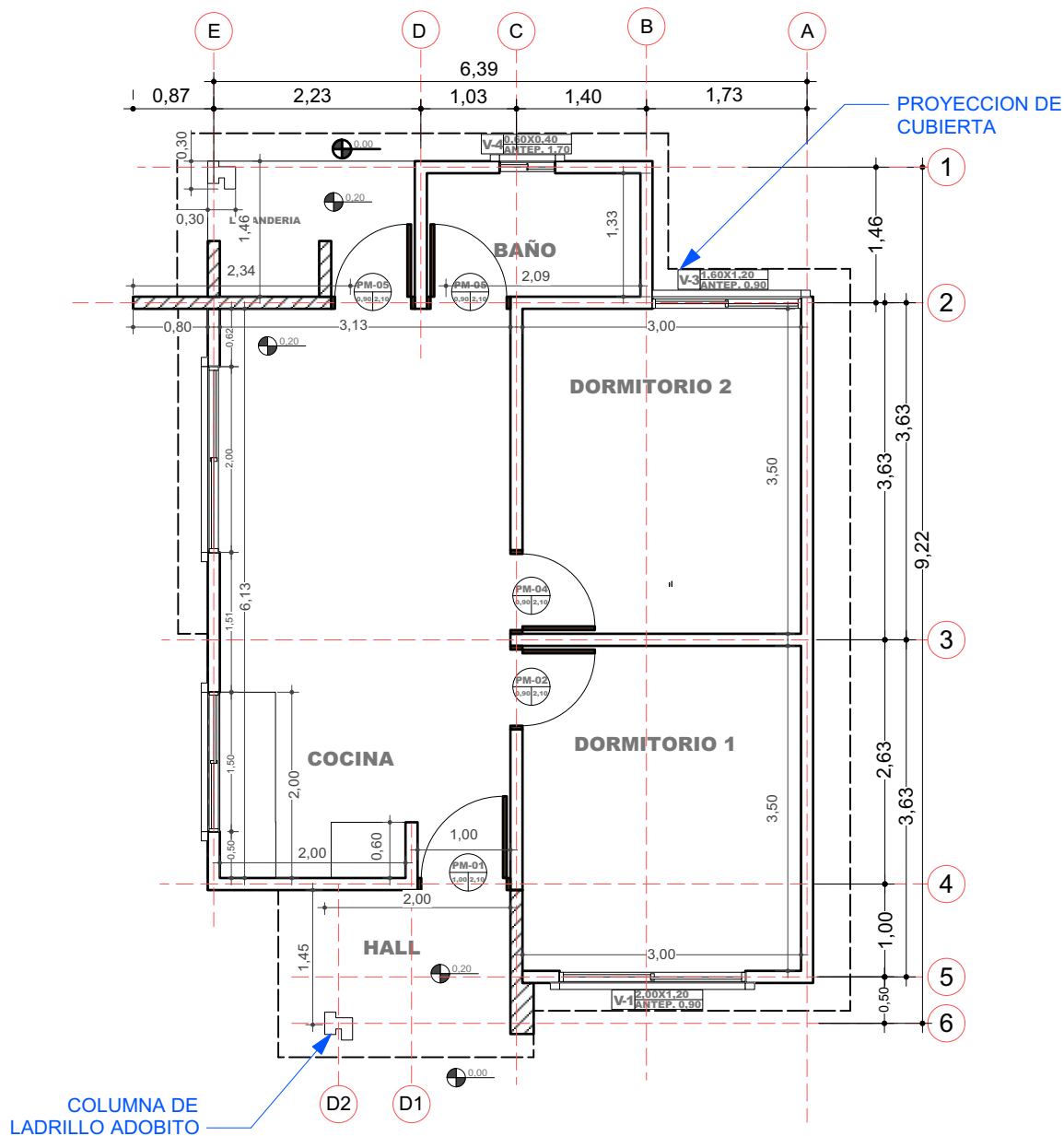

2 PLANO EN PLANTA - TECNICO
Scale: 1:75

PROYECTO DE VIVIENDA CUALITATIVA

AGENCIA ESTATAL DE VIVIENDA - AEVIVIENDA SCZ

NOMBRE DEL PROYECTO:

PROYECTO DE VIVIENDA CUALITATIVA EN EL MUNICIPIO DE PUERTO SUAREZ - FASE(V) 2023- SANTA CRUZ



ZONAS Y COMUNIDADES:

2 DE MAYO, COQUERO 2, EL PARAISO, FATIMA, LAS MALVINAS, LOS ANGELES, PARADERO, SAN ANTONIO, SAN JORGE Y LAS PIEDRAS

MODALIDAD DE INTERVENCIÓN:

RENOVACION

MUNICIPIO:

PUERTO SUAREZ

PROVINCIA:

GERMAN BUSCH

DEPARTAMENTO:

SANTA CRUZ

DISEÑO ARQUITECTÓNICO:

REVISADO Y APROBADO:

FECHA:

FEBRERO/2024

SUPERFICIE NETA:

52,68 m²

LAMINA:

2/22

LADRILLO ADOBITO

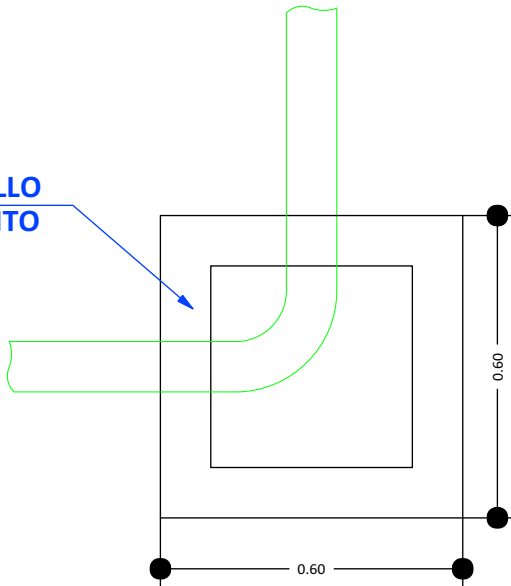

CÁMARA DE INSPECCIÓN
(0,60 x 0,60)

AGARRADERA Fe 5/16"

Fe 5/16"
c/10 cm

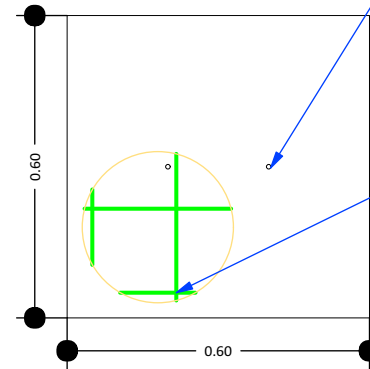

TAPA DE HºAº

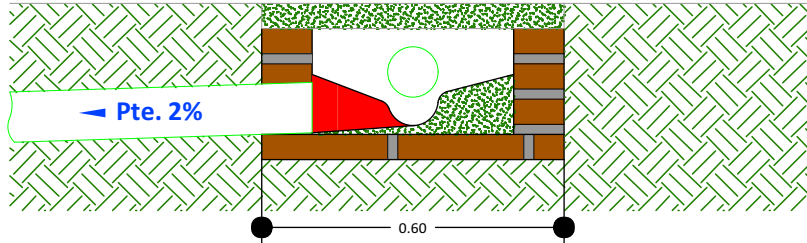

DETALLE CÁMARA DE INSPECCIÓN (0,60 x 0,60)

17 DETALLE DE LA CAMARA DE INSPECCION
Scale: 1:75

PROYECTO DE VIVIENDA CUALITATIVA

AGENCIA ESTATAL DE VIVIENDA - AEVIVIENDA SCZ

NOMBRE DEL PROYECTO:

PROYECTO DE VIVIENDA CUALITATIVA EN EL MUNICIPIO DE PUERTO SUAREZ - FASE(V) 2023- SANTA CRUZ



ZONAS Y COMUNIDADES:

2 DE MAYO, COQUERO 2, EL PARAISO, FATIMA, LAS MALVINAS, LOS ANGELES, PARADERO, SAN ANTONIO, SAN JORGE Y LAS PIEDRAS

MODALIDAD DE INTERVENCIÓN:

RENOVACION

MUNICIPIO:

PUERTO SUAREZ

PROVINCIA:

GERMAN BUSCH

DEPARTAMENTO:

SANTA CRUZ

DISEÑO ARQUITECTÓNICO:

REVISADO Y APROBADO :

FECHA:

FEBRERO/2024

SUPERFICIE NETA:

52,68 m²

LAMINA:

14/22

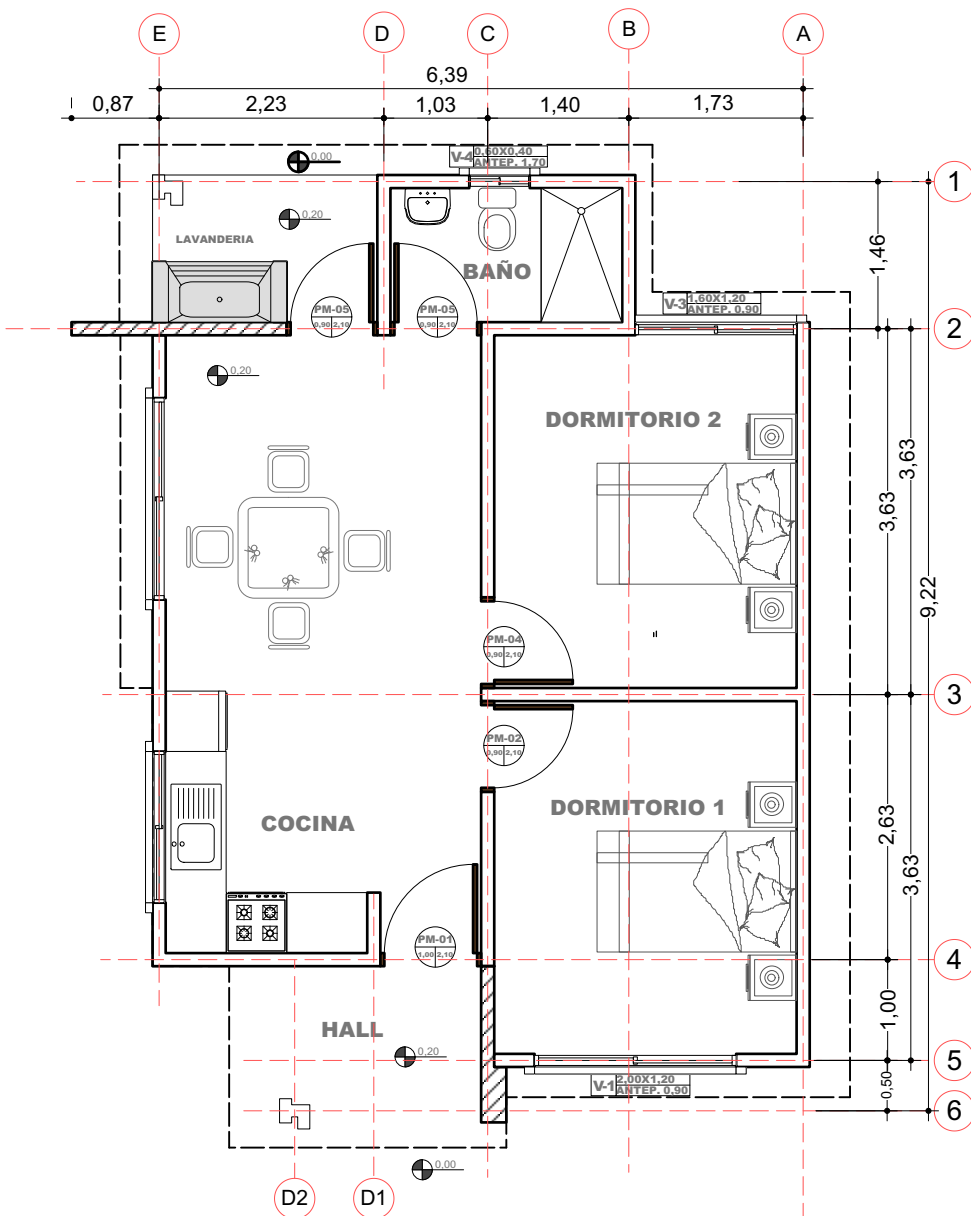

3 PLANO EN PLANTA AMOBLADO
Scale: 1:75

PROYECTO DE VIVIENDA CUALITATIVA

AGENCIA ESTATAL DE VIVIENDA - AEVIVIENDA SCZ

NOMBRE DEL PROYECTO:

PROYECTO DE VIVIENDA CUALITATIVA EN EL MUNICIPIO DE PUERTO SUAREZ - FASE(V) 2023- SANTA CRUZ



ZONAS Y COMUNIDADES:

2 DE MAYO, COQUERO 2, EL PARAISO, FATIMA, LAS MALVINAS, LOS ANGELES, PARADERO, SAN ANTONIO, SAN JORGE Y LAS PIEDRAS

MODALIDAD DE INTERVENCIÓN:

RENOVACION

MUNICIPIO:

PUERTO SUAREZ

PROVINCIA:

GERMAN BUSCH

DEPARTAMENTO:

SANTA CRUZ

DISEÑO ARQUITECTÓNICO:

REVISADO Y APROBADO :

FECHA:

FEBRERO/2024

SUPERFICIE NETA:

52,68 m²

LAMINA:

3/22

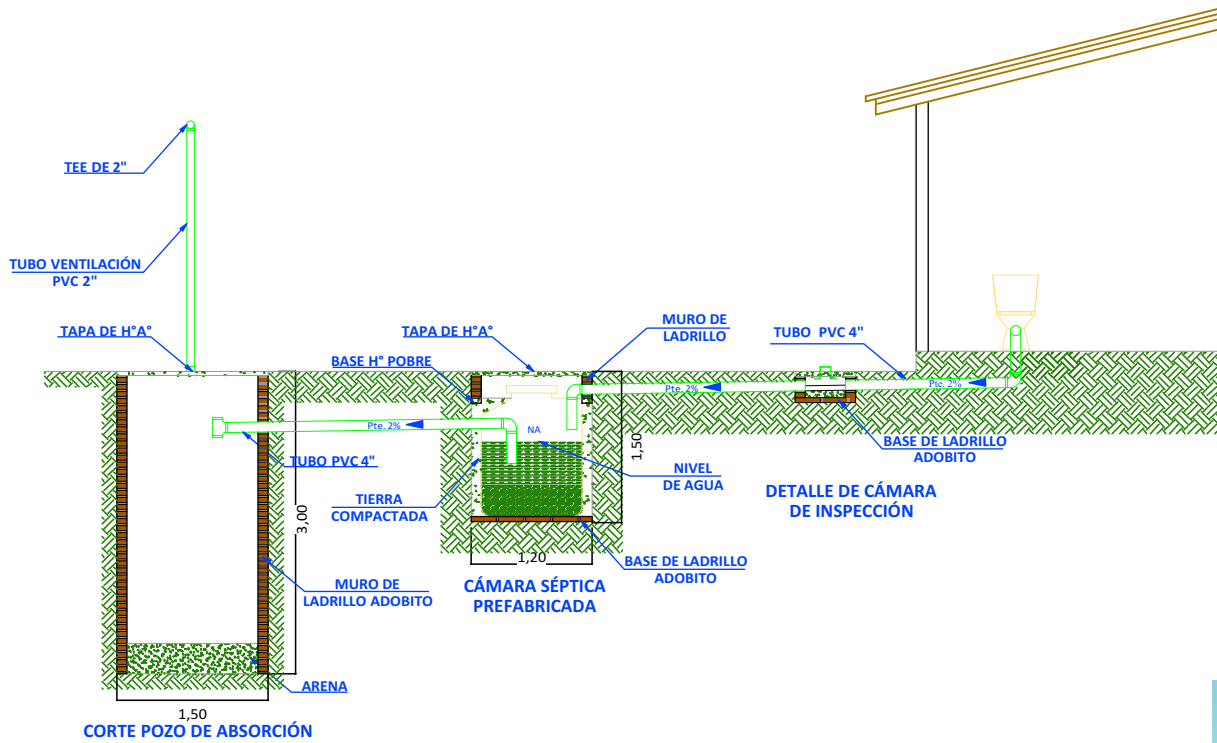
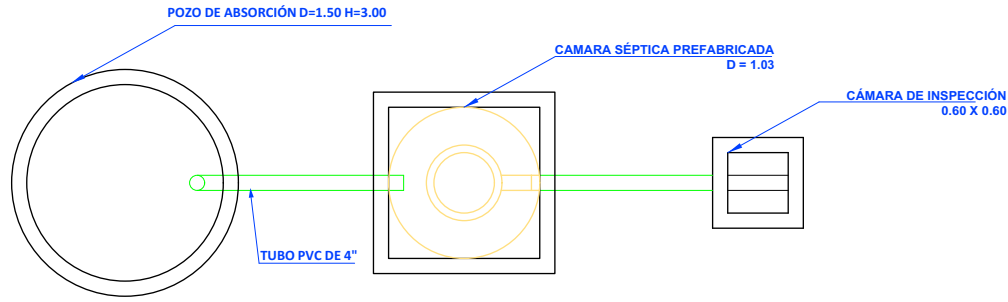
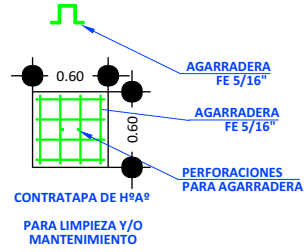
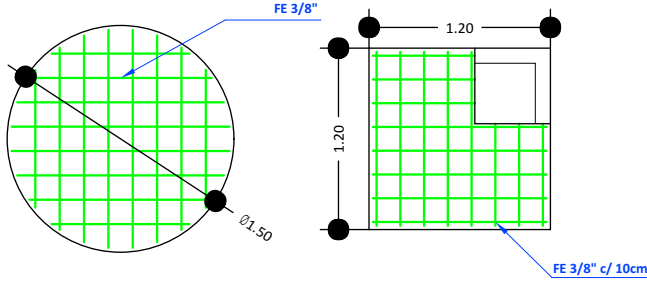

18 SISTEMA DE DESCARGA SANITARIO Scale: 1:75

PROYECTO DE VIVIENDA CUALITATIVA

AGENCIA ESTATAL DE VIVIENDA - AEVIVIENDA SCZ

NOMBRE DEL PROYECTO:

PROYECTO DE VIVIENDA CUALITATIVA EN EL MUNICIPIO DE PUERTO SUAREZ - FASE(V) 2023- SANTA CRUZ



ZONAS Y COMUNIDADES:

2 DE MAYO, COQUERO 2, EL PARAISO, FATIMA, LAS MALVINAS, LOS ANGELES, PARADERO, SAN ANTONIO, SAN JORGE Y LAS PIEDRAS

MODALIDAD DE INTERVENCIÓN:

RENOVACION

MUNICIPIO:

PUERTO SUAREZ

PROVINCIA:

GERMAN BUSCH

DEPARTAMENTO:

SANTA CRUZ

DISEÑO ARQUITECTÓNICO:

REVISADO Y APROBADO :

FECHA:

FEBRERO/2024

SUPERFICIE NETA:

52,68 m²

LAMINA:

15/22

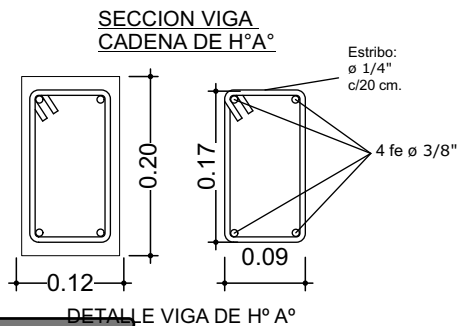
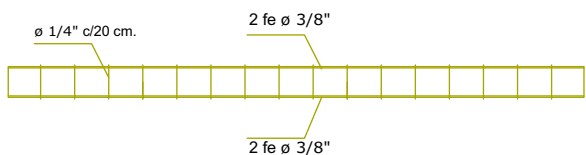
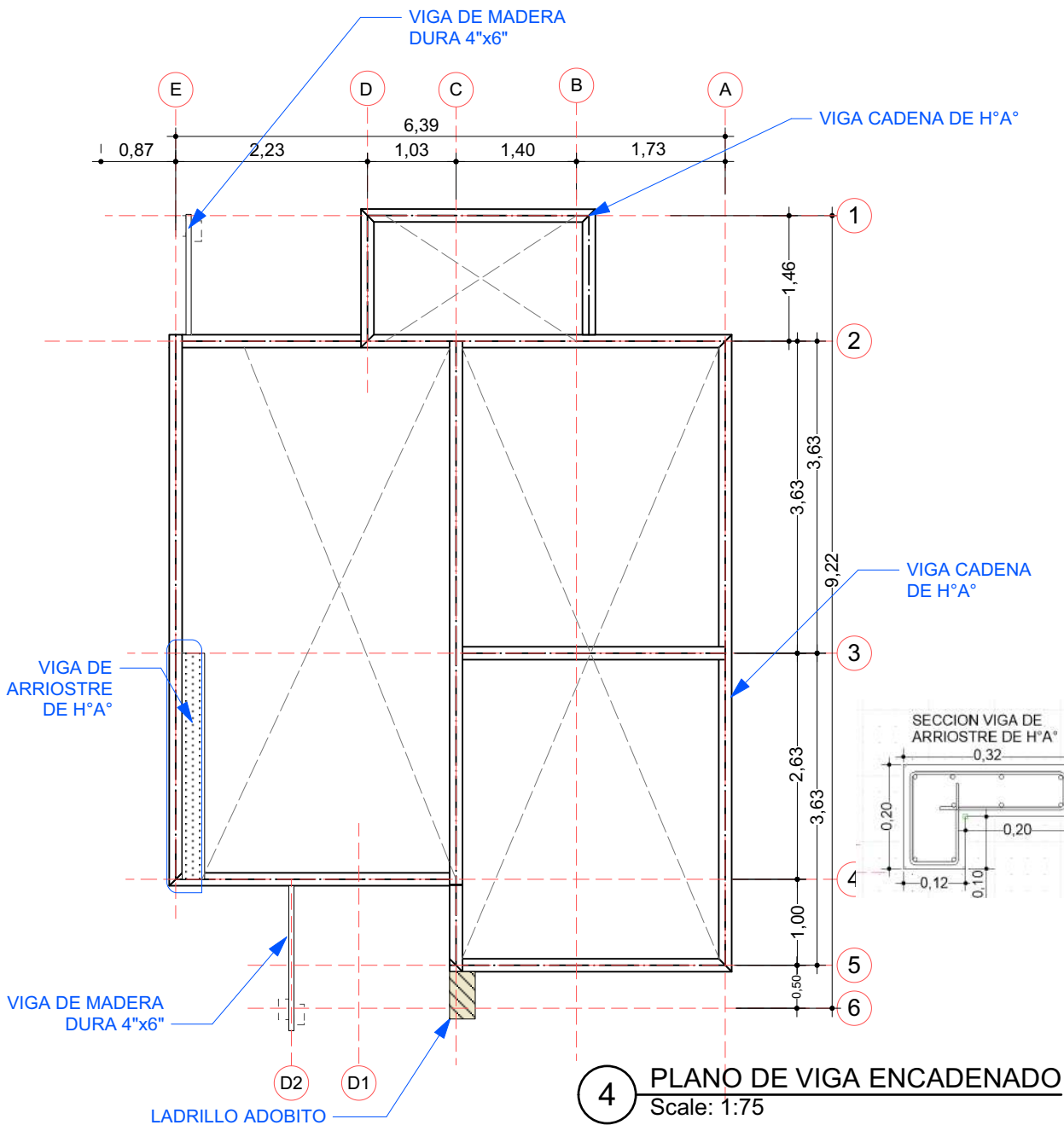

AGENCIA ESTATAL DE VIVIENDA - AEVIVIENDA SCZ

NOMBRE DEL PROYECTO:

PROYECTO DE VIVIENDA CUALITATIVA EN EL MUNICIPIO DE PUERTO SUAREZ - FASE(V) 2023- SANTA CRUZ



ZONAS Y COMUNIDADES:

2 DE MAYO, COQUERO 2, EL PARAISO, FATIMA, LAS MALVINAS, LOS ANGELES, PARADERO, SAN ANTONIO, SAN JORGE Y LAS PIEDRAS

MODALIDAD DE INTERVENCIÓN:

RENOVACION

MUNICIPIO:

PUERTO SUAREZ

PROVINCIA:

GERMAN BUSCH

DEPARTAMENTO:

SANTA CRUZ

DISEÑO ARQUITECTÓNICO:

REVISADO Y APROBADO:

FECHA:

FEBRERO/2024

SUPERFICIE NETA:

52,68 m²

LAMINA:

4/22

**VENTANAS DE ALUMINIO
LINEA 20 C/ VIDRIO 4 mm**

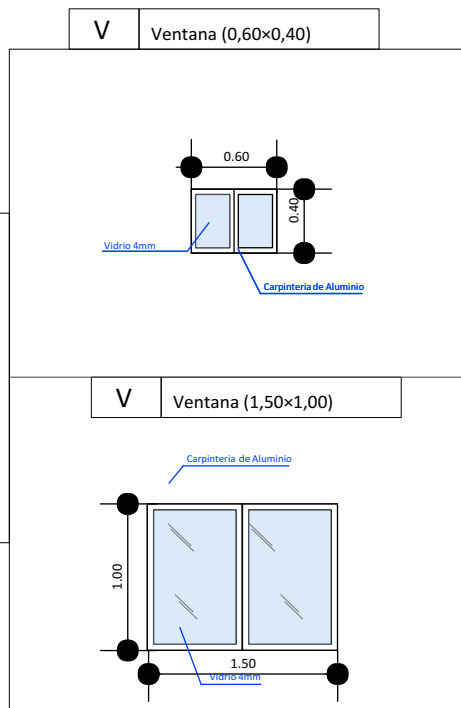
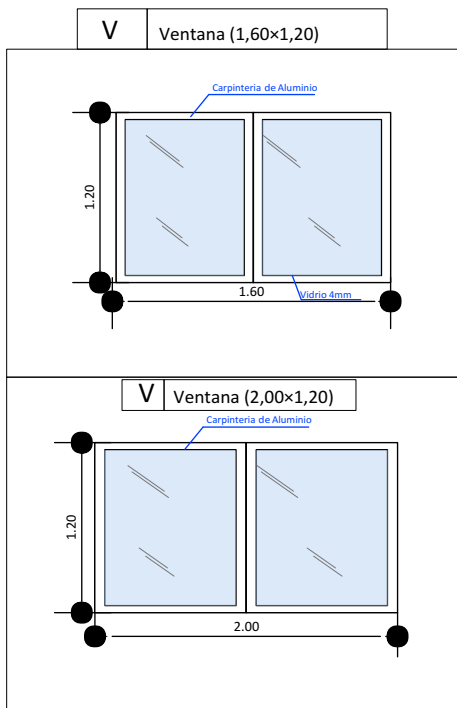

**DETALLE DE PUERTAS TABLERO MADERA SEMIDURA
ESTILO MINIMALISTA**

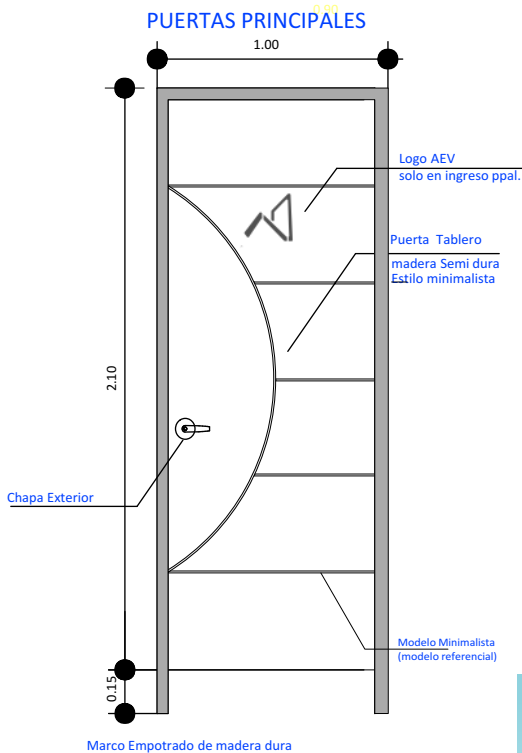
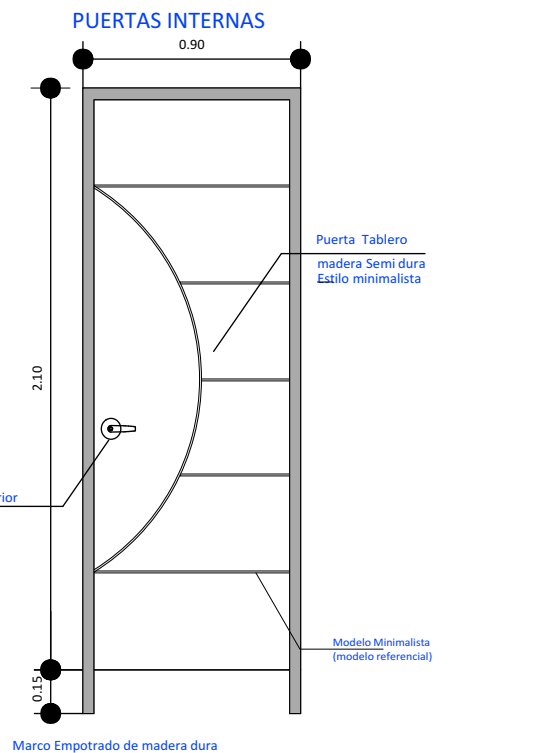

PROYECTO DE VIVIENDA CUALITATIVA

AGENCIA ESTATAL DE VIVIENDA - AEVIVIENDA SCZ

NOMBRE DEL PROYECTO:

**PROYECTO DE VIVIENDA CUALITATIVA EN EL MUNICIPIO DE
PUERTO SUAREZ - FASE(V) 2023- SANTA CRUZ**



ZONAS Y COMUNIDADES:

2 DE MAYO, COQUERO 2, EL PARAISO, FATIMA,
LAS MALVINAS, LOS ANGELES, PARADERO, SAN
ANTONIO, SAN JORGE Y LAS PIEDRAS

MODALIDAD DE INTERVENCIÓN:

RENOVACION

MUNICIPIO:

PUERTO SUAREZ

PROVINCIA:

GERMAN BUSCH

DEPARTAMENTO:

SANTA CRUZ

DISEÑO ARQUITECTÓNICO:

REVISADO Y APROBADO :

FECHA:

FEBRERO/2024

SUPERFICIE NETA:

52,68 m²

LAMINA:

16/22

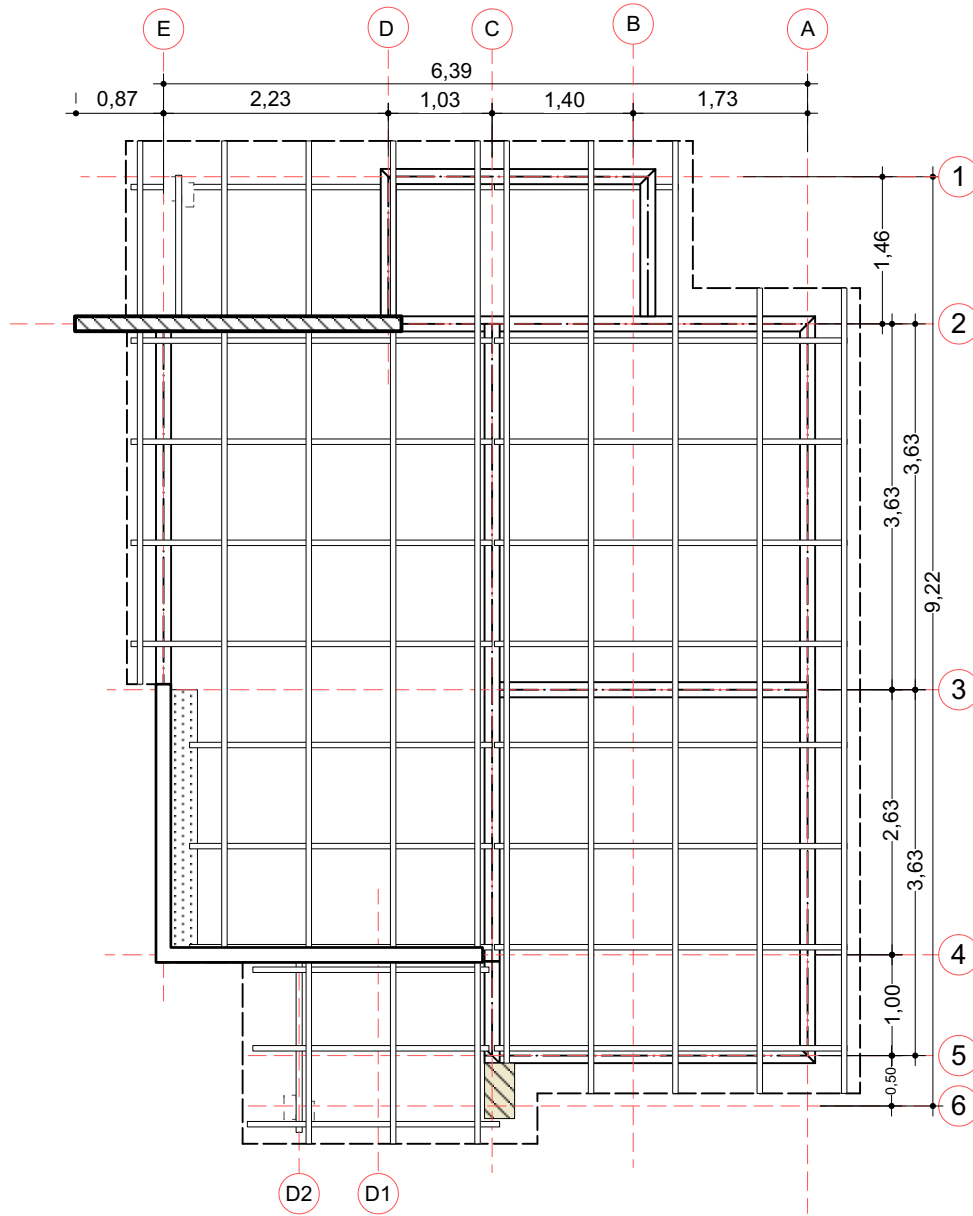

5 PLANO EN PLANTA AMOBLADO
Scale: 1:75

PROYECTO DE VIVIENDA CUALITATIVA

AGENCIA ESTATAL DE VIVIENDA - AEVIVIENDA SCZ

NOMBRE DEL PROYECTO:

PROYECTO DE VIVIENDA CUALITATIVA EN EL MUNICIPIO DE
PUERTO SUAREZ - FASE(V) 2023- SANTA CRUZ



ZONAS Y COMUNIDADES:

2 DE MAYO, COQUERO 2, EL PARAISO, FATIMA,
LAS MALVINAS, LOS ANGELES, PARADERO, SAN
ANTONIO, SAN JORGE Y LAS PIEDRAS

MODALIDAD DE INTERVENCIÓN:

RENOVACION

MUNICIPIO:

PUERTO SUAREZ

PROVINCIA:

GERMAN BUSCH

DEPARTAMENTO:

SANTA CRUZ

DISEÑO ARQUITECTÓNICO:

REVISADO Y APROBADO :

FECHA:

FEBRERO/2024

SUPERFICIE NETA:

52,68 m²

LAMINA:

5 / 22

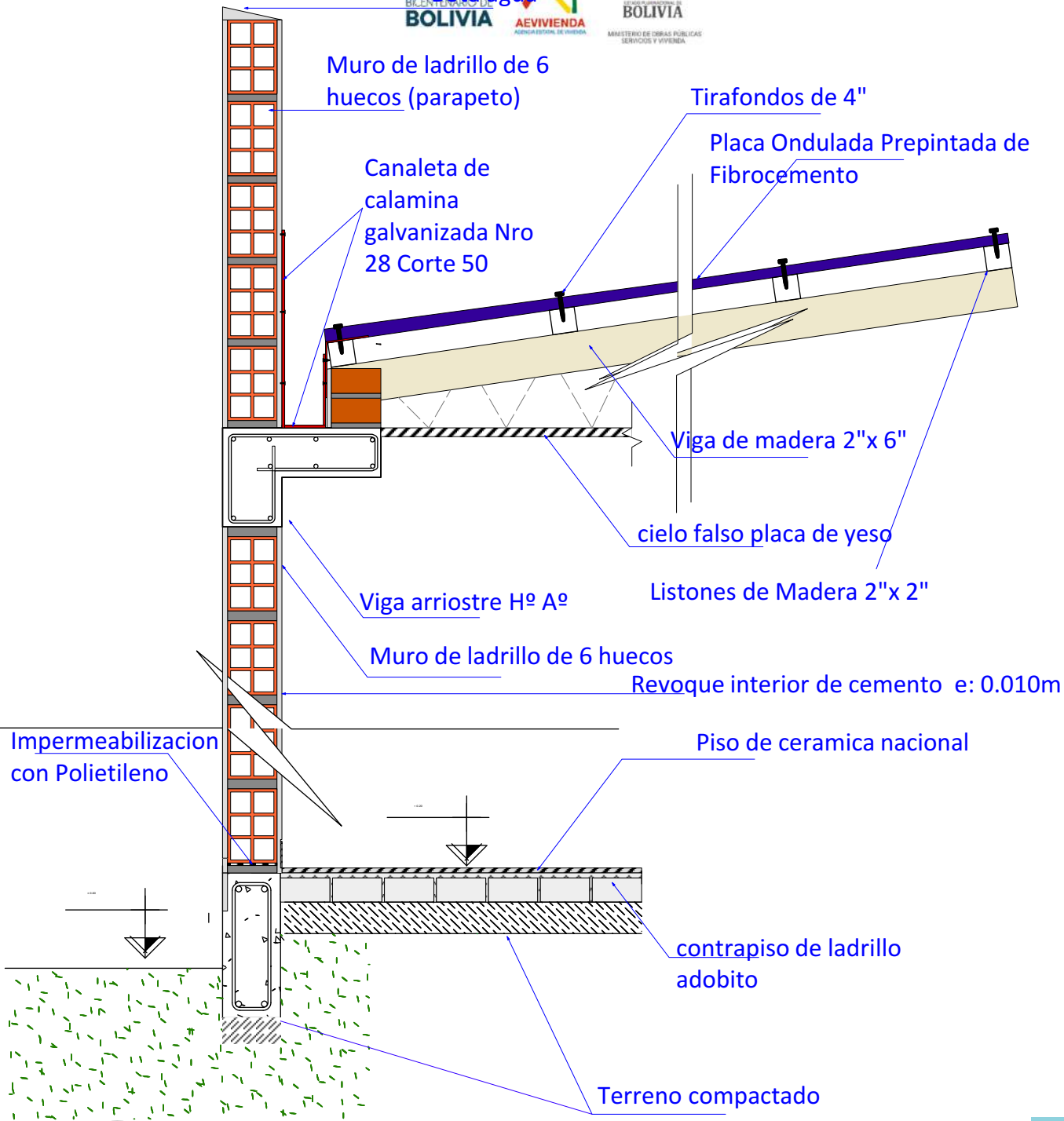

Impermeabilización con Polietileno

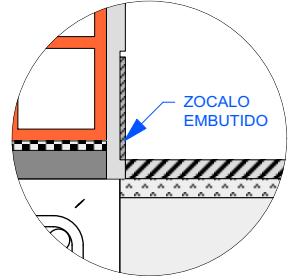

44 DETALLE DE CORTE
Scale: 1:12

PROYECTO DE VIVIENDA CUALITATIVA

AGENCIA ESTATAL DE VIVIENDA - AERVIVIENDA SCZ

NOMBRE DEL PROYECTO:
PROYECTO DE VIVIENDA CUALITATIVA EN EL MUNICIPIO DE PUERTO SUAREZ - FASE(V) 2023- SANTA CRUZ

ZONAS Y COMUNIDADES:
2 DE MAYO, COQUERO 2, EL PARAISO, FATIMA, LAS MALVINAS, LOS ANGELES, PARADERO, SAN ANTONIO, SAN JORGE Y LAS PIEDRAS

MODALIDAD DE INTERVENCIÓN:
RENOVACION

MUNICIPIO:
PUERTO SUAREZ
PROVINCIA:
GERMAN BUSCH
DEPARTAMENTO:
SANTA CRUZ



DISEÑO ARQUITECTÓNICO:

REVISADO Y APROBADO :

FECHA:
FEBRERO/2024
SUPERFICIE NETA:
52,68 m²
LAMINA:
17/22

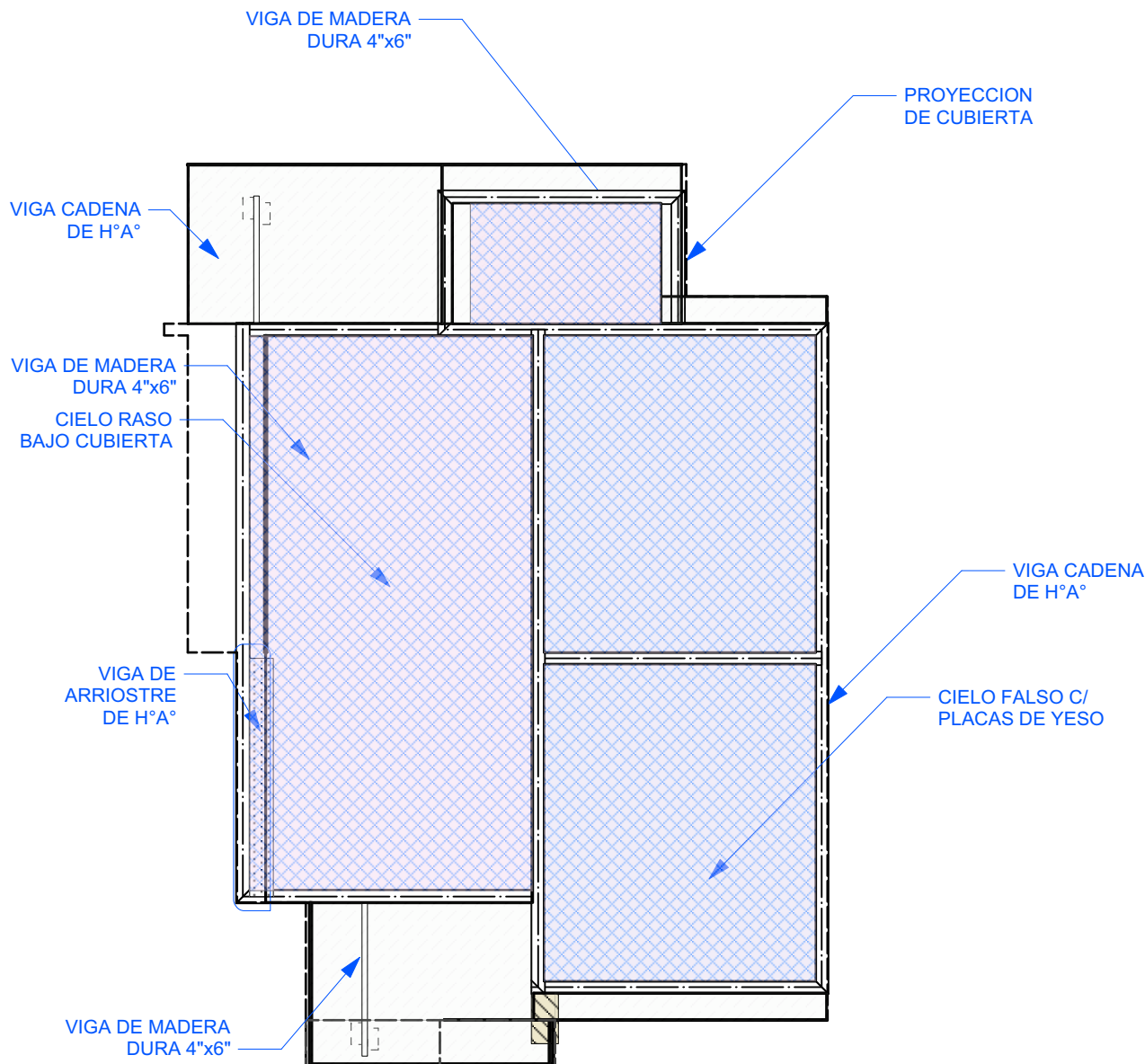

6 PLANO - DISTRIBUCION DE CIELO FALSO Y CIELO RASO
Scale: 1:75

PROYECTO DE VIVIENDA CUALITATIVA

AGENCIA ESTATAL DE VIVIENDA - AEVIVIENDA SCZ

NOMBRE DEL PROYECTO:

PROYECTO DE VIVIENDA CUALITATIVA EN EL MUNICIPIO DE PUERTO SUAREZ - FASE(V) 2023- SANTA CRUZ



ZONAS Y COMUNIDADES:

2 DE MAYO, COQUERO 2, EL PARAISO, FATIMA, LAS MALVINAS, LOS ANGELES, PARADERO, SAN ANTONIO, SAN JORGE Y LAS PIEDRAS

MODALIDAD DE INTERVENCION:

RENOVACION

MUNICIPIO:

PUERTO SUAREZ

PROVINCIA:

GERMAN BUSCH

DEPARTAMENTO:

SANTA CRUZ

DISEÑO ARQUITECTÓNICO:

REVISADO Y APROBADO :

FECHA:

FEBRERO/2024

SUPERFICIE NETA:

52,68 m²

LAMINA:

6/22



IMAGENES 3D - EXTERIORES

PROYECTO DE VIVIENDA CUALITATIVA

AGENCIA ESTATAL DE VIVIENDA - AEVIVIENDA SCZ

NOMBRE DEL PROYECTO:

PROYECTO DE VIVIENDA CUALITATIVA EN EL MUNICIPIO DE
PUERTO SUAREZ - FASE(V) 2023- SANTA CRUZ



ZONAS Y COMUNIDADES:

2 DE MAYO, COQUERO 2, EL PARAISO, FATIMA,
LAS MALVINAS, LOS ANGELES, PARADERO, SAN
ANTONIO, SAN JORGE Y LAS PIEDRAS

MODALIDAD DE INTERVENCIÓN:

RENOVACION

MUNICIPIO:

PUERTO SUAREZ

PROVINCIA:

GERMAN BUSCH

DEPARTAMENTO:

SANTA CRUZ

DISEÑO ARQUITECTÓNICO:

REVISADO Y APROBADO :

FECHA:

FEBRERO/2024

SUPERFICIE NETA:

52,68 m²

LAMINA:

18/22

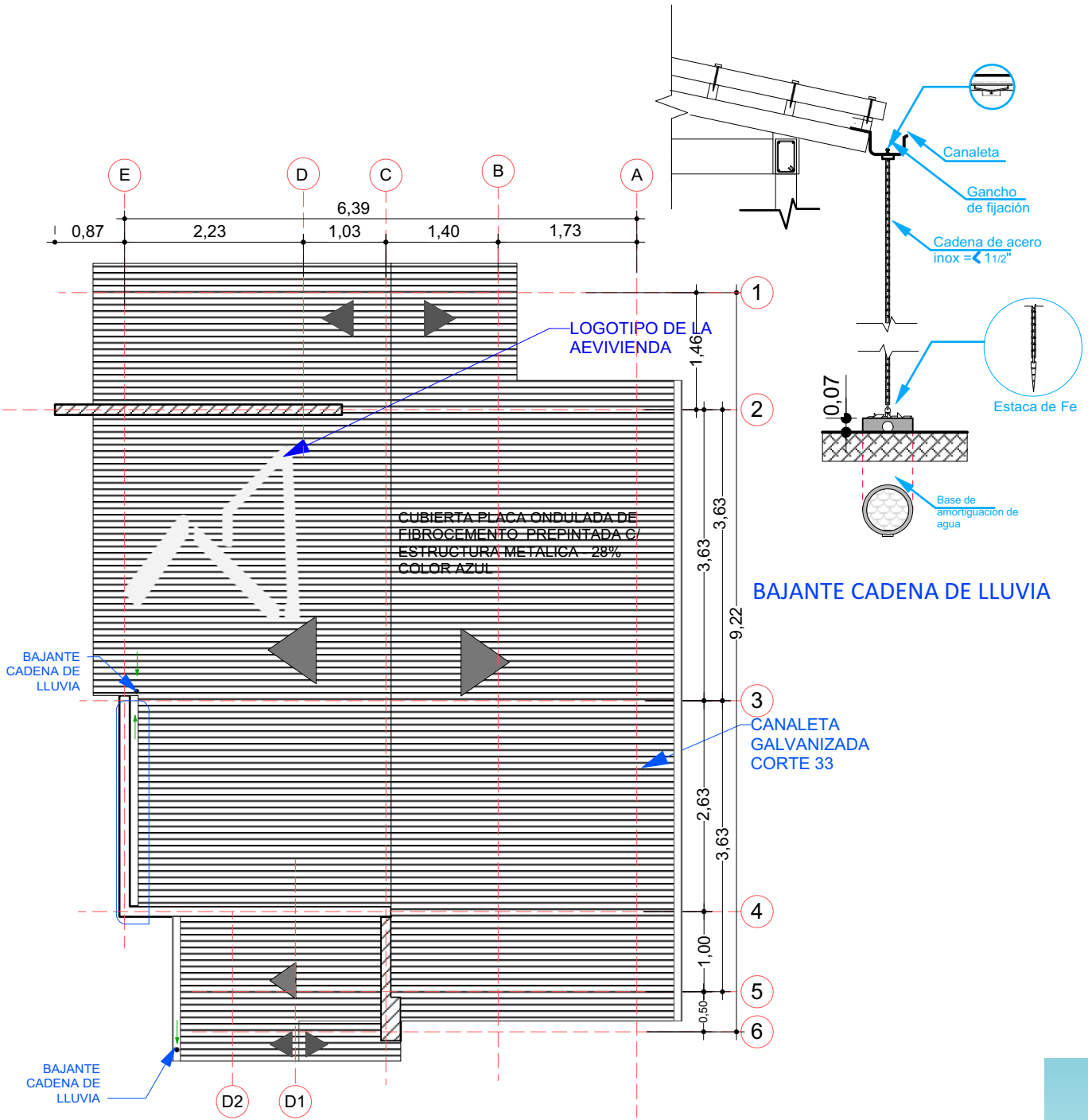

7 PLANO DE CUBIERTA
Scale: 1:75

PROYECTO DE VIVIENDA CUALITATIVA

AGENCIA ESTATAL DE VIVIENDA - AEVIVIENDA SCZ

NOMBRE DEL PROYECTO:

PROYECTO DE VIVIENDA CUALITATIVA EN EL MUNICIPIO DE PUERTO SUAREZ - FASE(V) 2023- SANTA CRUZ



ZONAS Y COMUNIDADES:

2 DE MAYO, COQUERO 2, EL PARAISO, FATIMA, LAS MALVINAS, LOS ANGELES, PARADERO, SAN ANTONIO, SAN JORGE Y LAS PIEDRAS

MODALIDAD DE INTERVENCIÓN:

RENOVACION

MUNICIPIO:

PUERTO SUAREZ

PROVINCIA:

GERMAN BUSCH

DEPARTAMENTO:

SANTA CRUZ

DISEÑO ARQUITECTÓNICO:

REVISADO Y APROBADO:

FECHA:

FEBRERO/2024

SUPERFICIE NETA:

52,68 m²

LAMINA:

7/22



IMAGENES 3D - EXTERIORES

PROYECTO DE VIVIENDA CUALITATIVA

AGENCIA ESTATAL DE VIVIENDA - AEVIVIENDA SCZ

NOMBRE DEL PROYECTO:

PROYECTO DE VIVIENDA CUALITATIVA EN EL MUNICIPIO DE PUERTO SUAREZ - FASE(V) 2023- SANTA CRUZ



ZONAS Y COMUNIDADES:

2 DE MAYO, COQUERO 2, EL PARAISO, FATIMA, LAS MALVINAS, LOS ANGELES, PARADERO, SAN ANTONIO, SAN JORGE Y LAS PIEDRAS

MODALIDAD DE INTERVENCIÓN:

RENOVACION

MUNICIPIO:

PUERTO SUAREZ

PROVINCIA:

GERMAN BUSCH

DEPARTAMENTO:

SANTA CRUZ

DISEÑO ARQUITECTÓNICO:

REVISADO Y APROBADO :

FECHA:

FEBRERO/2024

SUPERFICIE NETA:

52,68 m²

LAMINA:

19/22

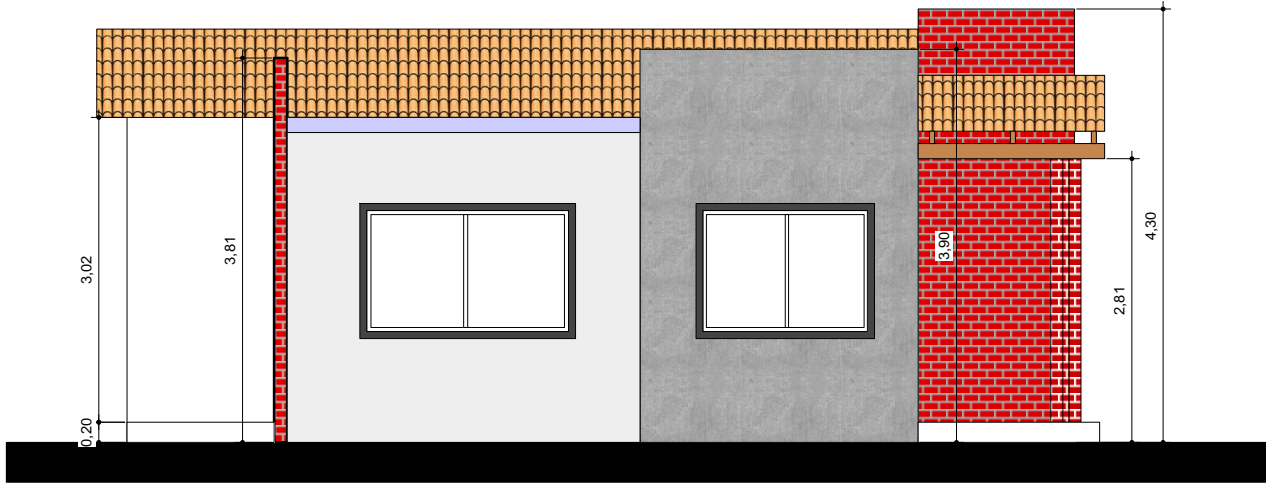

8 FACHADAS
Scale: 1:75

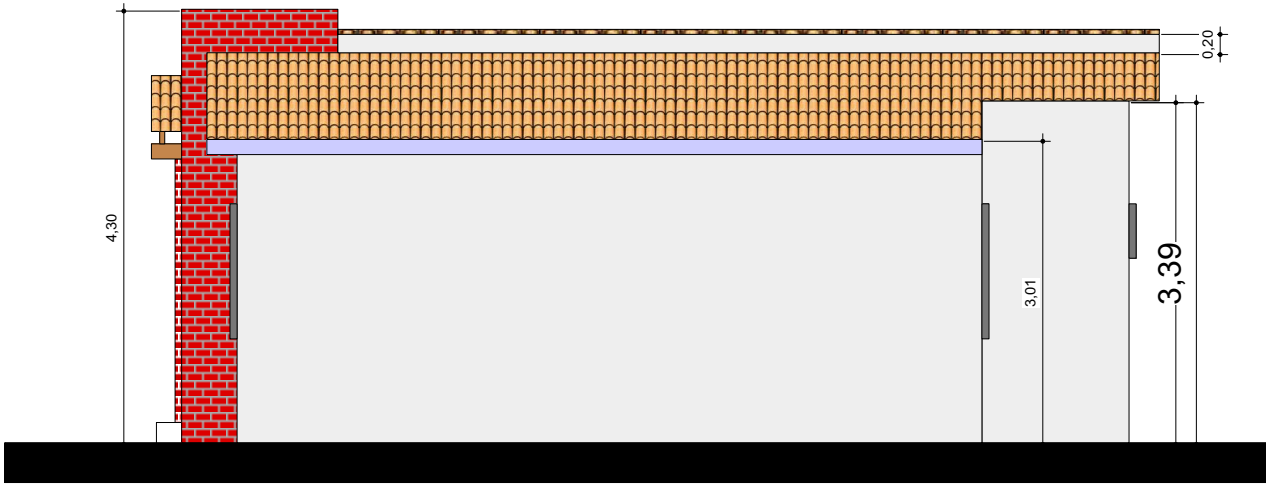

9 FACHADAS
Scale: 1:75

PROYECTO DE VIVIENDA CUALITATIVA

AGENCIA ESTATAL DE VIVIENDA - AEVIVIENDA SCZ

NOMBRE DEL PROYECTO:

PROYECTO DE VIVIENDA CUALITATIVA EN EL MUNICIPIO DE PUERTO SUAREZ - FASE(V) 2023- SANTA CRUZ



ZONAS Y COMUNIDADES:

2 DE MAYO, COQUERO 2, EL PARAISO, FATIMA, LAS MALVINAS, LOS ANGELES, PARADERO, SAN ANTONIO, SAN JORGE Y LAS PIEDRAS

MODALIDAD DE INTERVENCIÓN:

RENOVACION

MUNICIPIO:

PUERTO SUAREZ

PROVINCIA:

GERMAN BUSCH

DEPARTAMENTO:

SANTA CRUZ

DISEÑO ARQUITECTÓNICO:

REVISADO Y APROBADO :

FECHA:

FEBRERO/2024

SUPERFICIE NETA:

52,68 m²

LAMINA:

8/22



IMAGENES 3D - EXTERIORES

PROYECTO DE VIVIENDA CUALITATIVA

AGENCIA ESTATAL DE VIVIENDA - AEVIVIENDA SCZ

NOMBRE DEL PROYECTO:

PROYECTO DE VIVIENDA CUALITATIVA EN EL MUNICIPIO DE PUERTO SUAREZ - FASE(V) 2023- SANTA CRUZ



ZONAS Y COMUNIDADES:

2 DE MAYO, COQUERO 2, EL PARAISO, FATIMA, LAS MALVINAS, LOS ANGELES, PARADERO, SAN ANTONIO, SAN JORGE Y LAS PIEDRAS

MODALIDAD DE INTERVENCIÓN:

RENOVACION

MUNICIPIO:

PUERTO SUAREZ

PROVINCIA:

GERMAN BUSCH

DEPARTAMENTO:

SANTA CRUZ

DISEÑO ARQUITECTÓNICO:

REVISADO Y APROBADO :

FECHA:

FEBRERO/2024

SUPERFICIE NETA:

52,68 m²

LAMINA:

20/22

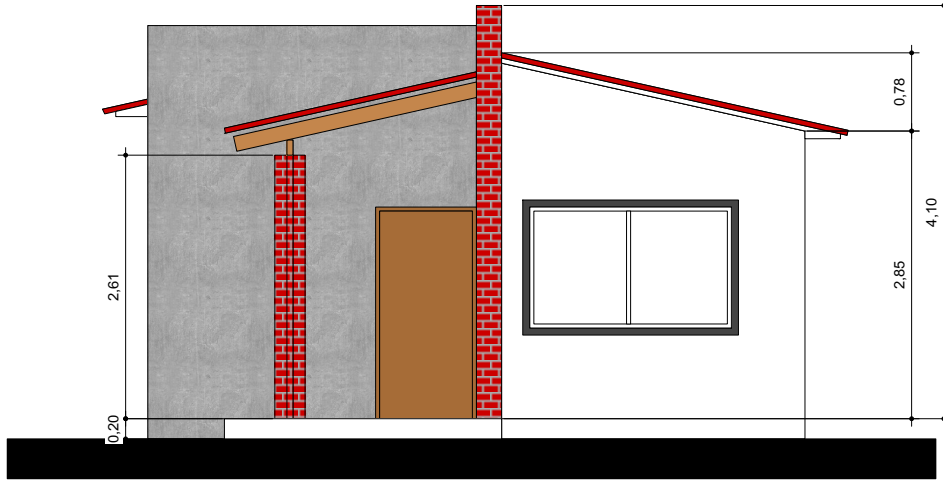

10 FACHADAS
Scale: 1:75

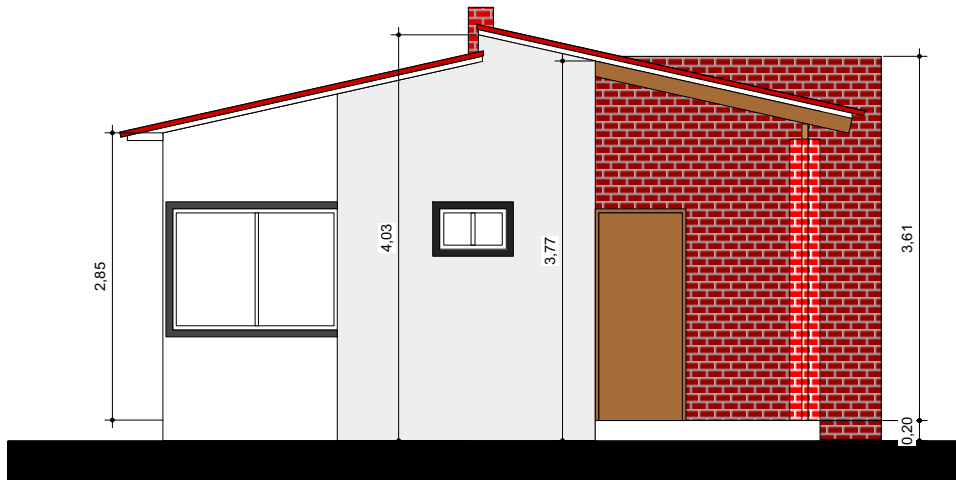

11 FACHADAS
Scale: 1:75

PROYECTO DE VIVIENDA CUALITATIVA

AGENCIA ESTATAL DE VIVIENDA - AEVIVIENDA SCZ

NOMBRE DEL PROYECTO:

PROYECTO DE VIVIENDA CUALITATIVA EN EL MUNICIPIO DE PUERTO SUAREZ - FASE(V) 2023- SANTA CRUZ



ZONAS Y COMUNIDADES:

2 DE MAYO, COQUERO 2, EL PARAISO, FATIMA, LAS MALVINAS, LOS ANGELES, PARADERO, SAN ANTONIO, SAN JORGE Y LAS PIEDRAS

MODALIDAD DE INTERVENCIÓN:

RENOVACION

MUNICIPIO:

PUERTO SUAREZ

PROVINCIA:

GERMAN BUSCH

DEPARTAMENTO:

SANTA CRUZ

DISEÑO ARQUITECTÓNICO:

REVISADO Y APROBADO :

FECHA:

FEBRERO/2024

SUPERFICIE NETA:

52,68 m²

LAMINA:

9 / 22



PROYECTO DE VIVIENDA CUALITATIVA

IMAGENES 3D - EXTERIORES

AGENCIA ESTATAL DE VIVIENDA - AEVIVIENDA SCZ

NOMBRE DEL PROYECTO:

PROYECTO DE VIVIENDA CUALITATIVA EN EL MUNICIPIO DE PUERTO SUAREZ - FASE(V) 2023- SANTA CRUZ



ZONAS Y COMUNIDADES:

2 DE MAYO, COQUERO 2, EL PARAISO, FATIMA, LAS MALVINAS, LOS ANGELES, PARADERO, SAN ANTONIO, SAN JORGE Y LAS PIEDRAS

MODALIDAD DE INTERVENCIÓN:

RENOVACION

MUNICIPIO:

PUERTO SUAREZ

PROVINCIA:

GERMAN BUSCH

DEPARTAMENTO:

SANTA CRUZ



DISEÑO ARQUITECTÓNICO:



REVISADO Y APROBADO:

FECHA:

FEBRERO/2024

SUPERFICIE NETA:

-

LAMINA:

21/22

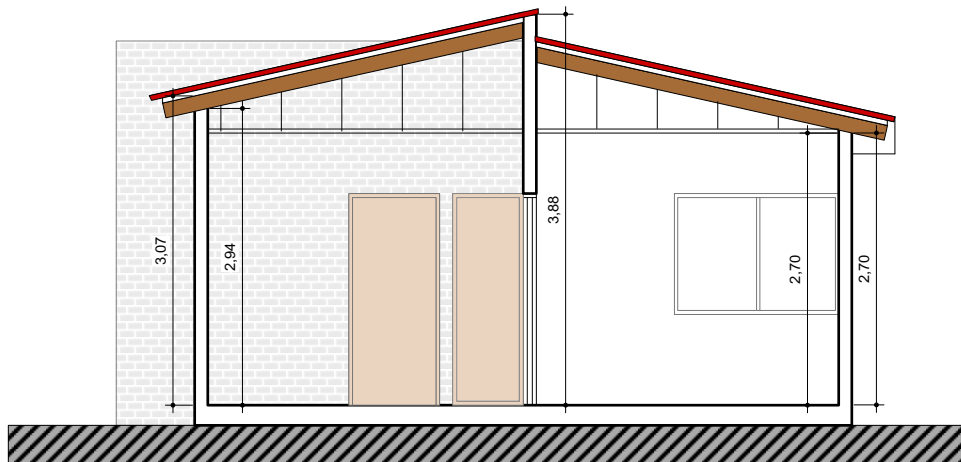

13 CORTES
Scale: 1:75

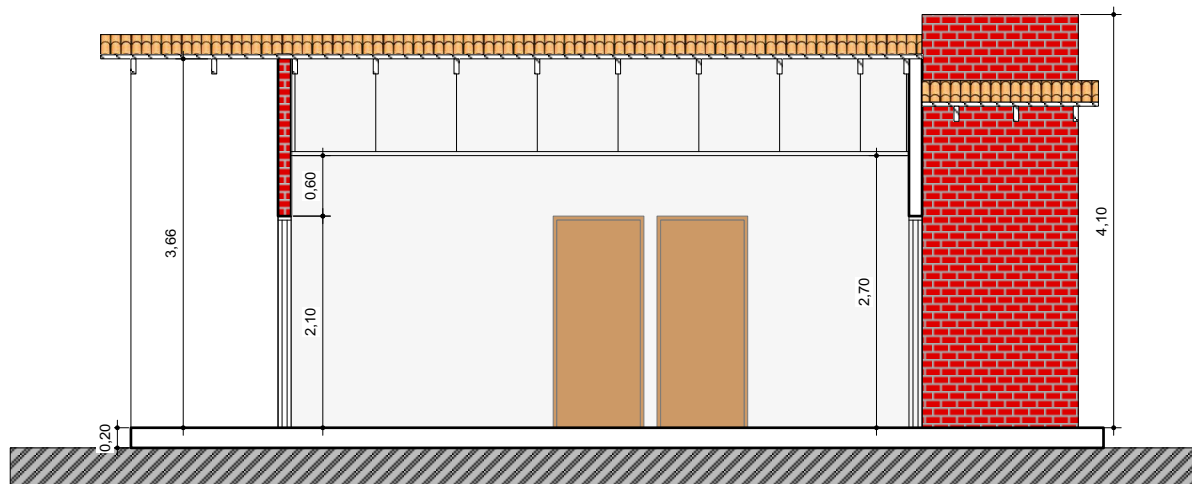

13 CORTES
Scale: 1:75

PROYECTO DE VIVIENDA CUALITATIVA

AGENCIA ESTATAL DE VIVIENDA - AEVIVIENDA SCZ

NOMBRE DEL PROYECTO:

PROYECTO DE VIVIENDA CUALITATIVA EN EL MUNICIPIO DE
PUERTO SUAREZ - FASE(V) 2023- SANTA CRUZ



ZONAS Y COMUNIDADES:

2 DE MAYO, COQUERO 2, EL PARAISO, FATIMA,
LAS MALVINAS, LOS ANGELES, PARADERO, SAN
ANTONIO, SAN JORGE Y LAS PIEDRAS

MODALIDAD DE INTERVENCIÓN:

RENOVACION

MUNICIPIO:

PUERTO SUAREZ

PROVINCIA:

GERMAN BUSCH

DEPARTAMENTO:

SANTA CRUZ

DISEÑO ARQUITECTÓNICO:

REVISADO Y APROBADO :

FECHA:

FEBRERO/2024

SUPERFICIE NETA:

52,68 m²

LAMINA:

10/22

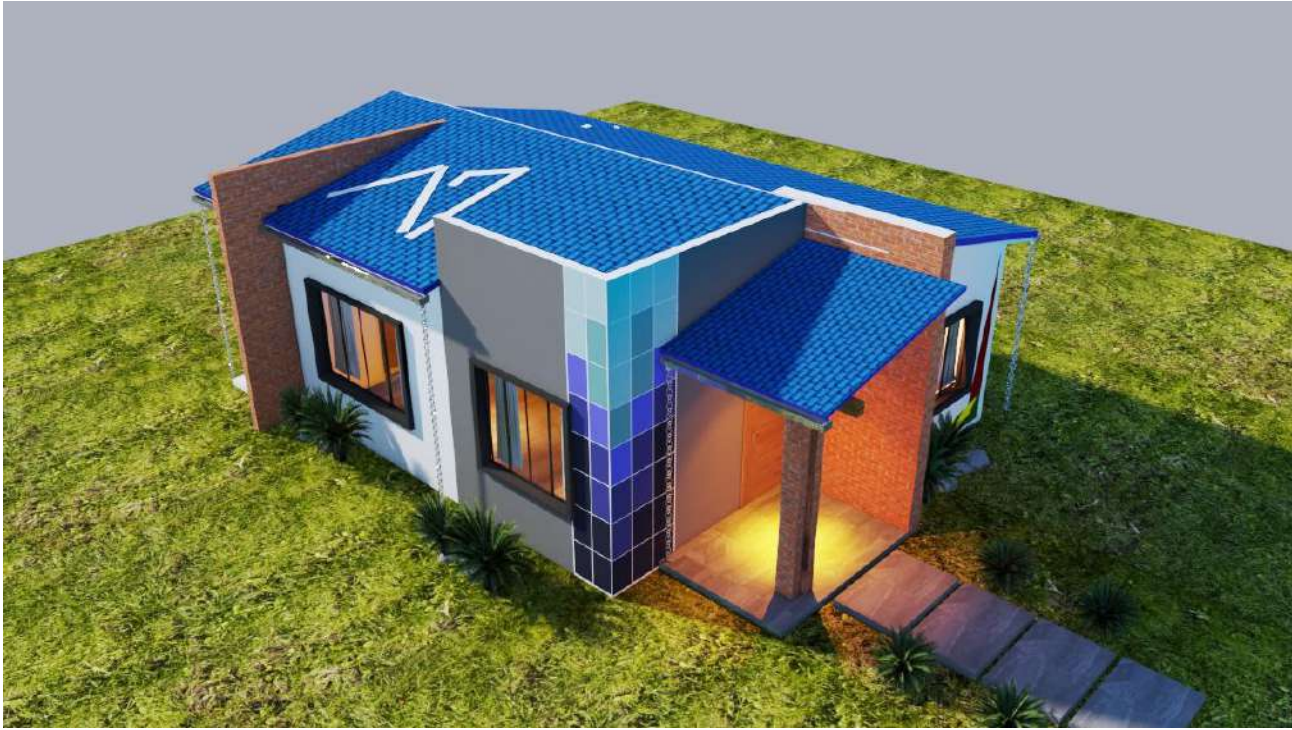

IMAGENES 3D - EXTERIORES

PROYECTO DE VIVIENDA CUALITATIVA

AGENCIA ESTATAL DE VIVIENDA - AEVIVIENDA SCZ

NOMBRE DEL PROYECTO:

PROYECTO DE VIVIENDA CUALITATIVA EN EL MUNICIPIO DE PUERTO SUAREZ - FASE(V) 2023- SANTA CRUZ



ZONAS Y COMUNIDADES:

2 DE MAYO, COQUERO 2, EL PARAISO, FATIMA, LAS MALVINAS, LOS ANGELES, PARADERO, SAN ANTONIO, SAN JORGE Y LAS PIEDRAS

MODALIDAD DE INTERVENCIÓN:

RENOVACION

MUNICIPIO:

PUERTO SUAREZ

PROVINCIA:

GERMAN BUSCH

DEPARTAMENTO:

SANTA CRUZ



DISÑO ARQUITECTÓNICO:



REVISADO Y APROBADO :

FECHA:

FEBRERO/2024

SUPERFICIE NETA:

-

LAMINA:

22/22

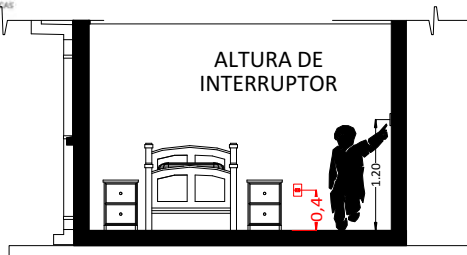

CORTE REFERENCIAL

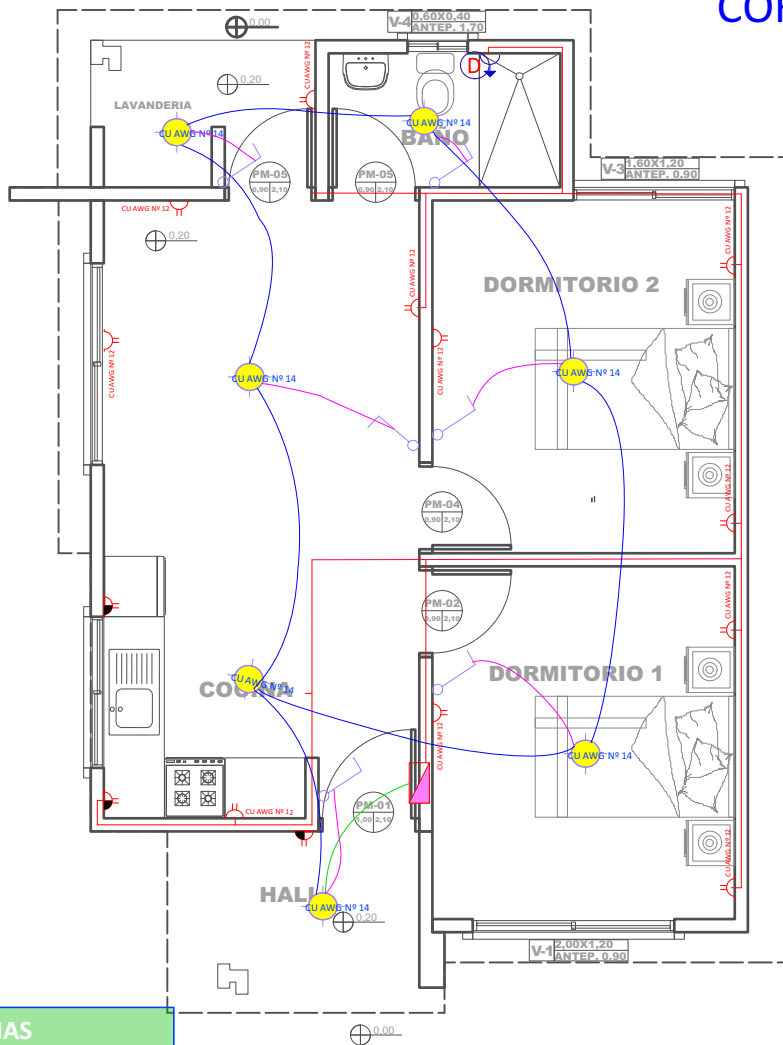

14 PLANO DE INSTALACIONES ELECTRICAS
Scale: 1:75

REFERENCIAS	
	Tablero de Distribución
	Iluminación Led
	Interruptor simple
	Tomacorriente Doble H= 0.40 m
	Tomacorriente Doble H= 1.20 m
	Térmico Ducha
	2 Alambre Aislado CU AWG N° 14
	2 Alambre Aislado CU AWG N° 12
	2 Alambre Aislado CU AWG N° 10
	CIRCUITO
	Iluminación
	Tomacorriente
	Ducha

PROYECTO DE VIVIENDA CUALITATIVA

AGENCIA ESTATAL DE VIVIENDA - AEVIVIENDA SCZ

NOMBRE DEL PROYECTO:
PROYECTO DE VIVIENDA CUALITATIVA EN EL MUNICIPIO DE PUERTO SUAREZ - FASE(V) 2023- SANTA CRUZ

ZONAS Y COMUNIDADES:
2 DE MAYO, COQUERO 2, EL PARAISO, FATIMA, LAS MALVINAS, LOS ANGELES, PARADERO, SAN ANTONIO, SAN JORGE Y LAS PIEDRAS

MODALIDAD DE INTERVENCIÓN:
RENOVACION

MUNICIPIO:
PUERTO SUAREZ

PROVINCIA:
GERMAN BUSCH

DEPARTAMENTO:
SANTA CRUZ

DISEÑO ARQUITECTÓNICO:

REVISADO Y APROBADO :

FECHA:
FEBRERO/2024

SUPERFICIE NETA:
52,68 m²

LAMINA:
11/22

REFERENCIAS	
	TAP - Tubería de Agua Potable
	LLp - Llave de Paso
	Lm - Lavamanos
	In - Inodoro
	Lp - Lavaplatos
	Du - Ducha
	Lv - Lavandería (punto p/ futura lav.)

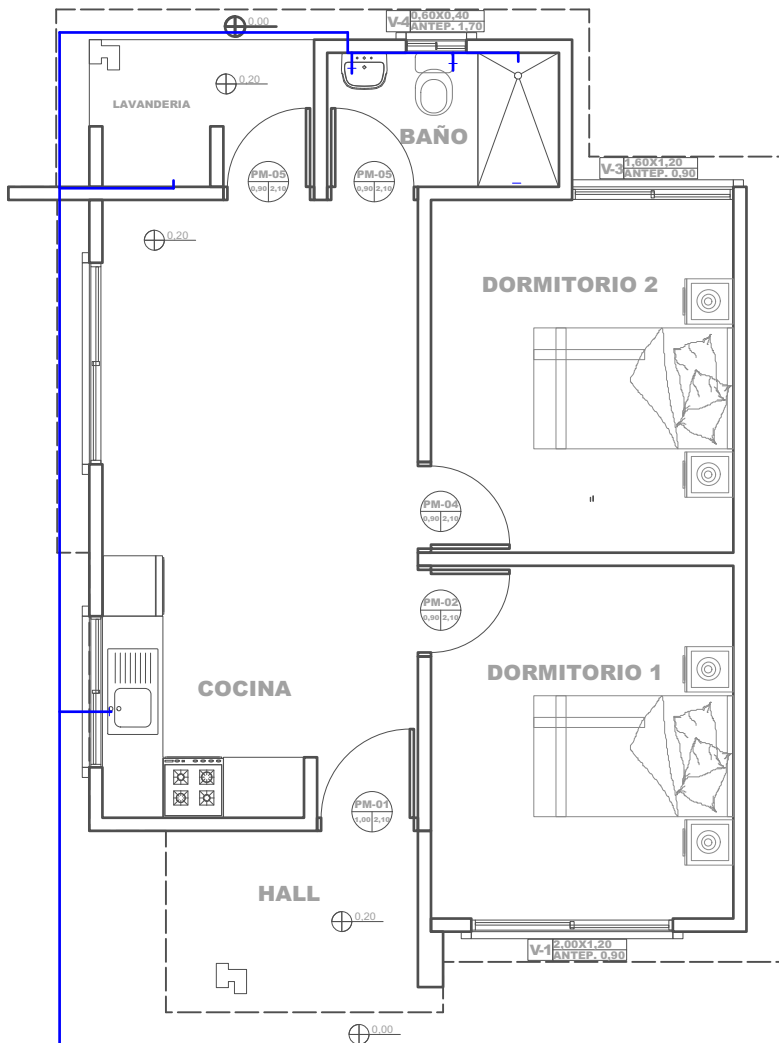

15 PLANO DE INSTALACIONES HIDRAULICAS
Scale: 1:75

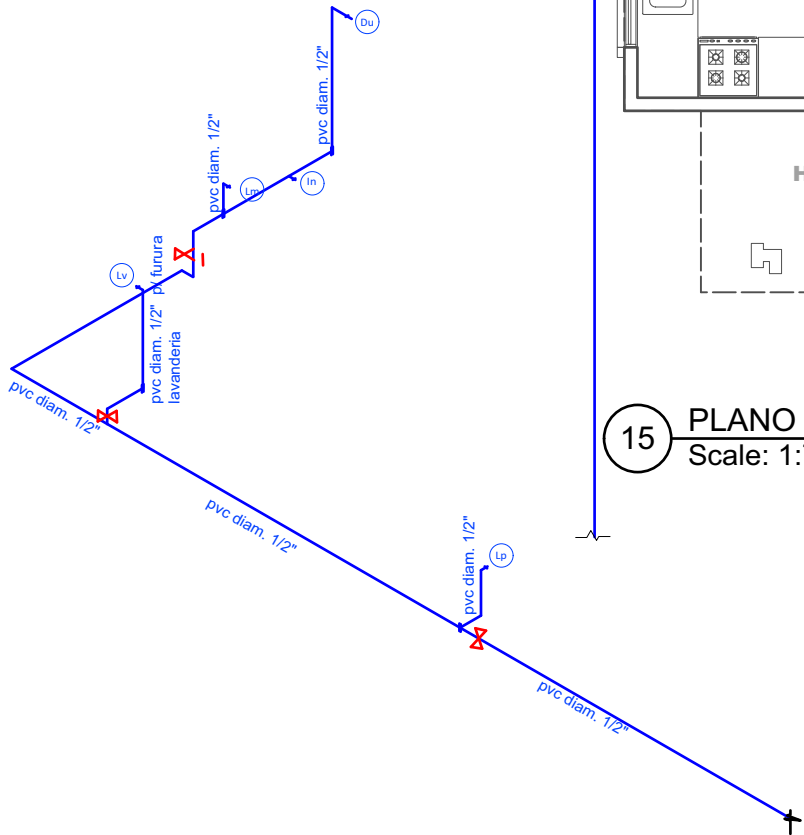

40 PLANO ESQUEMATICO ISOMETRICO - DE INSTALACION HIDRAULICA
Scale: 1:100

PROYECTO DE VIVIENDA CUALITATIVA

AGENCIA ESTATAL DE VIVIENDA - AEVIVIENDA SCZ

NOMBRE DEL PROYECTO:
PROYECTO DE VIVIENDA CUALITATIVA EN EL MUNICIPIO DE PUERTO SUAREZ - FASE(V) 2023- SANTA CRUZ

 ZONAS Y COMUNIDADES: 2 DE MAYO, COQUERO 2, EL PARAISO, FATIMA, LAS MALVINAS, LOS ANGELES, PARADERO, SAN ANTONIO, SAN JORGE Y LAS PIEDRAS	MODALIDAD DE INTERVENCIÓN: RENOVACION	MUNICIPIO: PUERTO SUAREZ
		PROVINCIA: GERMAN BUSCH
		DEPARTAMENTO: SANTA CRUZ

DISEÑO ARQUITECTÓNICO:

REVISADO Y APROBADO :

FECHA:
FEBRERO/2024

SUPERFICIE NETA:
52,68 m²

LAMINA:
12/22

