

¡Construyendo nuevos sueños!

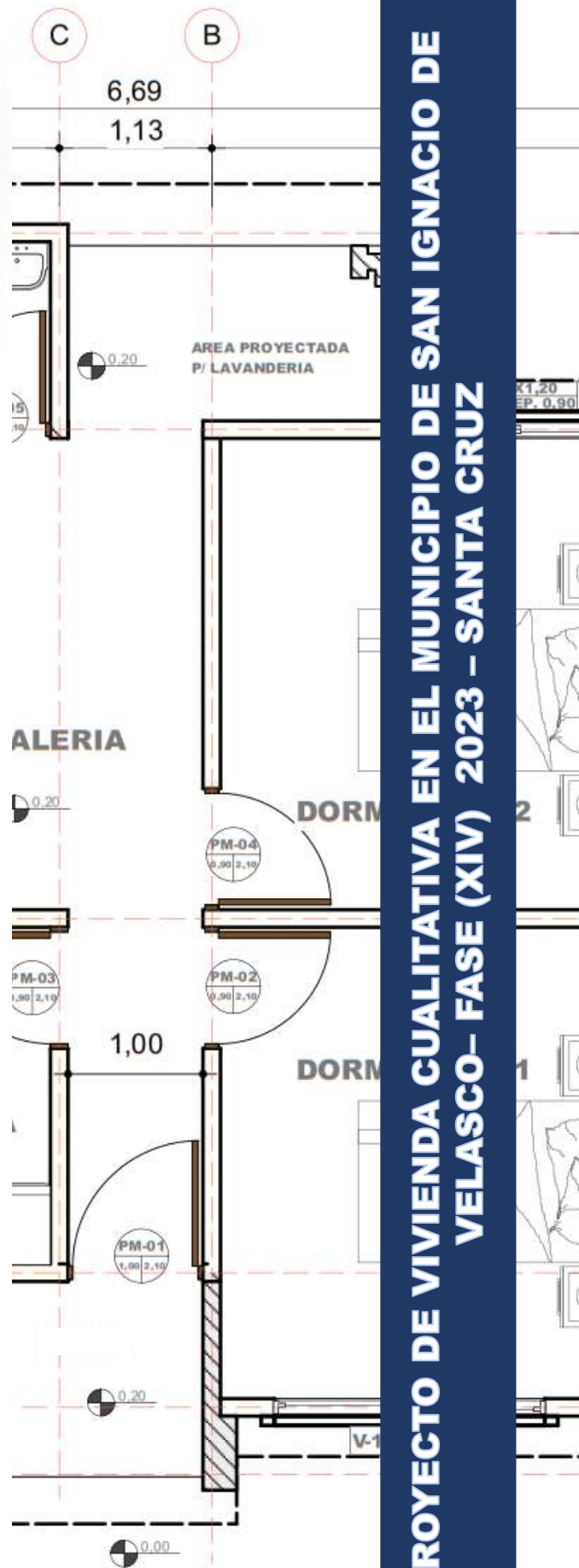

PROYECTO DE VIVIENDA CUALITATIVA EN EL MUNICIPIO DE SAN IGNACIO DE VELASCO- FASE (XIV) 2023 - SANTA CRUZ

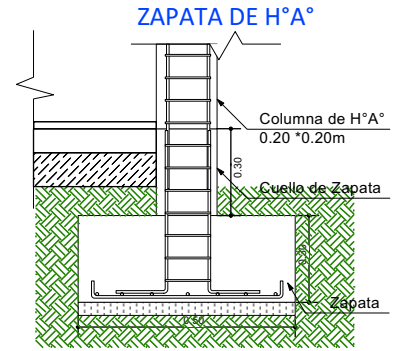

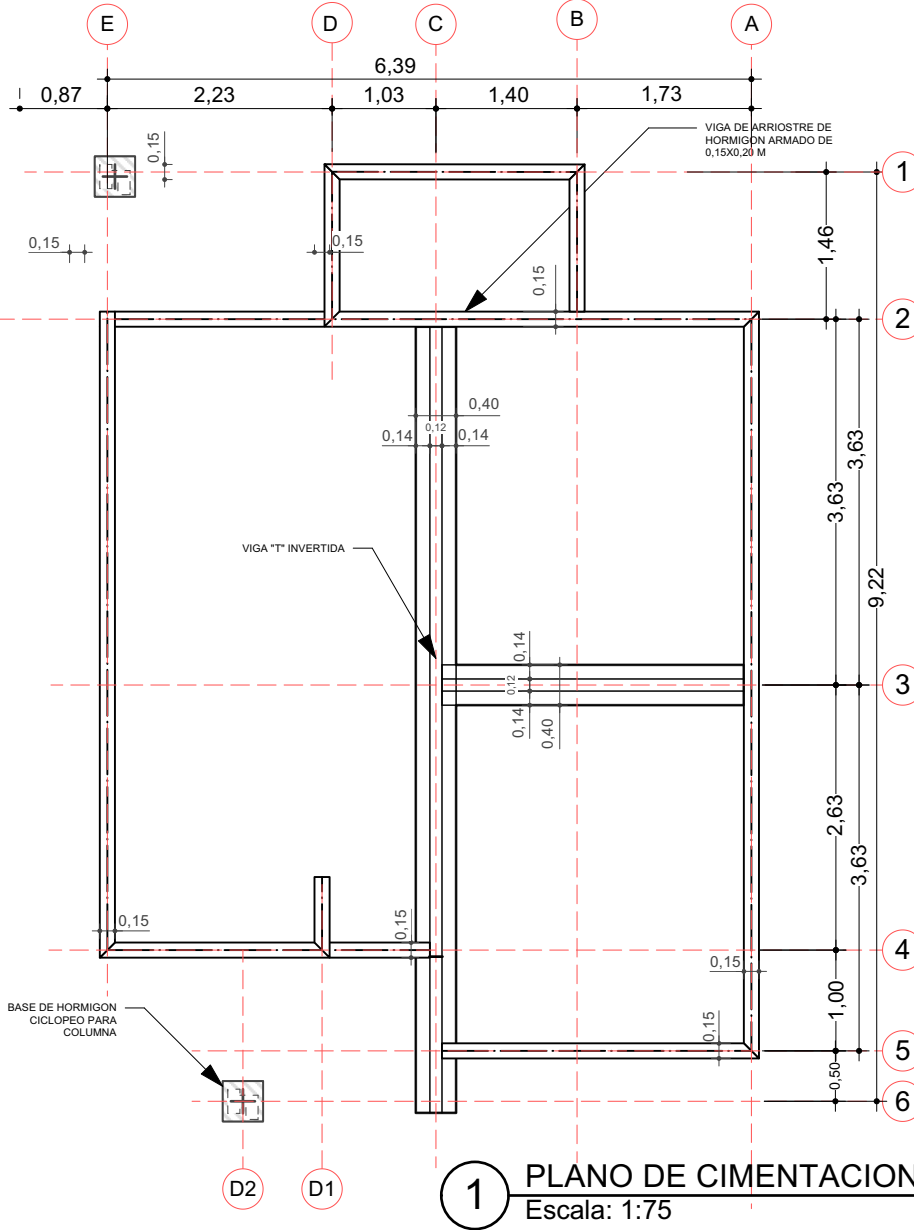

DETALLE VIGA "T" INVERTIDA

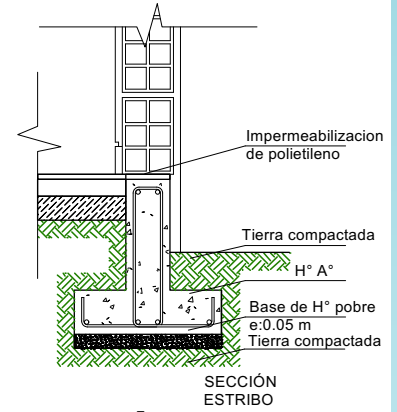

Estribo fe 6 mm
L= 1.43 m.
Cada 25 cm

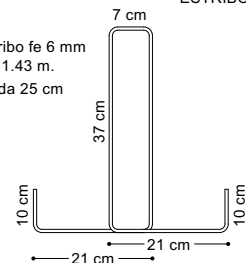

SECCION VIGA T

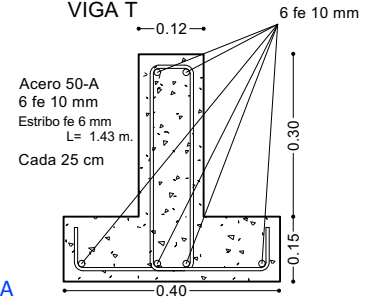

VIGA DE ARRIOSTRE DE HORMIGON ARMADO DE 0,15X0,20 M

BASE DE HORMIGON CICLOPEO PARA COLUMNA

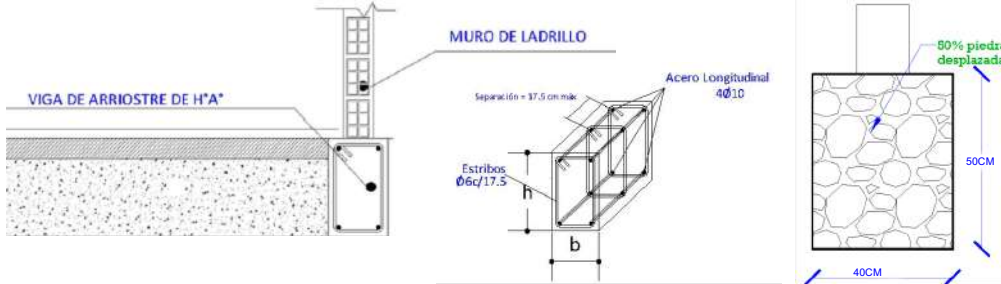

AGENCIA ESTATAL DE VIVIENDA - AEVIVIENDA SCZ

NOMBRE DEL PROYECTO:

PROYECTO DE VIVIENDA CUALITATIVA EN EL MUNICIPIO DE SAN IGNACIO DE VELASCO - FASE(XIV) 2023- SANTA CRUZ

ZONAS Y COMUNIDADES:

B/EL DIVINO NIÑO, B/EL VICITO, B/FATIMA, B/GUAPAZAL, B/NADER BAGI, B/PUEBLO NUEVO, B/RIABE, B/RODRO LINDO, B/SAN ANDRÉS, B/SAN ANTONIO, B/SAN FRANCISCO, B/SAN JOSE OBRERO, B/CHOUTIANO, B/LAS MISIONES, COMUNIDAD AGROECOLÓGICA CHIRIHOVAS, URB/EL DORADO, URB/JENECHERU Y B/LA ESPAÑOLA.

MODALIDAD DE INTERVENCIÓN:

RENOVACION

MUNICIPIO:
SAN IGNACIO DE VELASCO

PROVINCIA:

VELASCO

DEPARTAMENTO:
SANTA CRUZ

DISÑO ARQUITECTÓNICO:

REVISADO Y APROBADO :

FECHA:

NOVIEMBRE/2023

SUPERFICIE NETA:

52,68 m²

LAMINA:

1/22

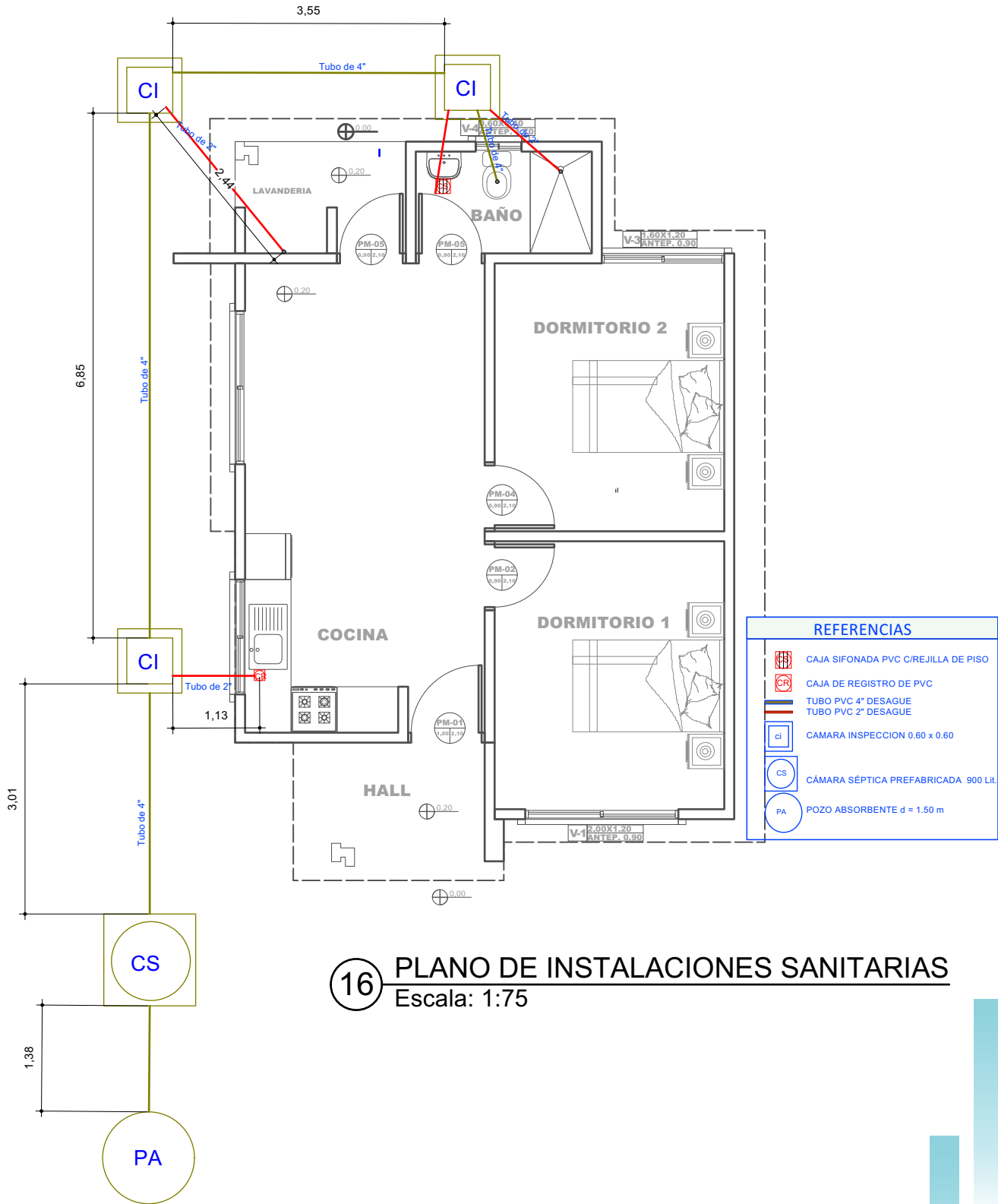

16 PLANO DE INSTALACIONES SANITARIAS
Escala: 1:75

PROYECTO DE VIVIENDA CUALITATIVA

AGENCIA ESTATAL DE VIVIENDA - AEVIVIENDA SCZ

NOMBRE DEL PROYECTO:

PROYECTO DE VIVIENDA CUALITATIVA EN EL MUNICIPIO DE SAN IGNACIO DE VELASCO - FASE(XIV) 2023- SANTA CRUZ



ZONAS Y COMUNIDADES:

B/EL DIVINO NIÑO, B/EL VICITO, B/FATIMA, B/GUAPAZAL, B/NADER BAGE, B/PUEBLO NUEVO, B/RIABE, B/RODIO LINDO, B/SAN ANDRÉS, B/SAN ANTONIO, B/SAN FRANCISCO, B/SAN JOSE OBRERO, B/CHQUITANO, B/LAS MISIONES, COMUNIDAD AGROECOLÓGICA CHIRINOVAS, URB/EL DORADO, URB/JENECHERU Y B/LA ESPAÑOLA.

MODALIDAD DE INTERVENCIÓN:

RENOVACION

MUNICIPIO:

SAN IGNACIO DE VELASCO

PROVINCIA:

VELASCO

DEPARTAMENTO:

SANTA CRUZ

DISEÑO ARQUITECTÓNICO:

REVISADO Y APROBADO :

FECHA:

NOVIEMBRE/2023

SUPERFICIE NETA:

52,68 m²

LAMINA:

13/22

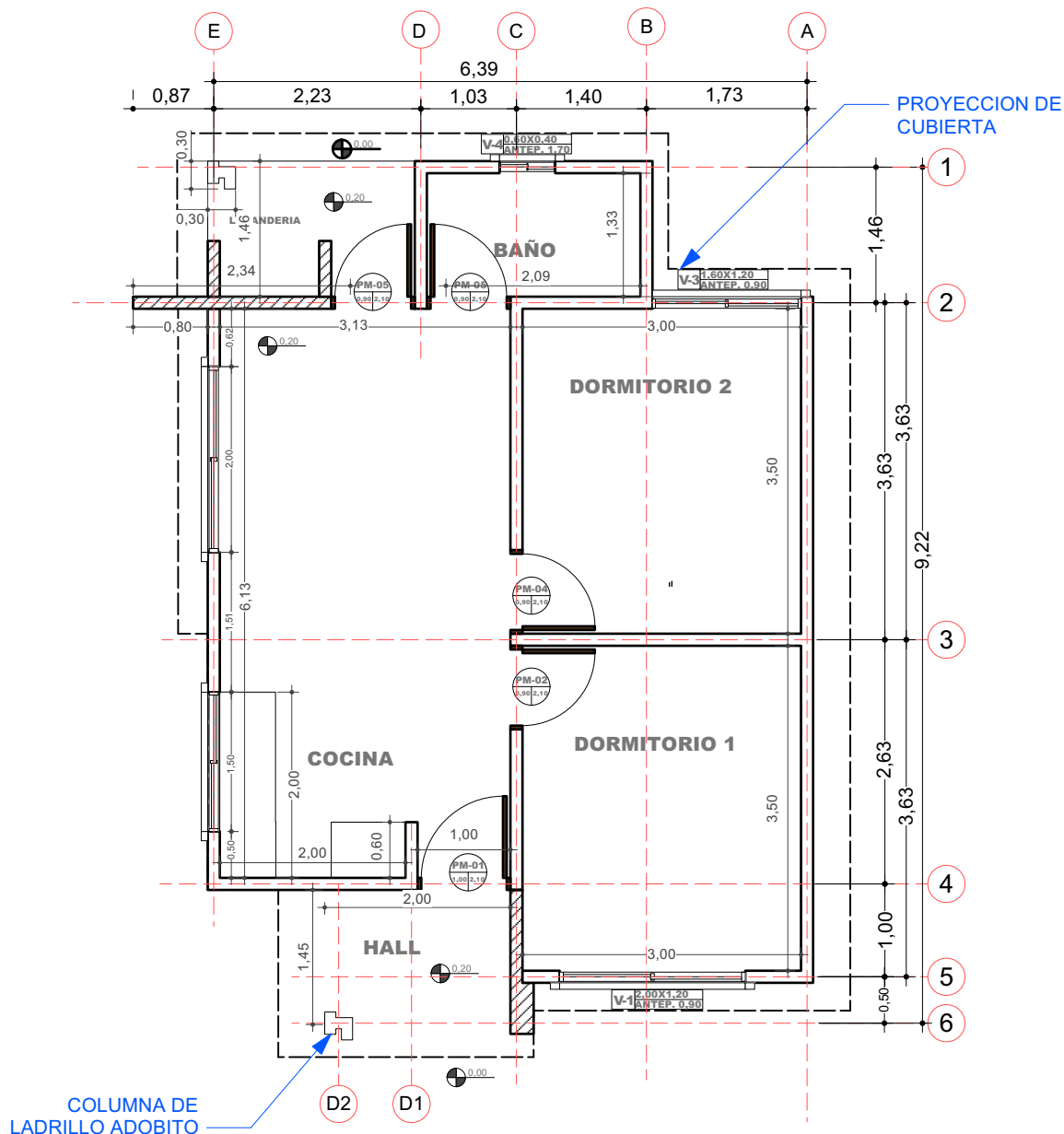

2 PLANO EN PLANTA - TECNICO
Escala: 1:75

PROYECTO DE VIVIENDA CUALITATIVA

AGENCIA ESTATAL DE VIVIENDA - AEVIVIENDA SCZ

NOMBRE DEL PROYECTO:

PROYECTO DE VIVIENDA CUALITATIVA EN EL MUNICIPIO DE SAN IGNACIO DE VELASCO - FASE(XIV) 2023- SANTA CRUZ



ZONAS Y COMUNIDADES:

B/EL DIVINO NIÑO, B/EL VICITO, B/FATIMA, B/GUAPAZAL, B/NADER BAGE, B/PUEBLO NUEVO, B/RIABE, B/RODRO UNDO, B/SAN ANDRÉS, B/SAN ANTONIO, B/SAN FRANCISCO, B/SAN JOSE OBRERO, B/CHQUITANO, B/LAS MISIONES, COMUNIDAD AGROECOLOGICA CHIRINOVAS, URB/EL DORADO, URB/JENECHERU Y B/LA ESPAÑOLA.

MODALIDAD DE INTERVENCION:

RENOVACION

MUNICIPIO:

SAN IGNACIO DE VELASCO

PROVINCIA:

VELASCO

DEPARTAMENTO:

SANTA CRUZ

DISEÑO ARQUITECTÓNICO:

REVISADO Y APROBADO:

FECHA:

NOVIEMBRE/2023

SUPERFICIE NETA:

52,68 m²

LAMINA:

2/22

LADRILLO ADOBITO

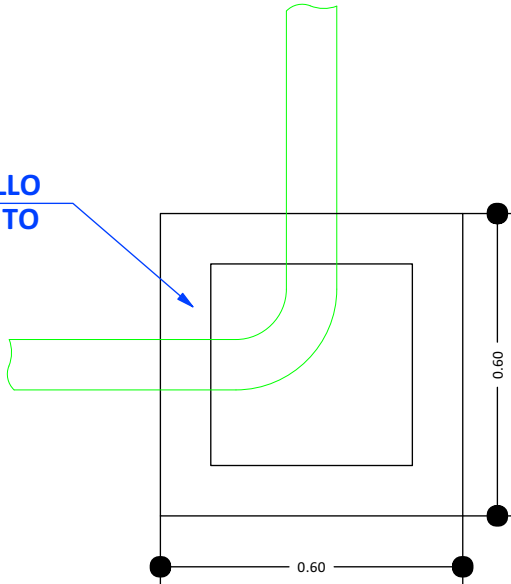

CÁMARA DE INSPECCIÓN
(0,60 x 0,60)

AGARRADERA Fe 5/16"

Fe 5/16"
c/10 cm

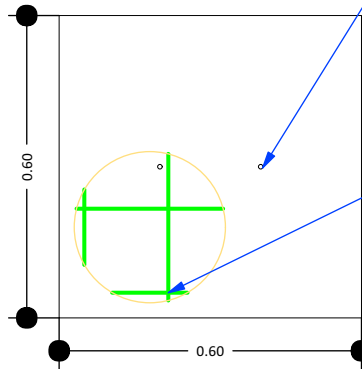

TAPA DE HªAº

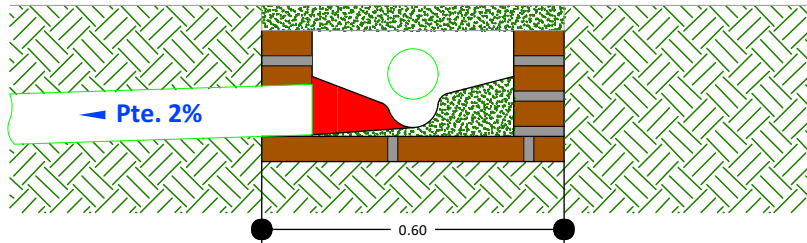

DETALLE CÁMARA DE INSPECCIÓN (0,60 x 0,60)

17 DETALLE DE LA CAMARA DE INSPECCION
Escala: 1:75

PROYECTO DE VIVIENDA CUALITATIVA

AGENCIA ESTATAL DE VIVIENDA - AEVIVIENDA SCZ

NOMBRE DEL PROYECTO:

PROYECTO DE VIVIENDA CUALITATIVA EN EL MUNICIPIO DE SAN IGNACIO DE VELASCO - FASE(XIV) 2023- SANTA CRUZ



ZONAS Y COMUNIDADES:

B/EL DIVINO NIÑO, B/EL VICITO, B/FATIMA, B/GUAPAZAL, B/NADER BAGE, B/PUEBLO NUEVO, B/RIABE, B/RODOLFO LINDO, B/SAN ANDRÉS, B/SAN ANTONIO, B/SAN FRANCISCO, B/SAN JOSE OBRERO, B/CHOQUITANO, B/LAS MISIONES, COMUNIDAD AGROECOLÓGICA CHIRIMOYAS, URB/EL DORADO, URB/JENECHERU Y B/LA ESPAÑOLA.

MODALIDAD DE INTERVENCIÓN:

RENOVACION

MUNICIPIO:

SAN IGNACIO DE VELASCO

PROVINCIA:

VELASCO

DEPARTAMENTO:

SANTA CRUZ

DISEÑO ARQUITECTÓNICO:

REVISADO Y APROBADO :

FECHA:

NOVIEMBRE/2023

SUPERFICIE NETA:

52,68 m²

LAMINA:

14/22

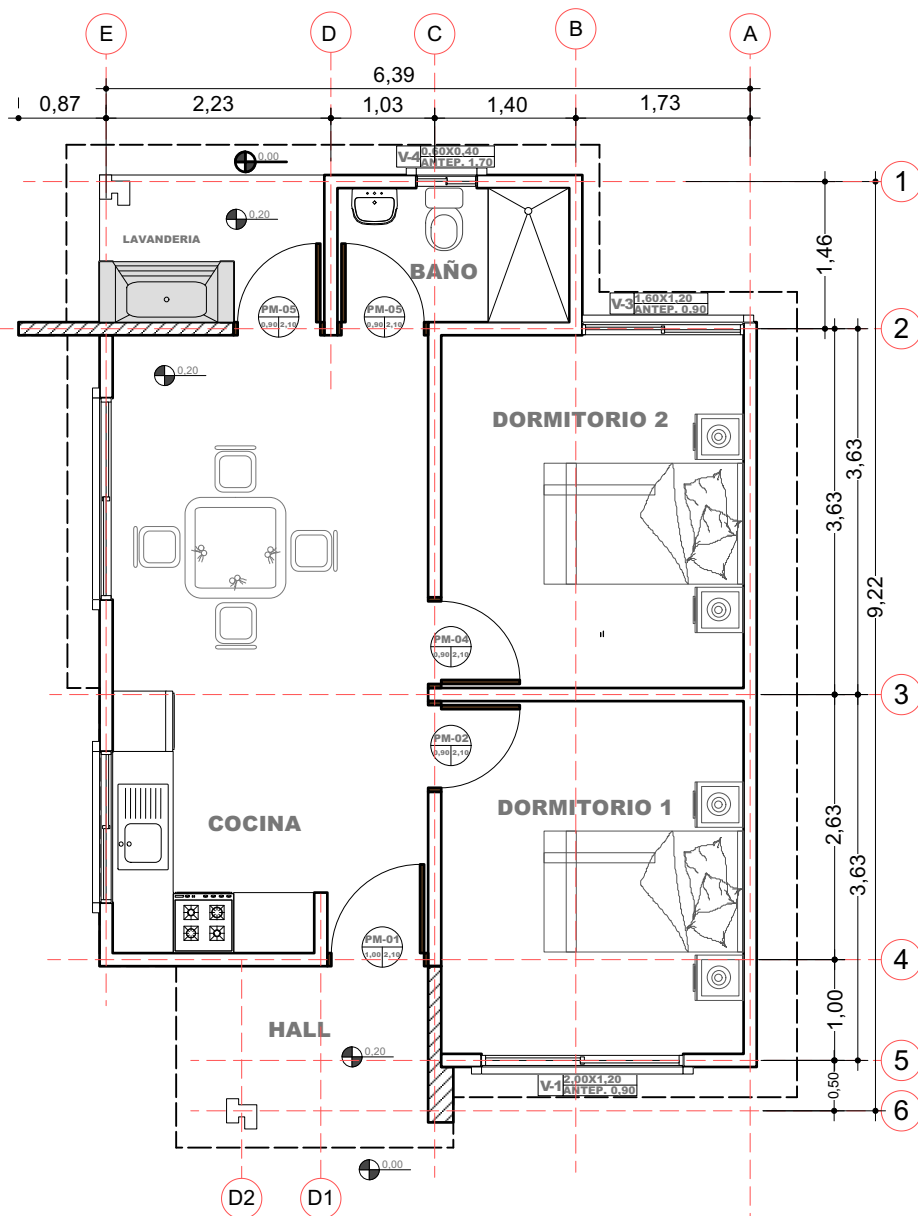

3 PLANO EN PLANTA AMOBLADO
Escala: 1:75

PROYECTO DE VIVIENDA CUALITATIVA

AGENCIA ESTATAL DE VIVIENDA - AEVIVIENDA SCZ

NOMBRE DEL PROYECTO:

PROYECTO DE VIVIENDA CUALITATIVA EN EL MUNICIPIO DE SAN IGNACIO DE VELASCO - FASE(XIV) 2023- SANTA CRUZ



ZONAS Y COMUNIDADES:

B/EL DIVINO NIÑO, B/EL VICITO, B/FATIMA, B/GUAPAZAL, B/NADER BAGE, B/PUEBLO NUEVO, B/RIABE, B/RODIO LINDO, B/SAN ANDRÉS, B/SAN ANTONIO, B/SAN FRANCISCO, B/SAN JOSE OBRERO, B/CHOUQUITANO, B/LAS MISIONES, COMUNIDAD AGROECOLÓGICA CHIRIROYAS, URB/EL DORADO, URB/JENECHERU Y B/LA ESPAÑOLA.

MODALIDAD DE INTERVENCIÓN:

RENOVACION

MUNICIPIO:

SAN IGNACIO DE VELASCO

PROVINCIA:

VELASCO

DEPARTAMENTO:

SANTA CRUZ

DISEÑO ARQUITECTÓNICO:

REVISADO Y APROBADO :

FECHA:

NOVIEMBRE/2023

SUPERFICIE NETA:

52,68 m²

LAMINA:

3/22

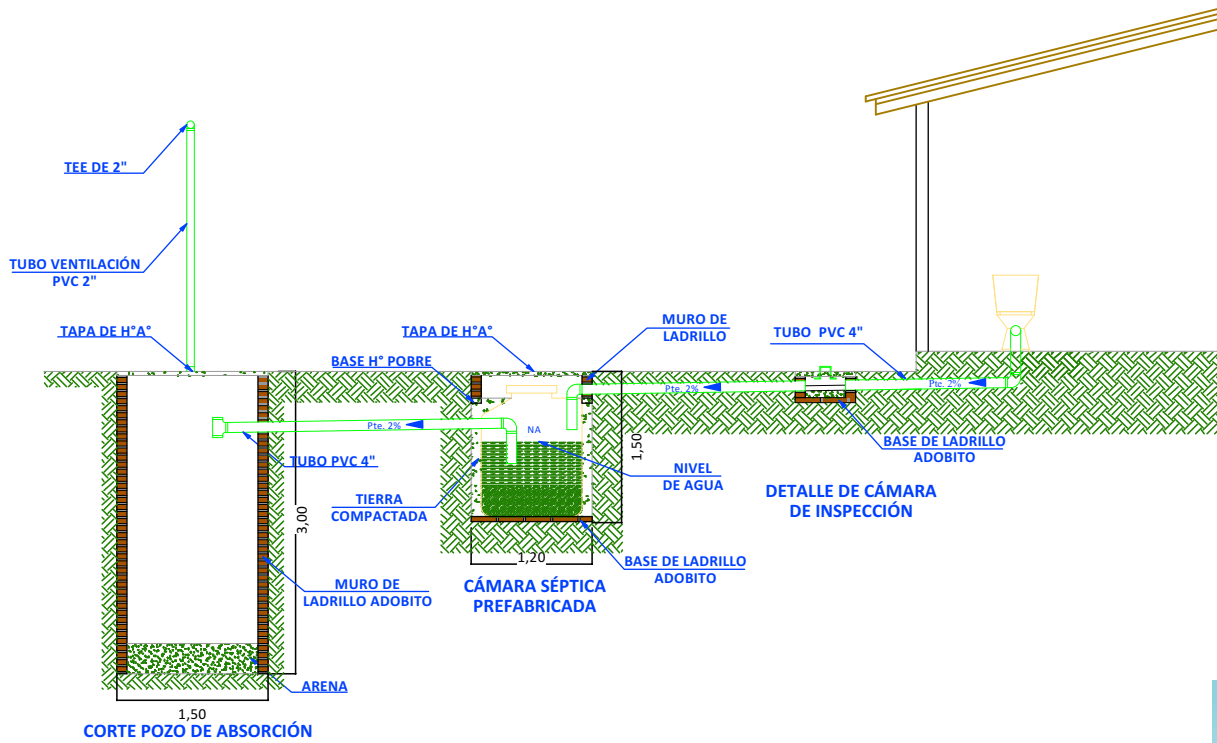
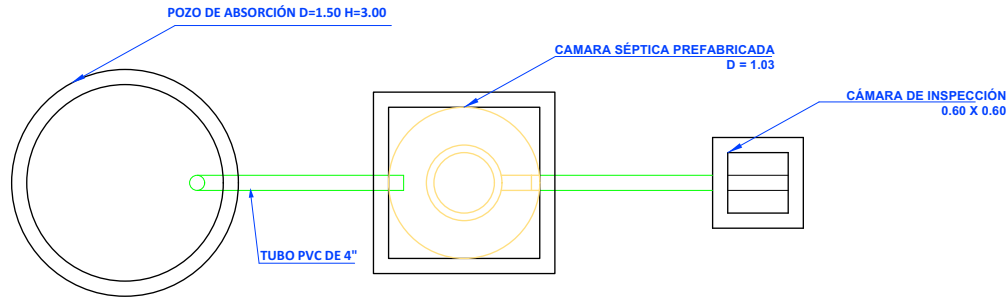
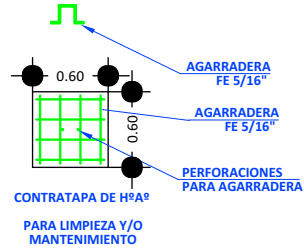
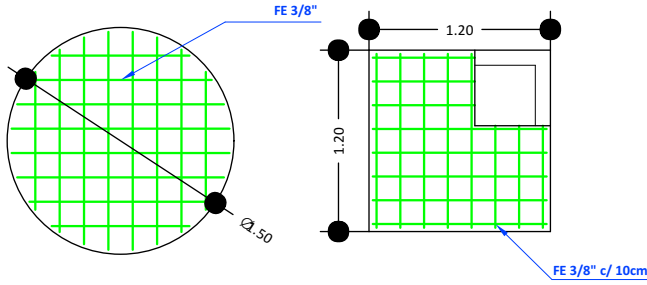

18 SISTEMA DE DESCARGA SANITARIO
Escala: 1:75

PROYECTO DE VIVIENDA CUALITATIVA

AGENCIA ESTATAL DE VIVIENDA - AEVIENDA SCZ

NOMBRE DEL PROYECTO:

PROYECTO DE VIVIENDA CUALITATIVA EN EL MUNICIPIO DE SAN IGNACIO DE VELASCO - FASE(XIV) 2023- SANTA CRUZ



ZONAS Y COMUNIDADES:

B/EL DIVINO NIÑO, B/EL VICITO, B/FATIMA, B/GUAPAZAL, B/NADER BAGE, B/PUEBLO NUEVO, B/RIABE, B/RODOLFO LINDO, B/SAN ANDRÉS, B/SAN ANTONIO, B/SAN FRANCISCO, B/SAN JOSE OBRERO, B/CHOUQUITANO, B/LAS MISIONES, COMUNIDAD AGROECOLÓGICA CHIRIMOYAS, URB/EL DORADO, URB/JENECHERU Y B/LA ESPAÑOLA.

MODALIDAD DE INTERVENCIÓN:

RENOVACION

MUNICIPIO:

SAN IGNACIO DE VELASCO

PROVINCIA:

VELASCO

DEPARTAMENTO:

SANTA CRUZ

DISEÑO ARQUITECTÓNICO:

REVISADO Y APROBADO :

FECHA:

NOVIEMBRE/2023

SUPERFICIE NETA:

52,68 m²

LAMINA:

15/22

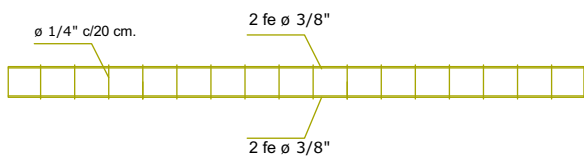
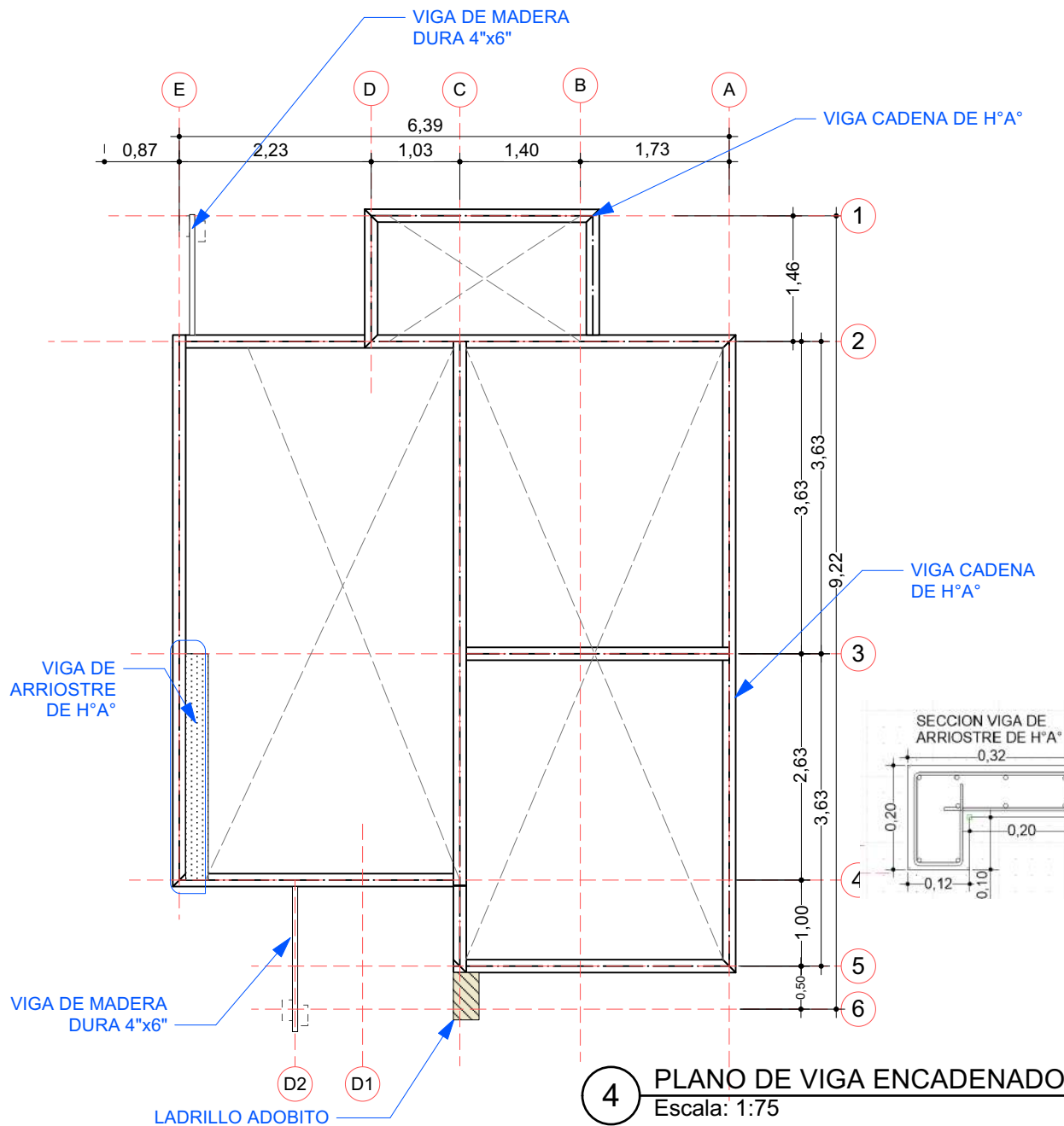

SECCION VIGA CADENA DE H°A°

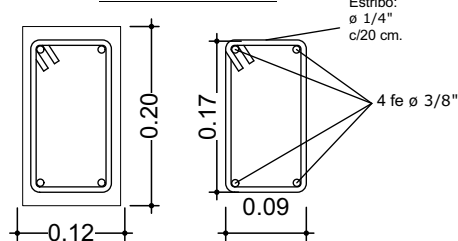

DETALLE VIGA DE H°A°

AGENCIA ESTATAL DE VIVIENDA - AEVIVIENDA SCZ

NOMBRE DEL PROYECTO:

PROYECTO DE VIVIENDA CUALITATIVA EN EL MUNICIPIO DE SAN IGNACIO DE VELASCO - FASE(XIV) 2023- SANTA CRUZ



ZONAS Y COMUNIDADES:

B/EL DIVINO NIÑO, B/EL VICITO, B/FATIMA, B/GUAPAZAL, B/NADER BAGE, B/PUEBLO NUEVO, B/RIBABE, B/RODRO LINDO, B/SAN ANDRÉS, B/SAN ANTONIO, B/SAN FRANCISCO, B/SAN JOSE OBRERO, B/CHQUITANO, B/LAS MISIONES, COMUNIDAD AGROECOLÓGICA CHIRINOVAS, URB/EL DORADO, URB/JENECHERU Y B/LA ESPAÑOLA.

MODALIDAD DE INTERVENCIÓN:

RENOVACION

MUNICIPIO:

SAN IGNACIO DE VELASCO

PROVINCIA:

VELASCO

DEPARTAMENTO:

SANTA CRUZ

DISEÑO ARQUITECTÓNICO:

REVISADO Y APROBADO:

FECHA:

NOVIEMBRE/2023

SUPERFICIE NETA:

52,68 m²

LAMINA:

4/22

**VENTANAS DE ALUMINIO
LINEA 20 C/ VIDRIO 4 mm**

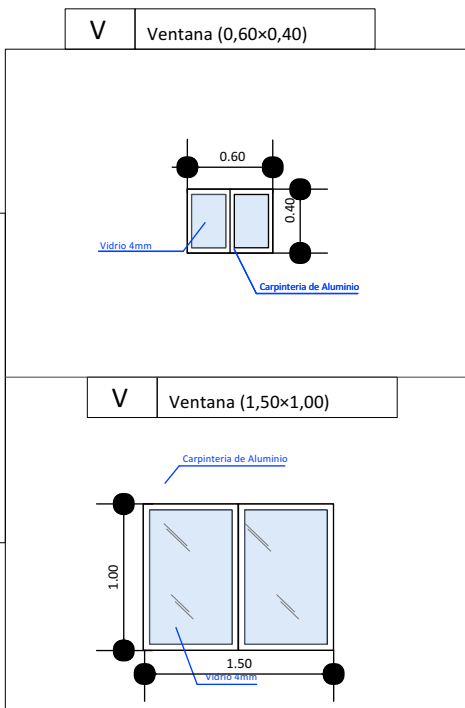
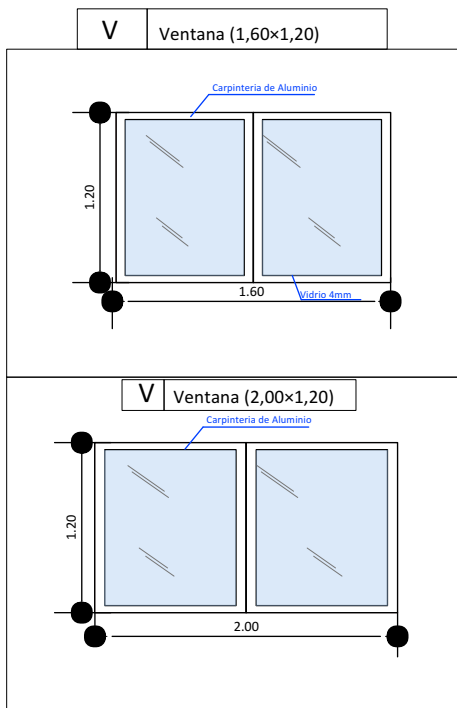

DETALLE DE PUERTAS TABLERO MADERA SEMIDURA ESTILO MINIMALISTA

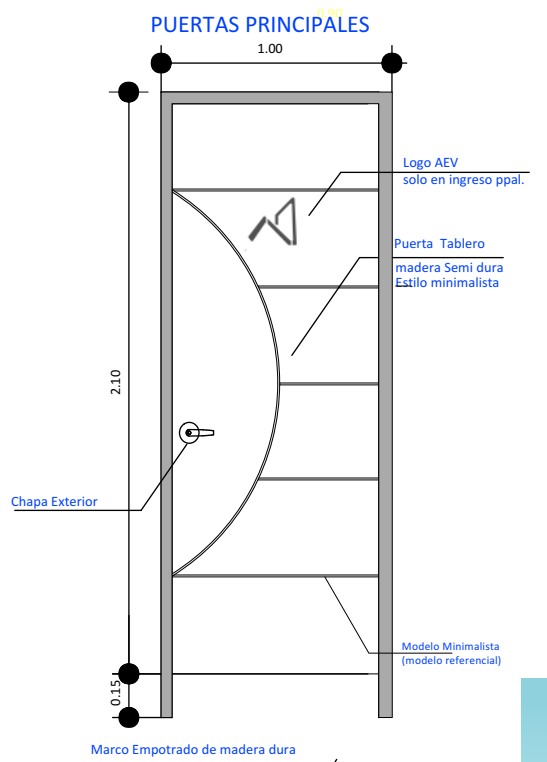
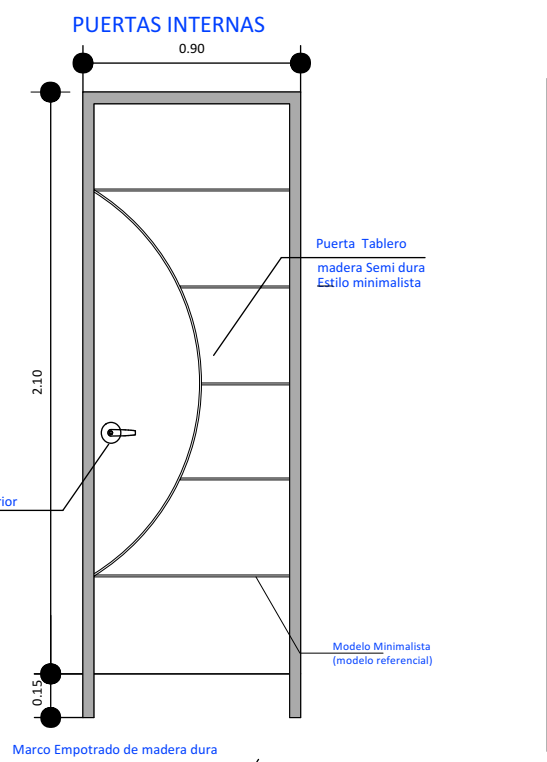

PROYECTO DE VIVIENDA CUALITATIVA

AGENCIA ESTATAL DE VIVIENDA - AEVIVIENDA SCZ

NOMBRE DEL PROYECTO:
PROYECTO DE VIVIENDA CUALITATIVA EN EL MUNICIPIO DE SAN IGNACIO DE VELASCO - FASE(XIV) 2023- SANTA CRUZ



ZONAS Y COMUNIDADES:
B/EL DIVINO NIÑO, B/EL VICITO, B/FATIMA, B/GUAPAZAL, B/NADER BAGE, B/PUEBLO NUEVO, B/RIABE, B/RODRO UNDO, B/SAN ANDRES, B/SAN ANTONIO, B/SAN FRANCISCO, B/SAN JOSE OBRERO, B/CHOUQUITANO, B/LAS MISIONES, COMUNIDAD AGROECOLOGICA CHIRIMOYAS, URB/EL DORADO, URB/JENECHERU Y B/LA ESPAÑOLA.

MODALIDAD DE INTERVENCIÓN:
RENOVACION

MUNICIPIO:
SAN IGNACIO DE VELASCO
PROVINCIA:
VELASCO
DEPARTAMENTO:
SANTA CRUZ

DISEÑO ARQUITECTÓNICO: _____

REVISADO Y APROBADO: _____

FECHA:
NOVIEMBRE/2023

SUPERFICIE NETA:
52,68 m²

LAMINA:
16/22

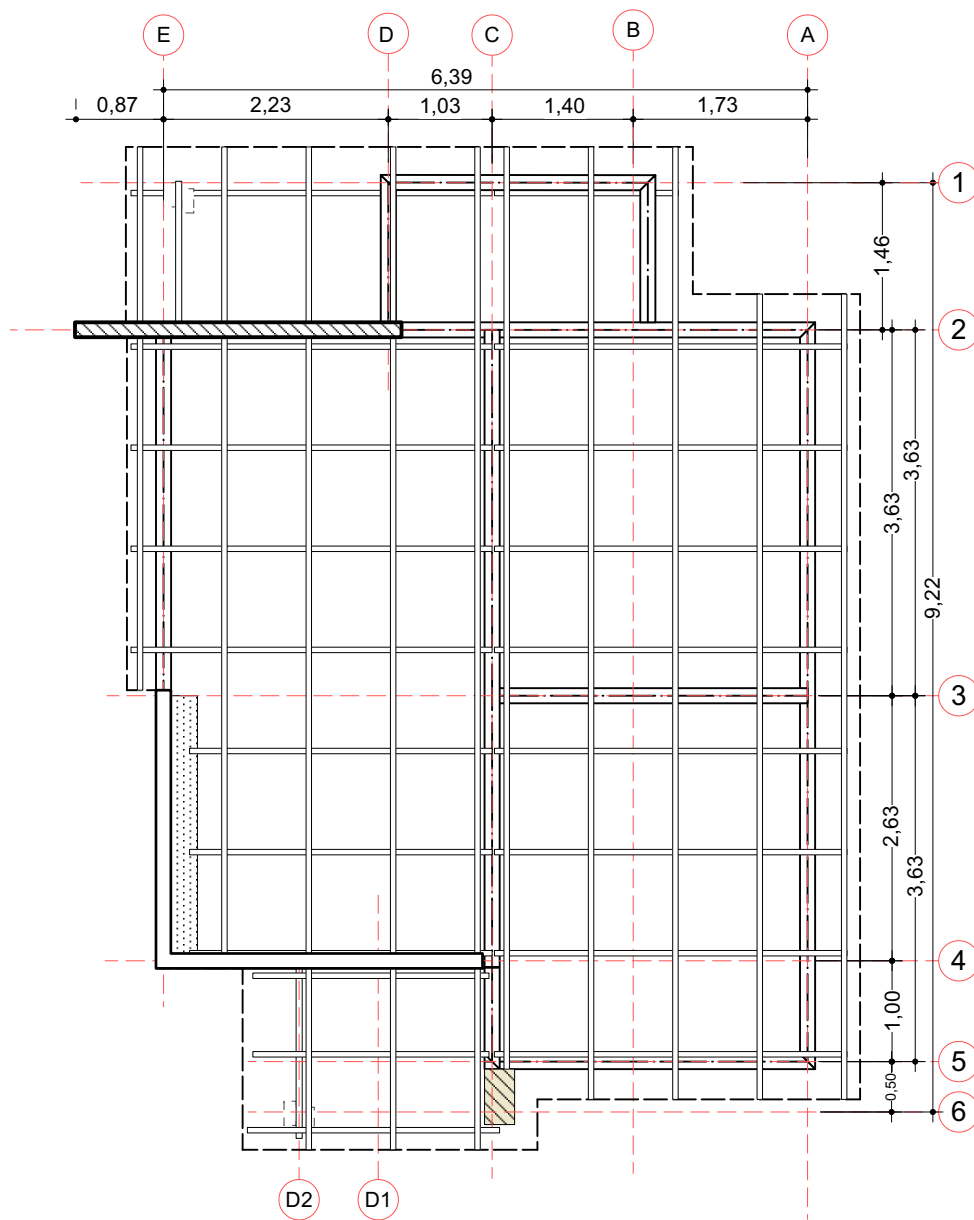

5 PLANO EN PLANTA AMOBLADO
Escala: 1:75

PROYECTO DE VIVIENDA CUALITATIVA

AGENCIA ESTATAL DE VIVIENDA - AEVIVIENDA SCZ

NOMBRE DEL PROYECTO:

PROYECTO DE VIVIENDA CUALITATIVA EN EL MUNICIPIO DE SAN IGNACIO DE VELASCO - FASE(XIV) 2023- SANTA CRUZ



ZONAS Y COMUNIDADES:

B/EL DIVINO NIÑO, B/EL VICITO, B/FATIMA, B/GUAPAZAL, B/NADER BAGE, B/PUEBLO NUEVO, B/RIABE, B/RODRO LINDO, B/SAN ANDRÉS, B/SAN ANTONIO, B/SAN FRANCISCO, B/SAN JOSE OBRERO, B/CHOUQUITANO, B/LAS MISIONES, COMUNIDAD AGROECOLÓGICA CHIRIMOYAS, URB/EL DORADO, URB/JENECHERU Y B/LA ESPAÑOLA.

MODALIDAD DE INTERVENCIÓN:

RENOVACION

MUNICIPIO:

SAN IGNACIO DE VELASCO

PROVINCIA:

VELASCO

DEPARTAMENTO:

SANTA CRUZ

DISEÑO ARQUITECTÓNICO:

REVISADO Y APROBADO :

FECHA:

NOVIEMBRE/2023

SUPERFICIE NETA:

52,68 m²

LAMINA:

5 / 22

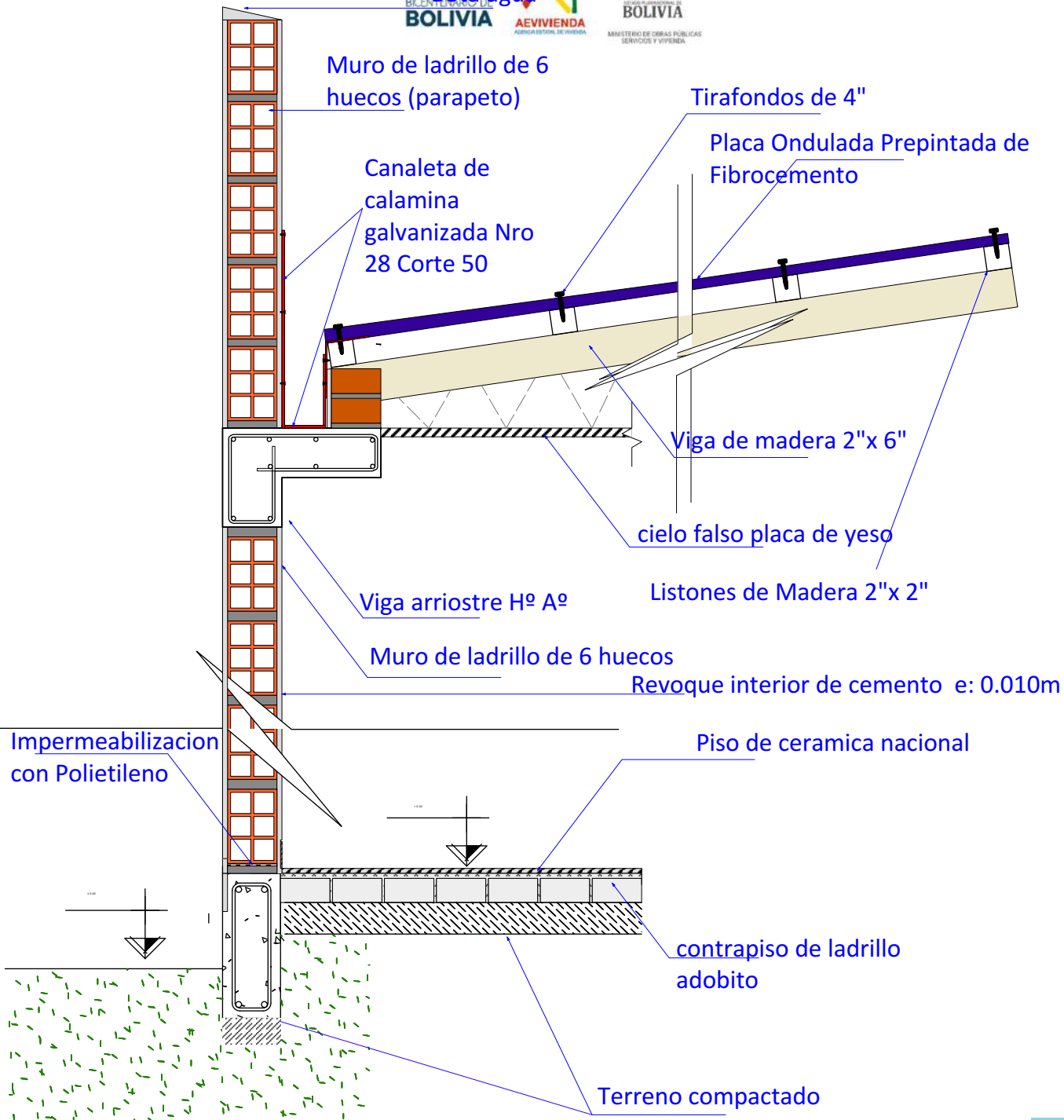

44 DETALLE DE CORTE
Escala: 1:12

PROYECTO DE VIVIENDA CUALITATIVA

AGENCIA ESTATAL DE VIVIENDA - AUVIENDA SCZ

NOMBRE DEL PROYECTO:
PROYECTO DE VIVIENDA CUALITATIVA EN EL MUNICIPIO DE SAN IGNACIO DE VELASCO - FASE(XIV) 2023- SANTA CRUZ

<p>ZONAS Y COMUNIDADES:</p> <p>B/EL DIVINO NIÑO, B/EL VICITO, B/FATIMA, B/GUARAPAZAL, B/NADER, B/AGE, B/PUEBLO NUEVO, B/RIABE, B/RODRO LINDO, B/SAN ANDRÉS, B/SAN ANTONIO, B/SAN FRANCISCO, B/SAN JOSE OBRERO, B/CHOUTIANO, B/LAS MISIONES, COMUNIDAD AGROECOLÓGICA CHIRIMOYAS, URB/EL DORADO, URB/JENECHERU Y B/LA ESPAÑOLA.</p>	<p>MODALIDAD DE INTERVENCIÓN:</p> <p>RENOVACION</p>	<p>MUNICIPIO:</p> <p>SAN IGNACIO DE VELASCO</p> <p>PROVINCIA:</p> <p>VELASCO</p> <p>DEPARTAMENTO:</p> <p>SANTA CRUZ</p>
---	---	---

<p>DISEÑO ARQUITECTÓNICO:</p>	<p>REVISADO Y APROBADO :</p>
-------------------------------	------------------------------

<p>FECHA:</p> <p>NOVIEMBRE/2023</p>
<p>SUPERFICIE NETA:</p> <p>52,68 m²</p>
<p>LAMINA:</p> <p>17/22</p>

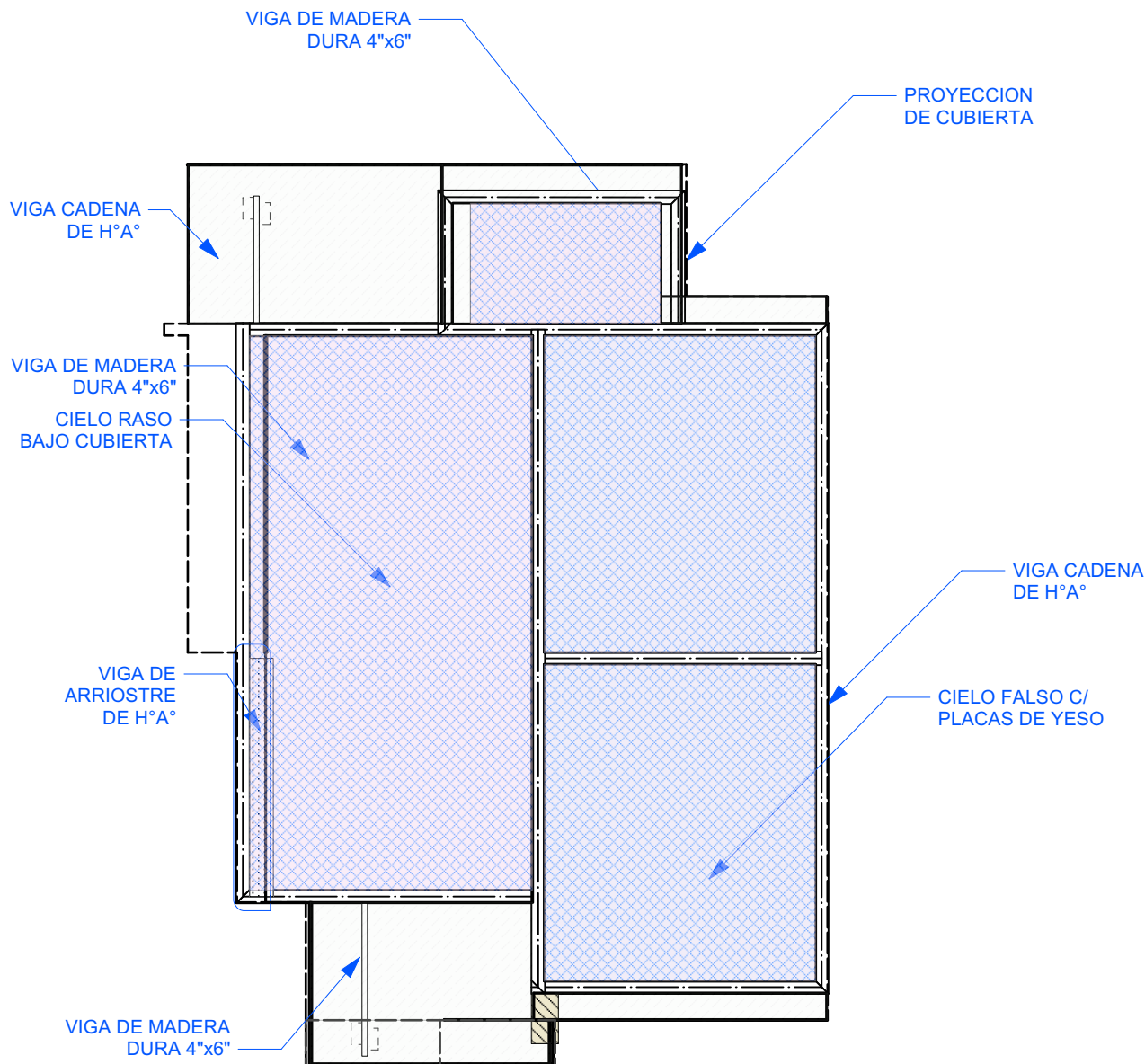

6 PLANO - DISTRIBUCION DE CIELO FALSO Y CIELO RASO
Escala: 1:75

PROYECTO DE VIVIENDA CUALITATIVA

AGENCIA ESTATAL DE VIVIENDA - AEVIVIENDA SCZ

NOMBRE DEL PROYECTO:

PROYECTO DE VIVIENDA CUALITATIVA EN EL MUNICIPIO DE SAN IGNACIO DE VELASCO - FASE(XIV) 2023- SANTA CRUZ



ZONAS Y COMUNIDADES:

B/EL DIVINO NIÑO, B/EL VICITO, B/FATIMA, B/GUAPAZAL, B/NADER BAGE, B/PUEBLO NUEVO, B/RIABE, B/RODOLFO LINDO, B/SAN ANDRÉS, B/SAN ANTONIO, B/SAN FRANCISCO, B/SAN JOSE OBRERO, B/CHOUQUITANO, B/LAS MISIONES, COMUNIDAD AGROECOLÓGICA CHIRIMOYAS, URB/EL DORADO, URB/JENECHERU Y B/LA ESPAÑOLA.

MODALIDAD DE INTERVENCIÓN:

RENOVACION

MUNICIPIO:

SAN IGNACIO DE VELASCO

PROVINCIA:

VELASCO

DEPARTAMENTO:

SANTA CRUZ

DISEÑO ARQUITECTÓNICO:

REVISADO Y APROBADO :

FECHA:

NOVIEMBRE/2023

SUPERFICIE NETA:

52,68 m²

LAMINA:

6/22



IMAGENES 3D - EXTERIORES

PROYECTO DE VIVIENDA CUALITATIVA

AGENCIA ESTATAL DE VIVIENDA - AEVIVIENDA SCZ

NOMBRE DEL PROYECTO:

PROYECTO DE VIVIENDA CUALITATIVA EN EL MUNICIPIO DE SAN IGNACIO DE VELASCO - FASE(XIV) 2023- SANTA CRUZ



ZONAS Y COMUNIDADES:

B/EL DIVINO NIÑO, B/EL VICITO, B/FATIMA, B/GUAPAZAL, B/NADER BAGE, B/PUEBLO NUEVO, B/RIABE, B/RODRO LINDO, B/SAN ANDRÉS, B/SAN ANTONIO, B/SAN FRANCISCO, B/SAN JOSE OBRERO, B/CHOQUITANO, B/LAS MISIONES, COMUNIDAD AGROECOLÓGICA CHIRIMOYAS, URB/EL DORADO, URB/JENECHERU Y B/LA ESPAÑOLA.

MODALIDAD DE INTERVENCIÓN:

RENOVACION

MUNICIPIO:

SAN IGNACIO DE VELASCO

PROVINCIA:

VELASCO

DEPARTAMENTO:

SANTA CRUZ

DISEÑO ARQUITECTÓNICO:

REVISADO Y APROBADO :

FECHA:

NOVIEMBRE/2023

SUPERFICIE NETA:

52,68 m²

LAMINA:

18/22

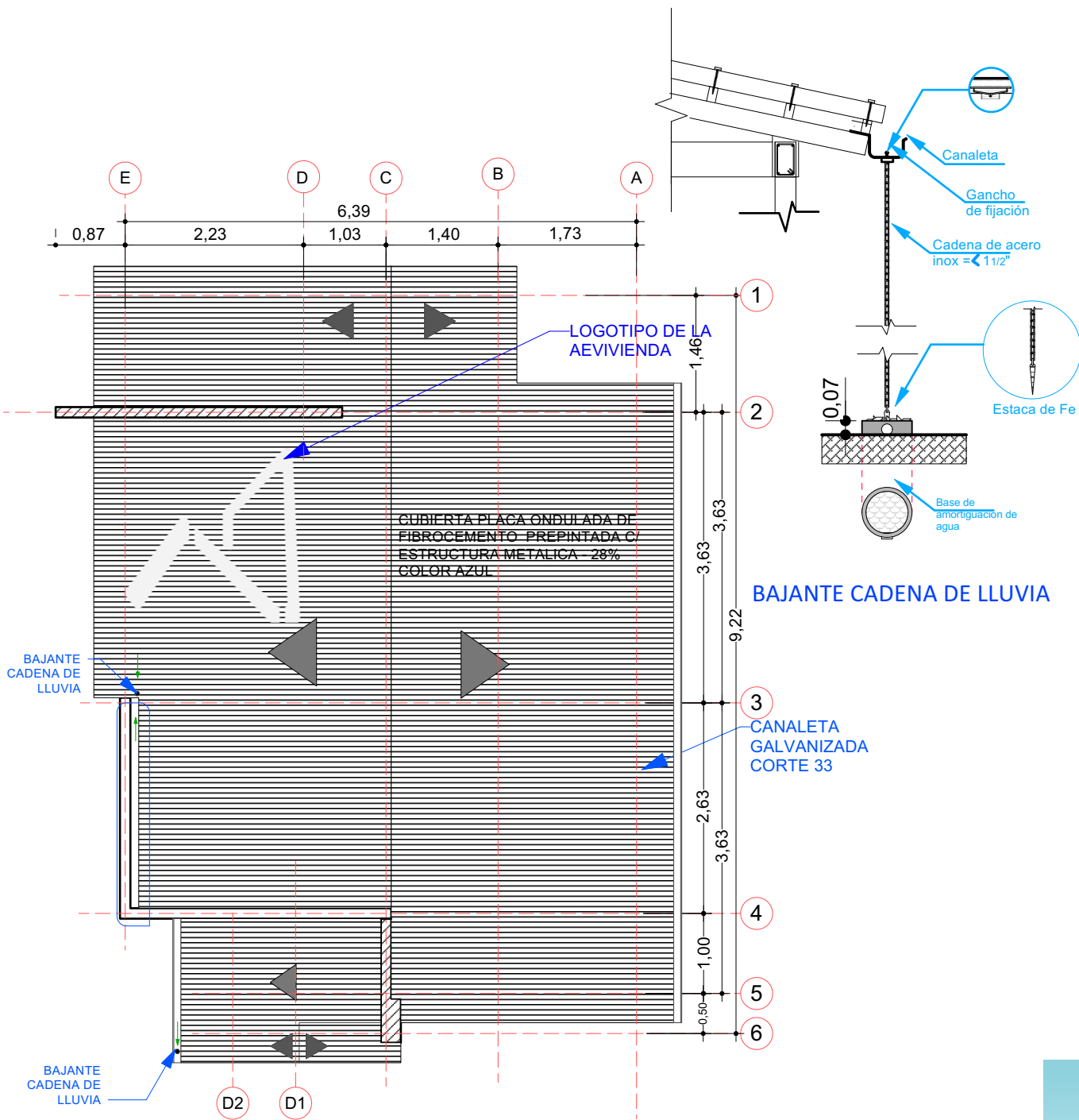

7 PLANO DE CUBIERTA
Escala: 1:75

PROYECTO DE VIVIENDA CUALITATIVA

AGENCIA ESTATAL DE VIVIENDA - AEVIENDA SCZ

NOMBRE DEL PROYECTO:
PROYECTO DE VIVIENDA CUALITATIVA EN EL MUNICIPIO DE SAN IGNACIO DE VELASCO - FASE(XIV) 2023- SANTA CRUZ

<p>ZONAS Y COMUNIDADES:</p> <p>B/EL DIVINO NIÑO, B/EL VICITO, B/FATIMA, B/GUAPAZAL, B/NADER, B/AGE, B/PUEBLO NUEVO, B/RIABE, B/RODOLFO LINDO, B/SAN ANDRÉS, B/SAN ANTONIO, B/SAN FRANCISCO, B/SAN JOSE OBRERO, B/CHOUQUITANO, B/LAS MISIONES, COMUNIDAD AGROECOLÓGICA CHIRIMOYAS, URB/EL DORADO, URB/JENECHERU Y B/LA ESPAÑOLA.</p>	<p>MODALIDAD DE INTERVENCIÓN:</p> <p>RENOVACION</p>	<p>MUNICIPIO:</p> <p>SAN IGNACIO DE VELASCO</p> <p>PROVINCIA:</p> <p>VELASCO</p> <p>DEPARTAMENTO:</p> <p>SANTA CRUZ</p>
---	---	---

DISEÑO ARQUITECTÓNICO:

REVISADO Y APROBADO:

FECHA:
NOVIEMBRE/2023

SUPERFICIE NETA:
52,68 m²

LAMINA:
7/22



PROYECTO DE VIVIENDA CUALITATIVA

IMAGENES 3D - EXTERIORES

AGENCIA ESTATAL DE VIVIENDA - AEVIVIENDA SCZ

NOMBRE DEL PROYECTO:

PROYECTO DE VIVIENDA CUALITATIVA EN EL MUNICIPIO DE SAN IGNACIO DE VELASCO - FASE(XIV) 2023- SANTA CRUZ



ZONAS Y COMUNIDADES:

B/EL DIVINO NIÑO, B/EL VICITO, B/FATIMA, B/GUAPAZAL, B/NADER BAGE, B/PUEBLO NUEVO, B/RIABE, B/RODRO LINDO, B/SAN ANDRÉS, B/SAN ANTONIO, B/SAN FRANCISCO, B/SAN JOSE OBRERO, B/CHOUQUITANO, B/LAS MISIONES, COMUNIDAD AGROECOLÓGICA CHIRIMOYAS, URB/EL DORADO, URB/JENECHERU Y B/LA ESPAÑOLA.

MODALIDAD DE INTERVENCIÓN:

RENOVACION

MUNICIPIO:

SAN IGNACIO DE VELASCO

PROVINCIA:

VELASCO

DEPARTAMENTO:

SANTA CRUZ

DISEÑO ARQUITECTÓNICO:

REVISADO Y APROBADO :

FECHA:

NOVIEMBRE/2023

SUPERFICIE NETA:

52,68 m²

LAMINA:

19/22

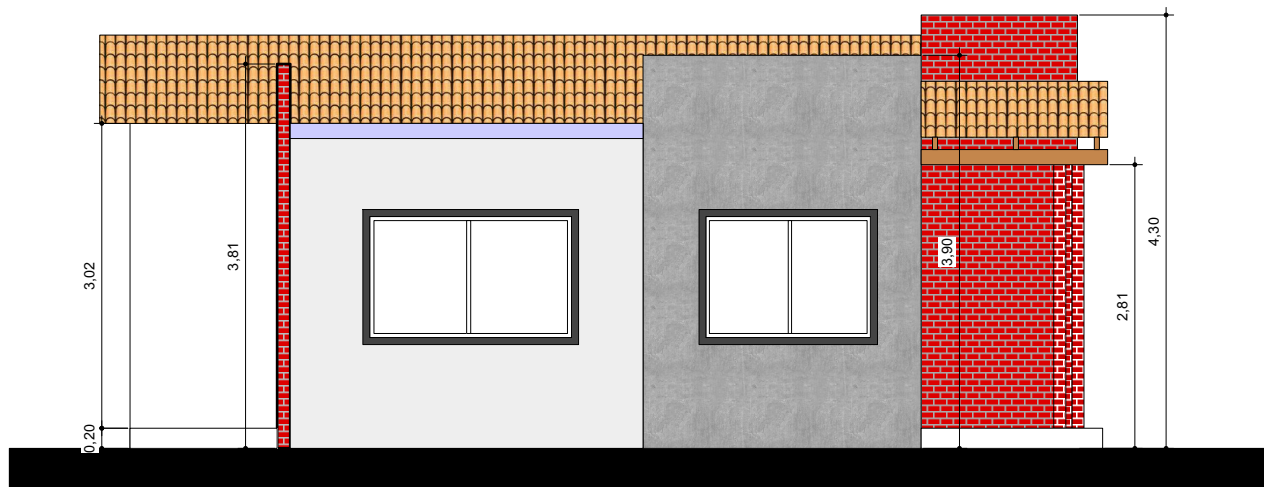

8 FACHADAS
Escala: 1:75

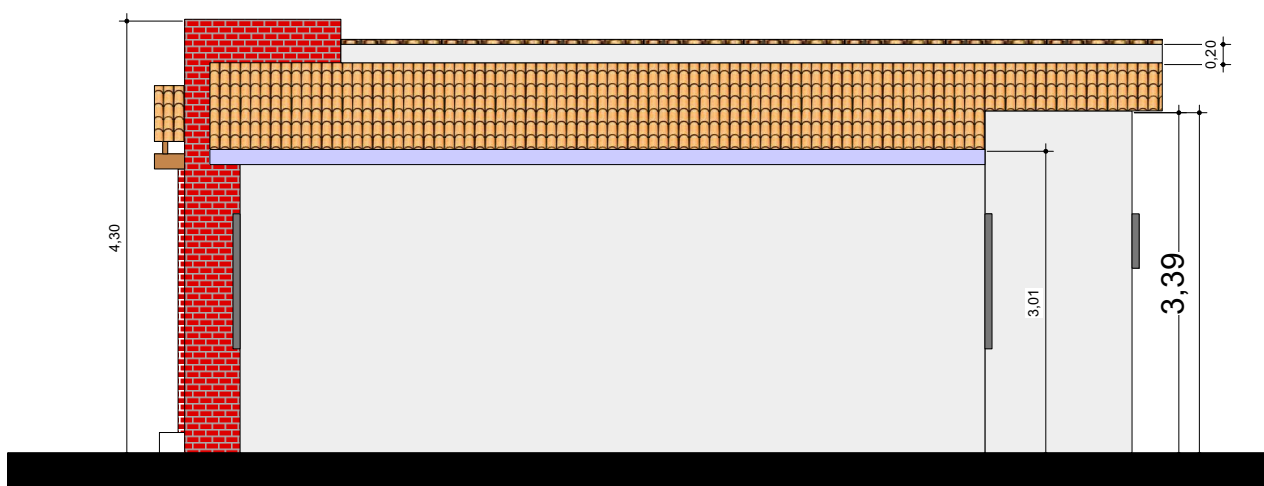

9 FACHADAS
Escala: 1:75

PROYECTO DE VIVIENDA CUALITATIVA

AGENCIA ESTATAL DE VIVIENDA - AEVIVIENDA SCZ

NOMBRE DEL PROYECTO:
PROYECTO DE VIVIENDA CUALITATIVA EN EL MUNICIPIO DE SAN IGNACIO DE VELASCO - FASE(XIV) 2023- SANTA CRUZ



ZONAS Y COMUNIDADES:
B/EL DIVINO NIÑO, B/EL VICITO, B/FATIMA, B/GUAPAZAL, B/NADER BAGE, B/PUEBLO NUEVO, B/RIABE, B/RODRO LINDO, B/SAN ANDRÉS, B/SAN ANTONIO, B/SAN FRANCISCO, B/SAN JOSE OBRERO, B/CHOUQUITANO, B/LAS MISIONES, COMUNIDAD AGROECOLÓGICA CHIRINOVAS, URB/EL DORADO, URB/JENECHERU Y B/LA ESPAÑOLA.

MODALIDAD DE INTERVENCIÓN:
RENOVACION

MUNICIPIO:
SAN IGNACIO DE VELASCO
PROVINCIA:
VELASCO
DEPARTAMENTO:
SANTA CRUZ



DISEÑO ARQUITECTÓNICO:

REVISADO Y APROBADO :

FECHA:
NOVIEMBRE/2023
SUPERFICIE NETA:
52,68 m²
LAMINA:
8/22



IMAGENES 3D - EXTERIORES

PROYECTO DE VIVIENDA CUALITATIVA

AGENCIA ESTATAL DE VIVIENDA - AEVIVIENDA SCZ

NOMBRE DEL PROYECTO:

PROYECTO DE VIVIENDA CUALITATIVA EN EL MUNICIPIO DE SAN IGNACIO DE VELASCO - FASE(XIV) 2023- SANTA CRUZ



ZONAS Y COMUNIDADES:

B/EL DIVINO NIÑO, B/EL VICITO, B/FATIMA, B/GUAPAZAL, B/NADER BAGE, B/PUEBLO NUEVO, B/RIABE, B/RODRO LINDO, B/SAN ANDRÉS, B/SAN ANTONIO, B/SAN FRANCISCO, B/SAN JOSE OBRERO, B/CHOUQUITANO, B/LAS MISIONES, COMUNIDAD AGROECOLÓGICA CHIRIMOYAS, URB/EL DORADO, URB/JENECHERU Y B/LA ESPAÑOLA.

MODALIDAD DE INTERVENCIÓN:

RENOVACION

MUNICIPIO:

SAN IGNACIO DE VELASCO

PROVINCIA:

VELASCO

DEPARTAMENTO:

SANTA CRUZ

DISEÑO ARQUITECTÓNICO:

REVISADO Y APROBADO :

FECHA:

NOVIEMBRE/2023

SUPERFICIE NETA:

52,68 m²

LAMINA:

20/22

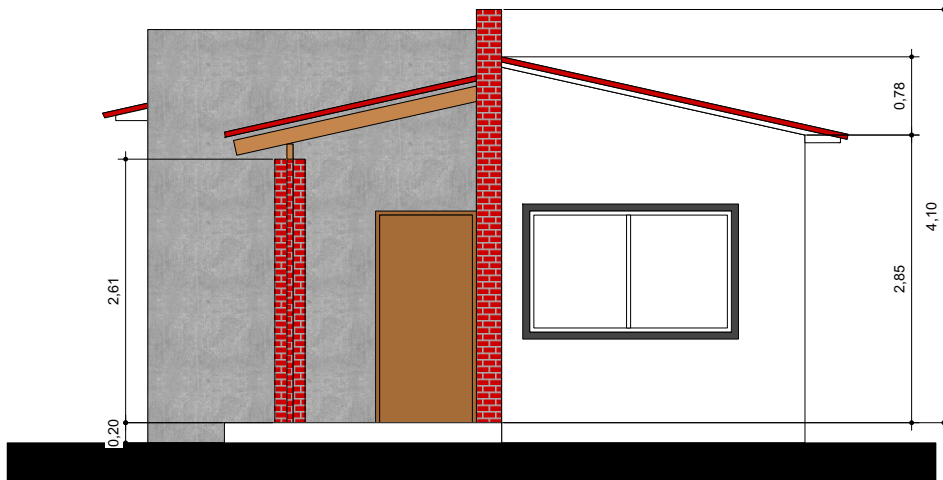

10 FACHADAS
Escala: 1:75

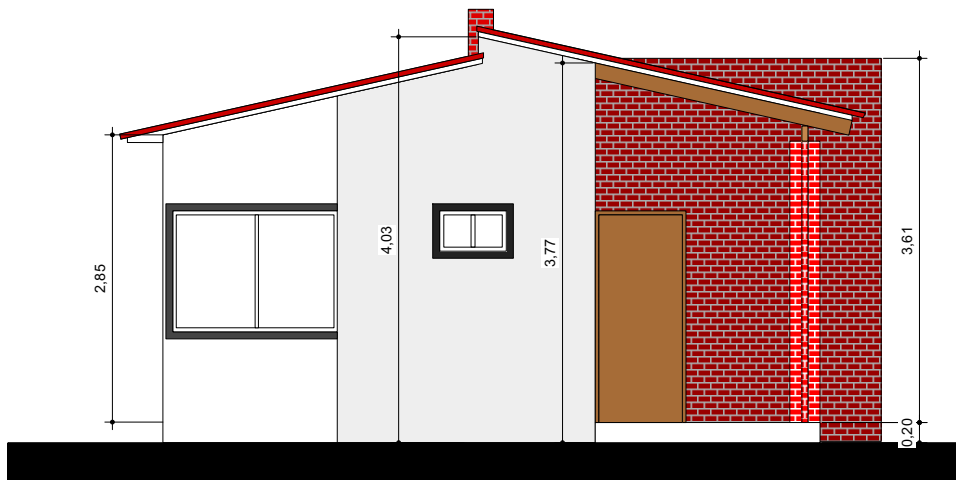

11 FACHADAS
Escala: 1:75

PROYECTO DE VIVIENDA CUALITATIVA

AGENCIA ESTATAL DE VIVIENDA - AEVIVIENDA SCZ

NOMBRE DEL PROYECTO:

PROYECTO DE VIVIENDA CUALITATIVA EN EL MUNICIPIO DE SAN IGNACIO DE VELASCO - FASE(XIV) 2023- SANTA CRUZ



ZONAS Y COMUNIDADES:

B/EL DIVINO NIÑO, B/EL VICITO, B/FATIMA, B/GUAPAZAL, B/NADER BAGE, B/PUEBLO NUEVO, B/RIABE, B/RODOLFO LINDO, B/SAN ANDRÉS, B/SAN ANTONIO, B/SAN FRANCISCO, B/SAN JOSE OBRERO, B/CHOQUITANO, B/LAS MISIONES, COMUNIDAD AGROECOLÓGICA CHIRINOVAS, URB/EL DORADO, URB/JENECHERU Y B/LA ESPAÑOLA.

MODALIDAD DE INTERVENCIÓN:

RENOVACION

MUNICIPIO:

SAN IGNACIO DE VELASCO

PROVINCIA:

VELASCO

DEPARTAMENTO:

SANTA CRUZ

DISEÑO ARQUITECTÓNICO:

REVISADO Y APROBADO :

FECHA:

NOVIEMBRE/2023

SUPERFICIE NETA:

52,68 m²

LAMINA:

9 / 22



PROYECTO DE VIVIENDA CUALITATIVA

IMAGENES 3D - EXTERIORES

AGENCIA ESTATAL DE VIVIENDA - AEVIVIENDA SCZ

NOMBRE DEL PROYECTO:

PROYECTO DE VIVIENDA CUALITATIVA EN EL MUNICIPIO DE SAN IGNACIO DE VELASCO - FASE(XIV) 2023- SANTA CRUZ



ZONAS Y COMUNIDADES:

B/EL DIVINO NIÑO, B/EL VICITO, B/FATIMA, B/GUAPAZAL, B/NADER BAGE, B/PUEBLO NUEVO, B/RIABE, B/RODIO LINDO, B/SAN ANDRÉS, B/SAN ANTONIO, B/SAN FRANCISCO, B/SAN JOSE OBRERO, B/CHOUQUITANO, B/LAS MISIONES, COMUNIDAD AGROECOLÓGICA CHIRIMOYAS, URB/EL DORADO, URB/JENECHERU Y B/LA ESPAÑOLA.

MODALIDAD DE INTERVENCIÓN:

RENOVACION

MUNICIPIO:

SAN IGNACIO DE VELASCO

PROVINCIA:

VELASCO

DEPARTAMENTO:

SANTA CRUZ

DISEÑO ARQUITECTÓNICO:

REVISADO Y APROBADO :

FECHA:

NOVIEMBRE/2023

SUPERFICIE NETA:

-

LAMINA:

21/22

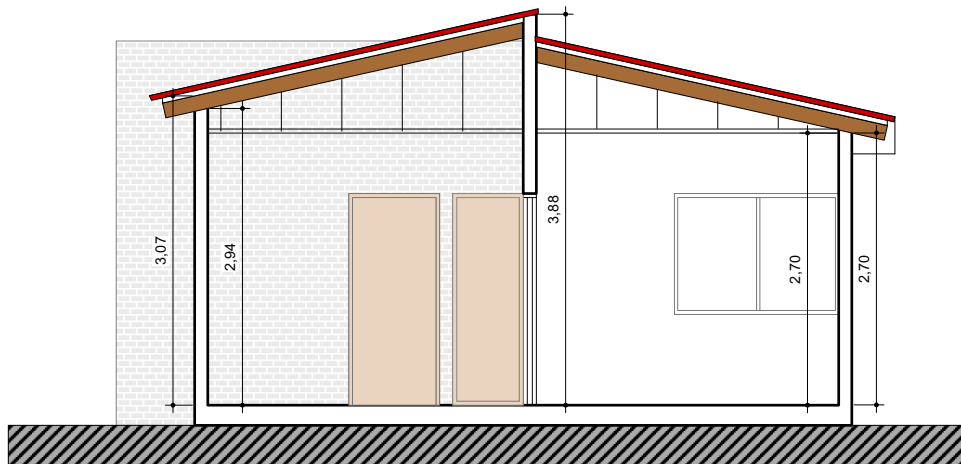

13 CORTES
Escala: 1:75

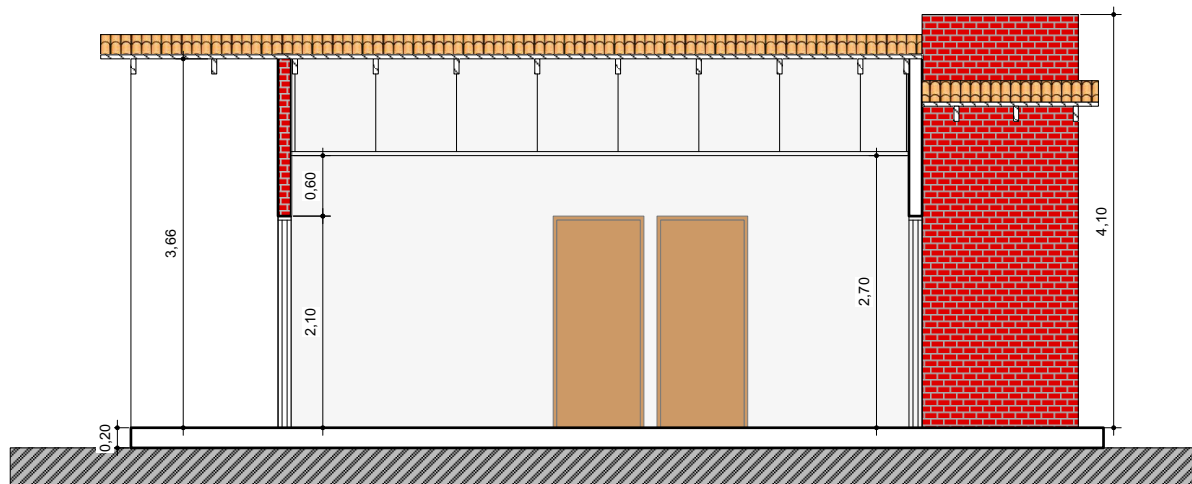

13 CORTES
Escala: 1:75

PROYECTO DE VIVIENDA CUALITATIVA

AGENCIA ESTATAL DE VIVIENDA - AEVIVIENDA SCZ

NOMBRE DEL PROYECTO:

PROYECTO DE VIVIENDA CUALITATIVA EN EL MUNICIPIO DE SAN IGNACIO DE VELASCO - FASE(XIV) 2023- SANTA CRUZ



ZONAS Y COMUNIDADES:

B/EL DIVINO NIÑO, B/EL VICITO, B/FATIMA, B/GUAPAZAL, B/NADER BAGE, B/PUEBLO NUEVO, B/RIABE, B/RODRO LINDO, B/SAN ANDRÉS, B/SAN ANTONIO, B/SAN FRANCISCO, B/SAN JOSE OBRERO, B/CHQUITANO, B/LAS MISIONES, COMUNIDAD AGROECOLÓGICA CHIRIMOYAS, URB/EL DORADO, URB/JENECHERU Y B/LA ESPAÑOLA.

MODALIDAD DE INTERVENCIÓN:

RENOVACION

MUNICIPIO:

SAN IGNACIO DE VELASCO

PROVINCIA:

VELASCO

DEPARTAMENTO:

SANTA CRUZ

DISEÑO ARQUITECTÓNICO:

REVISADO Y APROBADO :

FECHA:

NOVIEMBRE/2023

SUPERFICIE NETA:

52,68 m²

LAMINA:

10/22

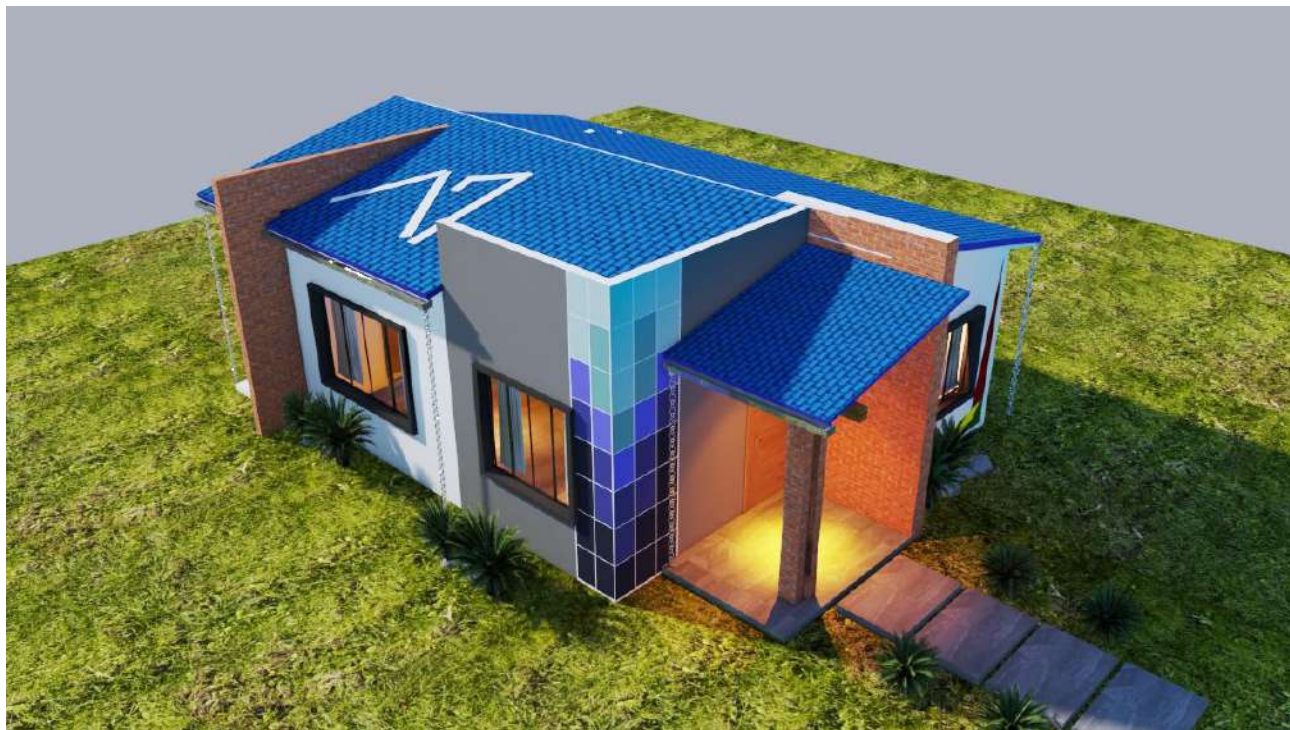

IMAGENES 3D - EXTERIORES

PROYECTO DE VIVIENDA CUALITATIVA

AGENCIA ESTATAL DE VIVIENDA - AEVIVIENDA SCZ

NOMBRE DEL PROYECTO:

PROYECTO DE VIVIENDA CUALITATIVA EN EL MUNICIPIO DE SAN IGNACIO DE VELASCO - FASE(XIV) 2023- SANTA CRUZ



ZONAS Y COMUNIDADES:

B/EL DIVINO NIÑO, B/EL VICITO, B/FATIMA, B/GUAPAZAL, B/NADER BAGE, B/PUEBLO NUEVO, B/RIABE, B/RODOLFO LINDO, B/SAN ANDRÉS, B/SAN ANTONIO, B/SAN FRANCISCO, B/SAN JOSE OBRERO, B/CHOUQUITANO, B/LAS MISIONES, COMUNIDAD AGROECOLÓGICA CHIRIMOYAS, URB/EL DORADO, URB/JENECHERU Y B/LA ESPAÑOLA.

MODALIDAD DE INTERVENCIÓN:

RENOVACION

MUNICIPIO:
SAN IGNACIO DE VELASCO

PROVINCIA:

VELASCO

DEPARTAMENTO:

SANTA CRUZ

DISÑO ARQUITECTÓNICO:

REVISADO Y APROBADO :

FECHA:

NOVIEMBRE/2023

SUPERFICIE NETA:

-

LAMINA:

22/22

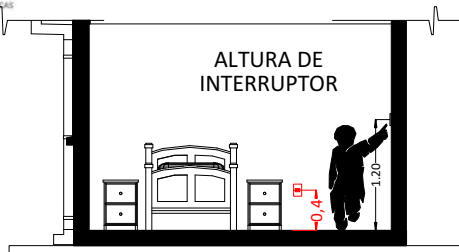

CORTE REFERENCIAL

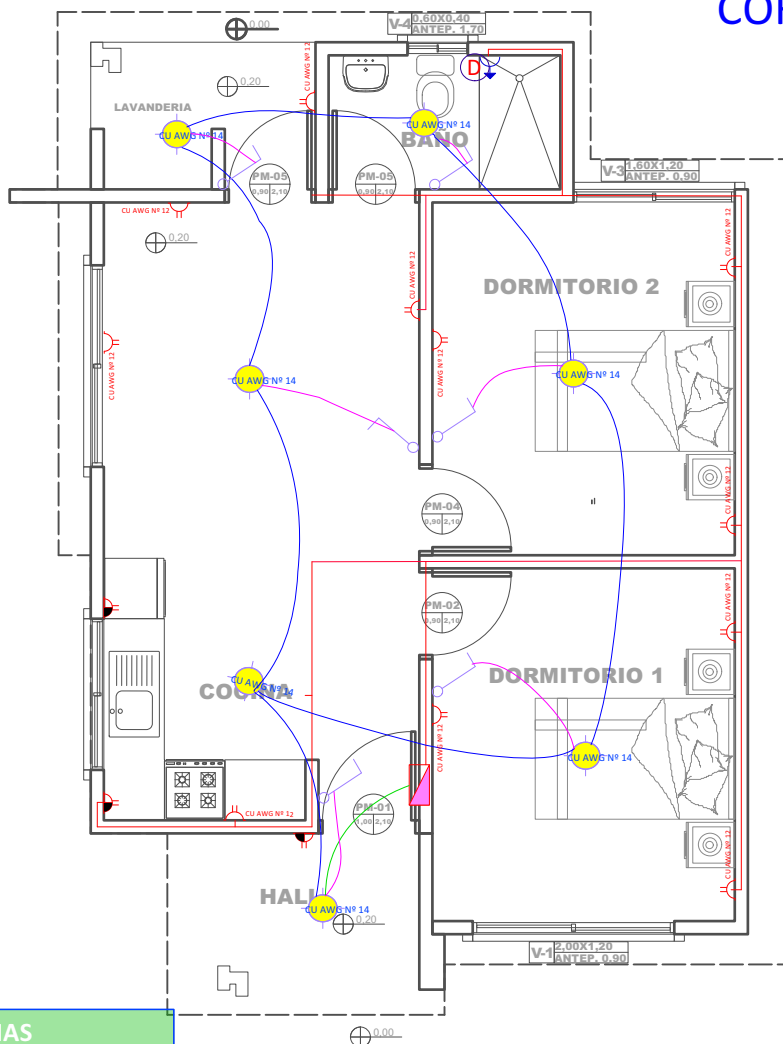

REFERENCIAS

- Tablero de Distribución
- Iluminación Led
- Interruptor simple
- Tomacorriente Doble H= 0.40 m
- Tomacorriente Doble H= 1.20 m
- Térmico Ducha
- 2 Alambre Aislado CU AWG Nº 14 Iluminación
- 2 Alambre Aislado CU AWG Nº 12 Tomacorriente
- 2 Alambre Aislado CU AWG Nº 10 Ducha

14 PLANO DE INSTALACIONES ELECTRICAS
Escala: 1:75

PROYECTO DE VIVIENDA CUALITATIVA

AGENCIA ESTATAL DE VIVIENDA - AEVIVIENDA SCZ

NOMBRE DEL PROYECTO:

PROYECTO DE VIVIENDA CUALITATIVA EN EL MUNICIPIO DE SAN IGNACIO DE VELASCO - FASE(XIV) 2023- SANTA CRUZ



ZONAS Y COMUNIDADES:

B/EL DIVINO NIÑO, B/EL VICITO, B/FATIMA, B/GUAPAZAL, B/NADER BAGE, B/PUEBLO NUEVO, B/RIABE, B/RODOLFO LINDO, B/SAN ANDRÉS, B/SAN ANTONIO, B/SAN FRANCISCO, B/SAN JOSE OBRERO, B/CHOUQUITANO, B/LAS MISIONES, COMUNIDAD AGROECOLÓGICA CHIRIMOYAS, URB/EL DORADO, URB/JENECHERU Y B/LA ESPAÑOLA.

MODALIDAD DE INTERVENCIÓN:

RENOVACION

MUNICIPIO:

SAN IGNACIO DE VELASCO

PROVINCIA:

VELASCO

DEPARTAMENTO:

SANTA CRUZ

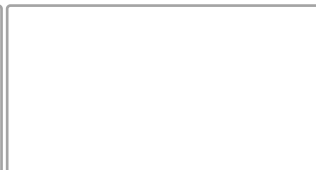

DISEÑO ARQUITECTÓNICO:

REVISADO Y APROBADO :

FECHA:

NOVIEMBRE/2023

SUPERFICIE NETA:

52,68 m²

LAMINA:

11/22

REFERENCIAS	
—	TAP - Tubería de Agua Potable
⊠	LLp - Llave de Paso
⊕	Lm - Lavamanos
⊕	In - Inodoro
⊕	Lp - Lavaplatos
⊕	Du - Ducha
⊕	Lv - Lavandería (punto p/ futura lav.)

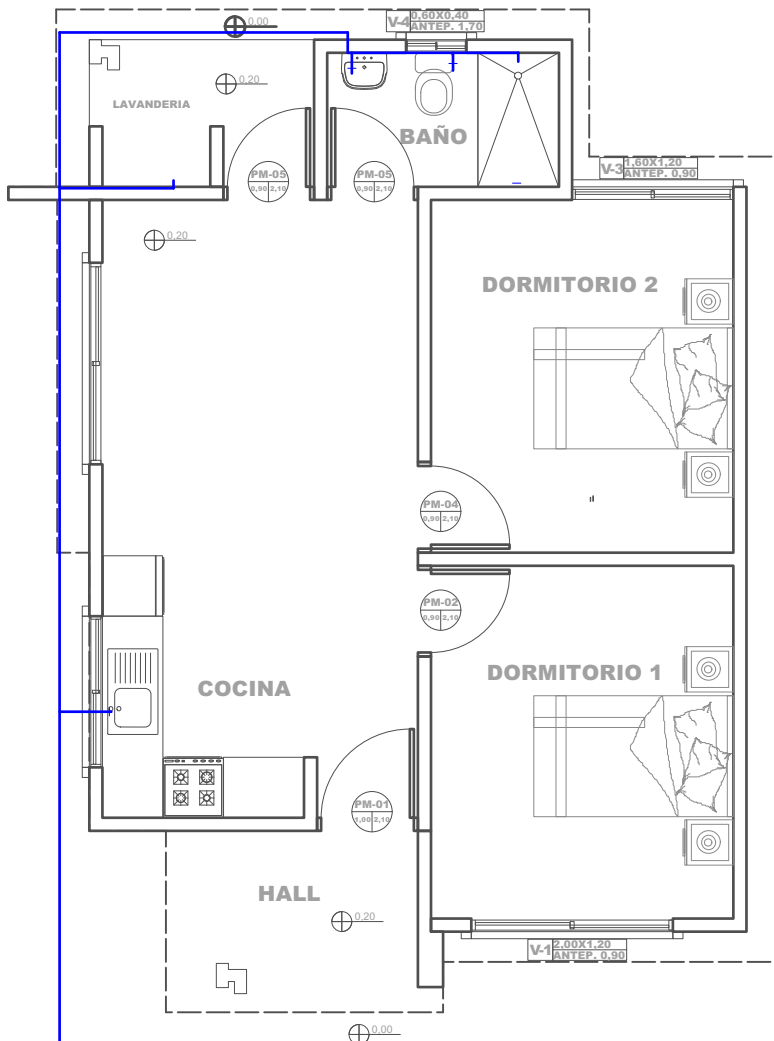

15 PLANO DE INSTALACIONES HIDRAULICAS
Escala: 1:75

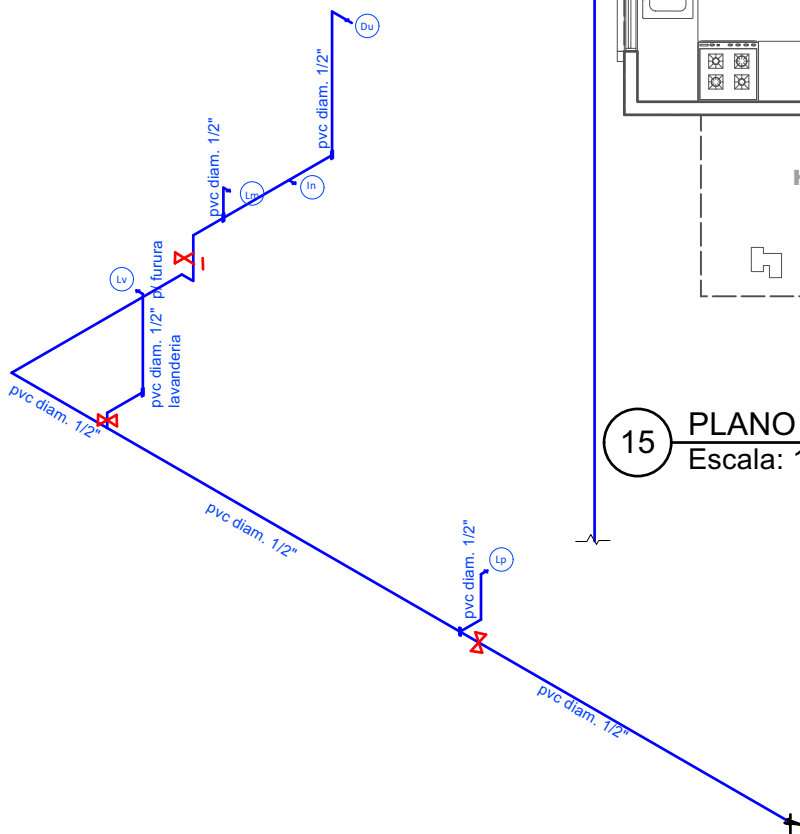

40 PLANO ESQUEMATICO ISOMETRICO - DE INSTALACION HIDRAULICA
Escala: 1:100

PROYECTO DE VIVIENDA CUALITATIVA

AGENCIA ESTATAL DE VIVIENDA - AEVIVIENDA SCZ

NOMBRE DEL PROYECTO:
PROYECTO DE VIVIENDA CUALITATIVA EN EL MUNICIPIO DE SAN IGNACIO DE VELASCO - FASE(XIV) 2023- SANTA CRUZ

<p>ZONAS Y COMUNIDADES: B/EL DIVINO NIÑO, B/EL VICITO, B/FATIMA, B/GUAPAZAL, B/NADER BAGE, B/PUEBLO NUEVO, B/RIABE, B/RODRO LINDO, B/SAN ANDRÉS, B/SAN ANTONIO, B/SAN FRANCISCO, B/SAN JOSE OBRERO, B/CHOUQUITANO, B/LAS MISIONES, COMUNIDAD AGROECOLOGICA CHIRINOVAS, URB/EL DORADO, URB/JENECHERU Y B/LA ESPAÑOLA.</p>	<p>MODALIDAD DE INTERVENCIÓN: RENOVACION</p>	<p>MUNICIPIO: SAN IGNACIO DE VELASCO</p> <p>PROVINCIA: VELASCO</p> <p>DEPARTAMENTO: SANTA CRUZ</p>
---	---	---

DISEÑO ARQUITECTÓNICO:	REVISADO Y APROBADO :
------------------------	-----------------------

FECHA:
NOVIEMBRE/2023

SUPERFICIE NETA:
52,68 m²

LAMINA:
12/22

