

# PLANO DE CIMIENTOS

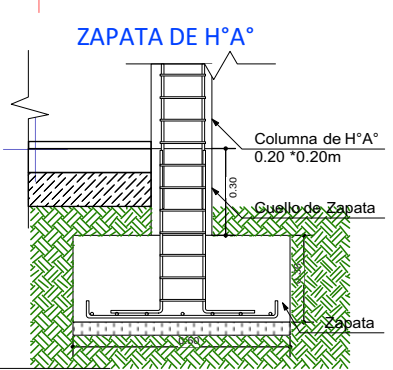
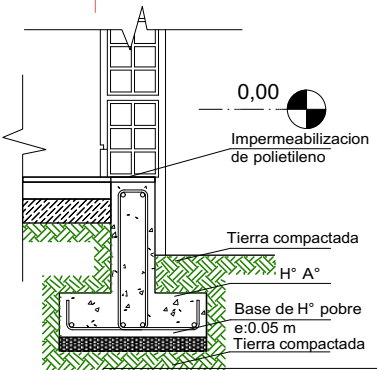
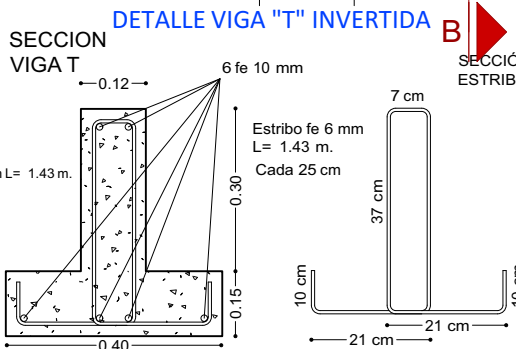
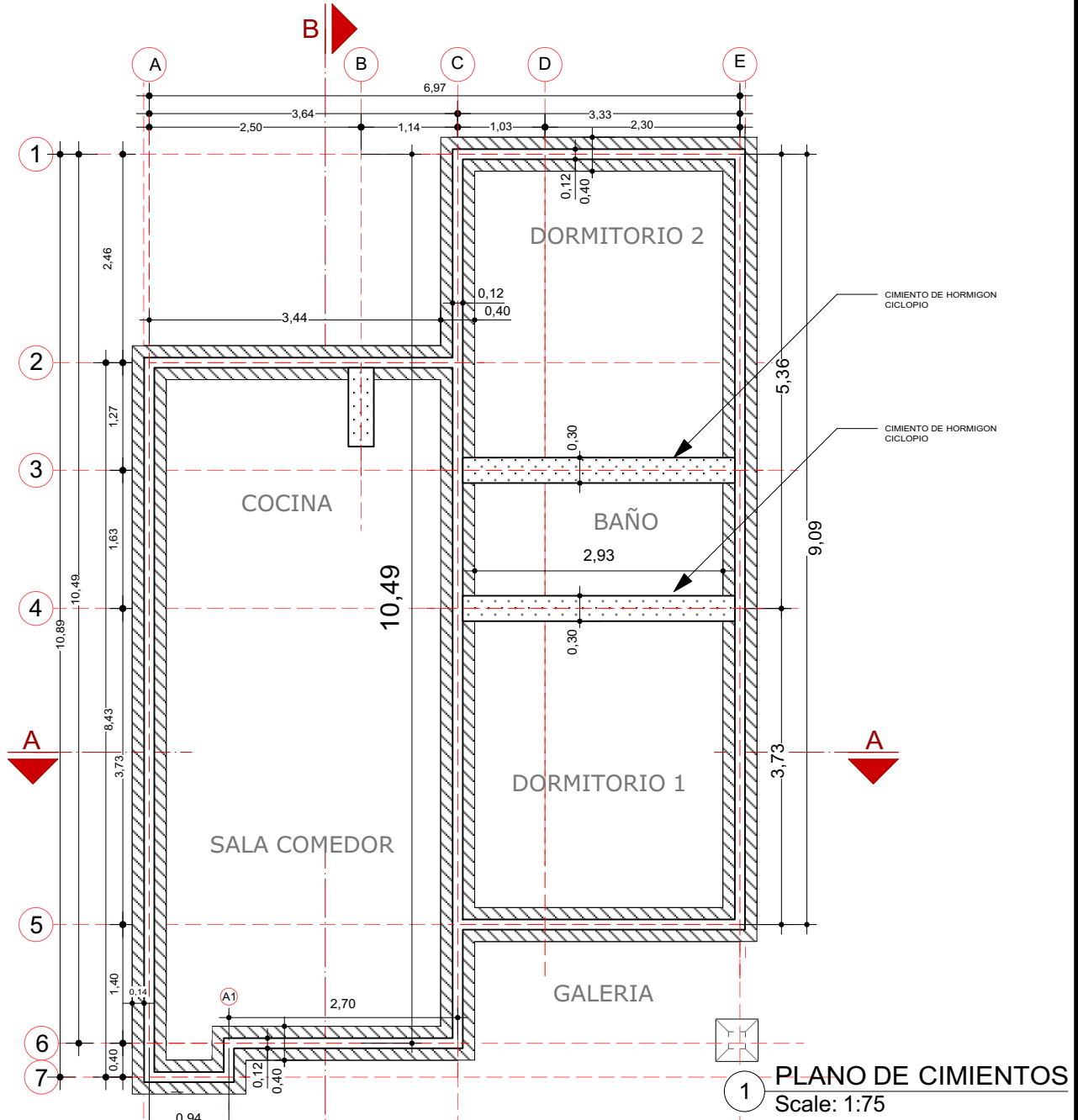

|   |                          |
|---|--------------------------|
| <b>AGENCIA ESTATAL DE VIVIENDA - AEVIVIENDA</b>   |                          |
| NOMBRE DEL PROYECTO:<br><b>PROYECTO DE VIVIENDA NUEVA EN EL MUNICIPIO DE CUEVO - FASE(VII) 2024- SANTA CRUZ</b> |                          |
| COMUNIDADES: ITACUATIA  | MUNICIPIO:<br>CUEVO      |
| PROVINCIA: CORDILLERA   | DEPARTAMENTO: SANTA CRUZ |

|                        |                       |   |
|------------------------|-----------------------|---|
| DISEÑO ARQUITECTÓNICO: | REVISADO Y APROBADO : | FECHA: <b>FEBRERO/2024</b>  |
|                        |                       | SUPERFICIE CONSTRUIDA:<br>ÁREAS SEMICUBIERTAS AL 50% <b>64.74 m<sup>2</sup></b> |
|                        |                       | LAMINA:<br><b>1/22</b>  |

# INSTALACIONES HIDRAULICAS

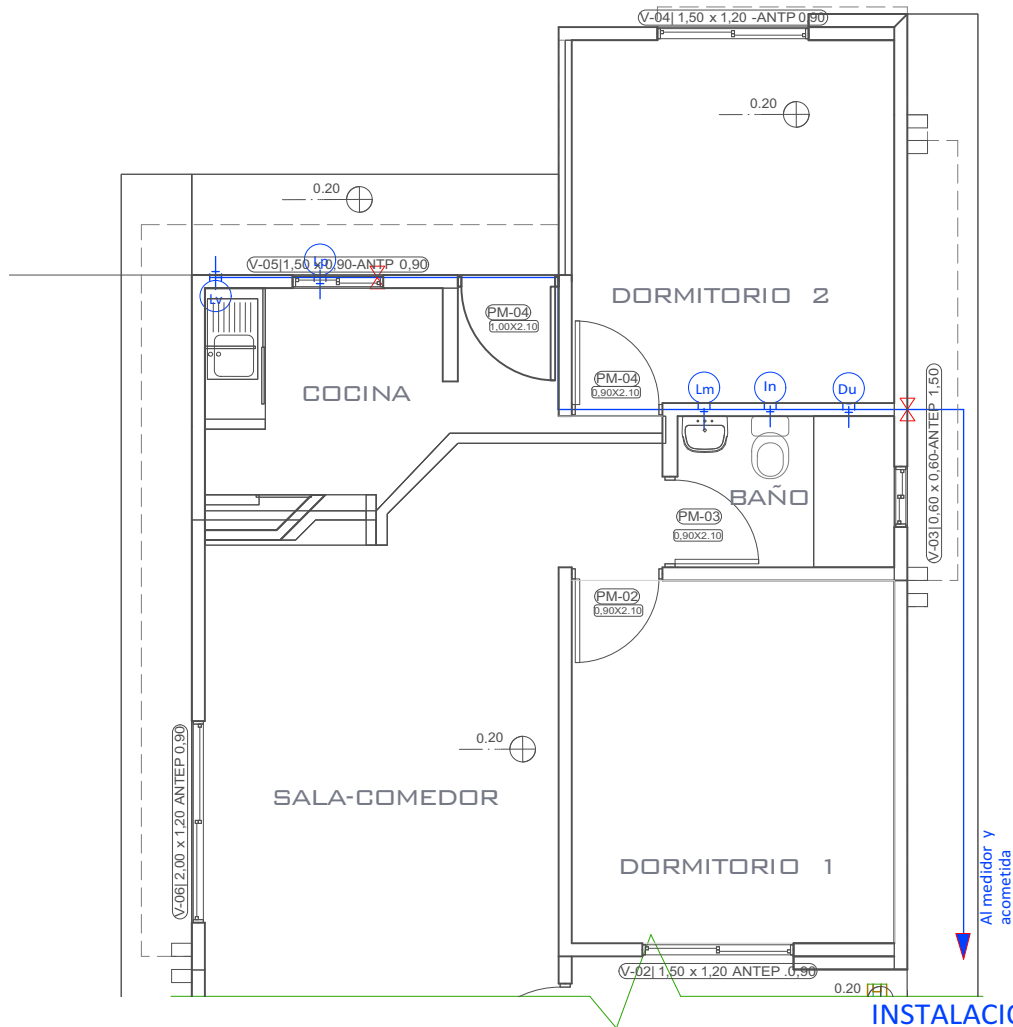

**INSTALACION HIDRAULICA**  
ESC. 1:75

**PLANO ESQUEMATICO ISOMETRICO - DE**  
**INSTALACION HIDRAULICA**  
ESC. 1:75

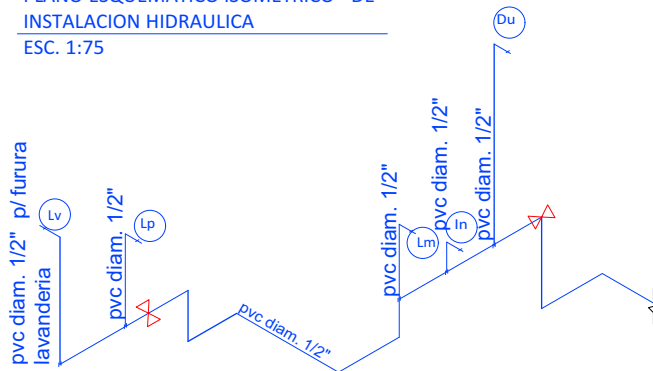

| REFERENCIAS |  |
|-------------|--|
|             | TAP -Tubería de Agua Potable           |
|             | LLp - Llave de Paso                    |
|             | Lp - Lavamanos                         |
|             | In - Inodoro                           |
|             | Lp - Lavaplatos                        |
|             | Du - Ducha                             |
|             | Lv - Lavandería (punto p/ futura lav.) |

|   |                          |
|---|--------------------------|
| <b>AGENCIA ESTATAL DE VIVIENDA - AEVIVIENDA</b>   |                          |
| NOMBRE DEL PROYECTO:<br><b>PROYECTO DE VIVIENDA NUEVA EN EL MUNICIPIO DE CUEVO - FASE(VII)</b><br><b>2024- SANTA CRUZ</b> |                          |
| COMUNIDADES: ITACUATIA  | MUNICIPIO:<br>CUEVO      |
| PROVINCIA: CORDILLERA   | DEPARTAMENTO: SANTA CRUZ |

|                        |                       |   |
|------------------------|-----------------------|---|
| DISEÑO ARQUITECTÓNICO: | REVISADO Y APROBADO : | FECHA: <b>FEBRERO/2024</b>  |
|                        |                       | SUPERFICIE CONSTRUIDA:<br>ÁREAS SEMICUBIERTAS AL 50% <b>64.74 m<sup>2</sup></b> |
|                        |                       | LAMINA:<br><b>12/22</b>   |

# PLANO TECNICO ACOTADO

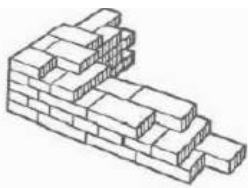
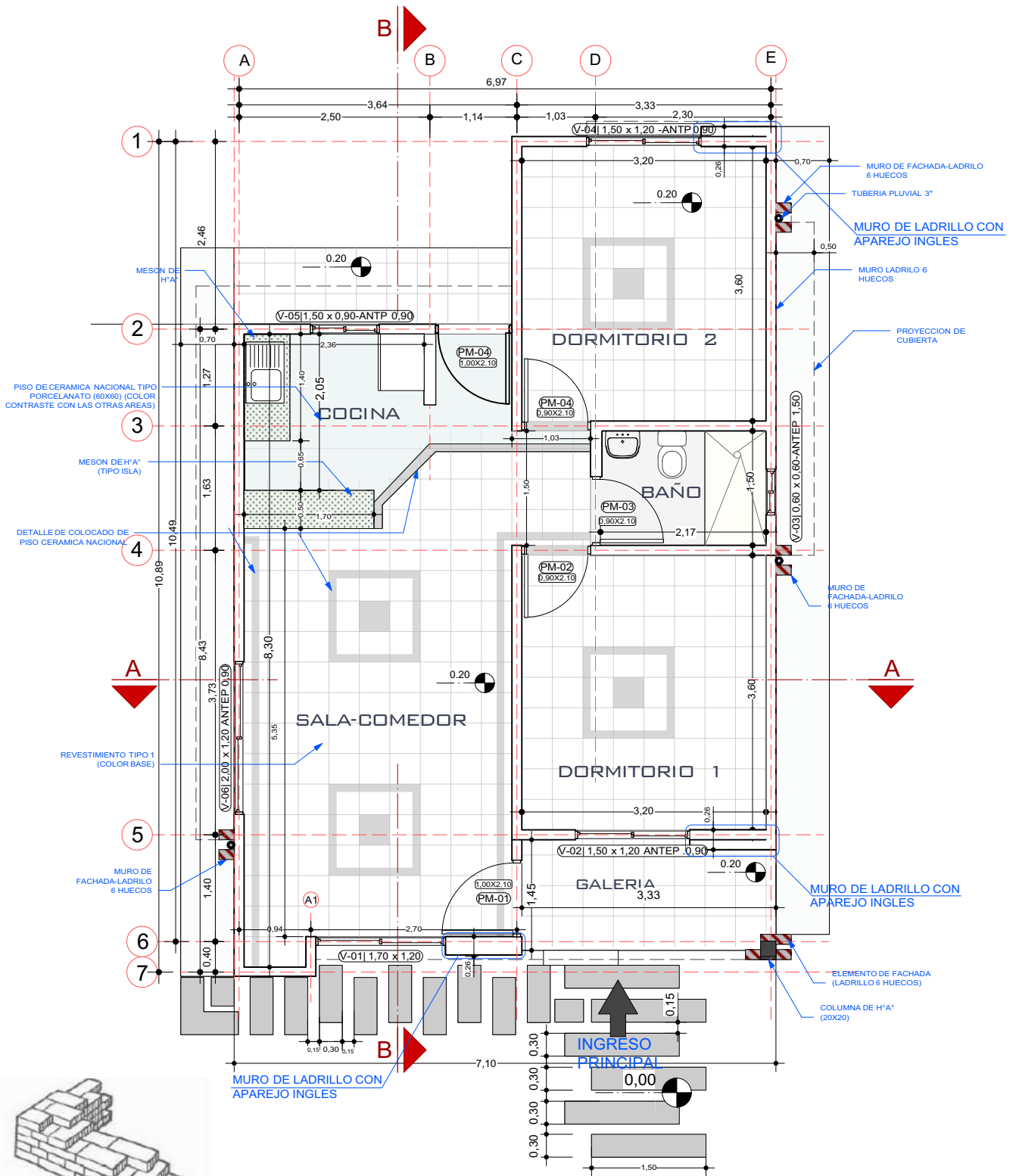

Aparejo inglés

2 PLANO PLANTA TECNICA ACOTADA  
Scale: 1:75

|   |                          |
|---|--------------------------|
| <b>AGENCIA ESTATAL DE VIVIENDA - AEVIVIENDA</b>   |                          |
| NOMBRE DEL PROYECTO:<br><b>PROYECTO DE VIVIENDA NUEVA EN EL MUNICIPIO DE CUEVO - FASE(VII)<br/>2024- SANTA CRUZ</b> |                          |
| COMUNIDADES: ITACUATIA  | MUNICIPIO:<br>CUEVO      |
| PROVINCIA: CORDILLERA   | DEPARTAMENTO: SANTA CRUZ |

|                        |                      |  |
|------------------------|----------------------|--|
| DISEÑO ARQUITECTÓNICO: | REVISADO Y APROBADO: | FECHA: <b>FEBRERO/2024</b>   |
|                        |                      | SUPERFICIE CONSTRUIDA:<br>ÁREAS SEMICUBERTAS AL SON <b>64.74 m<sup>2</sup></b> |
|                        |                      | LAMINA:<br><b>2/22</b>   |

# INSTALACIONES SANITARIAS

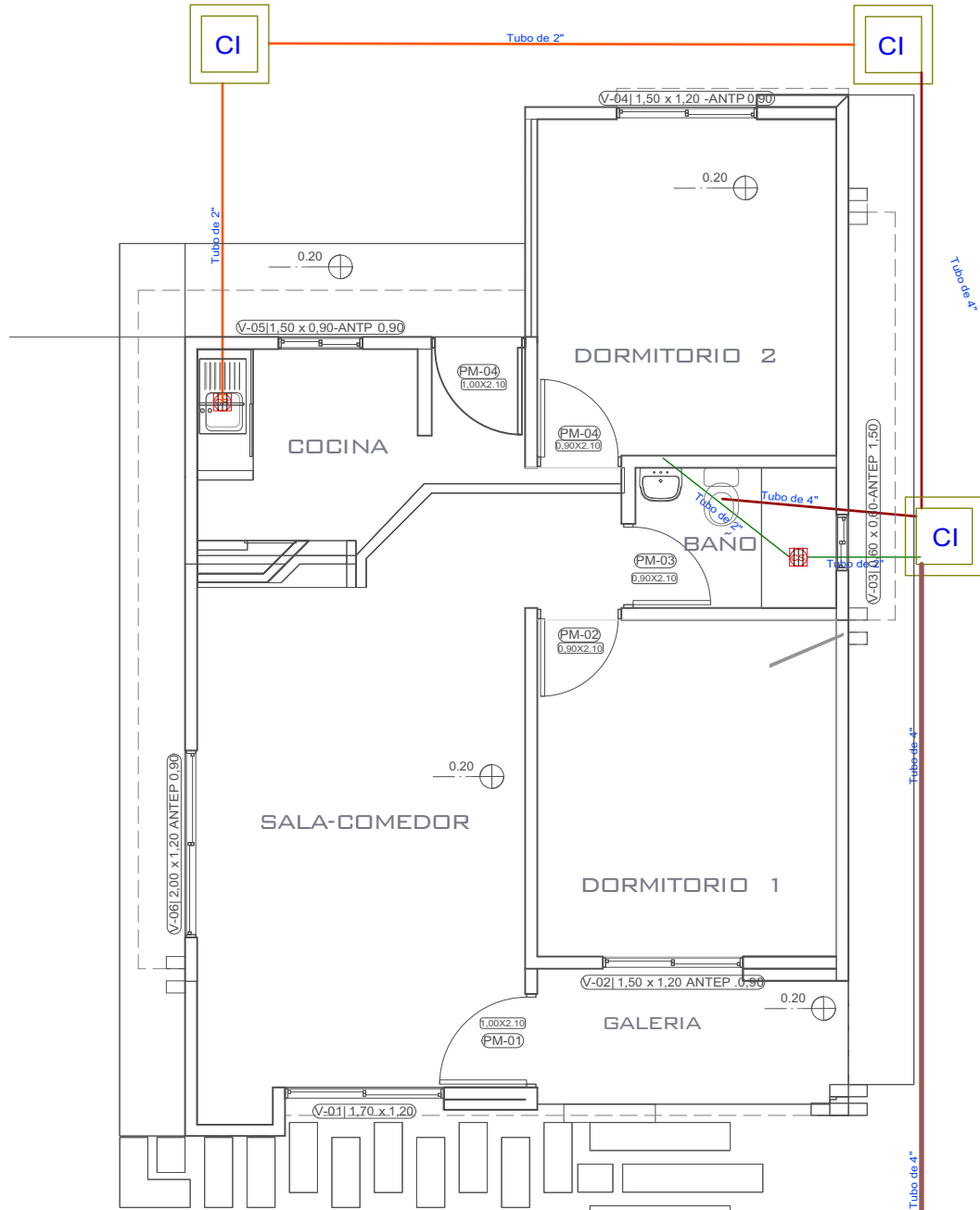

| REFERENCIAS |                                      |
|-------------|--------------------------------------|
|             | CAJA SIFONADA PVC C/REJILLA DE PISO  |
|             | CAJA DE REGISTRO DE PVC              |
|             | TUBO PVC 4" DESAGUE                  |
|             | TUBO PVC 2" DESAGUE                  |
|             | CAMARA INSPECCION 0.60 x 0.60        |
|             | CÁMARA SÉPTICA PREFABRICADA 900 Lit. |
|             | POZO ABSORBENTE d = 1.50 m.          |

## INSTALACION SANITARIA

ESC. 1:75

|  |                          |
|--|--------------------------|
| <b>AGENCIA ESTATAL DE VIVIENDA - AEVIVIENDA</b>  |                          |
| NOMBRE DEL PROYECTO:<br><b>PROYECTO DE VIVIENDA NUEVA EN EL MUNICIPIO DE CUEVO - FASE(VII)</b> |                          |
| <b>2024- SANTA CRUZ</b>  |                          |
| COMUNIDADES: ITACUATIA   | MUNICIPIO:<br>CUEVO      |
| PROVINCIA: CORDILLERA  | DEPARTAMENTO: SANTA CRUZ |

|                        |                       |  |
|------------------------|-----------------------|--|
| DISEÑO ARQUITECTÓNICO: | REVISADO Y APROBADO : | FECHA: <b>FEBRERO/2024</b>   |
|                        |                       | SUPERFICIE CONSTRUIDA:<br>ÁREAS SEMICUBIERTAS AL 50%: <b>64.74 m<sup>2</sup></b> |
|                        |                       | LAMINA:<br><b>13/22</b>  |

# PLANO AMOBLADO

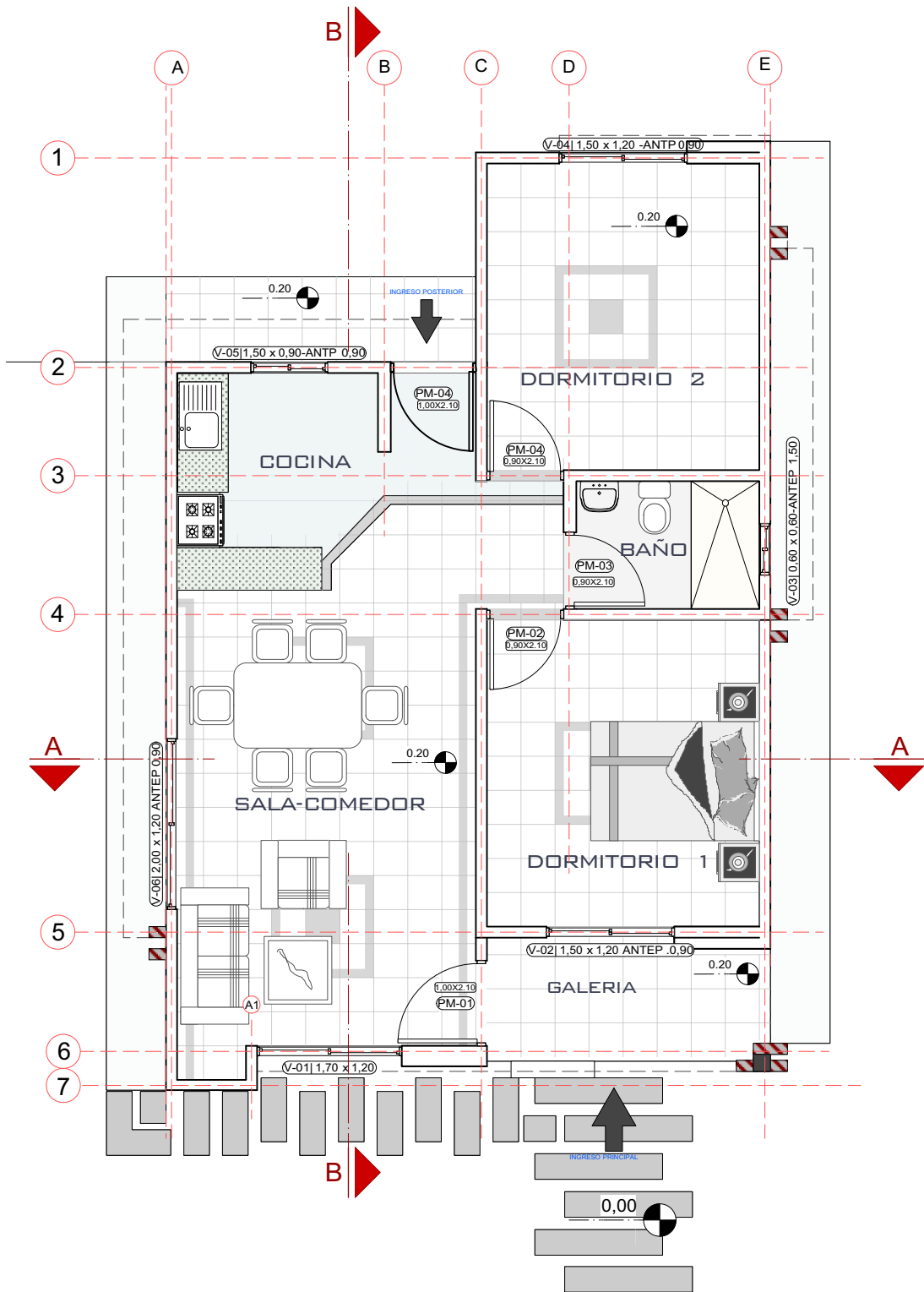

3 PLANO PLANTA AMOBLADA  
Scale: 1:75

|   |                          |
|---|--------------------------|
| <b>AGENCIA ESTATAL DE VIVIENDA - AEVIVIENDA</b>   |                          |
| NOMBRE DEL PROYECTO:<br><b>PROYECTO DE VIVIENDA NUEVA EN EL MUNICIPIO DE CUEVO - FASE(VII)<br/>2024- SANTA CRUZ</b> |                          |
| COMUNIDADES: ITACUATIA  | MUNICIPIO:<br>CUEVO      |
| PROVINCIA: CORDILLERA   | DEPARTAMENTO: SANTA CRUZ |

|                        |                       |  |
|------------------------|-----------------------|--|
| DISEÑO ARQUITECTÓNICO: | REVISADO Y APROBADO : | FECHA: <b>FEBRERO/2024</b>   |
|                        |                       | SUPERFICIE CONSTRUIDA:<br>ÁREAS SEMICUBIERTAS AL 50%: <b>64.74 m<sup>2</sup></b> |
|                        |                       | LAMINA:<br><b>3/22</b>   |

# DETALLES CONSTRUCTIVOS

LADRILLO ADOBITO

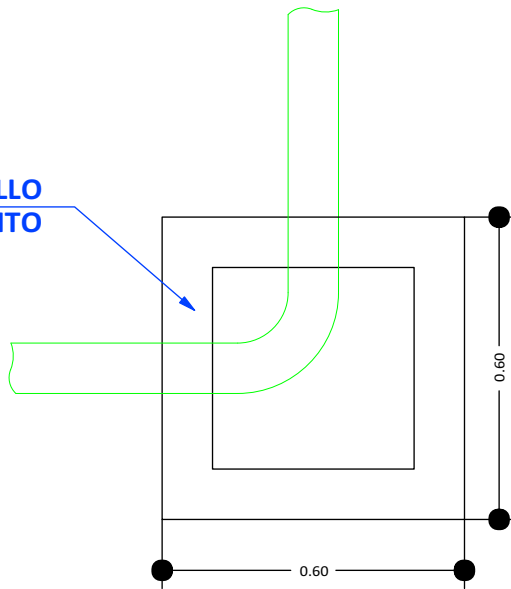

CÁMARA DE INSPECCIÓN  
(0,60 x 0,60)

AGARRADERA  
Fe 5/16"

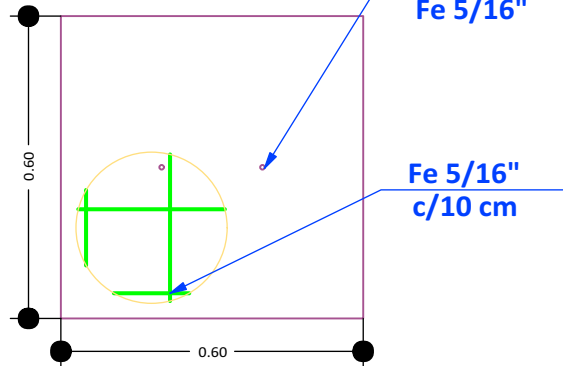

TAPA DE HºAº

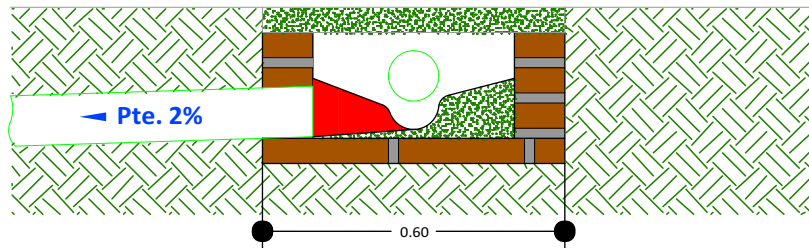

DETALLE CÁMARA DE  
INSPECCIÓN (0,60 x 0,60)

## DETALLE CÁMARA DE INSPECCIÓN

S/Esc.

### AGENCIA ESTATAL DE VIVIENDA - AEVIVIENDA

NOMBRE DEL PROYECTO:  
**PROYECTO DE VIVIENDA NUEVA EN EL MUNICIPIO DE CUEVO - FASE (VII)  
2024- SANTA CRUZ**

COMUNIDADES: ITACUATIA

MUNICIPIO:  
CUEVO

PROVINCIA: CORDILLERA

DEPARTAMENTO: SANTA CRUZ

DISEÑO ARQUITECTÓNICO:

REVISADO Y APROBADO :

FECHA: FEBRERO/2024

SUPERFICIE CONSTRUIDA:  
ÁREAS SEMICUBIERTAS AL 50% **64.74 m<sup>2</sup>**

LAMINA:

**14/22**

# PLANO DE VIGAS

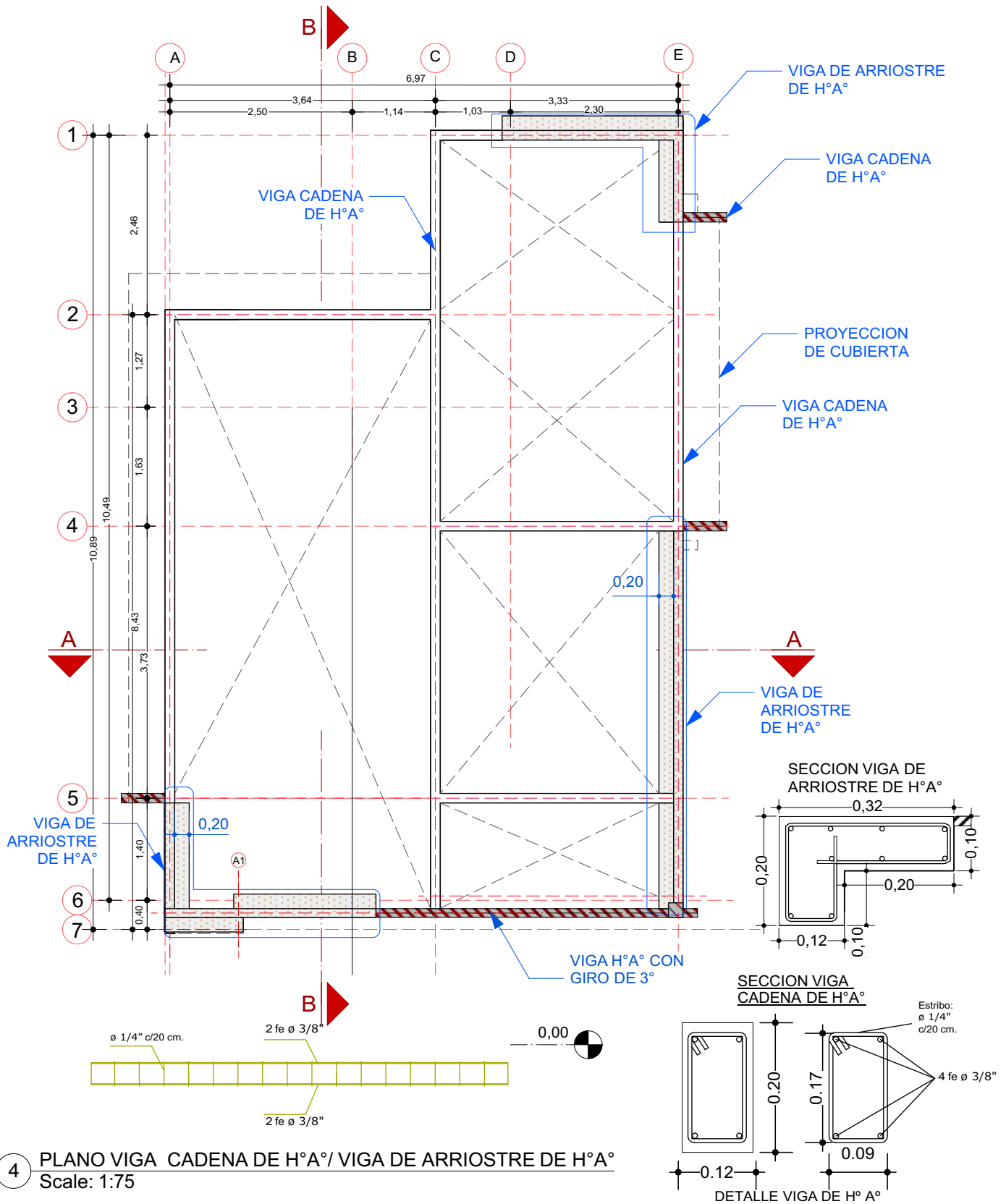

4 PLANO VIGA CADENA DE H°A°/ VIGA DE ARRIOSTRE DE H°A°  
Scale: 1:75

|   |                          |
|---|--------------------------|
| <b>AGENCIA ESTATAL DE VIVIENDA - AEVIVIENDA</b>   |                          |
| NOMBRE DEL PROYECTO:<br><b>PROYECTO DE VIVIENDA NUEVA EN EL MUNICIPIO DE CUEVO - FASE(VII)<br/>2024- SANTA CRUZ</b> |                          |
| COMUNIDADES: ITACUATIA  | MUNICIPIO:<br>CUEVO      |
| PROVINCIA: CORDILLERA   | DEPARTAMENTO: SANTA CRUZ |

|                        |                       |   |
|------------------------|-----------------------|---|
| DISEÑO ARQUITECTÓNICO: | REVISADO Y APROBADO : | FECHA: <b>FEBRERO/2024</b>  |
|                        |                       | SUPERFICIE CONSTRUIDA:<br>ÁREAS SEMICUBIERTAS AL 50% <b>64.74 m<sup>2</sup></b> |
|                        |                       | LAMINA:<br><b>4/22</b>  |

# DETALLES CONSTRUCTIVOS

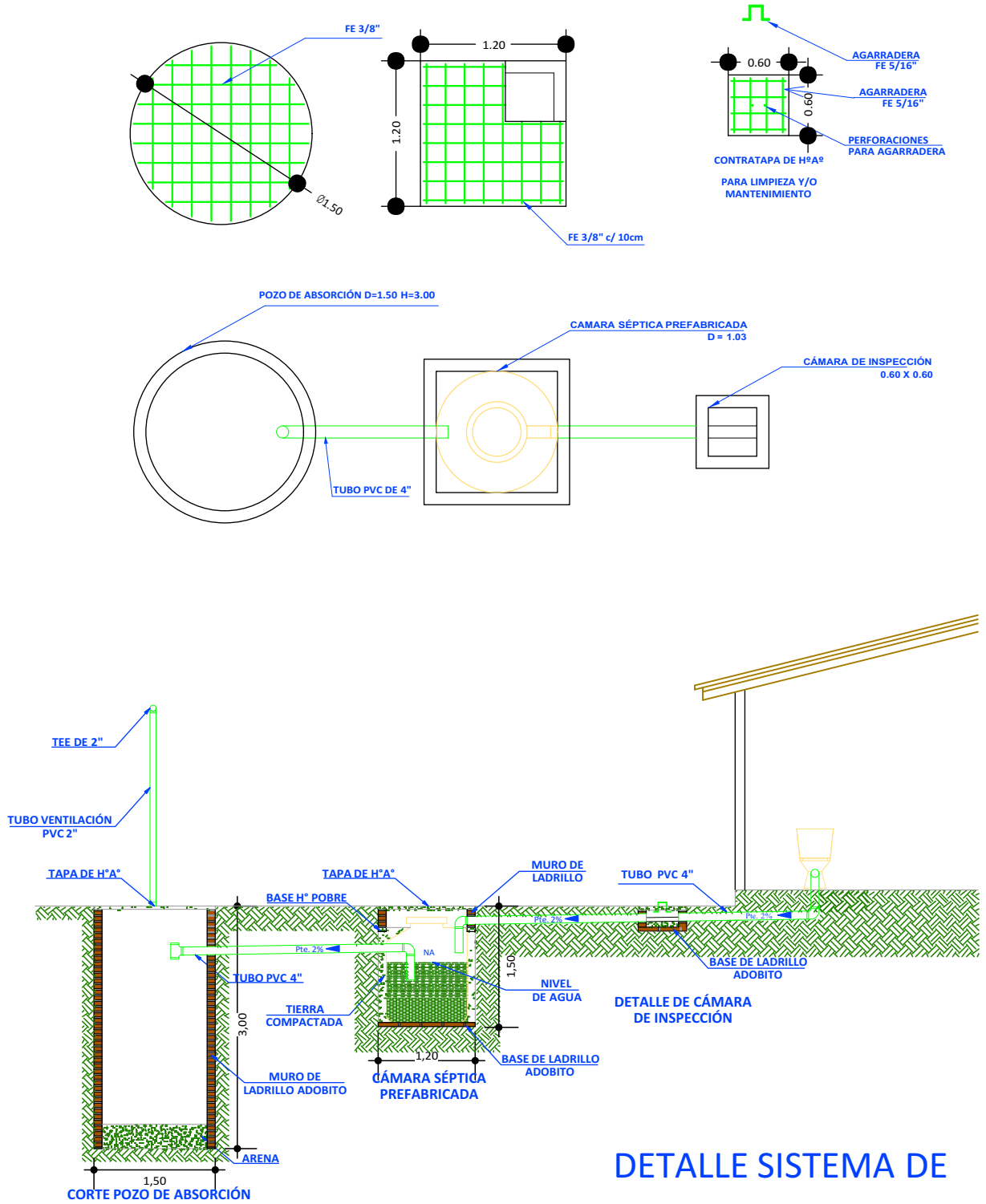

## DETALLE SISTEMA DE DESCARGA - CORTE S/ Esc.

|   |                          |
|---|--------------------------|
| <b>AGENCIA ESTATAL DE VIVIENDA - AEVIVIENDA</b>   |                          |
| NOMBRE DEL PROYECTO:<br><b>PROYECTO DE VIVIENDA NUEVA EN EL MUNICIPIO DE CUEVO - FASE(VII)<br/>2024- SANTA CRUZ</b> |                          |
| COMUNIDADES: ITACUATIA  | MUNICIPIO:<br>CUEVO      |
| PROVINCIA: CORDILLERA   | DEPARTAMENTO: SANTA CRUZ |

|                        |                       |   |
|------------------------|-----------------------|---|
| DISEÑO ARQUITECTÓNICO: | REVISADO Y APROBADO : | FECHA: <b>FEBRERO/2024</b>  |
|                        |                       | SUPERFICIE CONSTRUIDA:<br>ÁREAS SEMICUBIERTAS AL 50% <b>64.74 m<sup>2</sup></b> |
|                        |                       | LAMINA:<br><b>15/22</b>   |



# PLANO ESTRUCTURA DE CUBIERTA

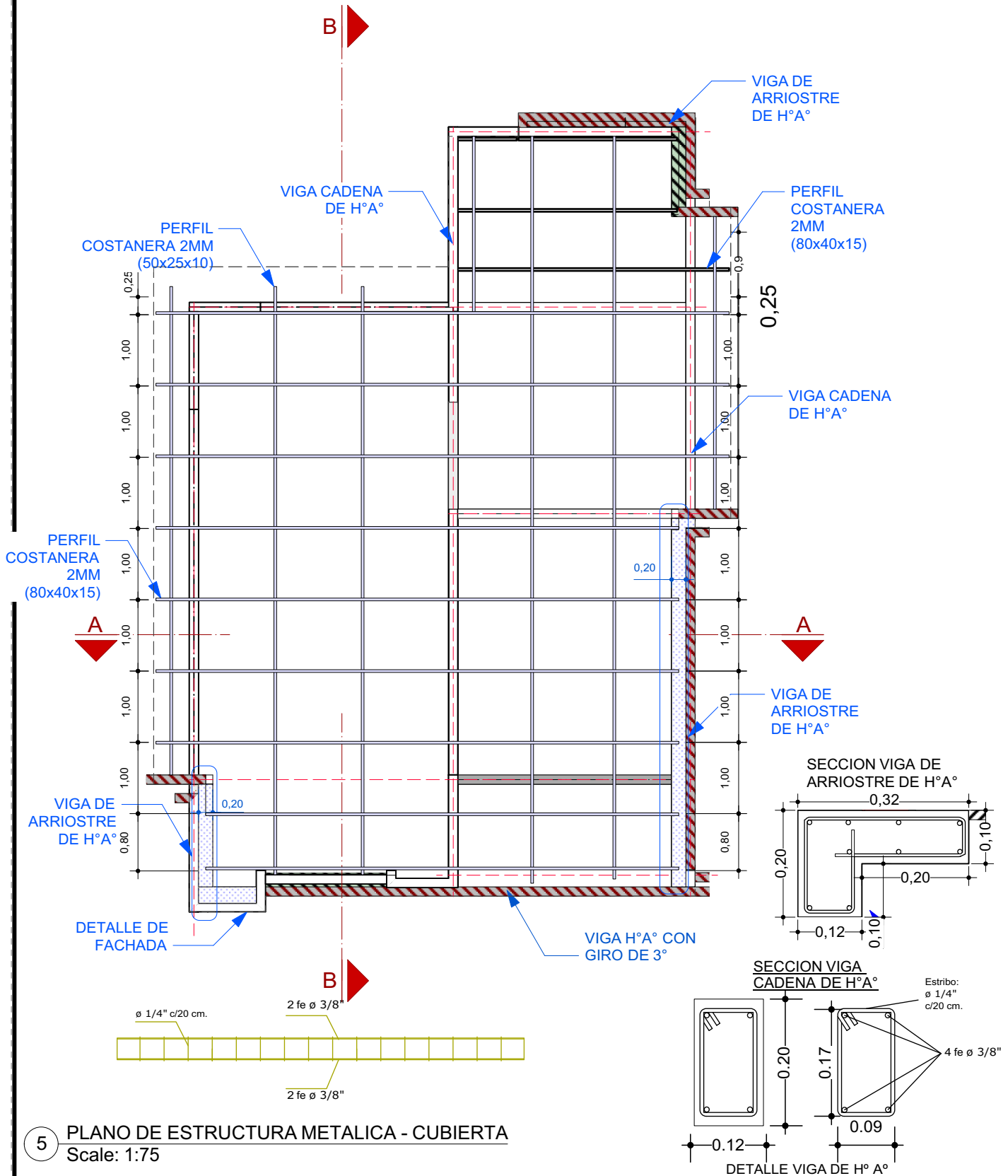

5 PLANO DE ESTRUCTURA METALICA - CUBIERTA  
Scale: 1:75

|  |                          |
|--|--------------------------|
| <b>AGENCIA ESTATAL DE VIVIENDA - AEVIVIENDA</b>  |                          |
| NOMBRE DEL PROYECTO:<br><b>PROYECTO DE VIVIENDA NUEVA EN EL MUNICIPIO DE CUEVO - FASE (VII)<br/>2024- SANTA CRUZ</b> |                          |
| COMUNIDADES: ITACUATIA   | MUNICIPIO:<br>CUEVO      |
| PROVINCIA: CORDILLERA  | DEPARTAMENTO: SANTA CRUZ |

|                        |                       |   |
|------------------------|-----------------------|---|
| DISEÑO ARQUITECTÓNICO: | REVISADO Y APROBADO : | FECHA: <b>FEBRERO/2024</b>  |
|                        |                       | SUPERFICIE CONSTRUIDA:<br>ÁREAS SEMICUBIERTAS AL 50% <b>64.74 m<sup>2</sup></b> |
|                        |                       | LAMINA:<br><b>5 / 22</b>  |

# DETALLES CONSTRUCTIVOS

V Ventana (1,70x1,20)

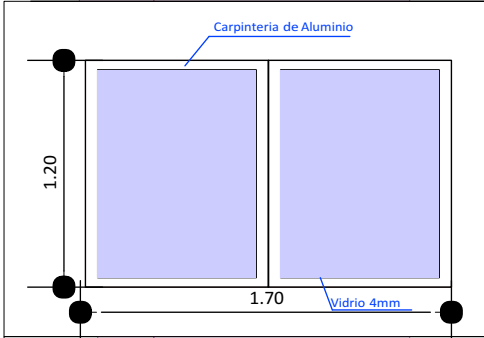

V Ventana (1,50x1,20)

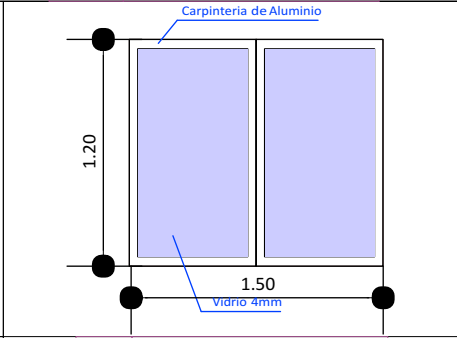

V Ventana (0,60x0,60)

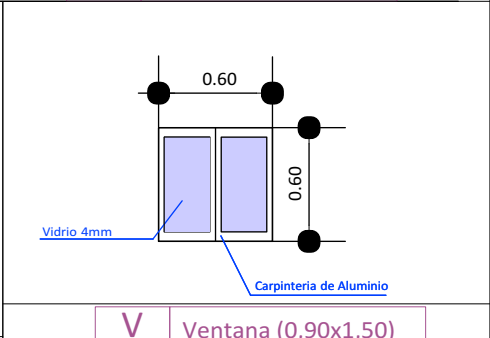

V Ventana (2,00x1,20)

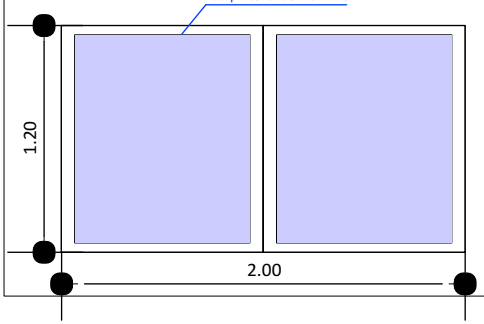

V Ventana (0,90x1,50)



V Ventana (0,90x1,50)

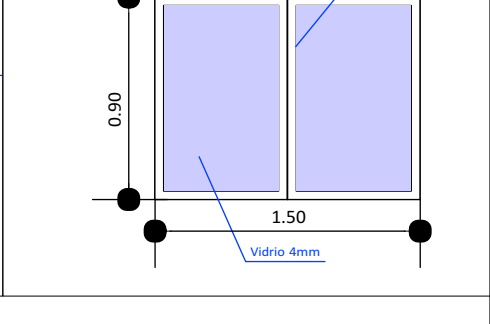

VENTANAS DE ALUMINIO LINEA 20 CON VIDRIO 4 mm

## DETALLE DE PUERTAS TABLERO MADERA SEMIDURA ESTILO MINIMALISTA

PUERTAS INTERNAS

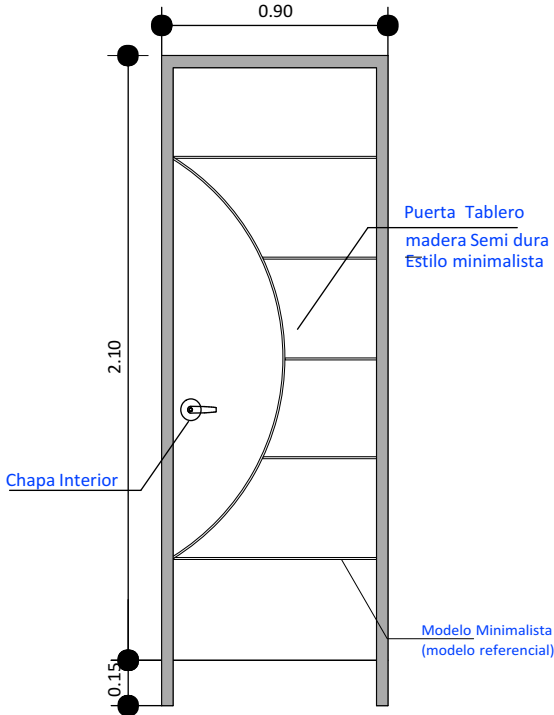

Marco Empotrado de madera dura

PUERTAS PRINCIPALES

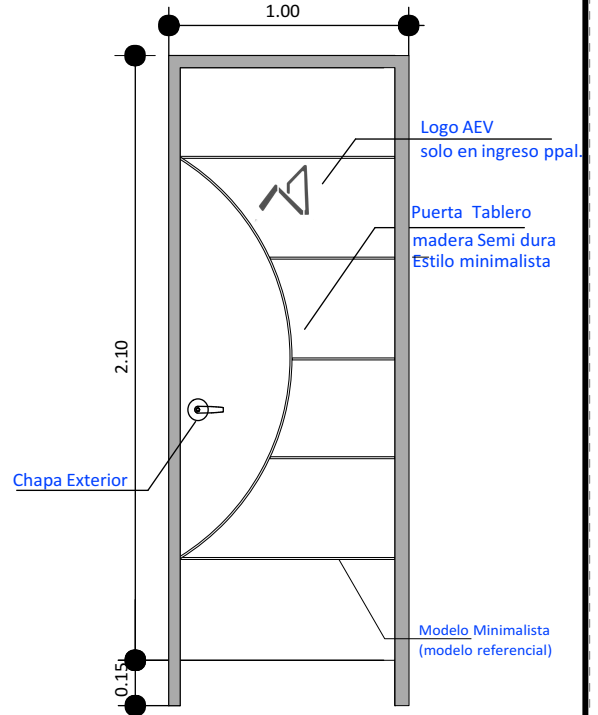

Marco Empotrado de madera dura

|   |                          |
|---|--------------------------|
| <b>AGENCIA ESTATAL DE VIVIENDA - AEVIVIENDA</b>   |                          |
| NOMBRE DEL PROYECTO:<br><b>PROYECTO DE VIVIENDA NUEVA EN EL MUNICIPIO DE CUEVO - FASE(VII) 2024- SANTA CRUZ</b> |                          |
| COMUNIDADES: ITACUATIA  | MUNICIPIO: CUEVO         |
| PROVINCIA: CORDILLERA   | DEPARTAMENTO: SANTA CRUZ |

|                        |                       |   |
|------------------------|-----------------------|---|
| DISEÑO ARQUITECTÓNICO: | REVISADO Y APROBADO : | FECHA: FEBRERO/2024   |
|                        |                       | SUPERFICIE CONSTRUIDA:<br>ÁREAS SEMICUBIERTAS AL 50% <b>64.74 m<sup>2</sup></b> |
|                        |                       | LAMINA:<br><b>16/22</b>   |

# PLANO DE CUBIERTA

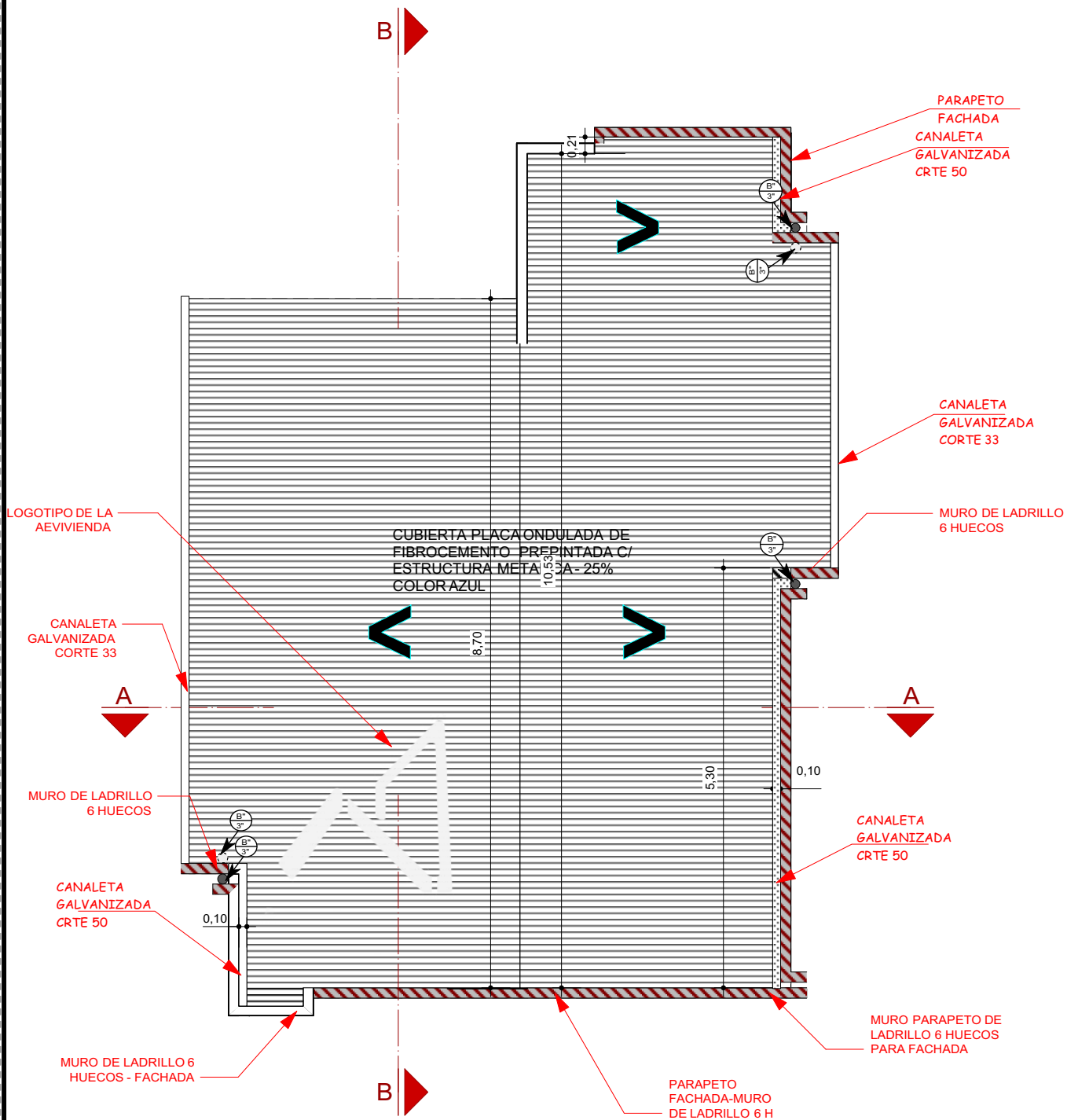

6 PLANO DE CUBIERTA  
Scale: 1:75

|   |                          |
|---|--------------------------|
| <b>AGENCIA ESTATAL DE VIVIENDA - AEVIENDA</b>   |                          |
| NOMBRE DEL PROYECTO:<br><b>PROYECTO DE VIVIENDA NUEVA EN EL MUNICIPIO DE CUEVO - FASE(VII)<br/>2024- SANTA CRUZ</b> |                          |
| COMUNIDADES: ITACUATIA  | MUNICIPIO:<br>CUEVO      |
| PROVINCIA: CORDILLERA   | DEPARTAMENTO: SANTA CRUZ |

|                        |                       |  |
|------------------------|-----------------------|--|
| DISEÑO ARQUITECTÓNICO: | REVISADO Y APROBADO : | FECHA: <b>FEBRERO/2024</b>   |
|                        |                       | SUPERFICIE CONSTRUIDA:<br>ÁREAS SEMICUBIERTAS AL 50%: <b>64.74 m<sup>2</sup></b> |
|                        |                       | LAMINA:<br><b>6/22</b>   |

# IMAGENES 3D - MODELO TOTALÍ



FACHADA FRONTAL

|   |                          |
|---|--------------------------|
| <b>AGENCIA ESTATAL DE VIVIENDA - AEVIVIENDA</b>   |                          |
| NOMBRE DEL PROYECTO:<br><b>PROYECTO DE VIVIENDA NUEVA EN EL MUNICIPIO DE CUEVO - FASE(VII)<br/>2024- SANTA CRUZ</b> |                          |
| COMUNIDADES: ITACUATIA  | MUNICIPIO:<br>CUEVO      |
| PROVINCIA: CORDILLERA   | DEPARTAMENTO: SANTA CRUZ |

|                        |                       |  |
|------------------------|-----------------------|--|
| DISEÑO ARQUITECTÓNICO: | REVISADO Y APROBADO : | FECHA: <b>FEBRERO/2024</b>   |
|                        |                       | SUPERFICIE CONSTRUIDA:<br>ÁREAS SEMICUBIERTAS AL 50%: <b>64.74 m<sup>2</sup></b> |
|                        |                       | LAMINA:<br><b>17/22</b>  |

# CORTE DE BORDE

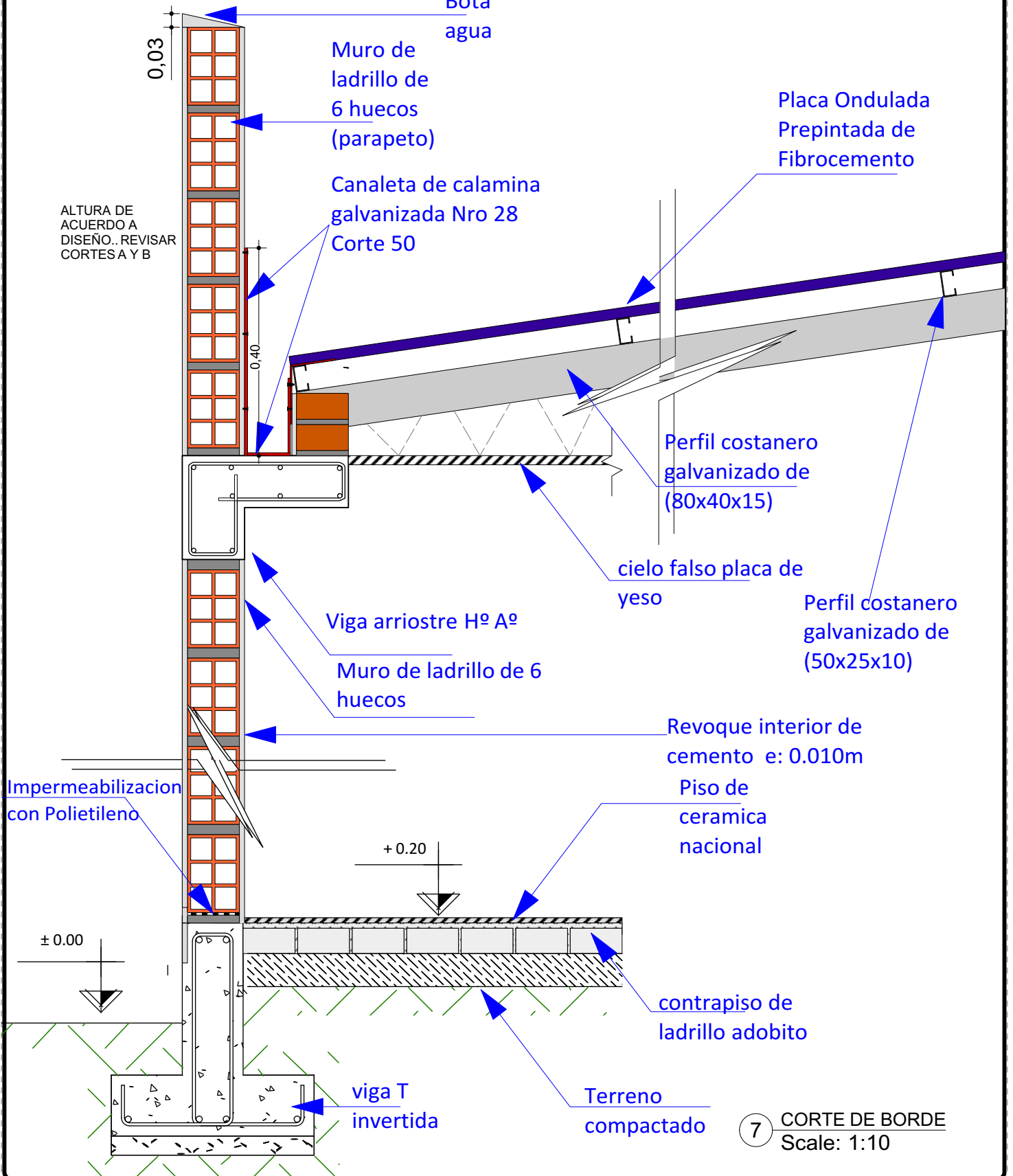

7 CORTE DE BORDE  
Scale: 1:10

|   |                          |
|---|--------------------------|
| <b>AGENCIA ESTATAL DE VIVIENDA - AEVIVIENDA</b>   |                          |
| NOMBRE DEL PROYECTO:<br><b>PROYECTO DE VIVIENDA NUEVA EN EL MUNICIPIO DE CUEVO - FASE(VII)<br/>2024- SANTA CRUZ</b> |                          |
| COMUNIDADES: ITACUATIA  | MUNICIPIO:<br>CUEVO      |
| PROVINCIA: CORDILLERA   | DEPARTAMENTO: SANTA CRUZ |

|                        |                       |   |
|------------------------|-----------------------|---|
| DISEÑO ARQUITECTÓNICO: | REVISADO Y APROBADO : | FECHA: <b>FEBRERO/2024</b>  |
|                        |                       | SUPERFICIE CONSTRUIDA:<br>ÁREAS SEMICUBERTAS AL 50% <b>64.74 m²</b> |
|                        |                       | LAMINA:<br><b>7/22</b>  |



# IMAGENES 3D - MODELO TOTALÍ



FACHADA FRONTAL

|   |                          |
|---|--------------------------|
| <b>AGENCIA ESTATAL DE VIVIENDA - AEVIVIENDA</b>   |                          |
| NOMBRE DEL PROYECTO:<br><b>PROYECTO DE VIVIENDA NUEVA EN EL MUNICIPIO DE CUEVO - FASE(VII)<br/>2024- SANTA CRUZ</b> |                          |
| COMUNIDADES: ITACUATIA  | MUNICIPIO:<br>CUEVO      |
| PROVINCIA: CORDILLERA   | DEPARTAMENTO: SANTA CRUZ |

|                        |                       |   |
|------------------------|-----------------------|---|
| DISEÑO ARQUITECTÓNICO: | REVISADO Y APROBADO : | FECHA: <b>FEBRERO/2024</b>  |
|                        |                       | SUPERFICIE CONSTRUIDA:<br>ÁREAS SEMICUBIERTAS AL 50% <b>64.74 m<sup>2</sup></b> |
|                        |                       | LAMINA:<br><b>18/22</b>   |

# CORTES DE SECCION

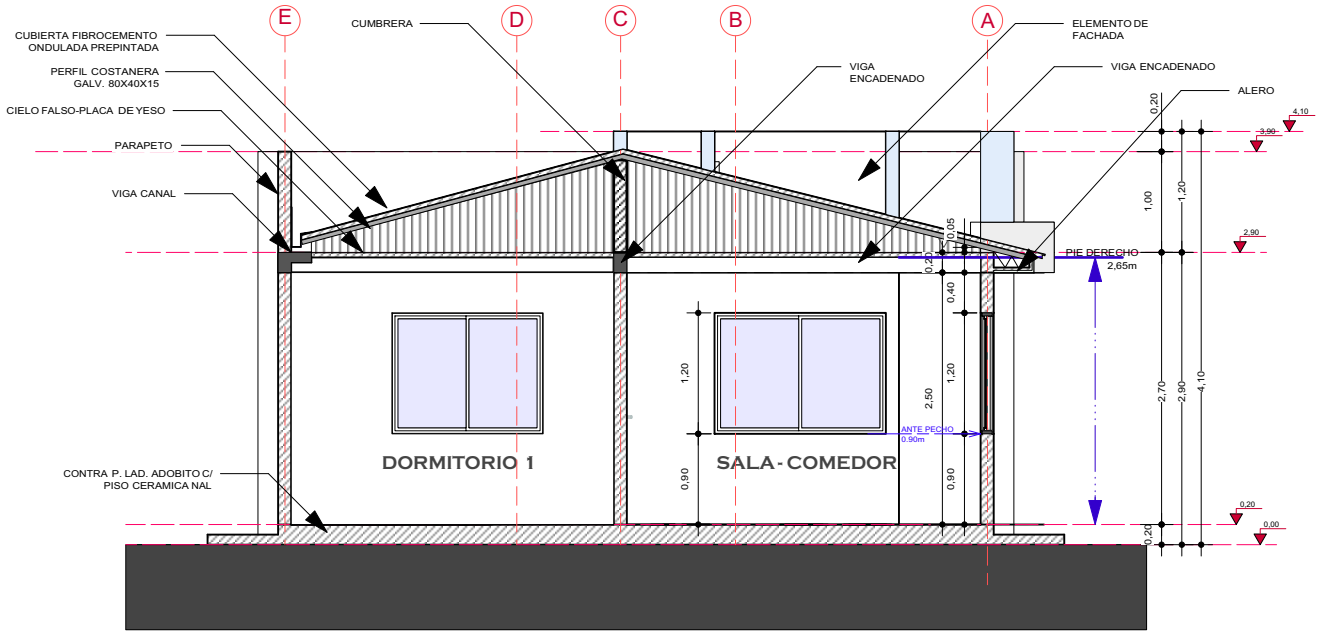

8 CORTE DE SECCION A-A'  
Scale: 1:75

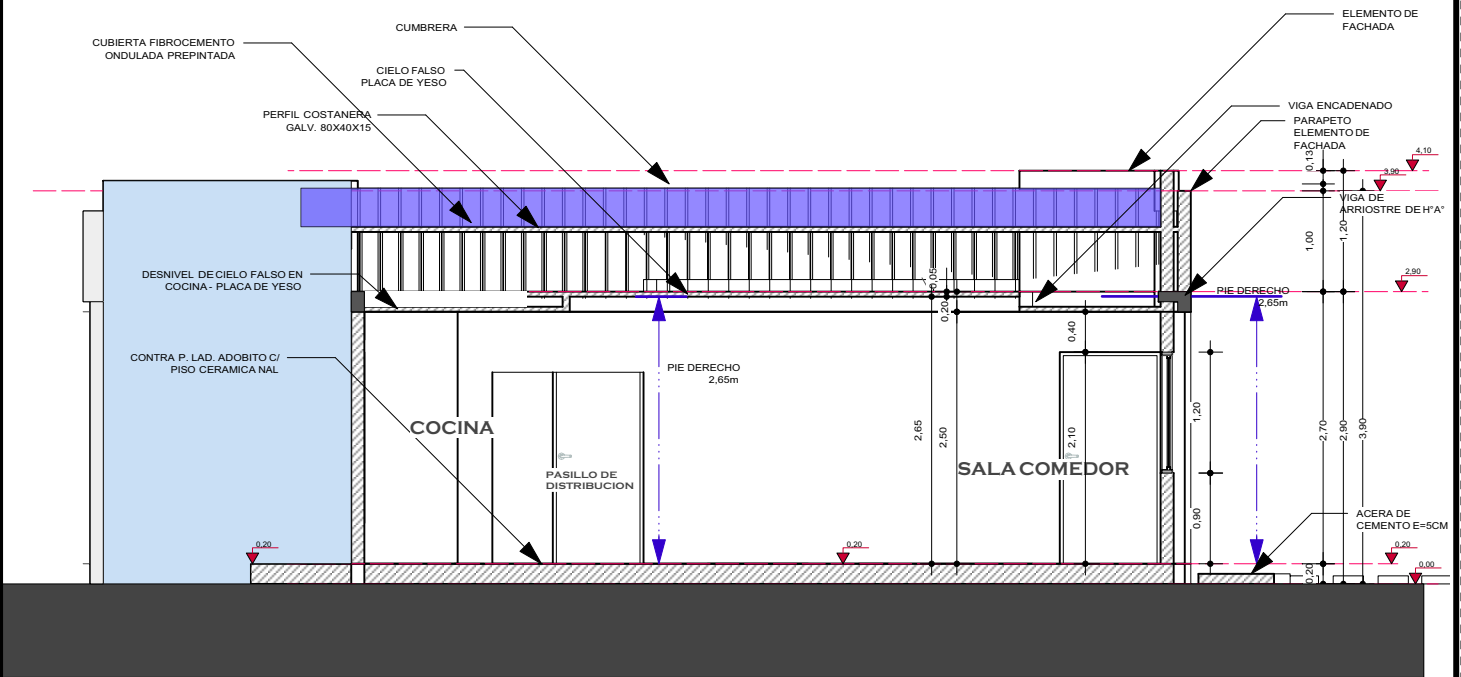

9 CORTE DE SECCION B-B'  
Scale: 1:75

|   |                          |
|---|--------------------------|
| <b>AGENCIA ESTATAL DE VIVIENDA - AEVIVIENDA</b>   |                          |
| NOMBRE DEL PROYECTO:<br><b>PROYECTO DE VIVIENDA NUEVA EN EL MUNICIPIO DE CUEVO - FASE(VII)<br/>2024- SANTA CRUZ</b> |                          |
| COMUNIDADES: ITACUATIA  | MUNICIPIO:<br>CUEVO      |
| PROVINCIA: CORDILLERA   | DEPARTAMENTO: SANTA CRUZ |

|                        |                       |   |
|------------------------|-----------------------|---|
| DISEÑO ARQUITECTÓNICO: | REVISADO Y APROBADO : | FECHA: <b>FEBRERO/2024</b>  |
|                        |                       | SUPERFICIE CONSTRUIDA:<br>ÁREAS SEMICUBIERTAS AL 50% <b>64.74 m<sup>2</sup></b> |
|                        |                       | LAMINA:<br><b>8/22</b>  |





**FACHADA POSTERIOR**

|   |                          |
|---|--------------------------|
| <b>AGENCIA ESTATAL DE VIVIENDA - AEVIVIENDA</b>   |                          |
| NOMBRE DEL PROYECTO:<br><b>PROYECTO DE VIVIENDA NUEVA EN EL MUNICIPIO DE CUEVO - FASE(VII)<br/>2024- SANTA CRUZ</b> |                          |
| COMUNIDADES: ITACUATIA  | MUNICIPIO:<br>CUEVO      |
| PROVINCIA: CORDILLERA   | DEPARTAMENTO: SANTA CRUZ |

|                        |                       |   |
|------------------------|-----------------------|---|
| DISEÑO ARQUITECTÓNICO: | REVISADO Y APROBADO : | FECHA: <b>FEBRERO/2024</b>  |
|                        |                       | SUPERFICIE CONSTRUIDA:<br>ÁREAS SEMILIBERTASAL 50% <b>64.74 m<sup>2</sup></b> |
|                        |                       | LAMINA:<br><b>19/22</b>   |



# FACHADAS

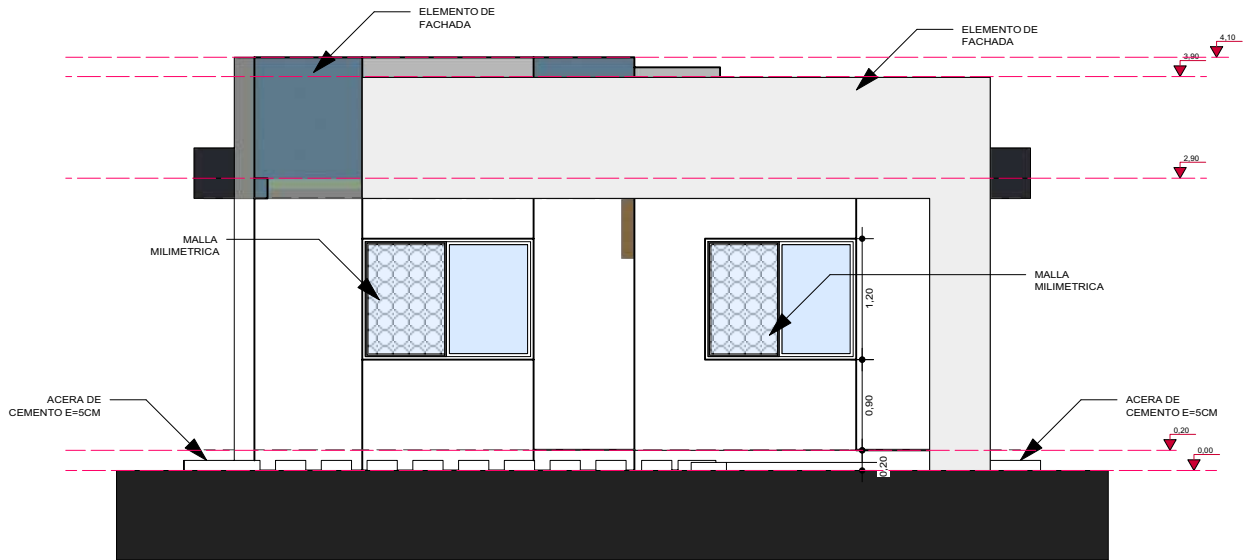

10 FACHADA PRINCIPAL  
Scale: 1:75

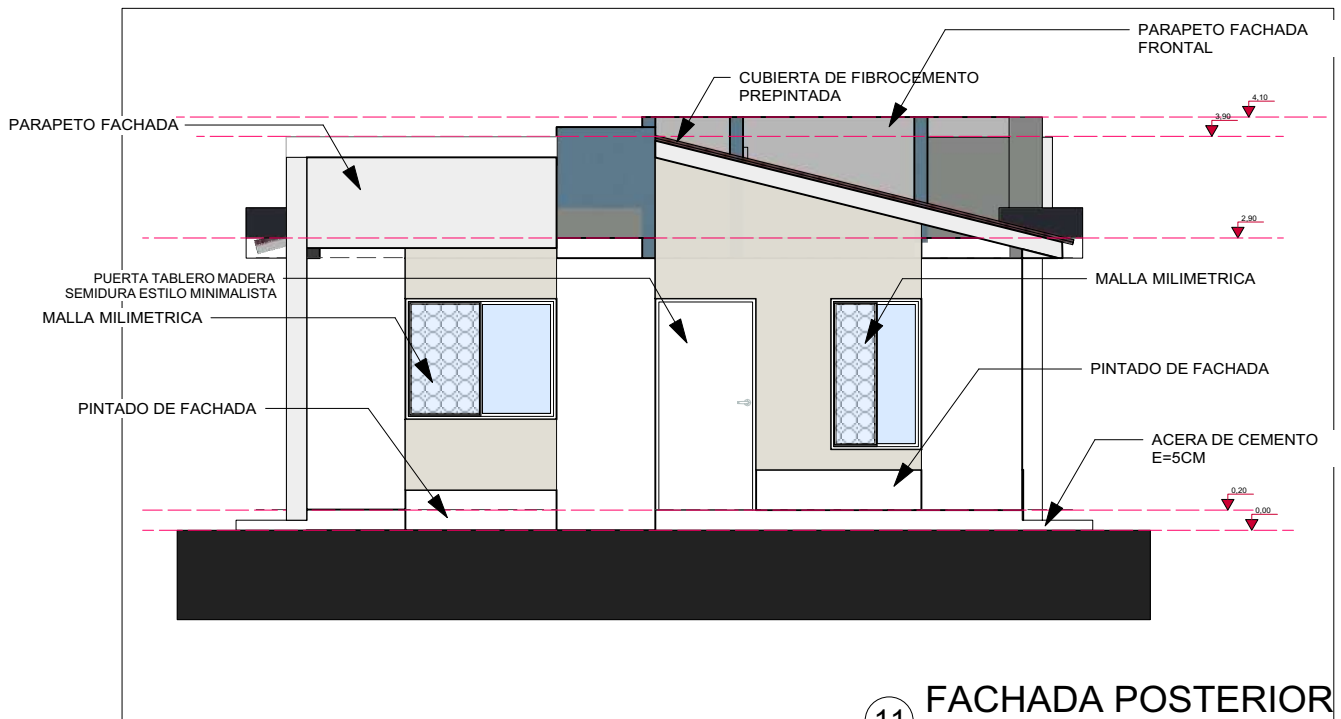

11 FACHADA POSTERIOR  
Scale: 1:75

|   |                          |
|---|--------------------------|
| <b>AGENCIA ESTATAL DE VIVIENDA - AEVIVIENDA</b>   |                          |
| NOMBRE DEL PROYECTO:<br><b>PROYECTO DE VIVIENDA NUEVA EN EL MUNICIPIO DE CUEVO - FASE(VII)<br/>2024- SANTA CRUZ</b> |                          |
| COMUNIDADES: ITACUATIA  | MUNICIPIO:<br>CUEVO      |
| PROVINCIA: CORDILLERA   | DEPARTAMENTO: SANTA CRUZ |

|                        |                       |   |
|------------------------|-----------------------|---|
| DISEÑO ARQUITECTÓNICO: | REVISADO Y APROBADO : | FECHA: <b>FEBRERO/2024</b>  |
|                        |                       | SUPERFICIE CONSTRUIDA:<br>ÁREAS SEMICUBIERTAS AL 50% <b>64.74 m<sup>2</sup></b> |
|                        |                       | LAMINA:<br><b>9 / 22</b>  |



VISTAS 3D EXTERIOR

|   |                          |                        |                       |   |
|---|--------------------------|------------------------|-----------------------|---|
| <b>AGENCIA ESTATAL DE VIVIENDA - AEVIVIENDA</b>   |                          | DISEÑO ARQUITECTÓNICO: | REVISADO Y APROBADO : | FECHA: FEBRERO/2024   |
| NOMBRE DEL PROYECTO:<br><b>PROYECTO DE VIVIENDA NUEVA EN EL MUNICIPIO DE CUEVO - FASE(VII)<br/>2024- SANTA CRUZ</b> |                          |                        |                       | SUPERFICIE CONSTRUIDA:<br>ÁREAS SEMICUBIERTAS AL 50% <b>64.74 m<sup>2</sup></b> |
| COMUNIDADES: ITACUATIA  | MUNICIPIO:<br>CUEVO      |                        |                       | LAMINA:<br><b>20/22</b>   |
| PROVINCIA: CORDILLERA   | DEPARTAMENTO: SANTA CRUZ |                        |                       |   |

# FACHADAS

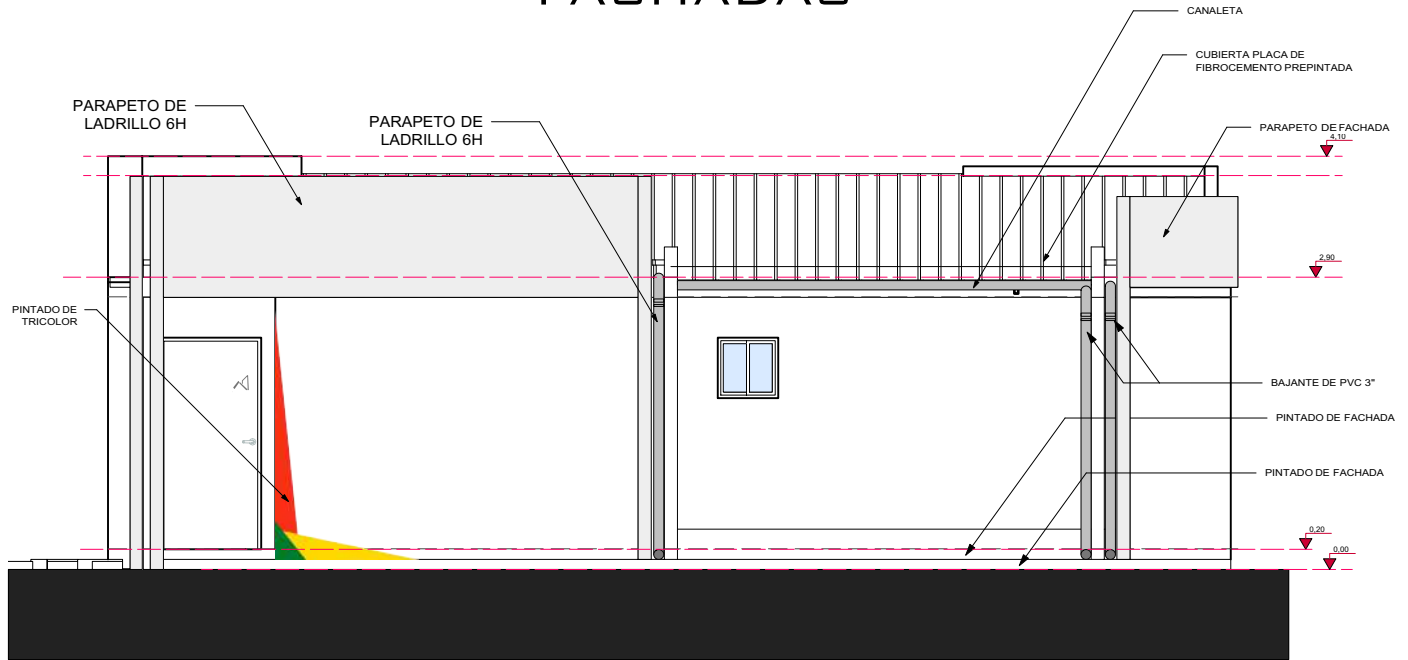

12 FACHADA LATERAL DERECHA  
Scale: 1:75

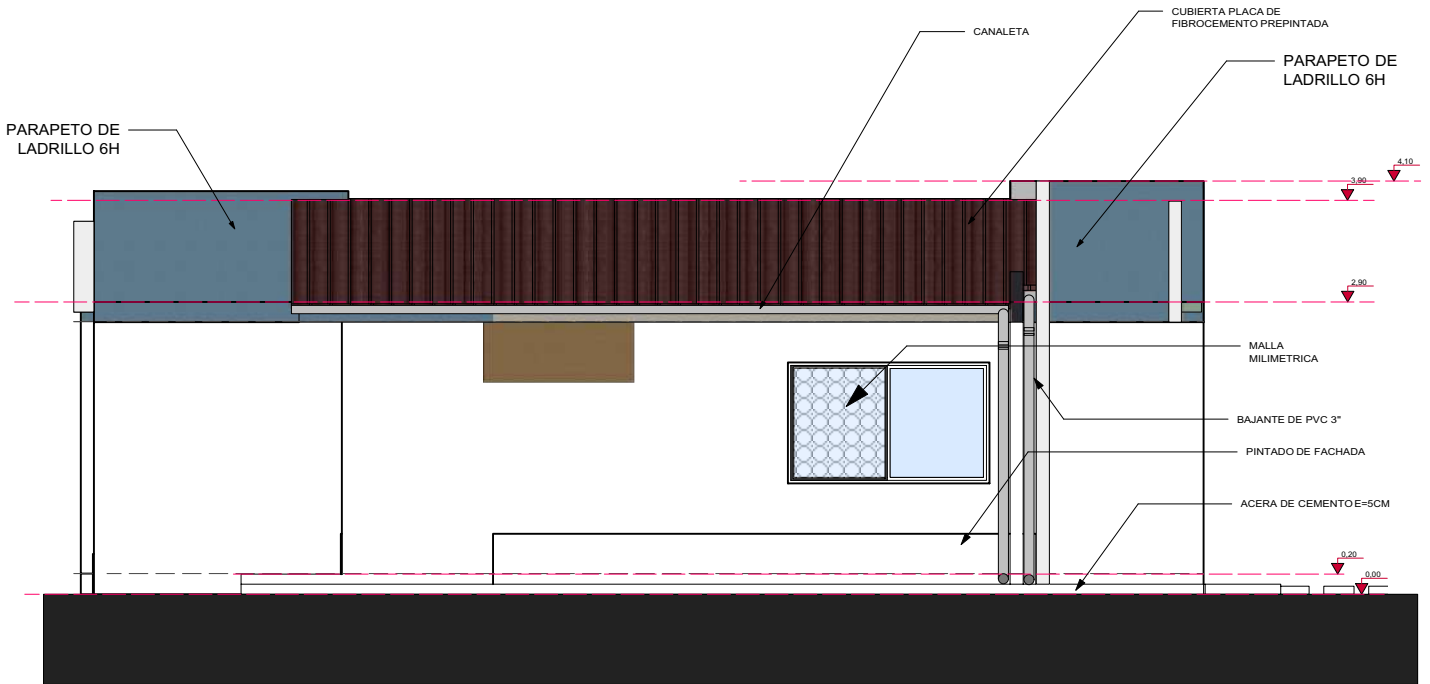

13 FACHADA LATERAL IZQUIERDA  
Scale: 1:75

|   |                          |
|---|--------------------------|
| <b>AGENCIA ESTATAL DE VIVIENDA - AEVIENDA</b>   |                          |
| NOMBRE DEL PROYECTO:<br><b>PROYECTO DE VIVIENDA NUEVA EN EL MUNICIPIO DE CUEVO - FASE(VII)<br/>2024- SANTA CRUZ</b> |                          |
| COMUNIDADES: ITACUATIA  | MUNICIPIO:<br>CUEVO      |
| PROVINCIA: CORDILLERA   | DEPARTAMENTO: SANTA CRUZ |

|                        |                       |   |
|------------------------|-----------------------|---|
| DISEÑO ARQUITECTÓNICO: | REVISADO Y APROBADO : | FECHA: <b>FEBRERO/2024</b>  |
|                        |                       | SUPERFICIE CONSTRUIDA:<br>ÁREAS SEMICUBIERTAS AL 50% <b>64.74 m<sup>2</sup></b> |
|                        |                       | LAMINA:<br><b>10/22</b>   |





**INTERIOR - COCINA**

|  |                          |
|--|--------------------------|
| <b>AGENCIA ESTATAL DE VIVIENDA - AEVIVIENDA</b>  |                          |
| NOMBRE DEL PROYECTO:<br><b>PROYECTO DE VIVIENDA NUEVA EN EL MUNICIPIO DE CUEVO - FASE(VII)<br/>2024 - SANTA CRUZ</b> |                          |
| COMUNIDADES: ITACUATIA   | MUNICIPIO:<br>CUEVO      |
| PROVINCIA: CORDILLERA  | DEPARTAMENTO: SANTA CRUZ |

|                        |                       |   |
|------------------------|-----------------------|---|
| DISEÑO ARQUITECTÓNICO: | REVISADO Y APROBADO : | FECHA: <b>FEBRERO/2024</b>  |
|                        |                       | SUPERFICIE CONSTRUIDA:<br>ÁREAS SEMICUBIERTAS AL 50% <b>64.74 m<sup>2</sup></b> |
|                        |                       | LAMINA:<br><b>21/22</b>   |

# INSTALACIONES ELECTRICAS

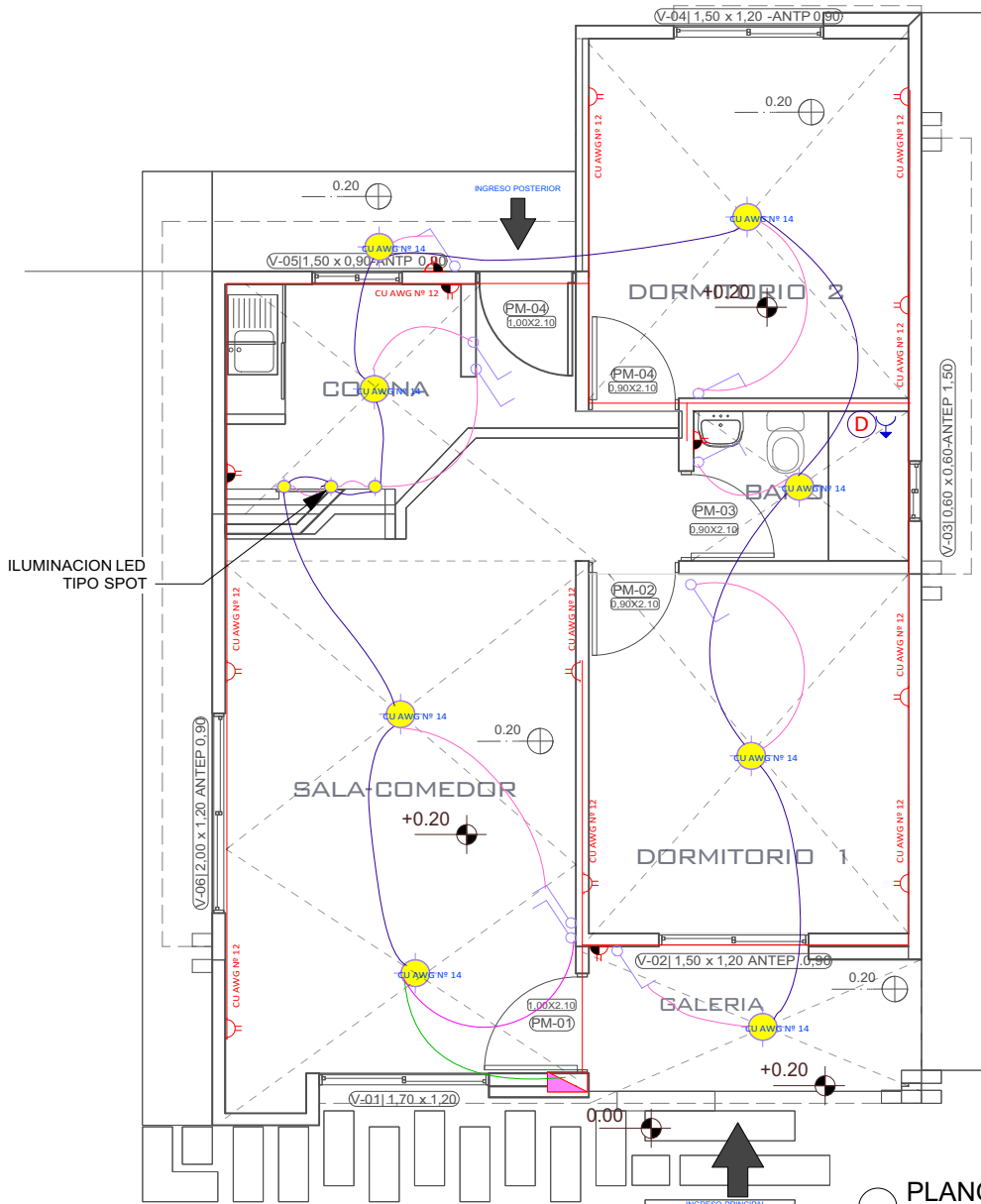

PLANO ELECTRICO  
Scale: 1:75

| REFERENCIAS |                                |                      |
|-------------|--------------------------------|----------------------|
|             | Tablero de Distribución        |                      |
|             | Iluminación Led                |                      |
|             | Interruptor simple             |                      |
|             | Tomacorriente Doble H= 0.40 m  |                      |
|             | Tomacorriente Doble H= 1.20 m  |                      |
|             | Térmico Ducha                  |                      |
|             | 2 Alambre Aislado CU AWG Nº 14 | CIRCUITO Iluminacion |
|             | 2 Alambre Aislado CU AWG Nº 12 | Tomacorriente        |
|             | 2 Alambre Aislado CU AWG Nº 10 | Ducha                |

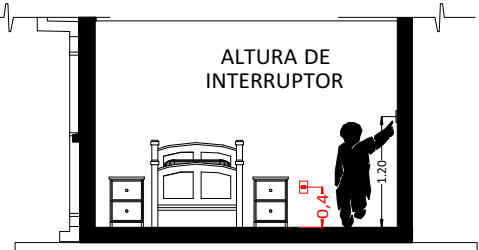

CORTE REFERENCIAL

|   |                          |
|---|--------------------------|
| <b>AGENCIA ESTATAL DE VIVIENDA - AEVIVIENDA</b>   |                          |
| NOMBRE DEL PROYECTO:<br><b>PROYECTO DE VIVIENDA NUEVA EN EL MUNICIPIO DE CUEVO - FASE(VII)<br/>2024- SANTA CRUZ</b> |                          |
| COMUNIDADES: ITACUATIA  | MUNICIPIO:<br>CUEVO      |
| PROVINCIA: CORDILLERA   | DEPARTAMENTO: SANTA CRUZ |

|                        |                       |   |
|------------------------|-----------------------|---|
| DISEÑO ARQUITECTÓNICO: | REVISADO Y APROBADO : | FECHA: <b>FEBRERO/2024</b>  |
|                        |                       | SUPERFICIE CONSTRUIDA:<br>ÁREAS SEMICUBIERTAS AL 50% <b>64.74 m<sup>2</sup></b> |
|                        |                       | LAMINA:<br><b>11/22</b>   |



## INTERIOR - SALA COMEDOR

|   |                          |                        |                       |   |
|---|--------------------------|------------------------|-----------------------|---|
| <b>AGENCIA ESTATAL DE VIVIENDA - AEVIVIENDA</b>   |                          | DISEÑO ARQUITECTÓNICO: | REVISADO Y APROBADO : | FECHA: <b>FEBRERO/2024</b>  |
| NOMBRE DEL PROYECTO:<br><b>PROYECTO DE VIVIENDA NUEVA EN EL MUNICIPIO DE CUEVO - FASE(VII)<br/>2024- SANTA CRUZ</b> |                          |                        |                       | SUPERFICIE CONSTRUIDA:<br>ÁREAS SEMICUBIERTAS AL 50% <b>64.74 m<sup>2</sup></b> |
| COMUNIDADES: ITACUATIA  | MUNICIPIO:<br>CUEVO      |                        |                       | LAMINA:<br><b>22/22</b>   |
| PROVINCIA: CORDILLERA   | DEPARTAMENTO: SANTA CRUZ |                        |                       |   |