

DETALLE VIGA "T" INVERTIDA

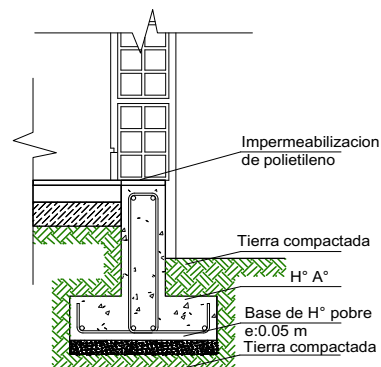

SECCIÓN ESTRIBO

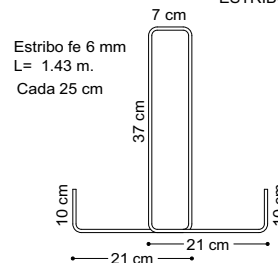

SECCION VIGA T

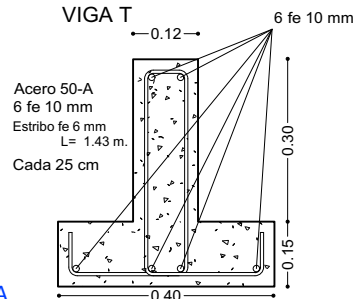

VIGA DE ARRIOSTRE DE HORMIGON ARMADO DE 0,15X0,20 M

BASE DE HORMIGON CICLOPEO PARA COLUMNA

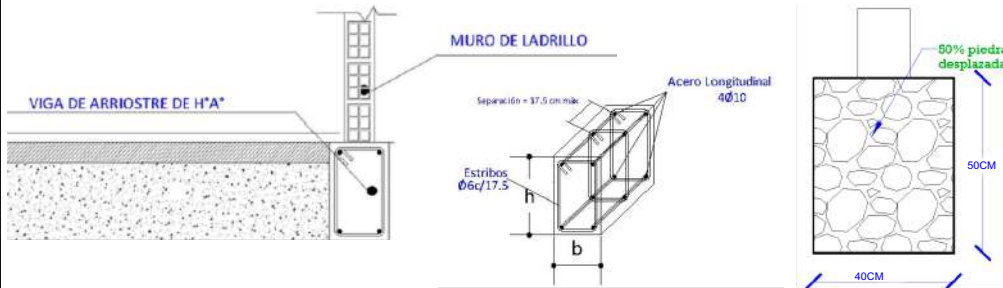

AGENCIA ESTATAL DE VIVIENDA - AEVIVIENDA SCZ

NOMBRE DEL PROYECTO:

PROYECTO DE VIVIENDA CUALITATIVA EN EL MUNICIPIO DE COTOCA -FASE (XXIII) 2023- SANTA CRUZ

BARRIOS Y COMUNIDADES:

CAMPANERO, CAMPANERO (DISPERSO), EL BISITO, SINDICATO AGRARIO 23 DE ENERO, SINDICATO AGRARIO VILLA NUEVA, BICENTENARIO, BRISAS DE COTOCA, CEDRO, CLARA SERRANO II, NAZARENO SUR, TAGUBASU, URBANIZACION EL BAIJO Y EL TROBOL

MODALIDAD DE INTERVENCIÓN:

MEJORAMIENTO DE DORMITORIO + AMPLIACION DE 2 DORMITORIOS, COCINA Y BAÑO

MUNICIPIO:

COTOCA

PROVINCIA:

ANDRES IBAÑEZ

DEPARTAMENTO:

SANTA CRUZ

DISEÑO ARQUITECTÓNICO:

REVISADO Y APROBADO :

FECHA:

DICIEMBRE/2023

SUPERFICIE NETA:

52,68 m²

LAMINA:

1/23

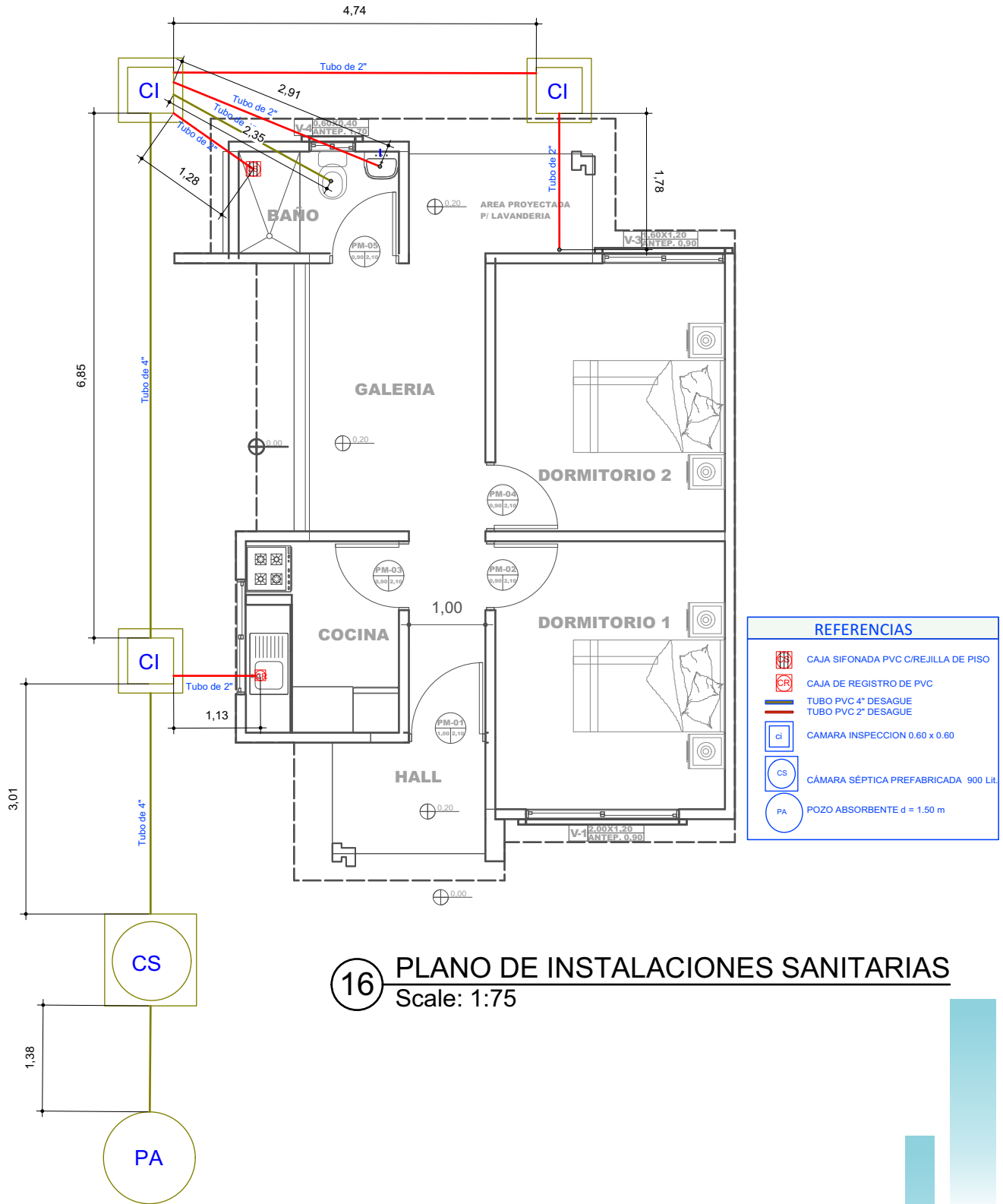

16 PLANO DE INSTALACIONES SANITARIAS
Scale: 1:75

REFERENCIAS	
	CAJA SIFONADA PVC C/REJILLA DE PISO
	CAJA DE REGISTRO DE PVC
	TUBO PVC 4" DESAGUE TUBO PVC 2" DESAGUE
	CAMARA INSPECCION 0.60 x 0.60
	CÁMARA SÉPTICA PREFABRICADA 900 Lt.
	POZO ABSORBENTE d = 1.50 m

PROYECTO DE VIVIENDA CUALITATIVA

AGENCIA ESTATAL DE VIVIENDA - AEVIVIENDA SCZ

NOMBRE DEL PROYECTO:
PROYECTO DE VIVIENDA CUALITATIVA EN EL MUNICIPIO DE COTOCA -FASE (XXIII) 2023- SANTA CRUZ



BARRIOS Y COMUNIDADES:
CAMPANERO, CAMPANERO (DISPERSO), EL BISITO, SINDICATO AGRARIO 23 DE ENERO, SINDICATO AGRARIO VILLA NUEVA, BICENTENARIO, BRISAS DE COTOCA, CEDRO, CLARA SERRANO II, NAZARENO SUR, TAGUBASU, URBANIZACION EL BAIJO Y EL TROBOL

MODALIDAD DE INTERVENCIÓN:
MEJORAMIENTO DE DORMITORIO + AMPLIACION DE 2 DORMITORIOS, COCINA Y BAÑO

MUNICIPIO:
COTOCA
PROVINCIA:
ANDRÉS IBÁÑEZ
DEPARTAMENTO:
SANTA CRUZ



DISEÑO ARQUITECTÓNICO:

REVISADO Y APROBADO :

FECHA:
DICIEMBRE/2023

SUPERFICIE NETA:
52,68 m²

LAMINA:
13/23

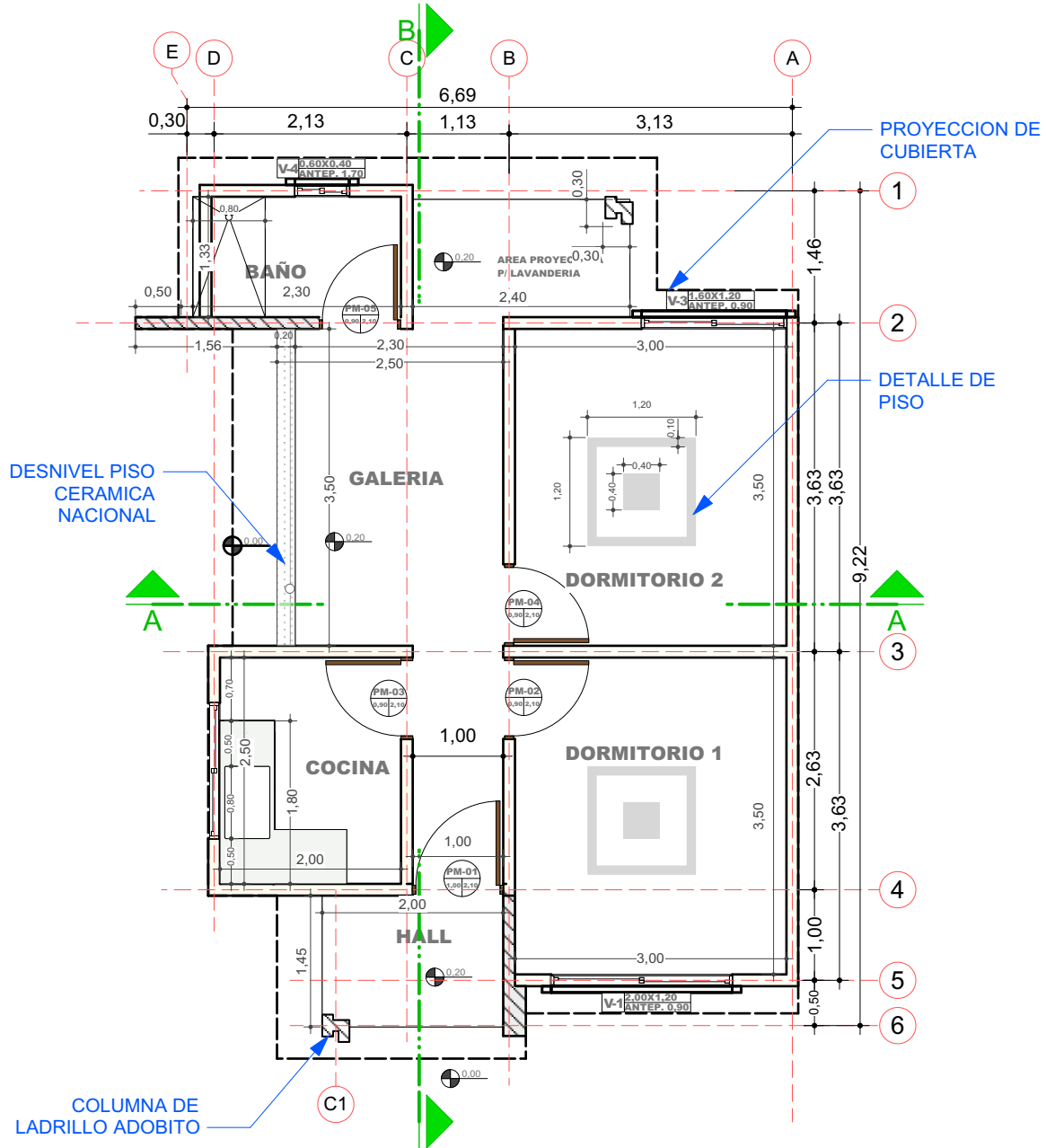

2 PLANO EN PLANTA - TECNICO
Scale: 1:75

PROYECTO DE VIVIENDA CUALITATIVA

AGENCIA ESTATAL DE VIVIENDA - AEVIVIENDA SCZ

NOMBRE DEL PROYECTO:

PROYECTO DE VIVIENDA CUALITATIVA EN EL MUNICIPIO DE COTOCA -FASE(XXIII) 2023- SANTA CRUZ



BARRIOS Y COMUNIDADES:

CAMPANERO, CAMPANERO (DISPERSO), EL BISITO, SINDICATO AGRARIO 23 DE ENERO, SINDICATO AGRARIO VILLA NUEVA, BICENTENARIO, BRISAS DE COTOCA, CEDRO, CLARA SERRANO II, NAZARENO SUR, TAGUBASU, URBANIZACION EL BAIJO Y EL TROBOL

MODALIDAD DE INTERVENCIÓN:

MEJORAMIENTO DE DORMITORIO + AMPLIACION DE 2 DORMITORIOS, COCINA Y BAÑO

MUNICIPIO:

COTOCA

PROVINCIA:

ANDRES IBAÑEZ

DEPARTAMENTO:

SANTA CRUZ



DISEÑO ARQUITECTÓNICO:

REVISADO Y APROBADO :

FECHA:

DICIEMBRE/2023

SUPERFICIE NETA:

52,68 m²

LAMINA:

2/23

LADRILLO ADOBITO

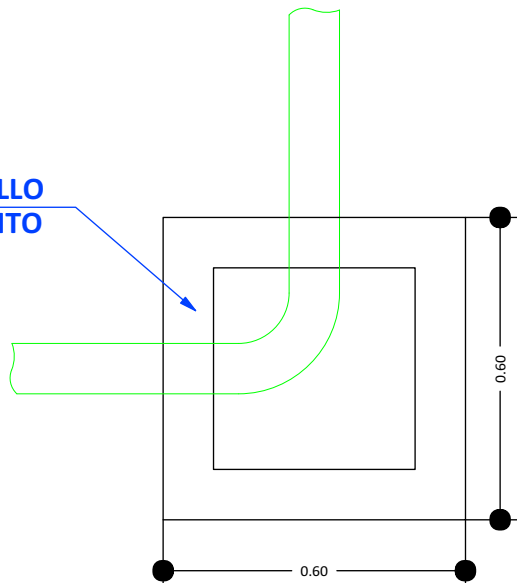

CÁMARA DE INSPECCIÓN
(0,60 x 0,60)

AGARRADERA
Fe 5/16"

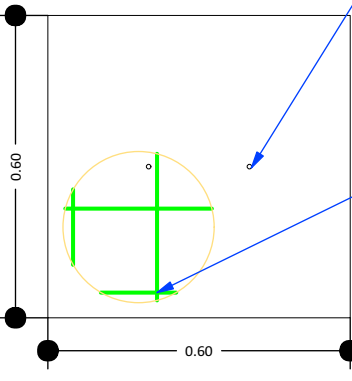

Fe 5/16"
c/10 cm

TAPA DE H°A°

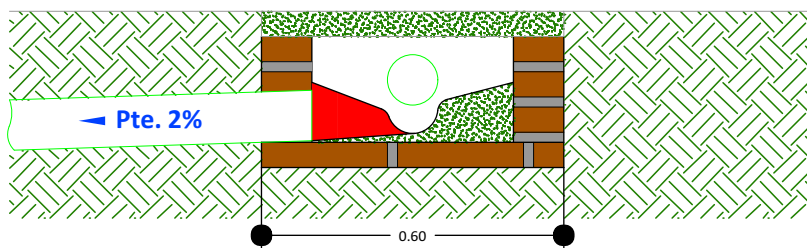

DETALLE CÁMARA DE INSPECCIÓN (0,60 x 0,60)

17 DETALLE DE LA CAMARA DE INSPECCION
Scale: 1:75

PROYECTO DE VIVIENDA CUALITATIVA

AGENCIA ESTATAL DE VIVIENDA - AEVIVIENDA SCZ

NOMBRE DEL PROYECTO:

PROYECTO DE VIVIENDA CUALITATIVA EN EL MUNICIPIO DE COTOCA -FASE(XXIII) 2023- SANTA CRUZ



BARRIOS Y COMUNIDADES:

CAMPANERO, CAMPANERO (DISPERSO), EL BISITO, SINDICATO AGRARIO 23 DE ENERO, SINDICATO AGRARIO VILLA NUEVA, BICENTENARIO, BRISAS DE COTOCA, CEDRO, CLARA SERRANO II, NAZARENO SUR, TAGUBASU, URBANIZACION EL BAJIO Y EL TREBOL

MODALIDAD DE INTERVENCIÓN:

MEJORAMIENTO DE DORMITORIO + AMPLIACION DE 2 DORMITORIOS, COCINA Y BAÑO

MUNICIPIO:

COTOCA

PROVINCIA:

ANDRES IBAÑEZ

DEPARTAMENTO:

SANTA CRUZ

DISEÑO ARQUITECTÓNICO:

REVISADO Y APROBADO :

FECHA:
DICIEMBRE/2023

SUPERFICIE NETA:

52,68 m²

LAMINA:

14/23

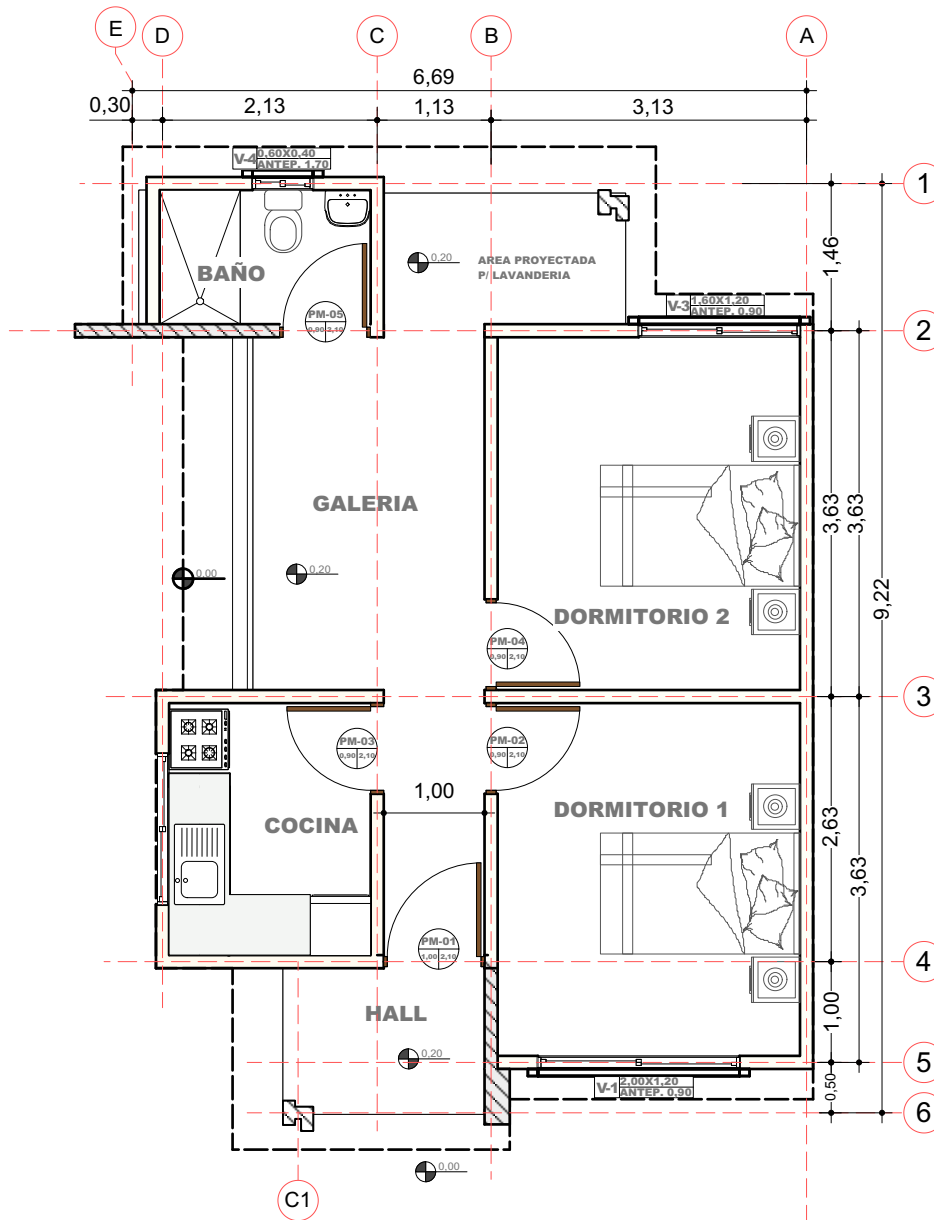

3 PLANO EN PLANTA AMOBLADO
Scale: 1:75

PROYECTO DE VIVIENDA CUALITATIVA

AGENCIA ESTATAL DE VIVIENDA - AEVIENDA SCZ

NOMBRE DEL PROYECTO:

PROYECTO DE VIVIENDA CUALITATIVA EN EL MUNICIPIO DE COTOCA -FASE (XXIII) 2023- SANTA CRUZ

BARRIOS Y COMUNIDADES:

CAMPANERO, CAMPANERO (DISPERSO), EL BISITO, SINDICATO AGRARIO 23 DE ENERO, SINDICATO AGRARIO VILLA NUEVA, BICENTENARIO, BRISAS DE COTOCA, CEDRO, CLARA SERRANO II, NAZARENO SUR, TAGUBASU, URBANIZACION EL BAJIO Y EL TROBOL

MODALIDAD DE INTERVENCIÓN:

MEJORAMIENTO DE DORMITORIO + AMPLIACION DE 2 DORMITORIOS, COCINA Y BAÑO

MUNICIPIO:

COTOCA

PROVINCIA:

ANDRES IBAÑEZ

DEPARTAMENTO:

SANTA CRUZ



DISEÑO ARQUITECTÓNICO:

REVISADO Y APROBADO :

FECHA:

DICIEMBRE/2023

SUPERFICIE NETA:

52,68 m²

LAMINA:

3/23

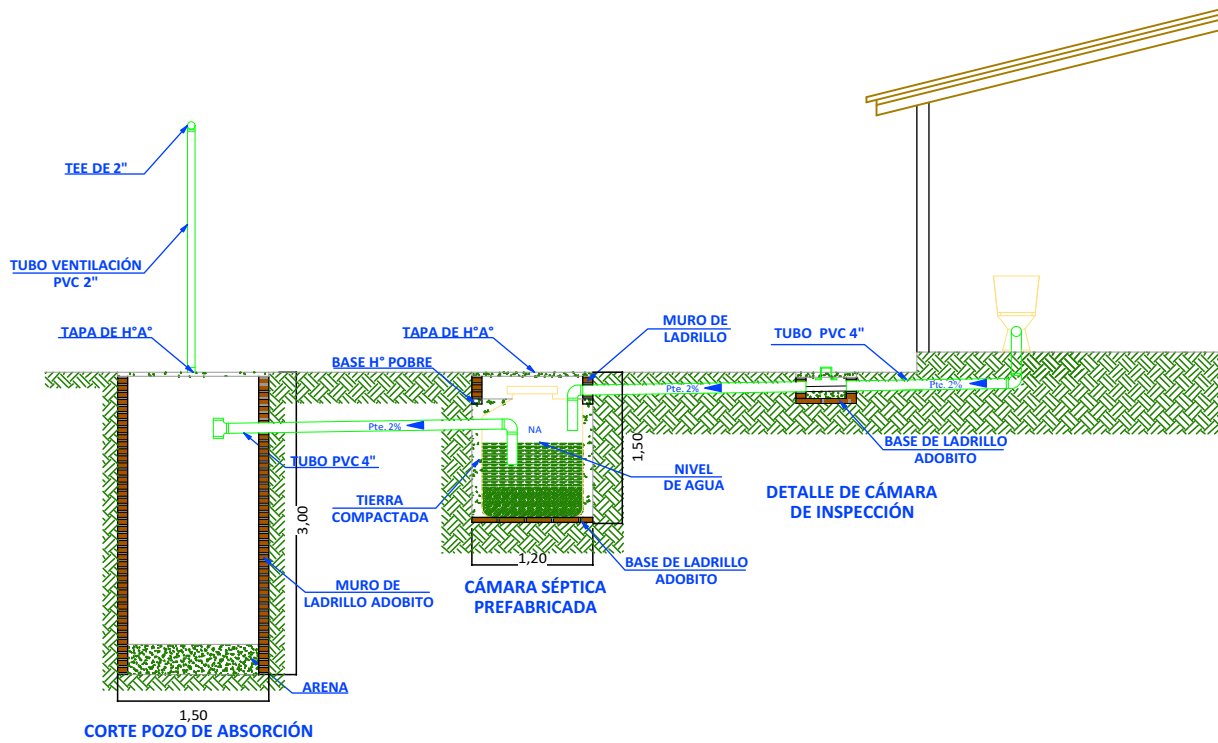
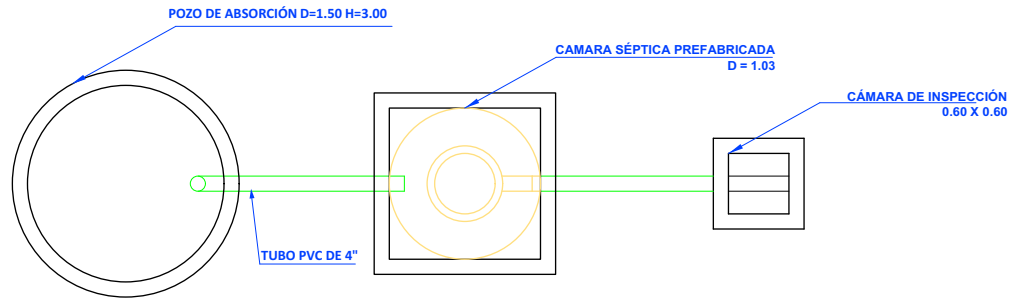
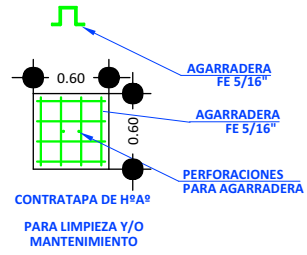
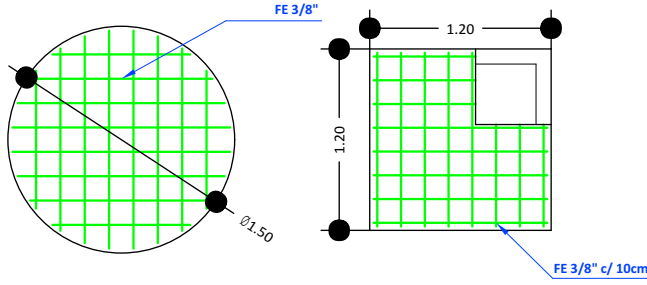

18 SISTEMA DE DESCARGA SANITARIO
Scale: 1:75

PROYECTO DE VIVIENDA CUALITATIVA

AGENCIA ESTATAL DE VIVIENDA - AEVIVIENDA SCZ

NOMBRE DEL PROYECTO:
PROYECTO DE VIVIENDA CUALITATIVA EN EL MUNICIPIO DE COTOCA -FASE(XXIII) 2023- SANTA CRUZ



BARRIOS Y COMUNIDADES:
CAMPANERO, CAMPANERO (DISPERSO), EL BISITO, SINDICATO AGRARIO 23 DE ENERO, SINDICATO AGRARIO VILLA NUEVA, BICENTENARIO, BRISAS DE COTOCA, CEDRO, CLARA SERRANO II, NAZARENO SUR, TAGUBASU, URBANIZACION EL BAJIO Y EL TROBOL

MODALIDAD DE INTERVENCIÓN:
MEJORAMIENTO DE DORMITORIO + AMPLIACION DE 2 DORMITORIOS, COCINA Y BAÑO

MUNICIPIO:
COTOCA
PROVINCIA:
ANDRES IBAÑEZ
DEPARTAMENTO:
SANTA CRUZ

DISEÑO ARQUITECTÓNICO:

REVISADO Y APROBADO :

FECHA:
DICIEMBRE/2023
SUPERFICIE NETA:
52,68 m²
LAMINA:
15/23

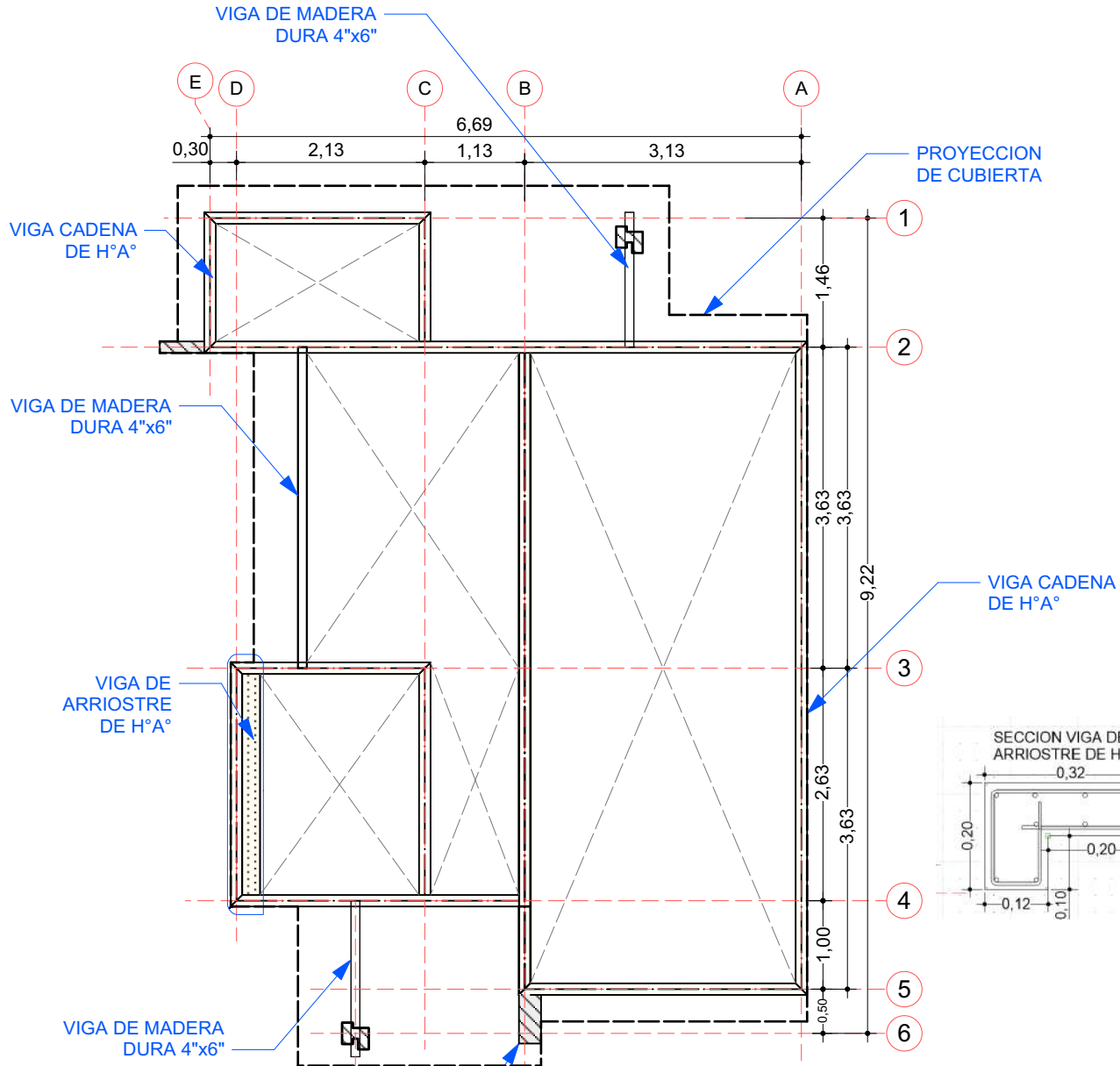

4 PLANO DE VIGA ENCADENADO
Scale: 1:75

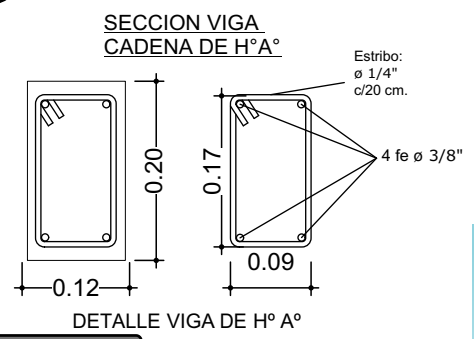
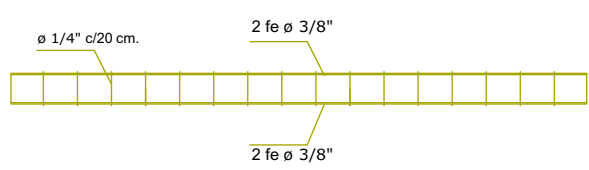

PROYECTO DE VIVIENDA CUALITATIVA

AGENCIA ESTATAL DE VIVIENDA - AEVIVIENDA SCZ

NOMBRE DEL PROYECTO:
PROYECTO DE VIVIENDA CUALITATIVA EN EL MUNICIPIO DE COTOCA -FASE(XXIII) 2023- SANTA CRUZ

BARRIOS Y COMUNIDADES:
CAMPANERO, CAMPANERO (DISPERSO), EL BISITO, SINDICATO AGRARIO 23 DE ENERO, SINDICATO AGRARIO VILLA NUEVA, BICENTENARIO, BRISAS DE COTOCA, CEDRO, CLARA SERRANO II, NAZARENO SUR, TAGUBASU, URBANIZACION EL BAJIO Y EL TEBOL

MODALIDAD DE INTERVENCIÓN:
MEJORAMIENTO DE DORMITORIO + AMPLIACION DE 2 DORMITORIOS, COCINA Y BAÑO

MUNICIPIO:
COTOCA

PROVINCIA:
ANDRES IBAÑEZ

DEPARTAMENTO:
SANTA CRUZ

DISEÑO ARQUITECTÓNICO:

REVISADO Y APROBADO :

FECHA:
DICIEMBRE/2023

SUPERFICIE NETA:
52,68 m²

LAMINA:
4/23

**VENTANAS DE ALUMINIO
LINEA 20 C/ VIDRIO 4 mm**

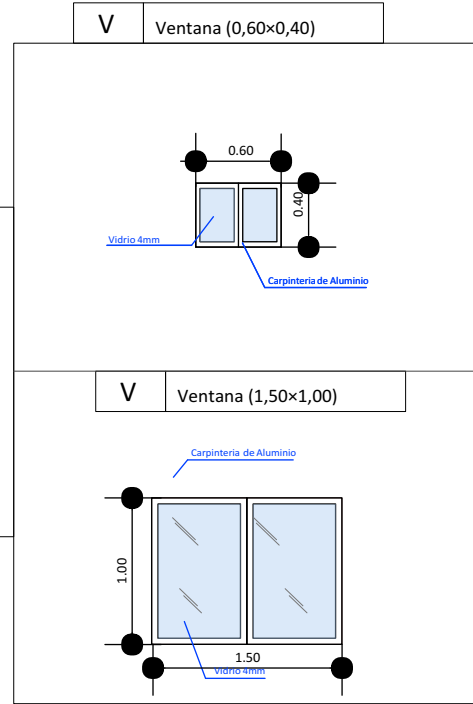
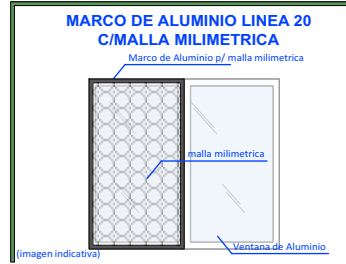
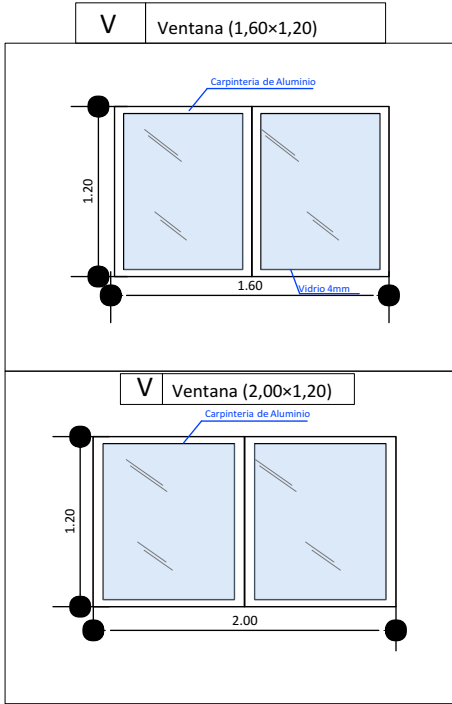

**DETALLE DE PUERTAS TABLERO MADERA SEMIDURA
ESTILO MINIMALISTA**

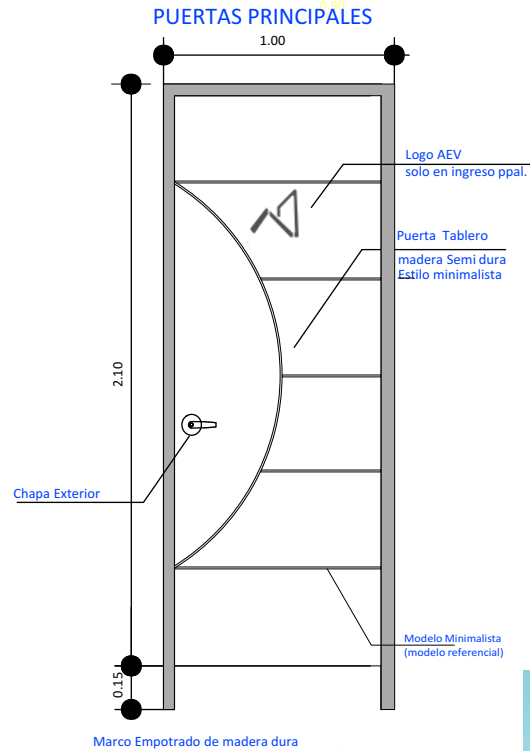
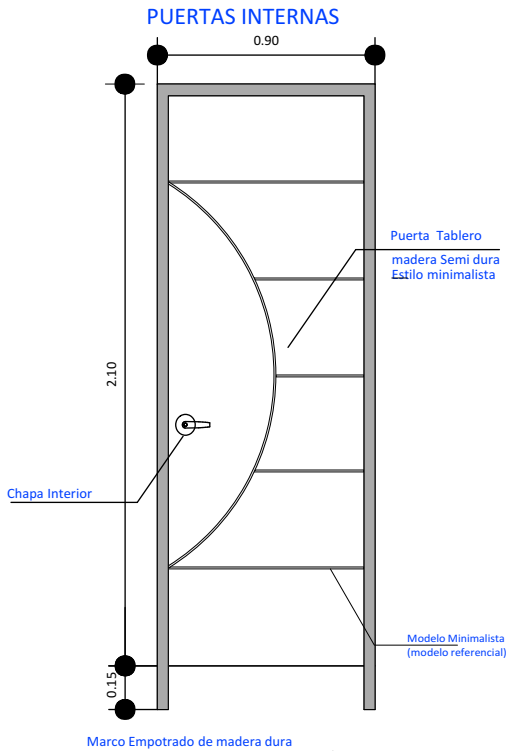

PROYECTO DE VIVIENDA CUALITATIVA

AGENCIA ESTATAL DE VIVIENDA - AEVIVIENDA SCZ

NOMBRE DEL PROYECTO:

PROYECTO DE VIVIENDA CUALITATIVA EN EL MUNICIPIO DE COTOCA -FASE (XXIII) 2023- SANTA CRUZ

BARRIOS Y COMUNIDADES:

CAMPANERO, CAMPANERO (DISPERSO), EL BISITO, SINDICATO AGRARIO 23 DE ENERO, SINDICATO AGRARIO VILLA NUEVA, BICENTENARIO, BRISAS DE COTOCA, CEDRO, CLARA SERRANO II, NAZARENO SUR, TAGUBASU, URBANIZACION EL BAIJO Y EL TREBOL

MODALIDAD DE INTERVENCIÓN:

MEJORAMIENTO DE DORMITORIO + AMPLIACION DE 2 DORMITORIOS, COCINA Y BAÑO

MUNICIPIO:

COTOCA

PROVINCIA:

ANDRES IBAÑEZ

DEPARTAMENTO:

SANTA CRUZ

DISEÑO ARQUITECTÓNICO:

REVISADO Y APROBADO :

FECHA:

DICIEMBRE/2023

SUPERFICIE NETA:

52,68 m²

LAMINA:

16/23

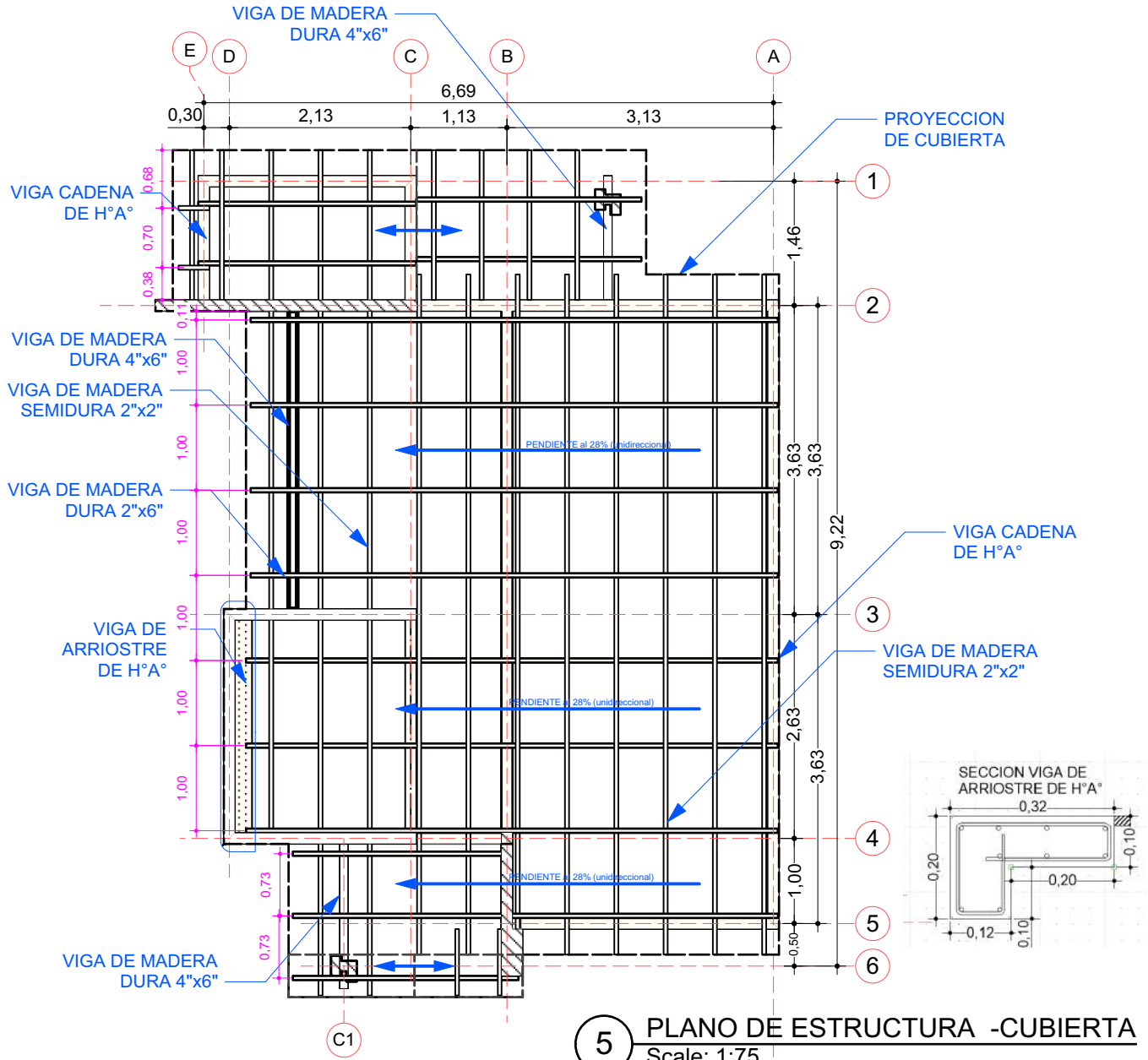

5 PLANO DE ESTRUCTURA -CUBIERTA Scale: 1:75

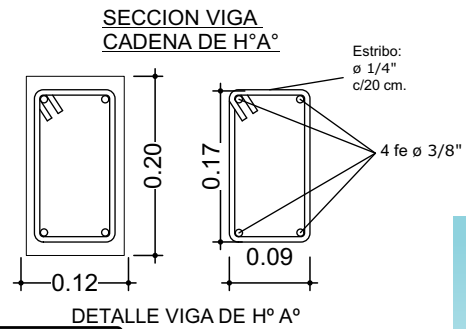
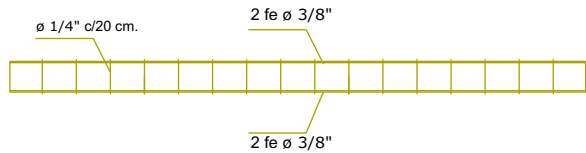

PROYECTO DE VIVIENDA CUALITATIVA

AGENCIA ESTATAL DE VIVIENDA - AEVIENDA SCZ

NOMBRE DEL PROYECTO:

PROYECTO DE VIVIENDA CUALITATIVA EN EL MUNICIPIO DE COTOCA -FASE(XXIII) 2023- SANTA CRUZ

BARRIOS Y COMUNIDADES:

CAMPANERO, CAMPANERO (DISPERSO), EL BISITO, SINDICATO AGRARIO 23 DE ENERO, SINDICATO AGRARIO VILLA NUEVA, BICENTENARIO, BRISAS DE COTOCA, CEDRO, CLARA SERRANO II, NAZARENO SUR, TAGUBASU, URBANIZACION EL BAIJO Y EL TROBOL

MODALIDAD DE INTERVENCIÓN:

MEJORAMIENTO DE DORMITORIO + AMPLIACION DE 2 DORMITORIOS, COCINA Y BAÑO

MUNICIPIO:

COTOCA

PROVINCIA:

ANDRES IBAÑEZ

DEPARTAMENTO:

SANTA CRUZ



DISEÑO ARQUITECTÓNICO:

REVISADO Y APROBADO :

FECHA: DICIEMBRE/2023

SUPERFICIE NETA:

52,68 m²

LAMINA:

5/23



IMAGENES 3D - EXTERIORES

PROYECTO DE VIVIENDA CUALITATIVA

AGENCIA ESTATAL DE VIVIENDA - AEVIENDA SCZ

NOMBRE DEL PROYECTO:

PROYECTO DE VIVIENDA CUALITATIVA EN EL MUNICIPIO DE COTOCA -FASE(XXIII) 2023- SANTA CRUZ



BARRIOS Y COMUNIDADES:

CAMPANERO, CAMPANERO (DISPERSO), EL BISITO, SINDICATO AGRARIO 23 DE ENERO, SINDICATO AGRARIO VILLA NUEVA, BICENTENARIO, BRISAS DE COTOCA, CEDRO, CLARA SERRANO II, NAZARENO SUR, TAGÜBASU, URBANIZACION EL BAIJO Y EL TROBOL

MODALIDAD DE INTERVENCIÓN:

MEJORAMIENTO DE DORMITORIO + AMPLIACION DE 2 DORMITORIOS, COCINA Y BAÑO

MUNICIPIO:

COTOCA

PROVINCIA:

ANDRÉS IBÁÑEZ

DEPARTAMENTO:

SANTA CRUZ



DISEÑO ARQUITECTÓNICO:



REVISADO Y APROBADO :

FECHA:

DICIEMBRE/2023

SUPERFICIE NETA:

52,68 m²

LAMINA:

17/23

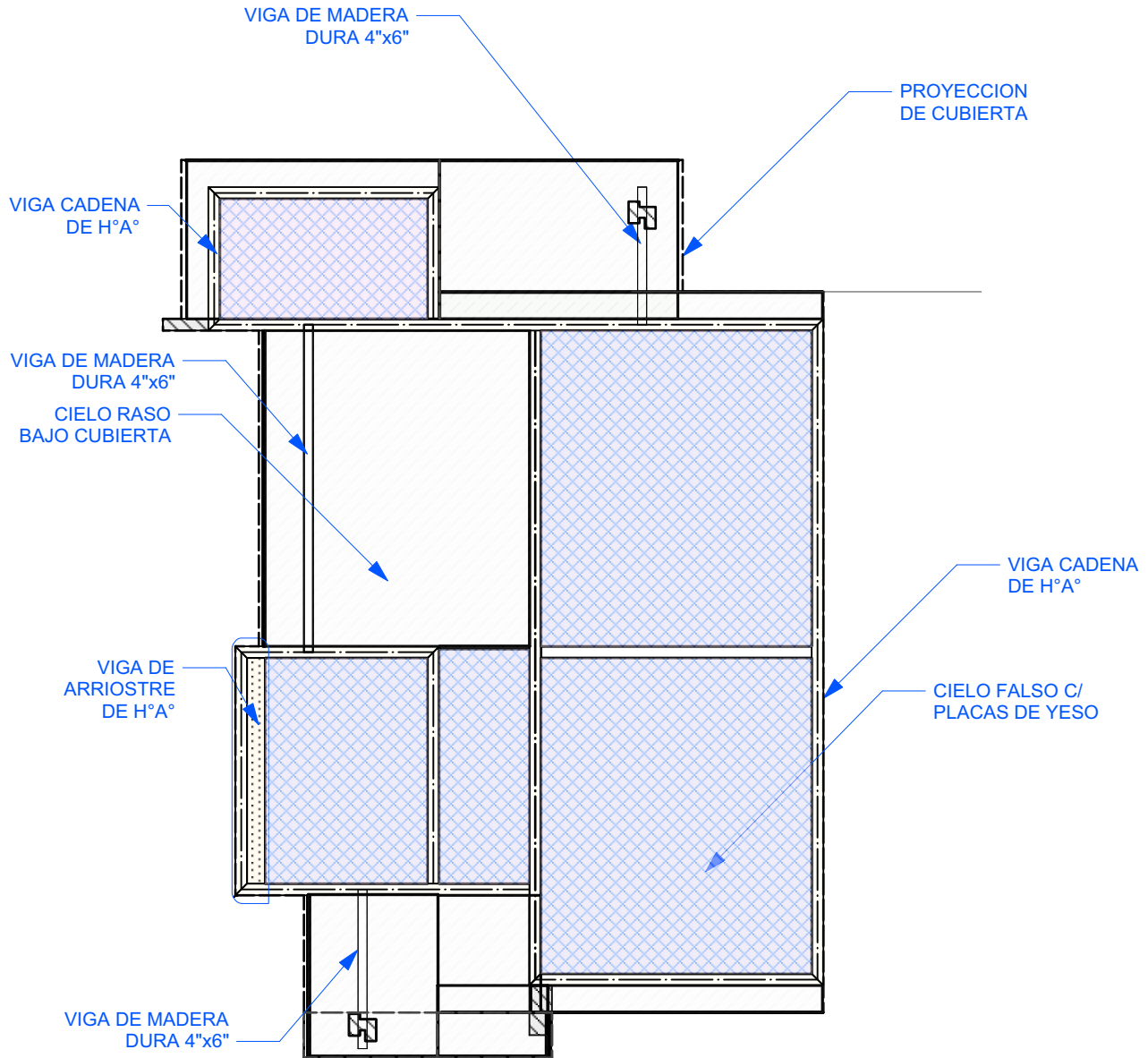

6 PLANO - DISTRIBUCION DE CIELO FALSO Y CIELO RASO
Scale: 1:75

PROYECTO DE VIVIENDA CUALITATIVA

AGENCIA ESTATAL DE VIVIENDA - AEVIVIENDA SCZ

NOMBRE DEL PROYECTO:

PROYECTO DE VIVIENDA CUALITATIVA EN EL MUNICIPIO DE COTOCA -FASE (XXIII) 2023- SANTA CRUZ



BARRIOS Y COMUNIDADES:

CAMPANERO, CAMPANERO (DISPERSO), EL BISITO, SINDICATO AGRARIO 23 DE ENERO, SINDICATO AGRARIO VILLA NUEVA, BICENTENARIO, BRISAS DE COTOCA, CEDRO, CLARA SERRANO II, NAZARENO SUR, TAGUBASU, URBANIZACION EL BAJIO Y EL TREBOL

MODALIDAD DE INTERVENCION:

MEJORAMIENTO DE DORMITORIO + AMPLIACION DE 2 DORMITORIOS, COCINA Y BAÑO

MUNICIPIO:

COTOCA

PROVINCIA:

ANDRES IBAÑEZ

DEPARTAMENTO:

SANTA CRUZ

DISEÑO ARQUITECTÓNICO:

REVISADO Y APROBADO :

FECHA:

DICIEMBRE/2023

SUPERFICIE NETA:

52,68 m²

LAMINA:

6/23



IMAGENES 3D - EXTERIORES

PROYECTO DE VIVIENDA CUALITATIVA

AGENCIA ESTATAL DE VIVIENDA - AEVIENDA SCZ

NOMBRE DEL PROYECTO:

PROYECTO DE VIVIENDA CUALITATIVA EN EL MUNICIPIO DE COTOCA -FASE(XXIII) 2023- SANTA CRUZ



BARRIOS Y COMUNIDADES:

CAMPANERO, CAMPANERO (DISPERSO), EL BISITO, SINDICATO AGRARIO 23 DE ENERO, SINDICATO AGRARIO VILLA NUEVA, BICENTENARIO, BRISAS DE COTOCA, CEDRO, CLARA SERRANO II, NAZARENO SUR, TAGUBASU, URBANIZACION EL BAJIO Y EL TROBOL

MODALIDAD DE INTERVENCIÓN:

MEJORAMIENTO DE DORMITORIO + AMPLIACION DE 2 DORMITORIOS, COCINA Y BAÑO

MUNICIPIO:

COTOCA

PROVINCIA:

ANDRÉS IBÁÑEZ

DEPARTAMENTO:

SANTA CRUZ



DISEÑO ARQUITECTÓNICO:



REVISADO Y APROBADO :

FECHA:

DICIEMBRE/2023

SUPERFICIE NETA:

52,68 m²

LAMINA:

18/23

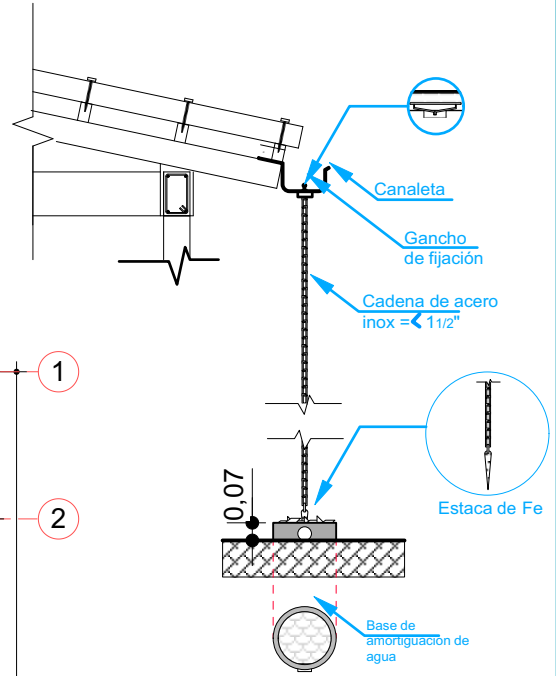
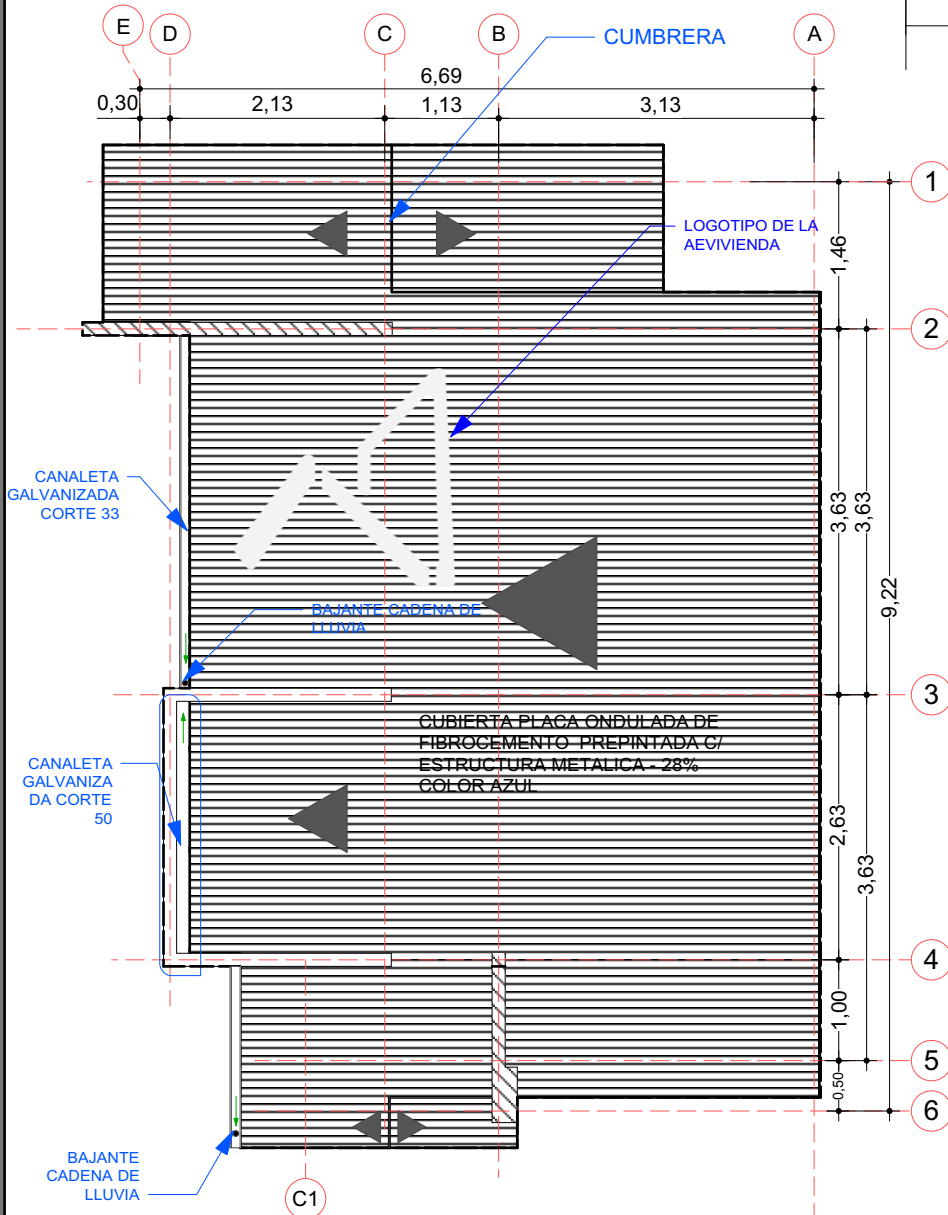

BAJANTE CADENA DE LLUVIA

7 PLANO DE CUBIERTA
Scale: 1:75

PROYECTO DE VIVIENDA CUALITATIVA

AGENCIA ESTATAL DE VIVIENDA - AEVIENDA SCZ

NOMBRE DEL PROYECTO:
PROYECTO DE VIVIENDA CUALITATIVA EN EL MUNICIPIO DE COTOCA -FASE(XXIII) 2023- SANTA CRUZ



BARRIOS Y COMUNIDADES:
CAMPANERO, CAMPANERO (DISPERSO), EL BISITO, SINDICATO AGRARIO 23 DE ENERO, SINDICATO AGRARIO VILLA NUEVA, BICENTENARIO, BRISAS DE COTOCA, CEDRO, CLARA SERRANO II, NAZARENO SUR, TAGUBASU, URBANIZACION EL BAJIO Y EL TREBOL

MODALIDAD DE INTERVENCIÓN:
MEJORAMIENTO DE DORMITORIO + AMPLIACION DE 2 DORMITORIOS, COCINA Y BAÑO

MUNICIPIO:
COTOCA
PROVINCIA:
ANDRES IBAÑEZ
DEPARTAMENTO:
SANTA CRUZ

DISEÑO ARQUITECTÓNICO: _____ REVISADO Y APROBADO: _____

FECHA:
DICIEMBRE/2023
SUPERFICIE NETA:
52,68 m²
LAMINA:
7/23



IMAGENES 3D - EXTERIORES

PROYECTO DE VIVIENDA CUALITATIVA

AGENCIA ESTATAL DE VIVIENDA - AEVIVIENDA SCZ

NOMBRE DEL PROYECTO:

PROYECTO DE VIVIENDA CUALITATIVA EN EL MUNICIPIO DE COTOCA -FASE(XXIII) 2023- SANTA CRUZ



BARRIOS Y COMUNIDADES:

CAMPANERO, CAMPANERO (DISPERSO), EL BISITO, SINDICATO AGRARIO 23 DE ENERO, SINDICATO AGRARIO VILLA NUEVA, BICENTENARIO, BRISAS DE COTOCA, CEDRO, CLARA SERRANO II, NAZARENO SUR, TAGUBASU, URBANIZACION EL BAIJO Y EL TREBOL

MODALIDAD DE INTERVENCIÓN:

MEJORAMIENTO DE DORMITORIO + AMPLIACION DE 2 DORMITORIOS, COCINA Y BAÑO

MUNICIPIO:

COTOCA

PROVINCIA:

ANDRES IBAÑEZ

DEPARTAMENTO:

SANTA CRUZ

DISEÑO ARQUITECTÓNICO:

REVISADO Y APROBADO :

FECHA:

DICIEMBRE/2023

SUPERFICIE NETA:

52,68 m²

LAMINA:

19/23

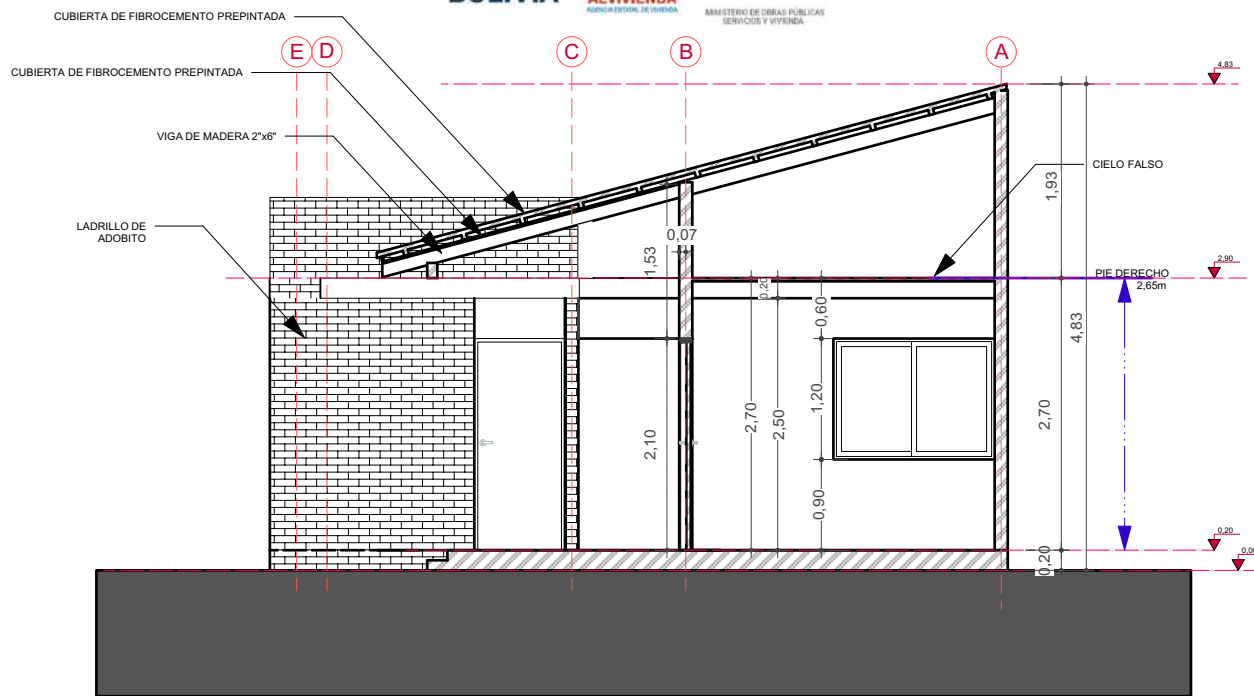

8 CORTE TRANSVERSAL A-A
Scale: 1:75

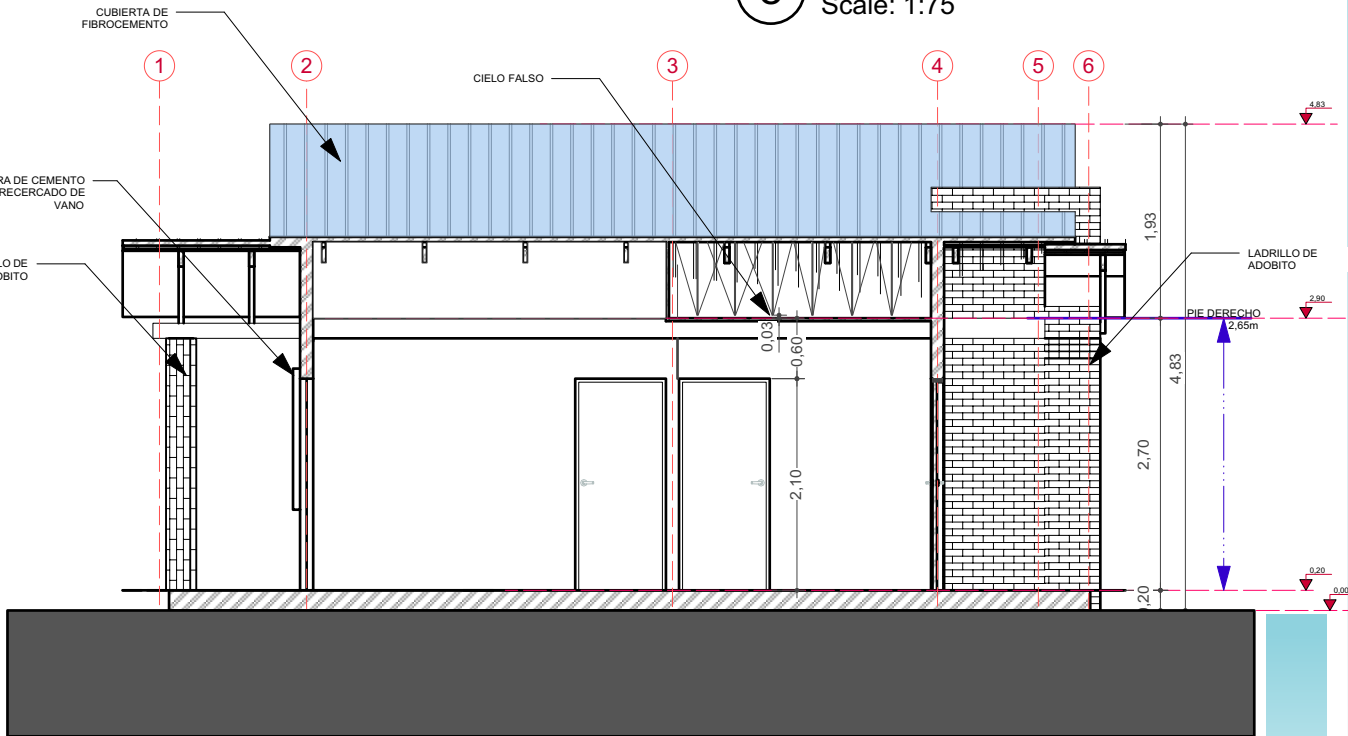

9 CORTE LONGITUDINAL B-B
Scale: 1:75

PROYECTO DE VIVIENDA CUALITATIVA

AGENCIA ESTATAL DE VIVIENDA - AEVIVIENDA SCZ

NOMBRE DEL PROYECTO:
PROYECTO DE VIVIENDA CUALITATIVA EN EL MUNICIPIO DE COTOCA -FASE (XXIII) 2023- SANTA CRUZ



BARRIOS Y COMUNIDADES:
CAMPANERO, CAMPANERO (DISPERSO), EL BISITO, SINDICATO AGRARIO 23 DE ENERO, SINDICATO AGRARIO VILLA NUEVA, BICENTENARIO, BRISAS DE COTOCA, CEDRO, CLARA SERRANO II, NAZARENO SUR, TAGUBASU, URBANIZACION EL BAIJO Y EL TROBOL

MODALIDAD DE INTERVENCIÓN:
MEJORAMIENTO DE DORMITORIO + AMPLIACION DE 2 DORMITORIOS, COCINA Y BAÑO

MUNICIPIO:
COTOCA
PROVINCIA:
ANDRES IBAÑEZ
DEPARTAMENTO:
SANTA CRUZ



DISEÑO ARQUITECTÓNICO:

REVISADO Y APROBADO :

FECHA:
DICIEMBRE/2023

SUPERFICIE NETA:
52,68 m²

LAMINA:
8/23



IMAGENES 3D - EXTERIORES

PROYECTO DE VIVIENDA CUALITATIVA

AGENCIA ESTATAL DE VIVIENDA - AEVIVIENDA SCZ

NOMBRE DEL PROYECTO:

PROYECTO DE VIVIENDA CUALITATIVA EN EL MUNICIPIO DE COTOCA -FASE(XXIII) 2023- SANTA CRUZ



BARRIOS Y COMUNIDADES:

CAMPANERO, CAMPANERO (DISPERSO), EL BISITO, SINDICATO AGRARIO 23 DE ENERO, SINDICATO AGRARIO VILLA NUEVA, BICENTENARIO, BRISAS DE COTOCA, CEDRO, CLARA SERRANO II, NAZARENO SUR, TAGUBASU, URBANIZACION EL BAIJO Y EL TREBOL

MODALIDAD DE INTERVENCIÓN:

MEJORAMIENTO DE DORMITORIO + AMPLIACION DE 2 DORMITORIOS, COCINA Y BAÑO

MUNICIPIO:

COTOCA

PROVINCIA:

ANDRÉS IBÁÑEZ

DEPARTAMENTO:

SANTA CRUZ

DISEÑO ARQUITECTÓNICO:

REVISADO Y APROBADO :

FECHA:

DICIEMBRE/2023

SUPERFICIE NETA:

52,68 m²

LAMINA:

20/23

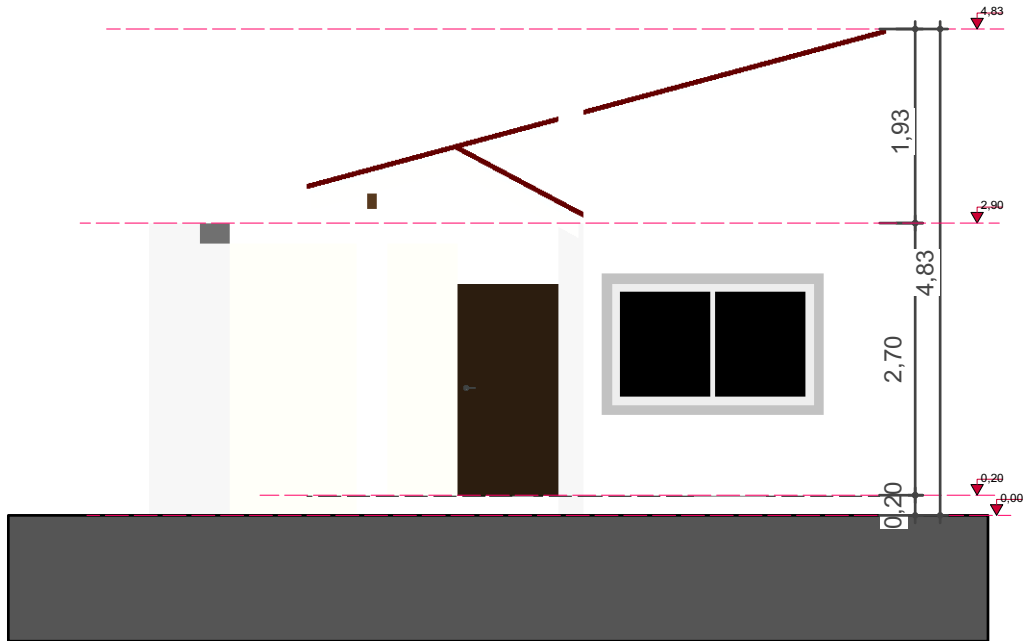

10 FACHADA FRONTERA
Scale: 1:75

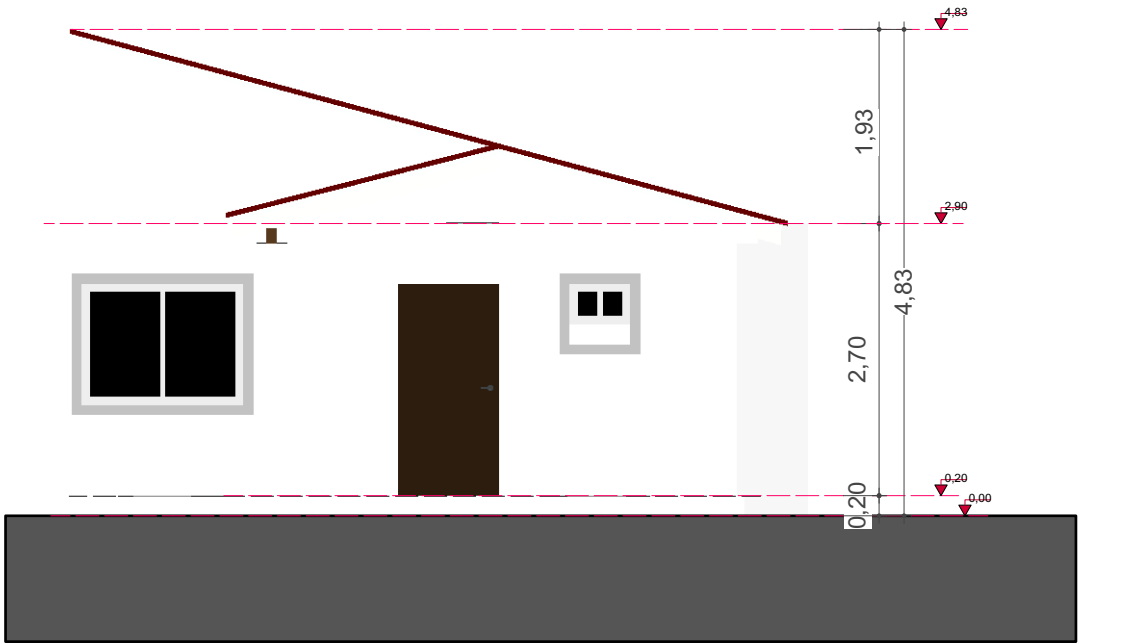

11 FACHADA POSTERIOR
Scale: 1:75

AGENCIA ESTATAL DE VIVIENDA - AEVIVIENDA SCZ

NOMBRE DEL PROYECTO:

PROYECTO DE VIVIENDA CUALITATIVA EN EL MUNICIPIO DE COTOCA -FASE(XXIII) 2023- SANTA CRUZ



BARRIOS Y COMUNIDADES:

CAMPANERO, CAMPANERO (DISPERSO), EL BISITO, SINDICATO AGRARIO 23 DE ENERO, SINDICATO AGRARIO VILLA NUEVA, BICENTENARIO, BRISAS DE COTOCA, CEDRO, CLARA SERRANO II, NAZARENO SUR, TAGUBASU, URBANIZACION EL BAIJO Y EL TROBOL

MODALIDAD DE INTERVENCIÓN:

MEJORAMIENTO DE DORMITORIO + AMPLIACION DE 2 DORMITORIOS, COCINA Y BAÑO

MUNICIPIO:

COTOCA

PROVINCIA:

ANDRES IBAÑEZ

DEPARTAMENTO:

SANTA CRUZ

DISEÑO ARQUITECTÓNICO:

REVISADO Y APROBADO :

FECHA:

DICIEMBRE/2023

SUPERFICIE NETA:

52,68 m²

LAMINA:

9 / 23



IMAGENES 3D - EXTERIORES

PROYECTO DE VIVIENDA CUALITATIVA

AGENCIA ESTATAL DE VIVIENDA - AEVIVIENDA SCZ

NOMBRE DEL PROYECTO:

PROYECTO DE VIVIENDA CUALITATIVA EN EL MUNICIPIO DE COTOCA -FASE(XXIII) 2023- SANTA CRUZ



BARRIOS Y COMUNIDADES:

CAMPANERO, CAMPANERO (DISPERSO), EL BISITO, SINDICATO AGRARIO 23 DE ENERO, SINDICATO AGRARIO VILLA NUEVA, BICENTENARIO, BRISAS DE COTOCA, CEDRO, CLARA SERRANO II, NAZARENO SUR, TAGUBASU, URBANIZACION EL BAJIO Y EL TREBOL

MODALIDAD DE INTERVENCIÓN:

MEJORAMIENTO DE DORMITORIO + AMPLIACION DE 2 DORMITORIOS, COCINA Y BAÑO

MUNICIPIO:

COTOCA

PROVINCIA:

ANDRES IBAÑEZ

DEPARTAMENTO:

SANTA CRUZ



DISEÑO ARQUITECTÓNICO:

REVISADO Y APROBADO :

FECHA:

DICIEMBRE/2023

SUPERFICIE NETA:

-

LAMINA:

21/23



FACHADA

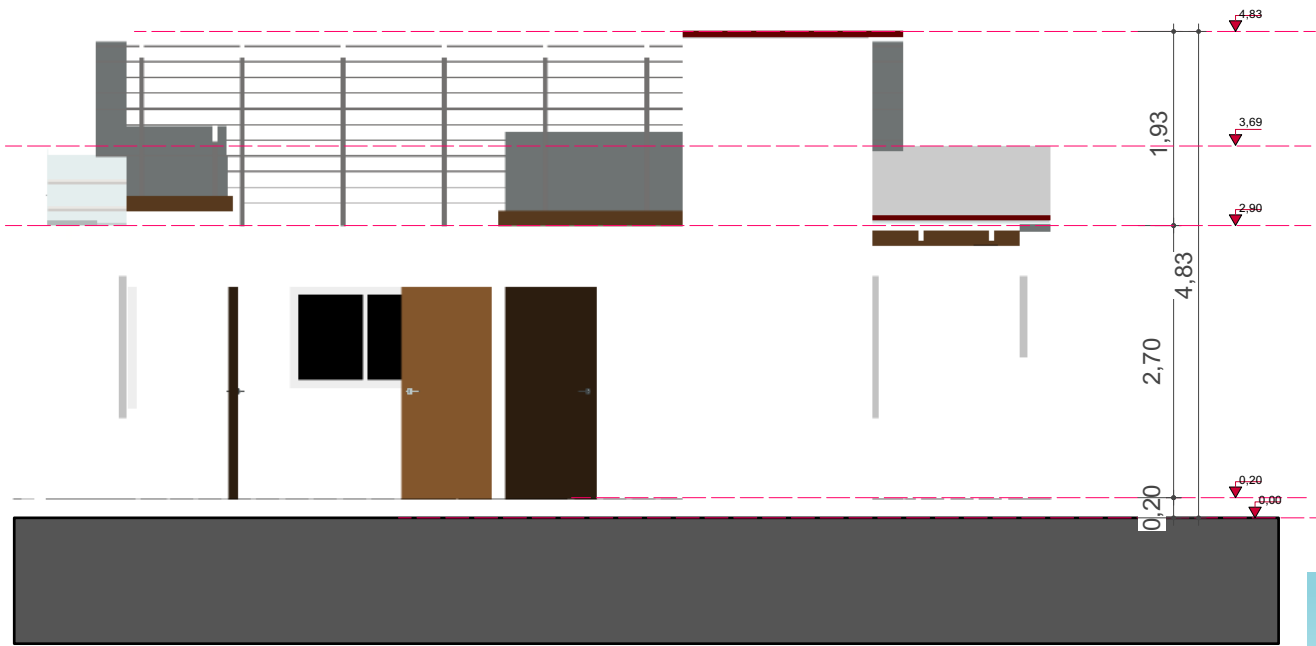

13 FACHADA LATERAL DERECHA
Scale: 1:75



AGENCIA ESTATAL DE VIVIENDA - AEVIVIENDA SCZ

NOMBRE DEL PROYECTO:
PROYECTO DE VIVIENDA CUALITATIVA EN EL MUNICIPIO DE COTOCA -FASE(XXIII) 2023- SANTA CRUZ



BARRIOS Y COMUNIDADES:
CAMPANERO, CAMPANERO (DISPERSO), EL BISITO, SINDICATO AGRARIO 23 DE ENERO, SINDICATO AGRARIO VILLA NUEVA, BICENTENARIO, BRISAS DE COTOCA, CEDRO, CLARA SERRANO II, NAZARENO SUR, TAGUBASU, URBANIZACION EL BAJIO Y EL TROBOL

MODALIDAD DE INTERVENCIÓN:
MEJORAMIENTO DE DORMITORIO + AMPLIACION DE 2 DORMITORIOS, COCINA Y BAÑO

MUNICIPIO:
COTOCA
PROVINCIA:
ANDRES IBAÑEZ
DEPARTAMENTO:
SANTA CRUZ



DISEÑO ARQUITECTÓNICO:

REVISADO Y APROBADO :

FECHA:
DICIEMBRE/2023

SUPERFICIE NETA:
52,68 m²

LAMINA:
10/23



IMAGENES 3D - EXTERIORES

PROYECTO DE VIVIENDA CUALITATIVA

AGENCIA ESTATAL DE VIVIENDA - AEVIVIENDA SCZ

NOMBRE DEL PROYECTO:

PROYECTO DE VIVIENDA CUALITATIVA EN EL MUNICIPIO DE COTOCA -FASE(XXIII) 2023- SANTA CRUZ



BARRIOS Y COMUNIDADES:

CAMPANERO, CAMPANERO (DISPERSO), EL BISITO, SINDICATO AGRARIO 23 DE ENERO, SINDICATO AGRARIO VILLA NUEVA, BICENTENARIO, BRISAS DE COTOCA, CEDRO, CLARA SERRANO II, NAZARENO SUR, TAGUBASU, URBANIZACION EL BAIJO Y EL TROBOL

MODALIDAD DE INTERVENCIÓN:

MEJORAMIENTO DE DORMITORIO + AMPLIACION DE 2 DORMITORIOS, COCINA Y BAÑO

MUNICIPIO:

COTOCA

PROVINCIA:

ANDRES IBAÑEZ

DEPARTAMENTO:

SANTA CRUZ

DISEÑO ARQUITECTÓNICO:

REVISADO Y APROBADO :

FECHA:

DICIEMBRE/2023

SUPERFICIE NETA:

-

LAMINA:

22/23

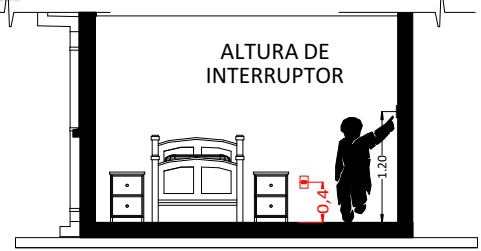

CORTE REFERENCIAL

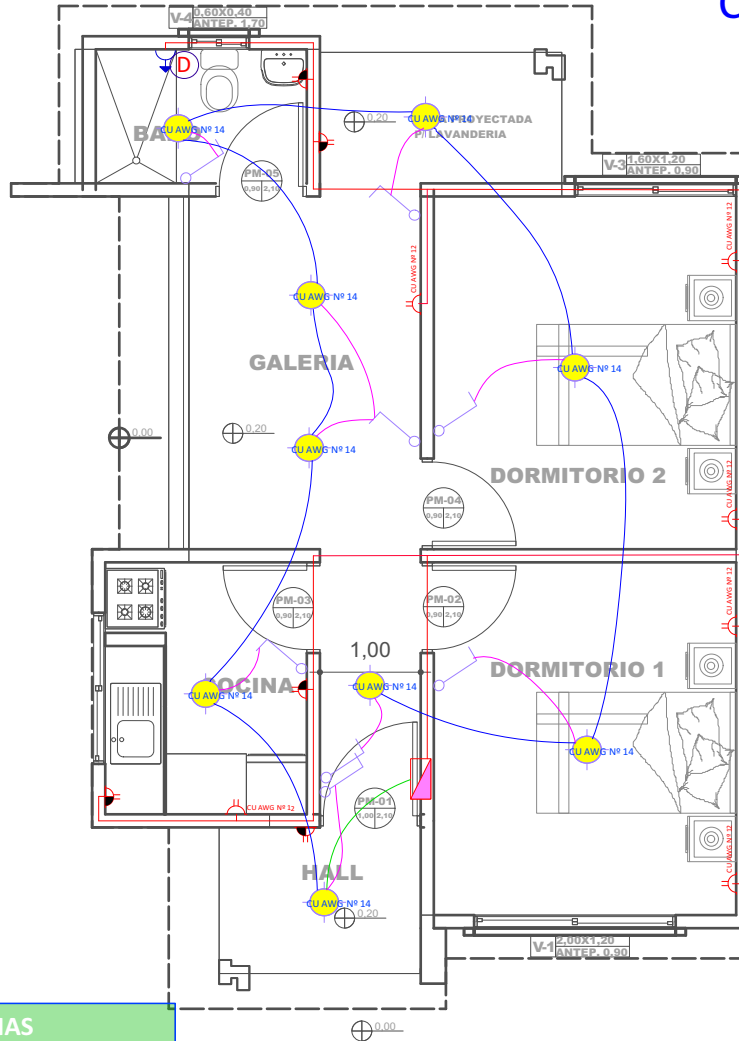

REFERENCIAS

- Tablero de Distribución
- Iluminación Led
- Interruptor simple
- Tomacorriente Doble H= 0.40 m
- Tomacorriente Doble H= 1.20 m
- Térmico Ducha

CIRCUITO	
	2 Alambre Aislado CU AWG Nº 14 Iluminación
	2 Alambre Aislado CU AWG Nº 12 Tomacorriente
	2 Alambre Aislado CU AWG Nº 10 Ducha

14 PLANO DE INSTALACIONES ELECTRICAS
Scale: 1:75

PROYECTO DE VIVIENDA CUALITATIVA

AGENCIA ESTATAL DE VIVIENDA - AEVIENDA SCZ

NOMBRE DEL PROYECTO:
PROYECTO DE VIVIENDA CUALITATIVA EN EL MUNICIPIO DE COTOCA -FASE(XXIII) 2023- SANTA CRUZ



BARRIOS Y COMUNIDADES:
CAMPANERO, CAMPANERO (DISPERSO), EL BISITO, SINDICATO AGRARIO 23 DE ENERO, SINDICATO AGRARIO VILLA NUEVA, BICENTENARIO, BRISAS DE COTOCA, CEDRO, CLARA SERRANO II, NAZARENO SUR, TAGUBASU, URBANIZACION EL BAIJO Y EL TROBOL

MODALIDAD DE INTERVENCIÓN:
MEJORAMIENTO DE DORMITORIO + AMPLIACION DE 2 DORMITORIOS, COCINA Y BAÑO

MUNICIPIO:
COTOCA
PROVINCIA:
ANDRES IBAÑEZ
DEPARTAMENTO:
SANTA CRUZ



FECHA:
DICIEMBRE/2023

SUPERFICIE NETA:
52,68 m²

LAMINA:
11/23

DISEÑO ARQUITECTÓNICO:

REVISADO Y APROBADO :

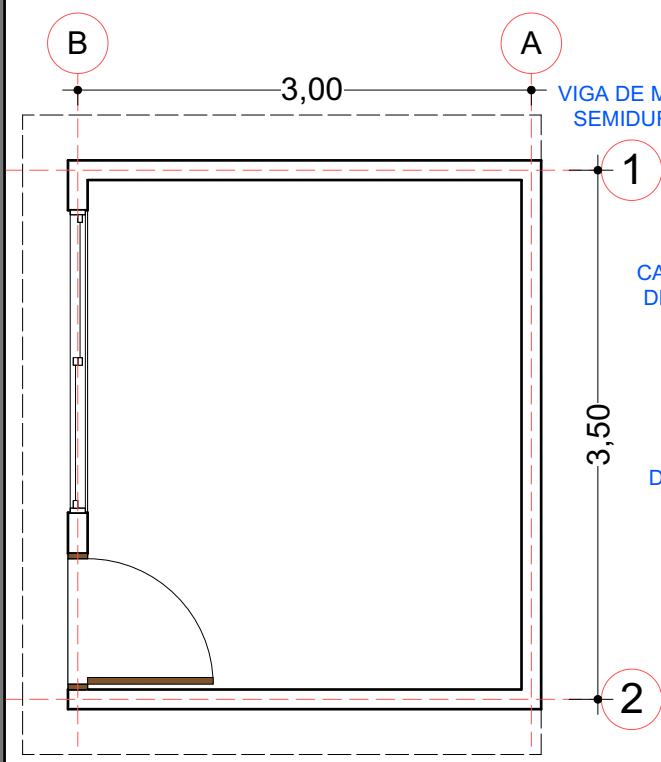

01 PLANO REFERENCIAL EN PLANTA - MEJORAMIENTO
Scale: 1:50

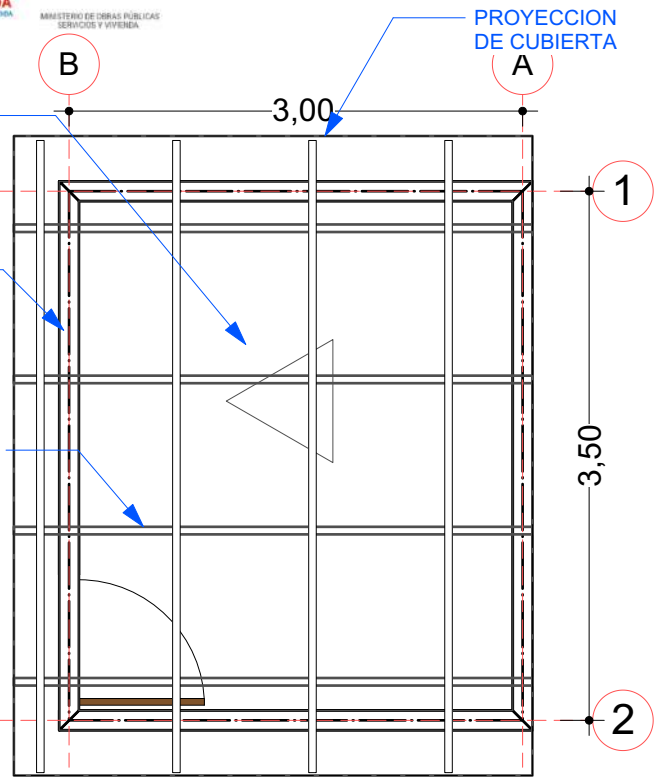

02 PLANO REFERENCIAL P/ ESTRUCT. DE CUBIERTA
Scale: 1:50

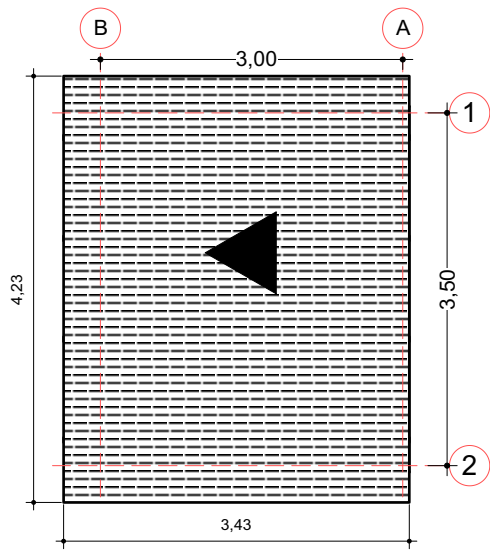

03 PLANO DE CUBIERTA
Scale: 1:75

MEJORAMIENTO DE DORMITORIO

AGENCIA ESTATAL DE VIVIENDA - AEVIVIENDA SCZ

NOMBRE DEL PROYECTO:

PROYECTO DE VIVIENDA CUALITATIVA EN EL MUNICIPIO DE COTOCA -FASE(XXIII) 2023- SANTA CRUZ



BARRIOS Y COMUNIDADES:

CAMPANERO, CAMPANERO (DISPERSO), EL BISITO, SINDICATO AGRARIO 23 DE ENERO, SINDICATO AGRARIO VILLA NUEVA, BICENTENARIO, BRISAS DE COTOCA, CEDRO, CLARA SERRANO II, NAZARENO SUR, TAGUBASU, URBANIZACION EL BAJIO Y EL TREBOL

MODALIDAD DE INTERVENCIÓN:

MEJORAMIENTO DE DORMITORIO + AMPLIACION DE 2 DORMITORIOS, COCINA Y BAÑO

MUNICIPIO:

COTOCA

PROVINCIA:

ANDRES IBAÑEZ

DEPARTAMENTO:

SANTA CRUZ

DISEÑO ARQUITECTÓNICO:

REVISADO Y APROBADO :

FECHA:

DICIEMBRE/2023

SUPERFICIE NETA:

52,68 m²

LAMINA:

23/23

REFERENCIAS	
	TAP -Tubería de Agua Potable
	LLp - Llave de Paso
	Lavamanos
	Inodoro
	Lavaplatos
	Ducha
	Lavanderia (punto p/ futura lav.)

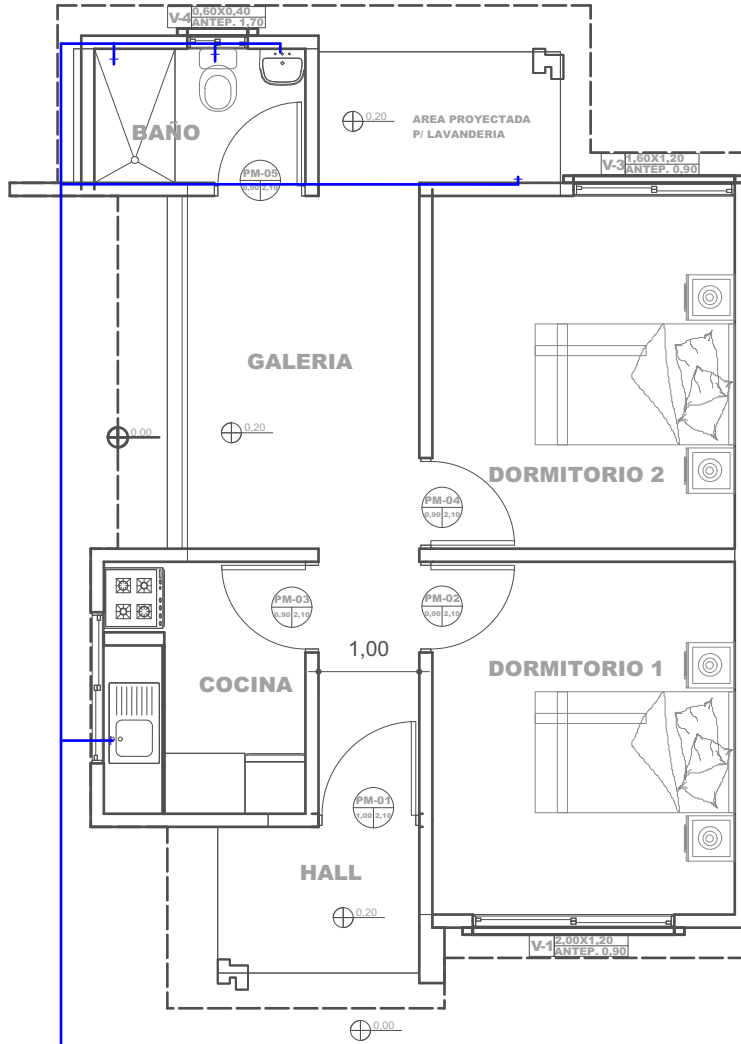

15 PLANO DE INSTALACIONES HIDRAULICAS
Scale: 1:75

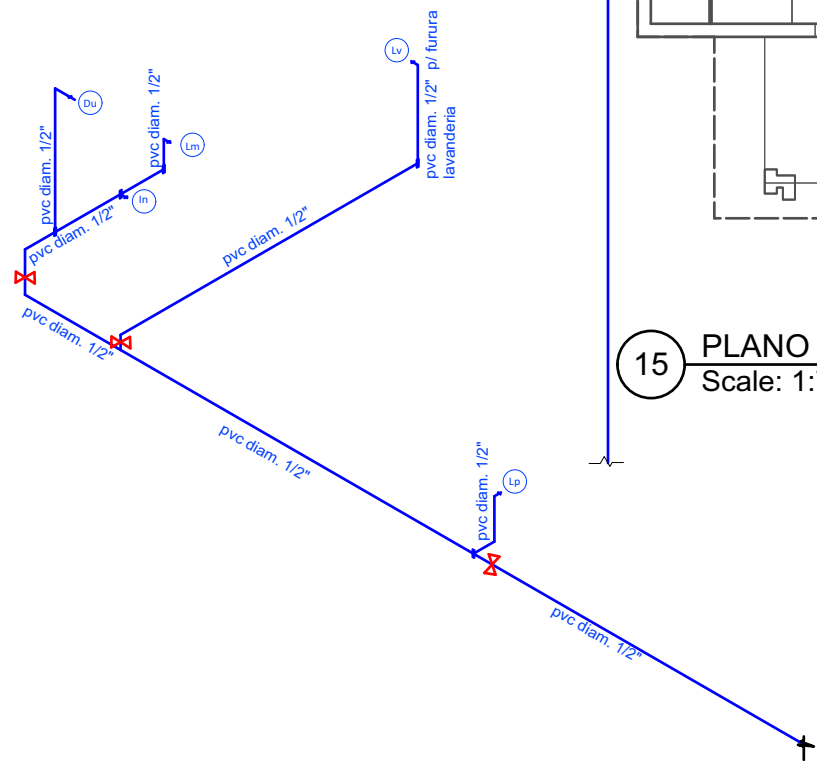

40 PLANO ESQUEMATICO ISOMETRICO - DE INSTALACION HIDRAULICA
Scale: 1:100

AGENCIA ESTATAL DE VIVIENDA - AEVIENDA SCZ

NOMBRE DEL PROYECTO:
PROYECTO DE VIVIENDA CUALITATIVA EN EL MUNICIPIO DE COTOCA -FASE(XXIII) 2023- SANTA CRUZ

BARRIOS Y COMUNIDADES: CAMPANERO, CAMPANERO (DISPERSO), EL BISITO, SINDICATO AGRARIO 23 DE ENERO, SINDICATO AGRARIO VILLA NUEVA, BICENTENARIO, BRISAS DE COTOCA, CEDRO, CLARA SERRANO II, NAZARENO SUR, TAGUBASU, URBANIZACION EL BAJIO Y EL TROBOL	MODALIDAD DE INTERVENCION: MEJORAMIENTO DE DORMITORIO + AMPLIACION DE 2 DORMITORIOS, COCINA Y BAÑO	MUNICIPIO: COTOCA PROVINCIA: ANDRES IBAÑEZ DEPARTAMENTO: SANTA CRUZ
---	--	---

DISEÑO ARQUITECTÓNICO: _____

REVISADO Y APROBADO : _____

FECHA:
DICIEMBRE/2023

SUPERFICIE NETA:
52,68 m²

LAMINA:
12/23

PROYECTO DE VIVIENDA CUALITATIVA

