

DETALLE VIGA "T" INVERTIDA

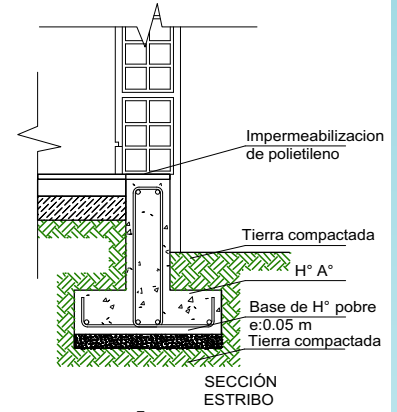

Estribo fe 6 mm
L= 1,43 m.
Cada 25 cm

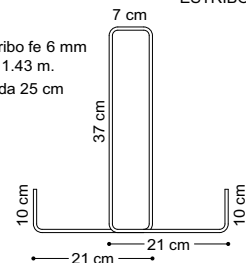

SECCION VIGA T

Acero 50-A
6 fe 10 mm
Estribo fe 6 mm
L= 1,43 m.
Cada 25 cm

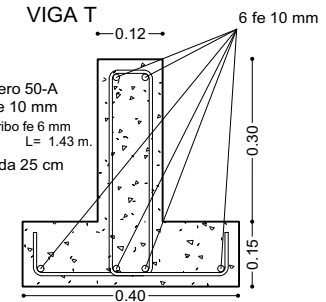

VIGA DE ARRIOSTRE DE HORMIGON ARMADO DE 0,15X0,20 M

BASE DE HORMIGON CICLOPEO PARA COLUMNA

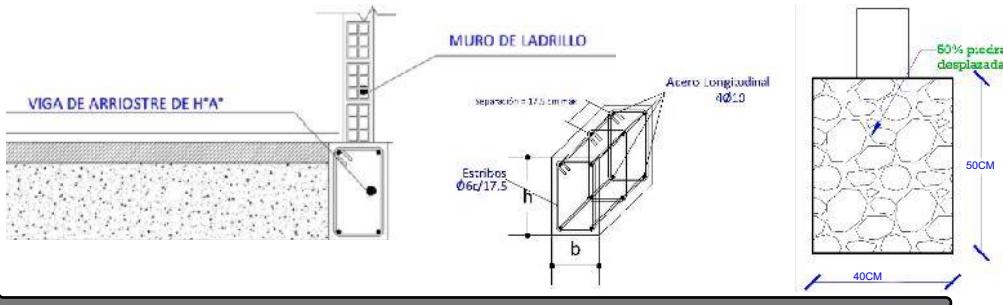

AGENCIA ESTATAL DE VIVIENDA - AEVIVIENDA SCZ

NOMBRE DEL PROYECTO:

PROYECTO DE VIVIENDA CUALITATIVA EN EL MUNICIPIO DE CUATRO CAÑADAS -FASE(VII) 2023- SANTA CRUZ

ZONAS Y COMUNIDADES:

1 RO DE MAYO (2), BARRIO LINDO (2), BELLA VISTA (3), CAMPO VERDE (2), CENTRO FLORIDA (2), JERUSALEN (2) JIREHT (4), MONSEÑOR ANTONIO BONIFACIO REIMANN (3), MONTE REY (3), MONTE SINAI (4), NUEVA ESPERANZA (1), ORIENTAL (3), SAN ANDRES (2), SAN ANTONIO (2), URKUPIÑA (2), VILLA NUEVA (3)

MODALIDAD DE INTERVENCIÓN:

RENOVACION

MUNICIPIO:

4 CAÑADAS

PROVINCIA:

RÍO DE CHAVES

DEPARTAMENTO:

SANTA CRUZ

DISÑO ARQUITECTÓNICO:

REVISADO Y APROBADO :

FECHA:

DIEMBRE/2023

SUPERFICIE NETA:

52,68 m²

LAMINA:

1/22

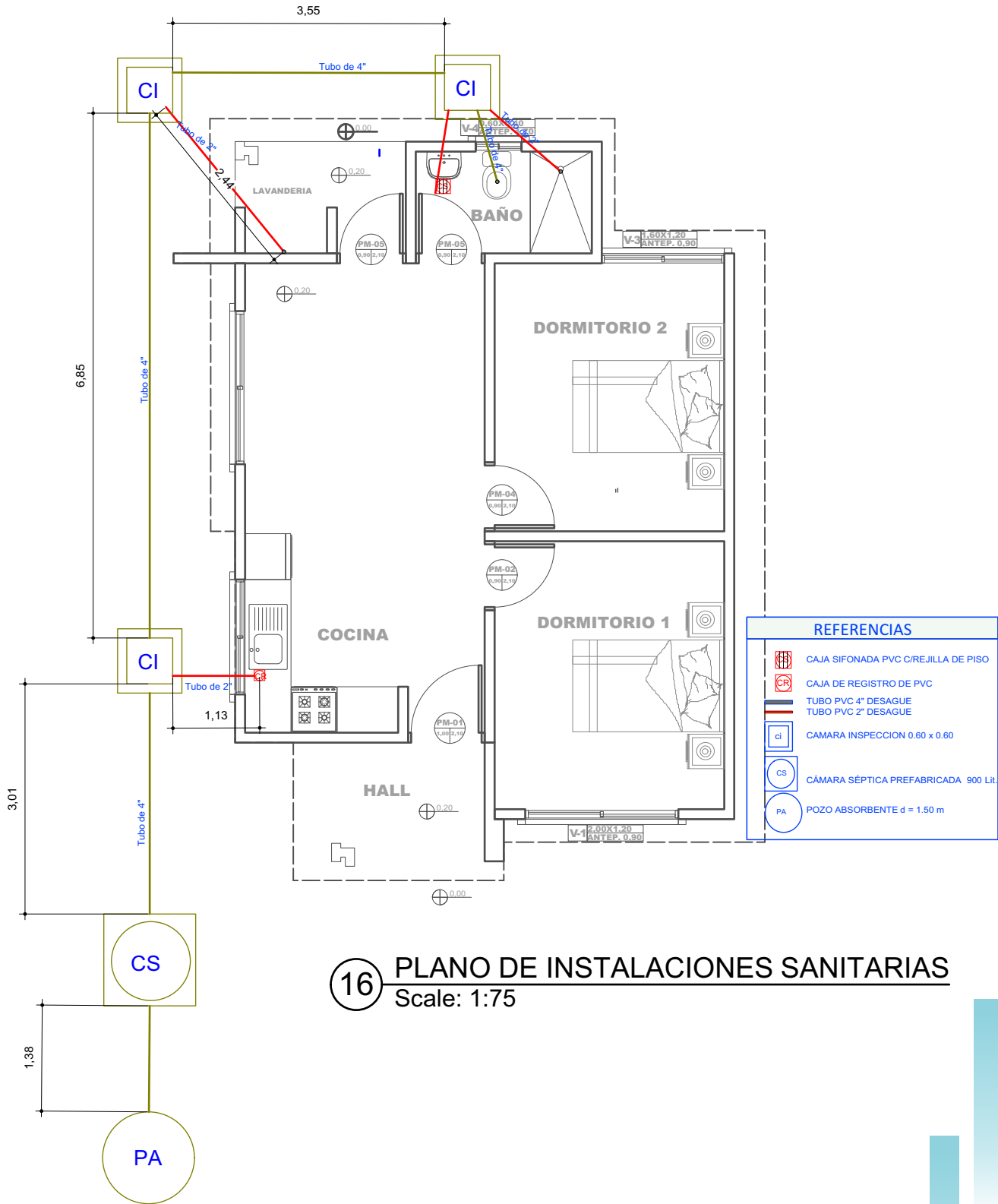

16 PLANO DE INSTALACIONES SANITARIAS
Scale: 1:75

PROYECTO DE VIVIENDA CUALITATIVA

AGENCIA ESTATAL DE VIVIENDA - AEVIVIENDA SCZ

NOMBRE DEL PROYECTO:

PROYECTO DE VIVIENDA CUALITATIVA EN EL MUNICIPIO DE CUATRO CAÑADAS -FASE(VII) 2023- SANTA CRUZ

ZONAS Y COMUNIDADES:

1 RO DE MAYO (2), BARRIO LINDO (2), BELLA VISTA (3), CAMPO VERDE (2), CENTRO FLORIDA (2), JERUSALEN (2) JIREHT (4), MONSEÑOR ANTONIO BONIFACIO REIMANN (3), MONTE REY (3), MONTE SINAI (4), NUEVA ESPERANZA (1), ORIENTAL (3), SAN ANDRES (2), SAN ANTONIO (2), URKUPIÑA (2), VILLA NUEVA (3)

MODALIDAD DE INTERVENCIÓN:

RENOVACION

MUNICIPIO:

4 CAÑADAS

PROVINCIA:

RÍFULO DE CHAVES

DEPARTAMENTO:

SANTA CRUZ

DISÑO ARQUITECTÓNICO:

REVISADO Y APROBADO :

FECHA:

DICIEMBRE/2023

SUPERFICIE NETA:

52,68 m²

LAMINA:

13/22

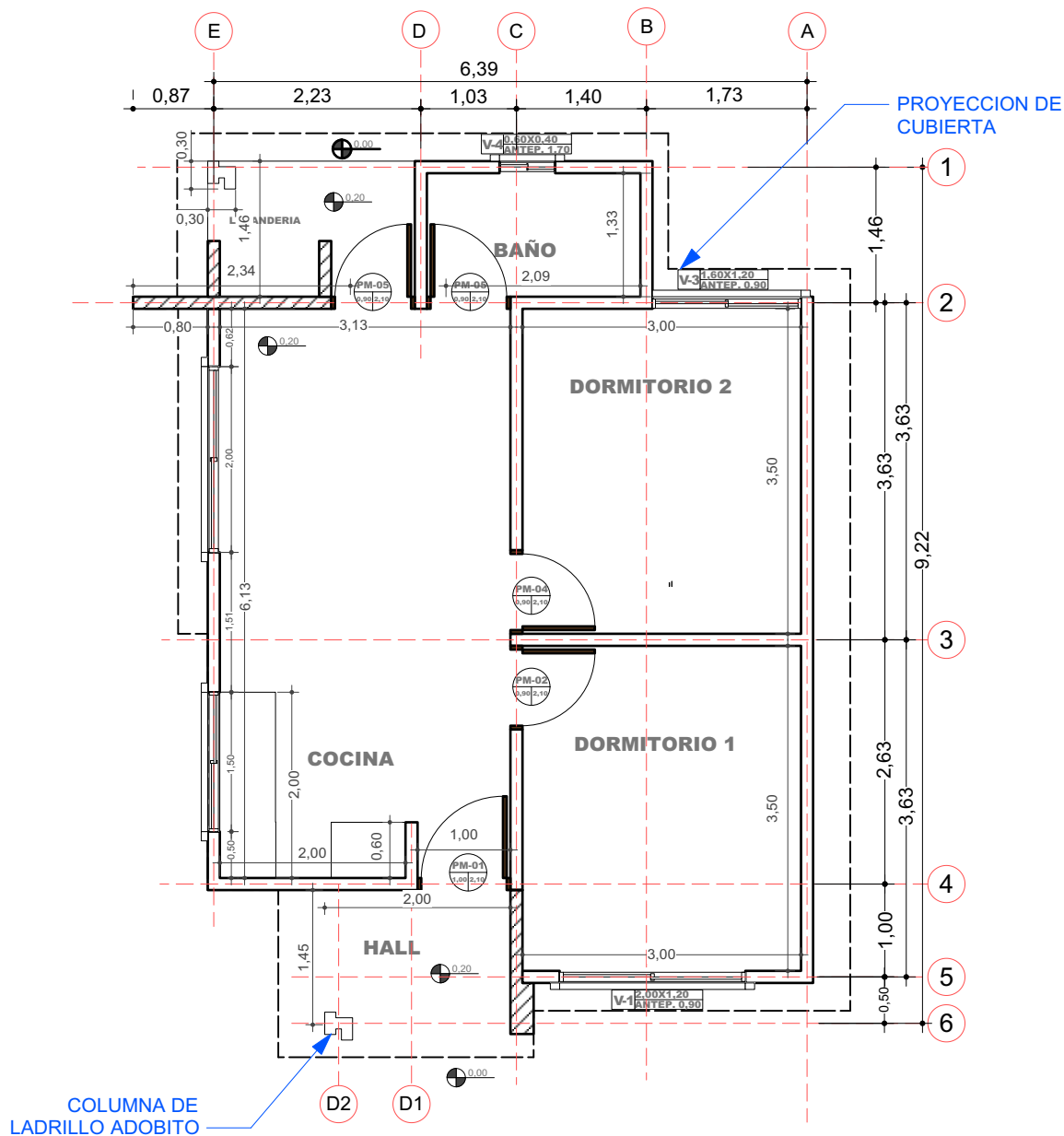

2 PLANO EN PLANTA - TECNICO
Scale: 1:75

PROYECTO DE VIVIENDA CUALITATIVA

AGENCIA ESTATAL DE VIVIENDA - AEVIVIENDA SCZ

NOMBRE DEL PROYECTO:

PROYECTO DE VIVIENDA CUALITATIVA EN EL MUNICIPIO DE CUATRO CAÑADAS -FASE(VII) 2023- SANTA CRUZ

ZONAS Y COMUNIDADES:

1 RO DE MAYO (2), BARRIO LINDO (2), BELLA VISTA (3), CAMPO VERDE (2), CENTRO FLORIDA (2), JERUSALEN (2) JIREHT (4), MONSEÑOR ANTONIO BONIFACIO REIMANN (3), MONTE REY (3), MONTE SINAI (4), NUEVA ESPERANZA (1), ORIENTAL (3), SAN ANDRES (2), SAN ANTONIO (2), URKUPIÑA (2), VILLA NUEVA (3)

MODALIDAD DE INTERVENCIÓN:

RENOVACION

MUNICIPIO:

4 CAÑADAS

PROVINCIA:

RÍFULO DE CHAVES

DEPARTAMENTO:

SANTA CRUZ

DISÑO ARQUITECTÓNICO:

REVISADO Y APROBADO:

FECHA:

DICIEMBRE/2023

SUPERFICIE NETA:

52,68 m²

LAMINA:

2/22

LADRILLO ADOBITO

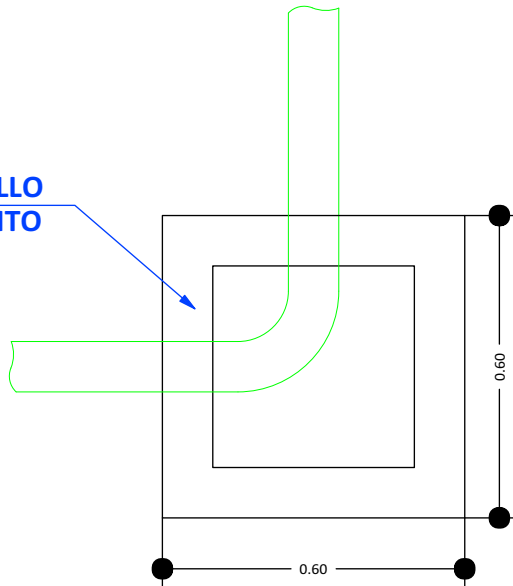

CÁMARA DE INSPECCIÓN
(0,60 x 0,60)

AGARRADERA
Fe 5/16"

Fe 5/16"
c/10 cm

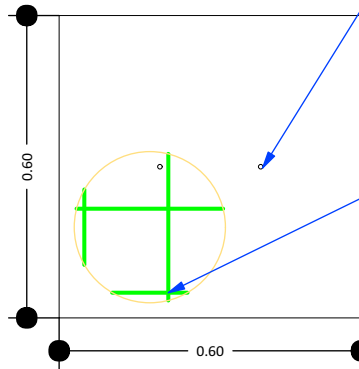

TAPA DE HªAº

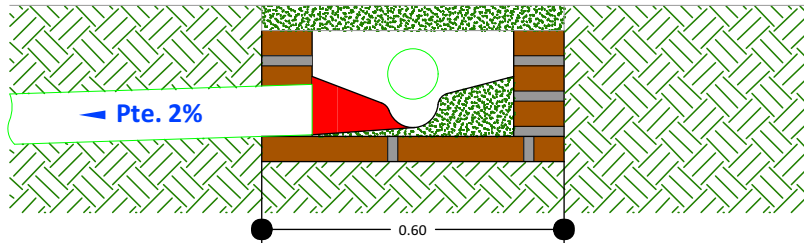

DETALLE CÁMARA DE INSPECCIÓN (0,60 x 0,60)

17

DETALLE DE LA CAMARA DE INSPECCION
Scale: 1:75

PROYECTO DE VIVIENDA CUALITATIVA

AGENCIA ESTATAL DE VIVIENDA - AEVIVIENDA SCZ

NOMBRE DEL PROYECTO:

PROYECTO DE VIVIENDA CUALITATIVA EN EL MUNICIPIO DE CUATRO CAÑADAS -FASE(VII) 2023- SANTA CRUZ

ZONAS Y COMUNIDADES:

1 RO DE MAYO (2), BARRIO LINDO (2), BELLA VISTA (3), CAMPO VERDE (2), CENTRO FLORIDA (2), JERUSALEN (2) JIREHT (4), MONSEÑOR ANTONIO BONIFACIO REIMANN (3), MONTE REY (3), MONTE SINAI (4), NUEVA ESPERANZA (1), ORIENTAL (3), SAN ANDRES (2), SAN ANTONIO (2), URKUPIÑA (2), VILLA NUEVA (3)

MODALIDAD DE INTERVENCIÓN:
RENOVACION

MUNICIPIO:

4 CAÑADAS

PROVINCIA:

RÍFULO DE CHAVES

DEPARTAMENTO:

SANTA CRUZ

DISEÑO ARQUITECTÓNICO:

REVISADO Y APROBADO :

FECHA:

DICIEMBRE/2023

SUPERFICIE NETA:

52,68 m²

LAMINA:

14/22

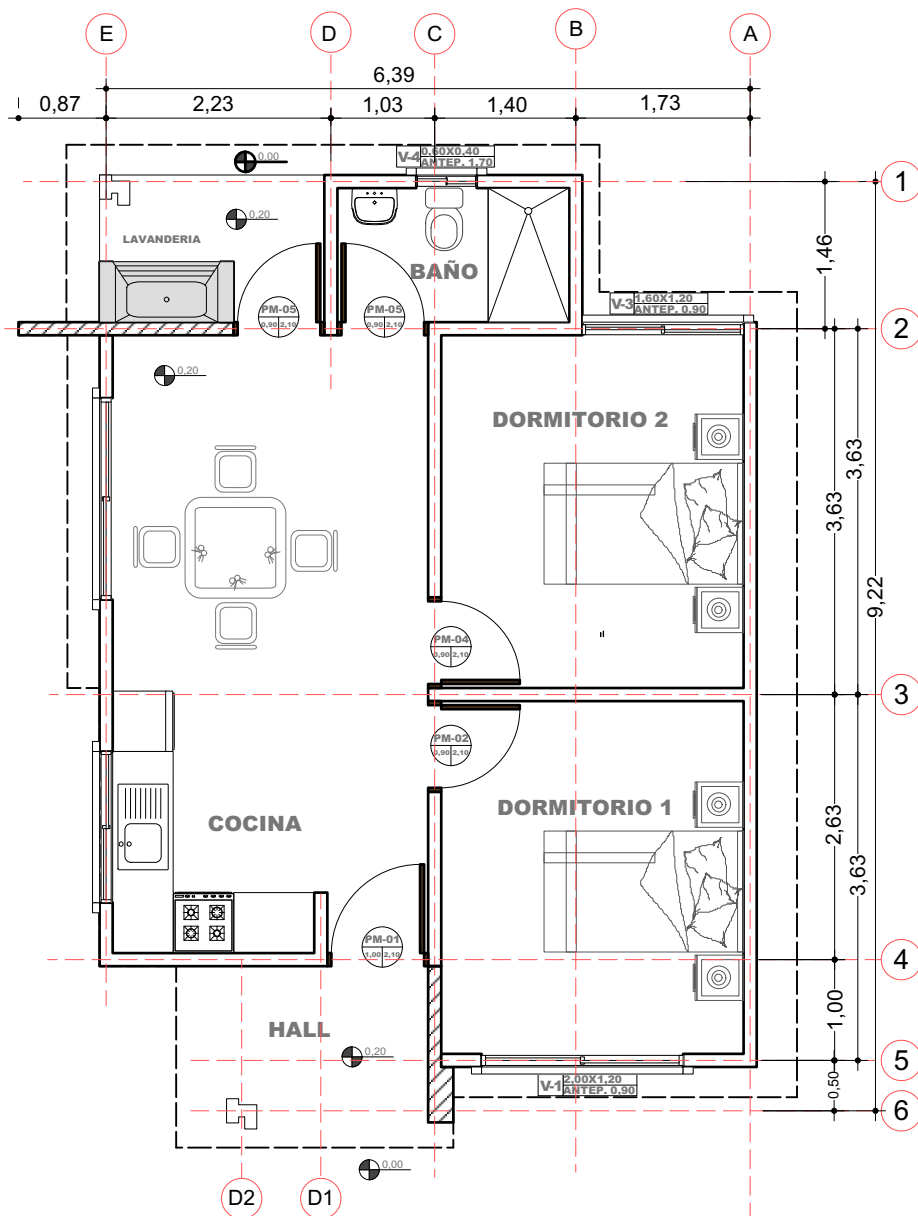

3 PLANO EN PLANTA AMOBLADO
Scale: 1:75

PROYECTO DE VIVIENDA CUALITATIVA

AGENCIA ESTATAL DE VIVIENDA - AEVIVIENDA SCZ

NOMBRE DEL PROYECTO:

PROYECTO DE VIVIENDA CUALITATIVA EN EL MUNICIPIO DE CUATRO CAÑADAS -FASE(VII) 2023- SANTA CRUZ

ZONAS Y COMUNIDADES:

1 RO DE MAYO (2), BARRIO LINDO (2), BELLA VISTA (3), CAMPO VERDE (2), CENTRO FLORIDA (2), JERUSALEN (2) JIREHT (4), MONSEÑOR ANTONIO BONIFACIO REIMANN (3), MONTE REY (3), MONTE SINAI (4), NUEVA ESPERANZA (1), ORIENTAL (3), SAN ANDRES (2), SAN ANTONIO (2), URKUPIÑA (2), VILLA NUEVA (3)

MODALIDAD DE INTERVENCIÓN:

RENOVACION

MUNICIPIO:

4 CAÑADAS

PROVINCIA:

RÍFULO DE CHAVES

DEPARTAMENTO:

SANTA CRUZ

DISEÑO ARQUITECTÓNICO:

REVISADO Y APROBADO:

FECHA:

DICIEMBRE/2023

SUPERFICIE NETA:

52,68 m²

LAMINA:

3/22

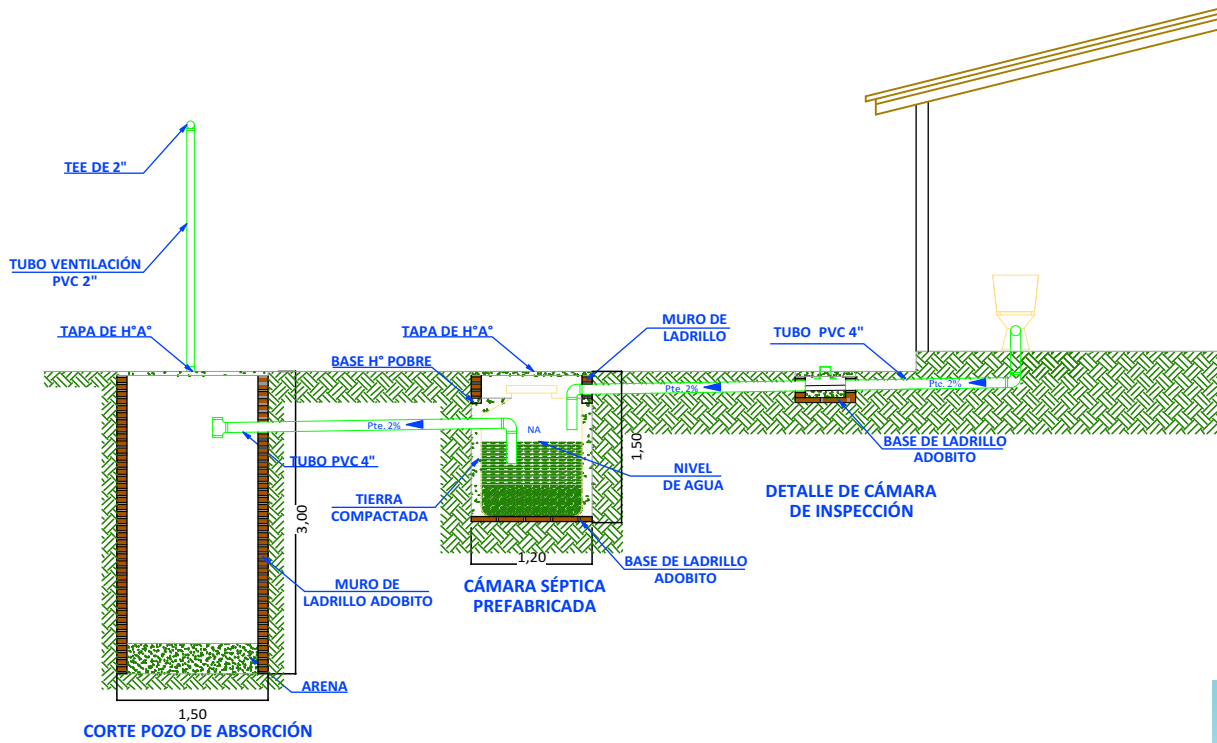
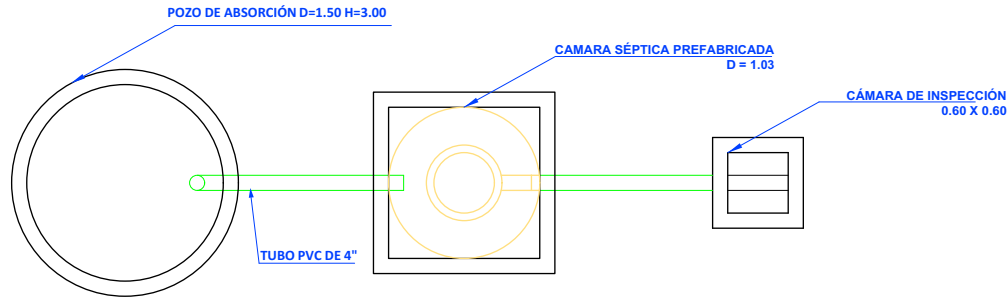
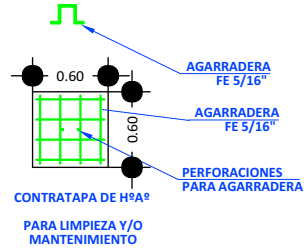
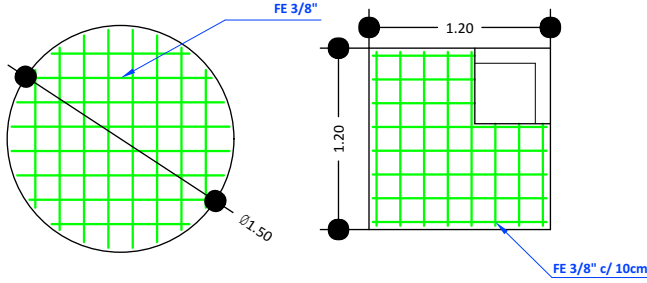

18 SISTEMA DE DESCARGA SANITARIO
Scale: 1:75

PROYECTO DE VIVIENDA CUALITATIVA

AGENCIA ESTATAL DE VIVIENDA - AEVIVIENDA SCZ

NOMBRE DEL PROYECTO:

PROYECTO DE VIVIENDA CUALITATIVA EN EL MUNICIPIO DE CUATRO CAÑADAS -FASE(VII) 2023- SANTA CRUZ

ZONAS Y COMUNIDADES:

1 RO DE MAYO (2), BARRIO LINDO (2), BELLA VISTA (3), CAMPO VERDE (2), CENTRO FLORIDA (2), JERUSALEN (2) JIREHT (4), MONSEÑOR ANTONIO BONIFACIO REIMANN (3), MONTE REY (3), MONTE SINAI (4), NUEVA ESPERANZA (1), ORIENTAL (3), SAN ANDRES (2), SAN ANTONIO (2), URKUPIÑA (2), VILLA NUEVA (3)

MODALIDAD DE INTERVENCIÓN:
RENOVACION

MUNICIPIO:

4 CAÑADAS

PROVINCIA:

RÍFLO DE CHAVES

DEPARTAMENTO:

SANTA CRUZ

DISEÑO ARQUITECTÓNICO:

REVISADO Y APROBADO :

FECHA:

DICIEMBRE/2023

SUPERFICIE NETA:

52,68 m²

LAMINA:

15/22

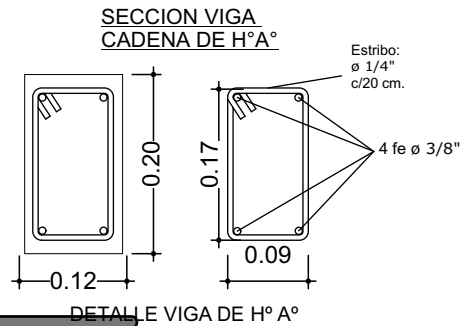
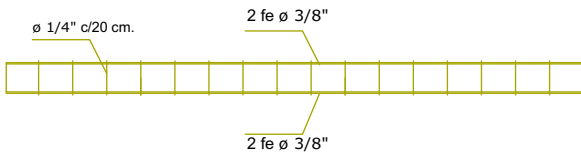
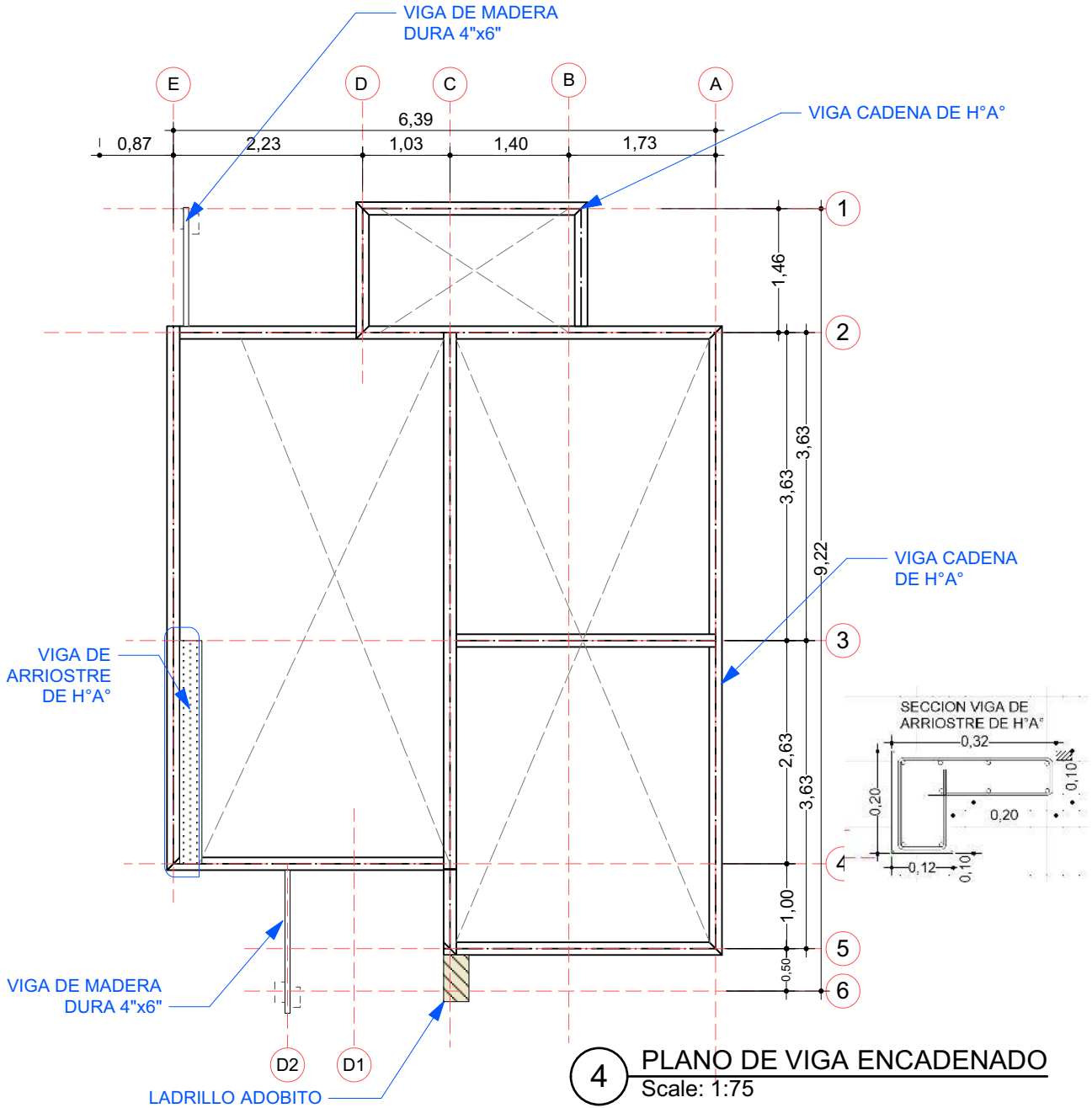

AGENCIA ESTATAL DE VIVIENDA - AEVIVIENDA SCZ

NOMBRE DEL PROYECTO:

PROYECTO DE VIVIENDA CUALITATIVA EN EL MUNICIPIO DE CUATRO CAÑADAS -FASE(VII) 2023- SANTA CRUZ

ZONAS Y COMUNIDADES:

1 RO DE MAYO (2), BARRIO LINDO (2), BELLA VISTA (3), CAMPO VERDE (2), CENTRO FLORIDA (2), JERUSALEN (2) JIREHT (4), MONSEÑOR ANTONIO BONIFACIO REIMANN (3), MONTE REY (3), MONTE SINAI (4), NUEVA ESPERANZA (1), ORIENTAL (3), SAN ANDRES (2), SAN ANTONIO (2), URKUPIÑA (2), VILLA NUEVA (3)

MODALIDAD DE INTERVENCION:

RENOVACION

MUNICIPIO:

4 CAÑADAS

PROVINCIA:

RÍULO DE CHAVES

DEPARTAMENTO:

SANTA CRUZ

DISEÑO ARQUITECTÓNICO:

REVISADO Y APROBADO:

FECHA:

DICIEMBRE/2023

SUPERFICIE NETA:

52,68 m²

LAMINA:

4/22

**VENTANAS DE ALUMINIO
LINEA 20 C/ VIDRIO 4 mm**

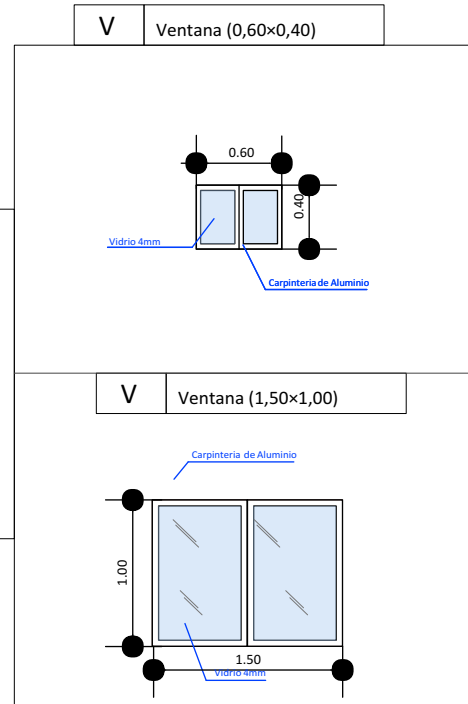
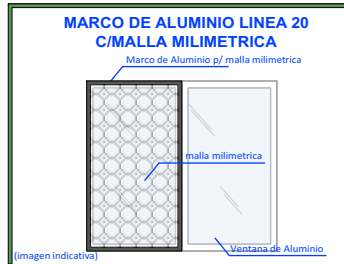
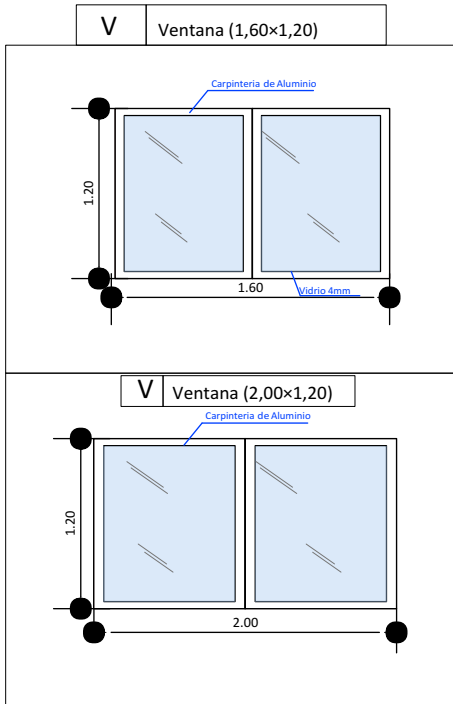

**DETALLE DE PUERTAS TABLERO MADERA SEMIDURA
ESTILO MINIMALISTA**

PUERTAS INTERNAS

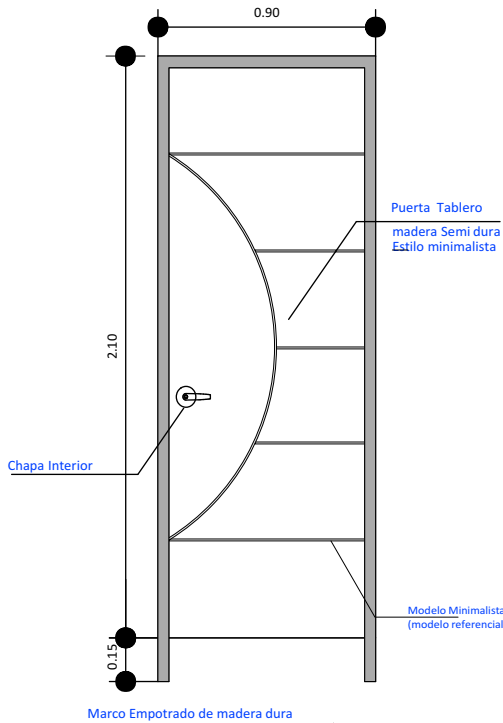

PUERTAS PRINCIPALES

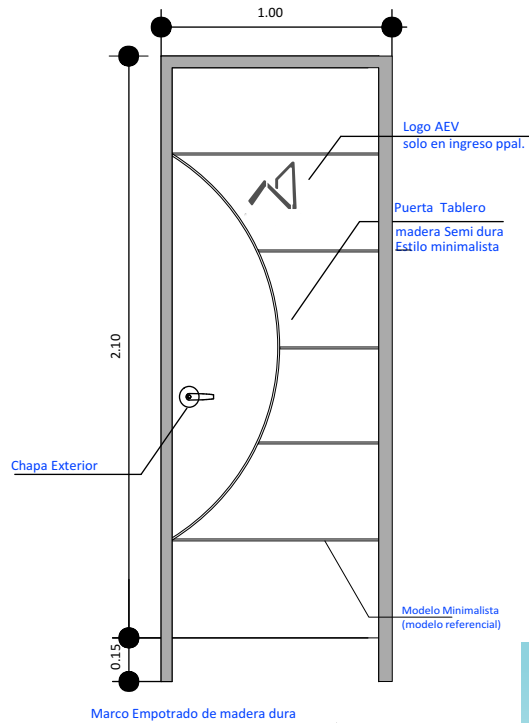

PROYECTO DE VIVIENDA CUALITATIVA

AGENCIA ESTATAL DE VIVIENDA - AEVIVIENDA SCZ

NOMBRE DEL PROYECTO:

PROYECTO DE VIVIENDA CUALITATIVA EN EL MUNICIPIO DE CUATRO CAÑADAS -FASE(VII) 2023- SANTA CRUZ

ZONAS Y COMUNIDADES:

1 RO DE MAYO (2), BARRIO LINDO (2), BELLA VISTA (3), CAMPO VERDE (2), CENTRO FLORIDA (2), JERUSALEN (2) JIREHT (4), MONSEÑOR ANTONIO BONIFACIO REIMANN (3), MONTE REY (3), MONTE SINAI (4), NUEVA ESPERANZA (1), ORIENTAL (3), SAN ANDRÉS (2), SAN ANTONIO (2), URKUPIÑA (2), VILLA NUEVA (3)

MODALIDAD DE INTERVENCIÓN:

RENOVACION

MUNICIPIO:

4 CAÑADAS

PROVINCIA:

RÍO DE CHAVES

DEPARTAMENTO:

SANTA CRUZ

DISEÑO ARQUITECTÓNICO:

REVISADO Y APROBADO :

FECHA:

DICIEMBRE/2023

SUPERFICIE NETA:

52,68 m²

LAMINA:

16/22

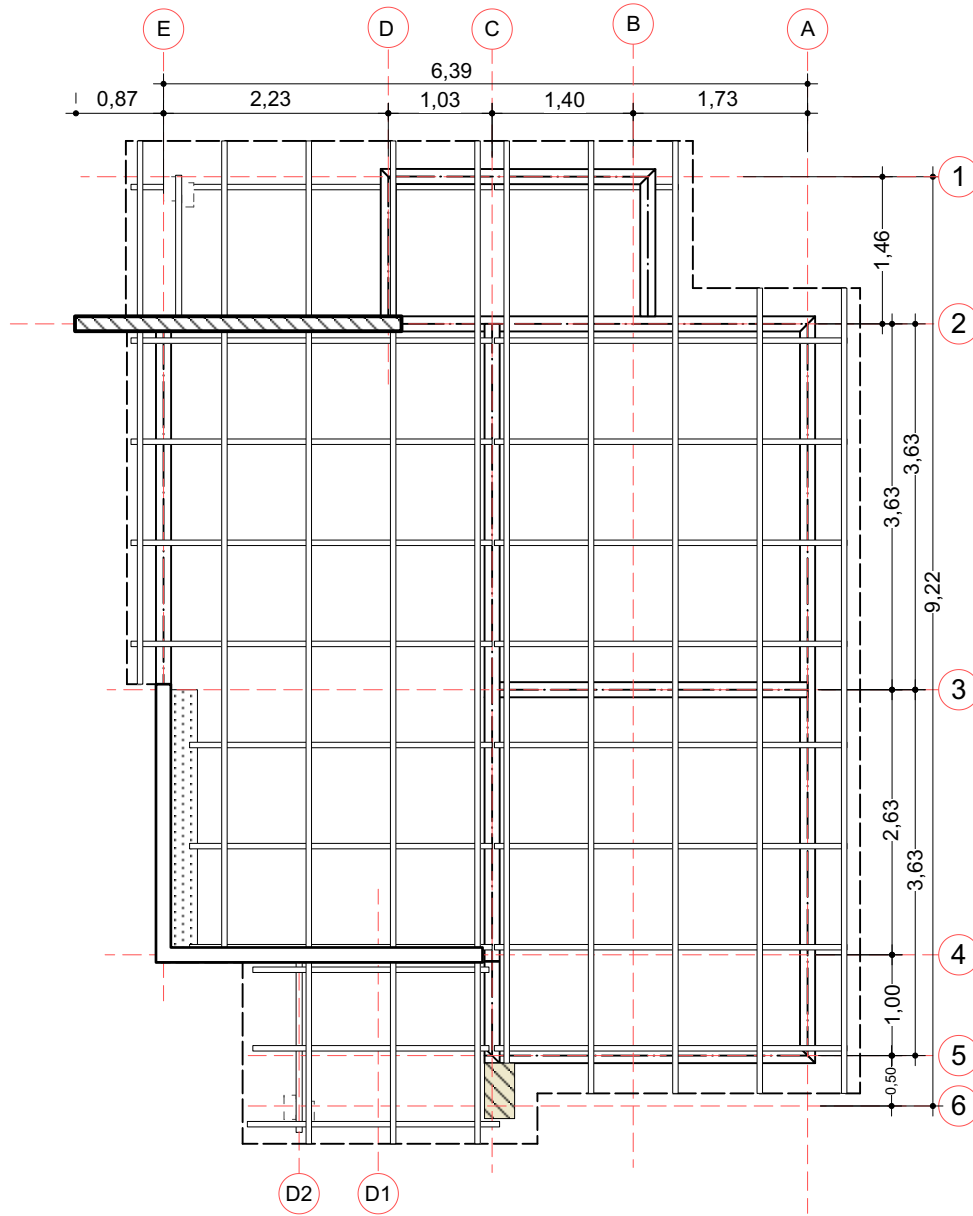

5 PLANO EN PLANTA AMOBLADO
Scale: 1:75

PROYECTO DE VIVIENDA CUALITATIVA

AGENCIA ESTATAL DE VIVIENDA - AEVIVIENDA SCZ

NOMBRE DEL PROYECTO:

PROYECTO DE VIVIENDA CUALITATIVA EN EL MUNICIPIO DE CUATRO CAÑADAS -FASE(VII) 2023- SANTA CRUZ

ZONAS Y COMUNIDADES:

1 RO DE MAYO (2), BARRIO LINDO (2), BELLA VISTA (3), CAMPO VERDE (2), CENTRO FLORIDA (2), JERUSALEN (2) JIREHT (4), MONSEÑOR ANTONIO BONIFACIO REIMANN (3), MONTE REY (3), MONTE SINAI (4), NUEVA ESPERANZA (1), ORIENTAL (3), SAN ANDRES (2), SAN ANTONIO (2), URKUPIÑA (2), VILLA NUEVA (3)

MODALIDAD DE INTERVENCIÓN:

RENOVACION

MUNICIPIO:

4 CAÑADAS

PROVINCIA:

RÍFULO DE CHAVES

DEPARTAMENTO:

SANTA CRUZ

DISEÑO ARQUITECTÓNICO:

REVISADO Y APROBADO :

FECHA:

DICIEMBRE/2023

SUPERFICIE NETA:

52,68 m²

LAMINA:

5 / 22

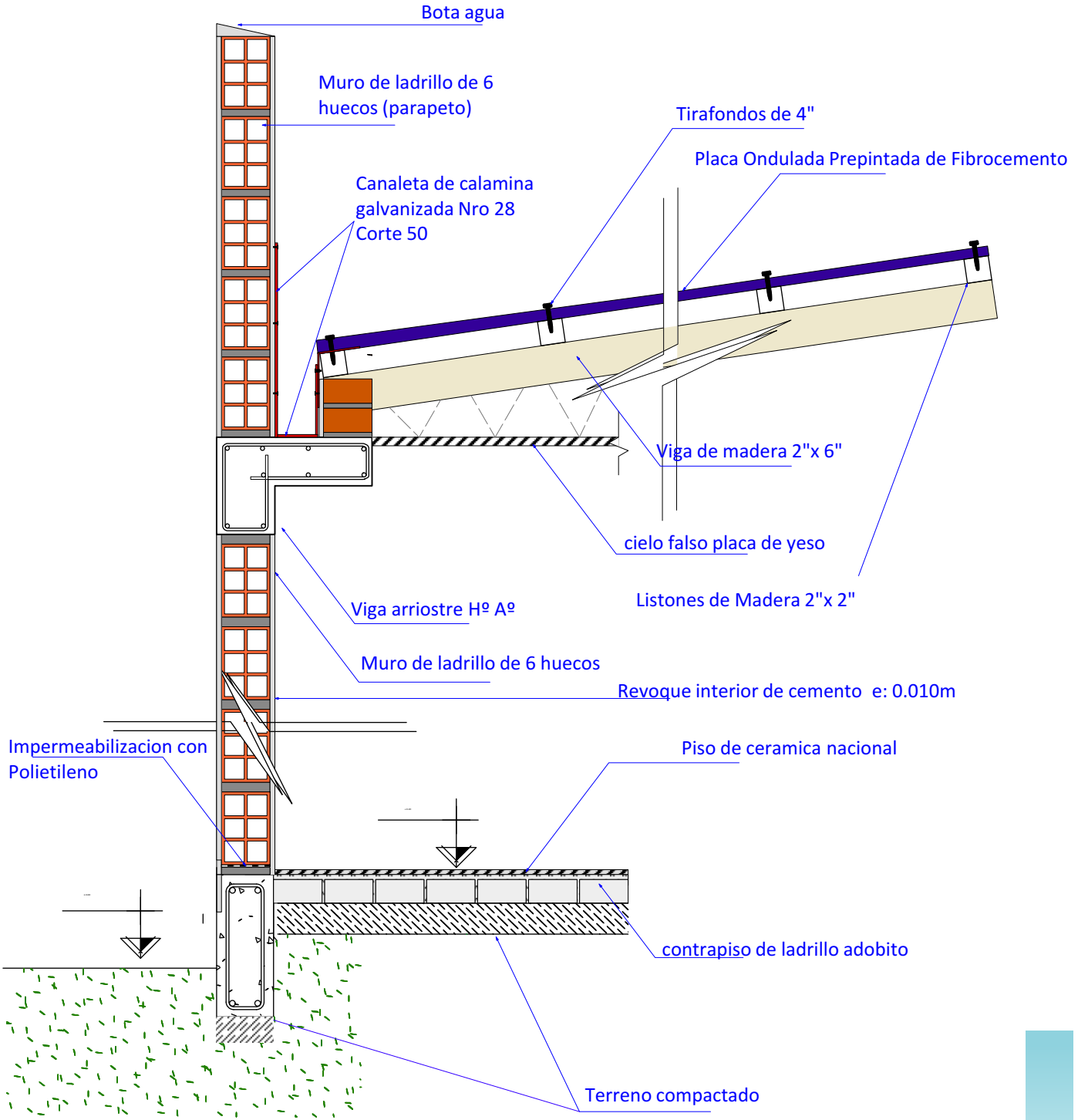

44 DETALLE DE CORTE
Scale: 1:12

PROYECTO DE VIVIENDA CUALITATIVA

AGENCIA ESTATAL DE VIVIENDA - AEVIVIENDA SCZ

NOMBRE DEL PROYECTO: PROYECTO DE VIVIENDA CUALITATIVA EN EL MUNICIPIO DE CUATRO CAÑADAS -FASE(VII) 2023- SANTA CRUZ		
ZONAS Y COMUNIDADES: 1 RO DE MAYO (2), BARRIO LINDO (2), BELLA VISTA (3), CAMPO VERDE (2), CENTRO FLORIDA (2), JERUSALEN (2) JIREHT (4), MONSEÑOR ANTONIO BONIFACIO REIMANN (3), MONTE REY (3), MONTE SINAI (4), NUEVA ESPERANZA (1), ORIENTAL (3), SAN ANDRES (2), SAN ANTONIO (2), URKUPIÑA (2), VILLA NUEVA (3)	MODALIDAD DE INTERVENCIÓN: RENOVACION	MUNICIPIO: 4 CAÑADAS PROVINCIA: RIULO DE CHAVES DEPARTAMENTO: SANTA CRUZ

DISEÑO ARQUITECTÓNICO:	REVISADO Y APROBADO:
------------------------	----------------------

FECHA: DICIEMBRE/2023
SUPERFICIE NETA: 52,68 m ²
LAMINA: 17/22

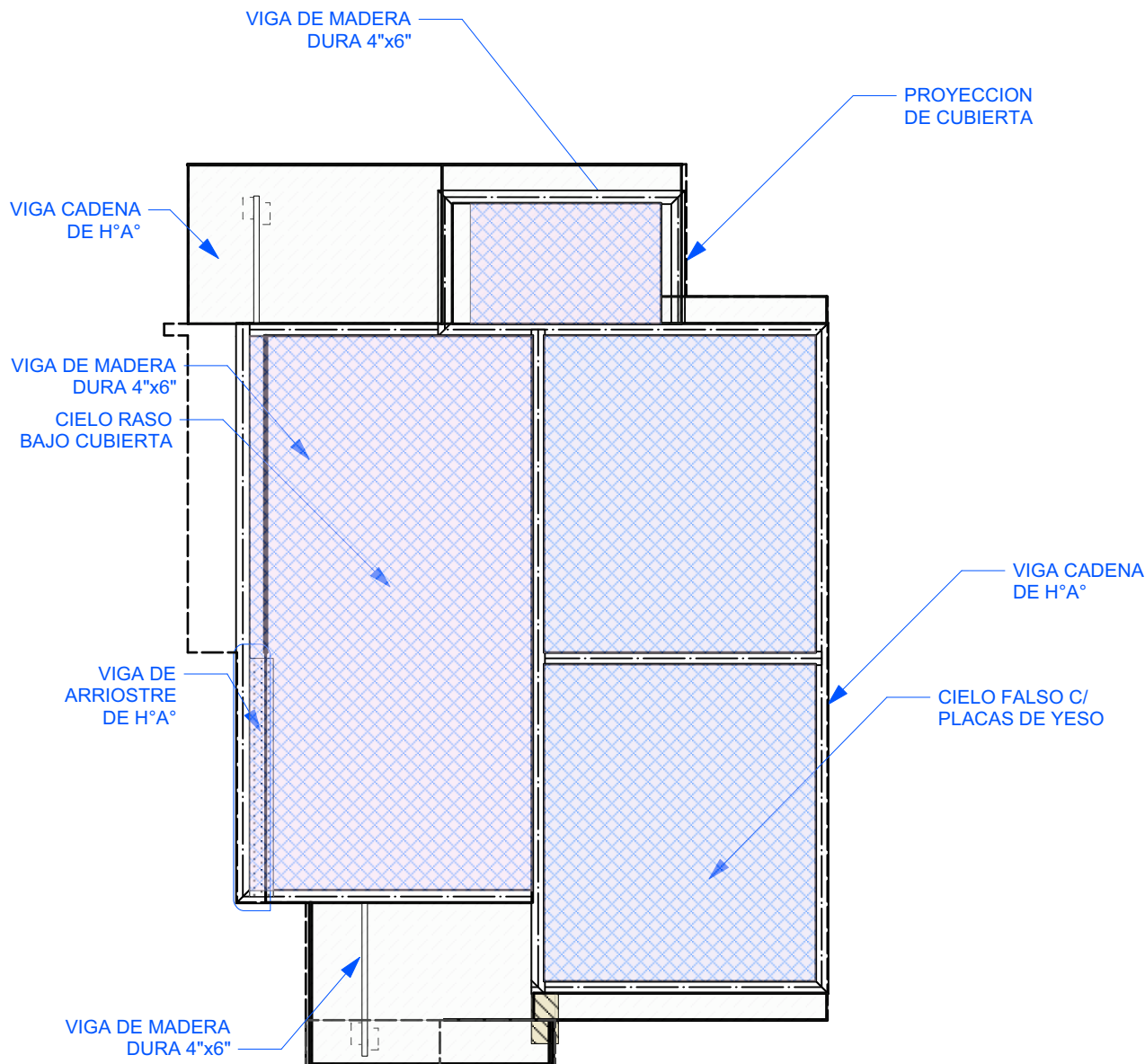

6 PLANO - DISTRIBUCION DE CIELO FALSO Y CIELO RASO
Scale: 1:75

PROYECTO DE VIVIENDA CUALITATIVA

AGENCIA ESTATAL DE VIVIENDA - AEVIVIENDA SCZ

NOMBRE DEL PROYECTO:

PROYECTO DE VIVIENDA CUALITATIVA EN EL MUNICIPIO DE CUATRO CAÑADAS -FASE(VII) 2023- SANTA CRUZ

ZONAS Y COMUNIDADES:

1 RO DE MAYO (2), BARRIO LINDO (2), BELLA VISTA (3), CAMPO VERDE (2), CENTRO FLORIDA (2), JERUSALEN (2) JIREHT (4), MONSEÑOR ANTONIO BONIFACIO REIMANN (3), MONTE REY (3), MONTE SINAI (4), NUEVA ESPERANZA (1), ORIENTAL (3), SAN ANDRES (2), SAN ANTONIO (2), URKUPIÑA (2), VILLA NUEVA (3)

MODALIDAD DE INTERVENCIÓN:

RENOVACION

MUNICIPIO:

4 CAÑADAS

PROVINCIA:

RÍFLO DE CHAVES

DEPARTAMENTO:

SANTA CRUZ

DISEÑO ARQUITECTÓNICO:

REVISADO Y APROBADO :

FECHA:

DICIEMBRE/2023

SUPERFICIE NETA:

52,68 m²

LAMINA:

6/22



IMAGENES 3D - EXTERIORES

PROYECTO DE VIVIENDA CUALITATIVA

AGENCIA ESTATAL DE VIVIENDA - AEVIVIENDA SCZ

NOMBRE DEL PROYECTO:

PROYECTO DE VIVIENDA CUALITATIVA EN EL MUNICIPIO DE CUATRO CAÑADAS -FASE(VII) 2023- SANTA CRUZ



ZONAS Y COMUNIDADES:

1 RO DE MAYO (2), BARRIO LINDO (2), BELLA VISTA (3), CAMPO VERDE (2), CENTRO FLORIDA (2), JERUSALEN (2) JIREHT (4), MONSEÑOR ANTONIO BONIFACIO REIMANN (3), MONTE REY (3), MONTE SINAI (4), NUEVA ESPERANZA (1), ORIENTAL (3), SAN ANDRES (2), SAN ANTONIO (2), URKUPIÑA (2), VILLA NUEVA (3)

MODALIDAD DE INTERVENCIÓN:

RENOVACION

MUNICIPIO:

4 CAÑADAS

PROVINCIA:

RÍFULO DE CHAVES

DEPARTAMENTO:

SANTA CRUZ



DISEÑO ARQUITECTÓNICO:

REVISADO Y APROBADO :

FECHA:

DICIEMBRE/2023

SUPERFICIE NETA:

52,68 m²

LAMINA:

18/22

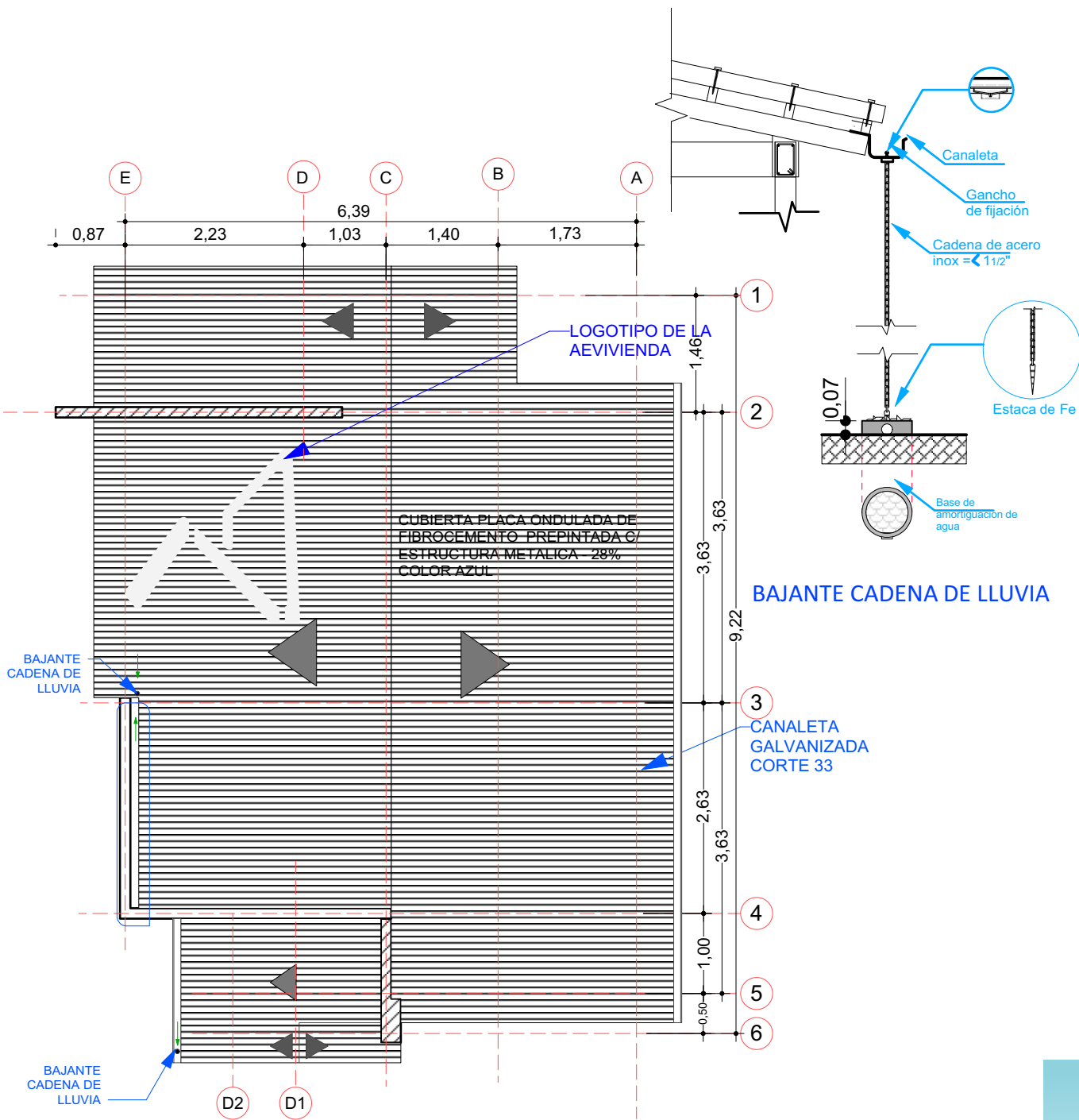

7 PLANO DE CUBIERTA
Scale: 1:75

PROYECTO DE VIVIENDA CUALITATIVA

AGENCIA ESTATAL DE VIVIENDA - AEVIVIENDA SCZ

NOMBRE DEL PROYECTO:

PROYECTO DE VIVIENDA CUALITATIVA EN EL MUNICIPIO DE CUATRO CAÑADAS -FASE(VII) 2023- SANTA CRUZ

ZONAS Y COMUNIDADES:

1 RO DE MAYO (2), BARRIO LINDO (2), BELLA VISTA (3), CAMPO VERDE (2), CENTRO FLORIDA (2), JERUSALEN (2) JIREHT (4), MONSEÑOR ANTONIO BONIFACIO REIMANN (3), MONTE REY (3), MONTE SINAI (4), NUEVA ESPERANZA (1), ORIENTAL (3), SAN ANDRES (2), SAN ANTONIO (2), URKUPIÑA (2), VILLA NUEVA (3)

MODALIDAD DE INTERVENCIÓN:
RENOVACION

MUNICIPIO:

4 CAÑADAS

PROVINCIA:

RÍFULO DE CHAVES

DEPARTAMENTO:

SANTA CRUZ

DISEÑO ARQUITECTÓNICO:

REVISADO Y APROBADO :

FECHA:

DICIEMBRE/2023

SUPERFICIE NETA:

52,68 m²

LAMINA:

7/22



IMAGENES 3D - EXTERIORES

PROYECTO DE VIVIENDA CUALITATIVA

AGENCIA ESTATAL DE VIVIENDA - AEVIVIENDA SCZ

NOMBRE DEL PROYECTO:

PROYECTO DE VIVIENDA CUALITATIVA EN EL MUNICIPIO DE CUATRO CAÑADAS -FASE(VII) 2023- SANTA CRUZ

ZONAS Y COMUNIDADES:

1 RO DE MAYO (2), BARRIO LINDO (2), BELLA VISTA (3), CAMPO VERDE (2), CENTRO FLORIDA (2), JERUSALEN (2) JIREHT (4), MONSEÑOR ANTONIO BONIFACIO REIMANN (3), MONTE REY (3), MONTE SINAI (4), NUEVA ESPERANZA (1), ORIENTAL (3), SAN ANDRES (2), SAN ANTONIO (2), URKUPIÑA (2), VILLA NUEVA (3)

MODALIDAD DE INTERVENCIÓN:
RENOVACION

MUNICIPIO:
4 CAÑADAS

PROVINCIA:
RÍO DE CHAVES

DEPARTAMENTO:
SANTA CRUZ

DISEÑO ARQUITECTÓNICO:

REVISADO Y APROBADO :

FECHA:

DICIEMBRE/2023

SUPERFICIE NETA:

52,68 m²

LAMINA:

19/22

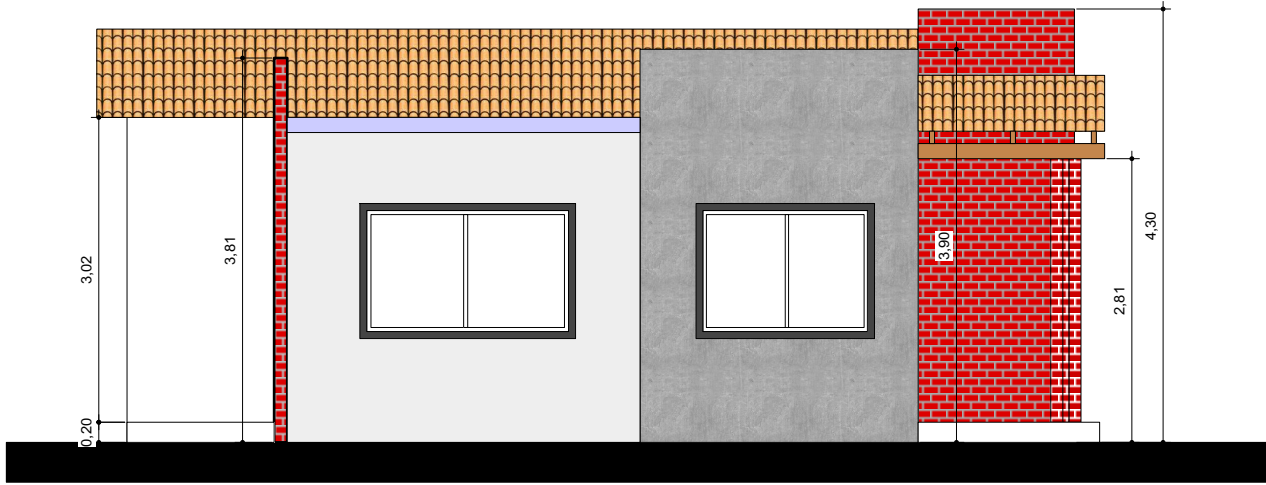

8 FACHADAS
Scale: 1:75

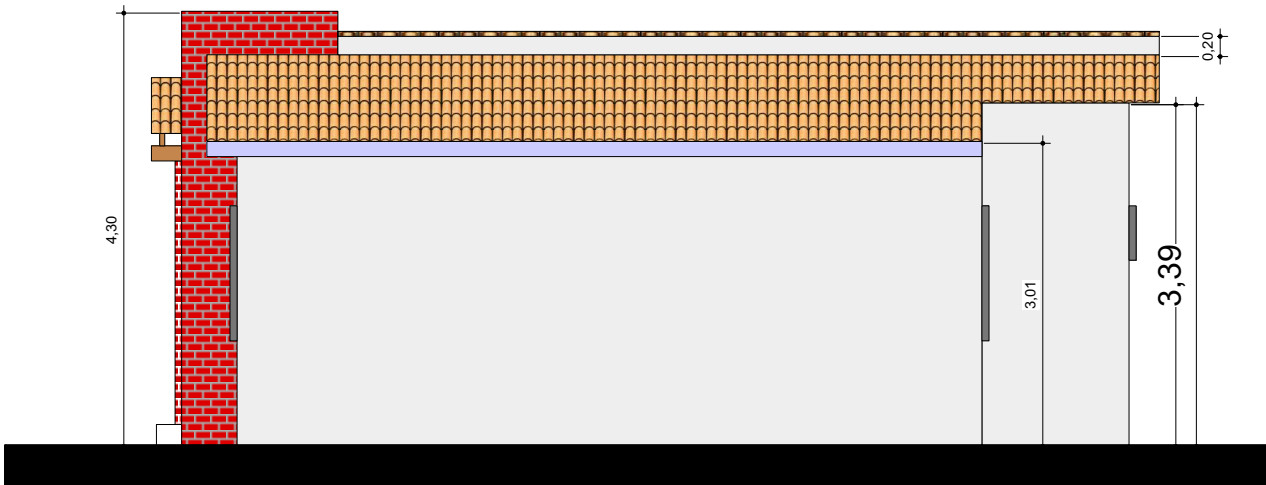

9 FACHADAS
Scale: 1:75

PROYECTO DE VIVIENDA CUALITATIVA

AGENCIA ESTATAL DE VIVIENDA - AEVIVIENDA SCZ

NOMBRE DEL PROYECTO:

PROYECTO DE VIVIENDA CUALITATIVA EN EL MUNICIPIO DE CUATRO CAÑADAS -FASE(VII) 2023- SANTA CRUZ

ZONAS Y COMUNIDADES:

1 RO DE MAYO (2), BARRIO LINDO (2), BELLA VISTA (3), CAMPO VERDE (2), CENTRO FLORIDA (2), JERUSALEN (2) JIREHT (4), MONSEÑOR ANTONIO BONIFACIO REIMANN (3), MONTE REY (3), MONTE SINAI (4), NUEVA ESPERANZA (1), ORIENTAL (3), SAN ANDRES (2), SAN ANTONIO (2), URKUPIÑA (2), VILLA NUEVA (3)

MODALIDAD DE INTERVENCIÓN:
RENOVACION

MUNICIPIO:

4 CAÑADAS

PROVINCIA:

RÍO DE CHAVES

DEPARTAMENTO:

SANTA CRUZ

DISEÑO ARQUITECTÓNICO:

REVISADO Y APROBADO :

FECHA:

DICIEMBRE/2023

SUPERFICIE NETA:

52,68 m²

LAMINA:

8/22



IMAGENES 3D - EXTERIORES

PROYECTO DE VIVIENDA CUALITATIVA

AGENCIA ESTATAL DE VIVIENDA - AEVIVIENDA SCZ

NOMBRE DEL PROYECTO:

PROYECTO DE VIVIENDA CUALITATIVA EN EL MUNICIPIO DE CUATRO CAÑADAS -FASE(VII) 2023- SANTA CRUZ



ZONAS Y COMUNIDADES:

1 RO DE MAYO (2), BARRIO LINDO (2), BELLA VISTA (3), CAMPO VERDE (2), CENTRO FLORIDA (2), JERUSALEN (2) JIREHT (4), MONSEÑOR ANTONIO BONIFACIO REIMANN (3), MONTE REY (3), MONTE SINAI (4), NUEVA ESPERANZA (1), ORIENTAL (3), SAN ANDRES (2), SAN ANTONIO (2), URKUPIÑA (2), VILLA NUEVA (3)

MODALIDAD DE INTERVENCIÓN:

RENOVACION

MUNICIPIO:

4 CAÑADAS

PROVINCIA:

RÍFULO DE CHAVES

DEPARTAMENTO:

SANTA CRUZ

Empty box for architectural design information.

Empty box for approval information.

DISEÑO ARQUITECTÓNICO:

REVISADO Y APROBADO :

FECHA: DICIEMBRE/2023
 SUPERFICIE NETA: 52,68 m²
 LAMINA: 20/22

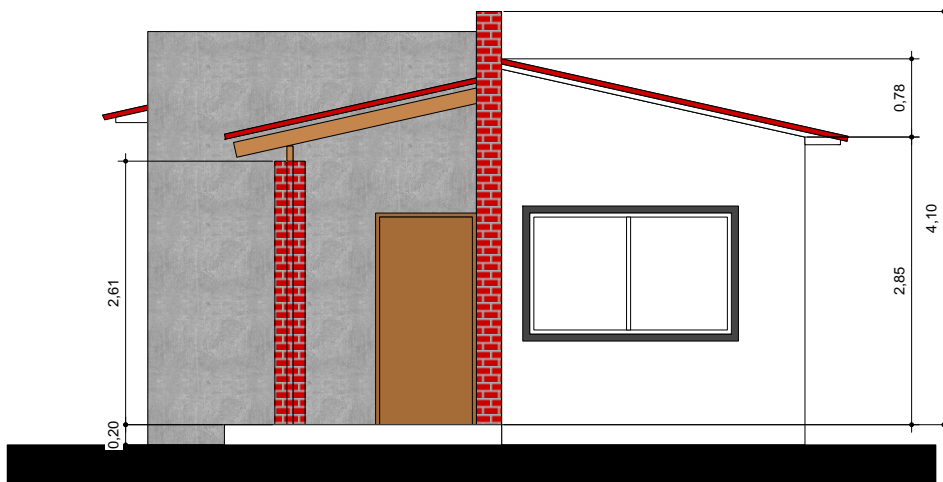

10 FACHADAS
Scale: 1:75

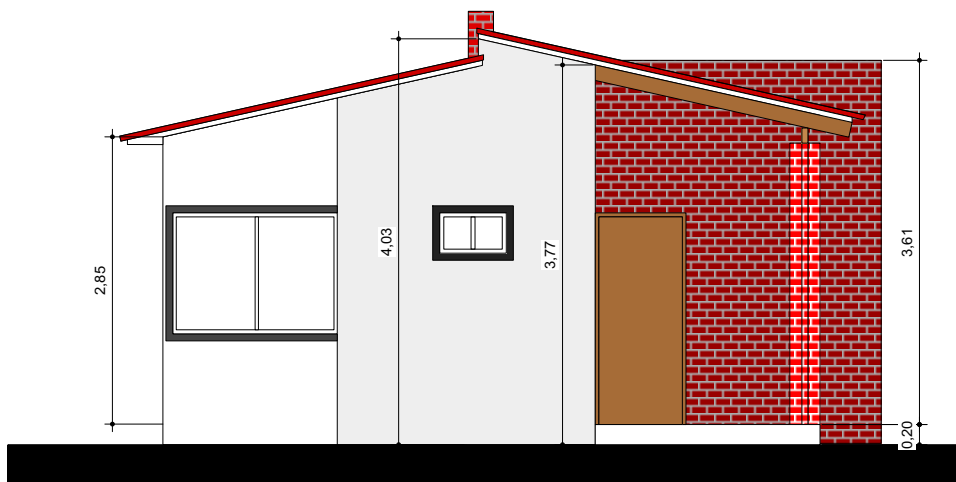

11 FACHADAS
Scale: 1:75

PROYECTO DE VIVIENDA CUALITATIVA

AGENCIA ESTATAL DE VIVIENDA - AEVIVIENDA SCZ

NOMBRE DEL PROYECTO:

PROYECTO DE VIVIENDA CUALITATIVA EN EL MUNICIPIO DE CUATRO CAÑADAS -FASE(VII) 2023- SANTA CRUZ

ZONAS Y COMUNIDADES:

1 RO DE MAYO (2), BARRIO LINDO (2), BELLA VISTA (3), CAMPO VERDE (2), CENTRO FLORIDA (2), JERUSALEN (2) JIREHT (4), MONSEÑOR ANTONIO BONIFACIO REIMANN (3), MONTE REY (3), MONTE SINAI (4), NUEVA ESPERANZA (1), ORIENTAL (3), SAN ANDRES (2), SAN ANTONIO (2), URKUPIÑA (2), VILLA NUEVA (3)

MODALIDAD DE INTERVENCIÓN:
RENOVACION

MUNICIPIO:

4 CAÑADAS

PROVINCIA:

RÍO DE CHAVES

DEPARTAMENTO:

SANTA CRUZ

DISEÑO ARQUITECTÓNICO:

REVISADO Y APROBADO :

FECHA:

DICIEMBRE/2023

SUPERFICIE NETA:

52,68 m²

LAMINA:

9 / 22



PROYECTO DE VIVIENDA CUALITATIVA

IMAGENES 3D - EXTERIORES

AGENCIA ESTATAL DE VIVIENDA - AEVIVIENDA SCZ

NOMBRE DEL PROYECTO:

PROYECTO DE VIVIENDA CUALITATIVA EN EL MUNICIPIO DE CUATRO CAÑADAS -FASE(VII) 2023- SANTA CRUZ

ZONAS Y COMUNIDADES:

1 RO DE MAYO (2), BARRIO LINDO (2), BELLA VISTA (3), CAMPO VERDE (2), CENTRO FLORIDA (2), JERUSALEN (2) JIREHT (4), MONSEÑOR ANTONIO BONIFACIO REIMANN (3), MONTE REY (3), MONTE SINAI (4), NUEVA ESPERANZA (1), ORIENTAL (3), SAN ANDRES (2), SAN ANTONIO (2), URKUPIÑA (2), VILLA NUEVA (3)

MODALIDAD DE INTERVENCIÓN:

RENOVACION

MUNICIPIO:

4 CAÑADAS

PROVINCIA:

RÍFULO DE CHAVES

DEPARTAMENTO:

SANTA CRUZ

Empty box for architectural design details.

Empty box for revision and approval details.

DISEÑO ARQUITECTÓNICO:

REVISADO Y APROBADO :

FECHA:

DICIEMBRE/2023

SUPERFICIE NETA:

-

LAMINA:

21/22

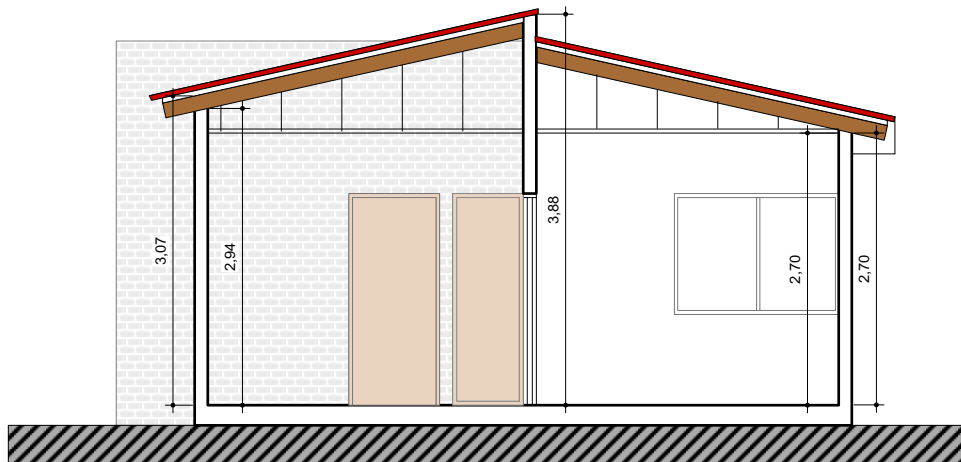

13 CORTES
Scale: 1:75

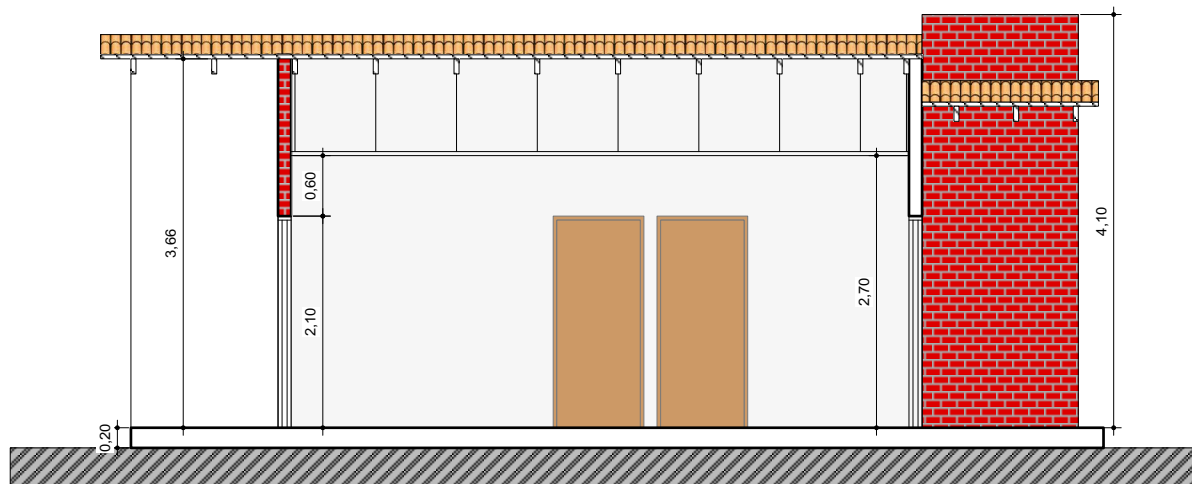

13 CORTES
Scale: 1:75

PROYECTO DE VIVIENDA CUALITATIVA

AGENCIA ESTATAL DE VIVIENDA - AEVIVIENDA SCZ

NOMBRE DEL PROYECTO:

PROYECTO DE VIVIENDA CUALITATIVA EN EL MUNICIPIO DE CUATRO CAÑADAS -FASE(VII) 2023- SANTA CRUZ

ZONAS Y COMUNIDADES:

1 RO DE MAYO (2), BARRIO LINDO (2), BELLA VISTA (3), CAMPO VERDE (2), CENTRO FLORIDA (2), JERUSALEN (2) JIREHT (4), MONSEÑOR ANTONIO BONIFACIO REIMANN (3), MONTE REY (3), MONTE SINAI (4), NUEVA ESPERANZA (1), ORIENTAL (3), SAN ANDRES (2), SAN ANTONIO (2), URKUPIÑA (2), VILLA NUEVA (3)

MODALIDAD DE INTERVENCIÓN:

RENOVACION

MUNICIPIO:

4 CAÑADAS

PROVINCIA:

RÍFLO DE CHAVES

DEPARTAMENTO:

SANTA CRUZ



DISEÑO ARQUITECTÓNICO:

REVISADO Y APROBADO :

FECHA:
DICIEMBRE/2023

SUPERFICIE NETA:
52,68 m²

LAMINA:
10/22

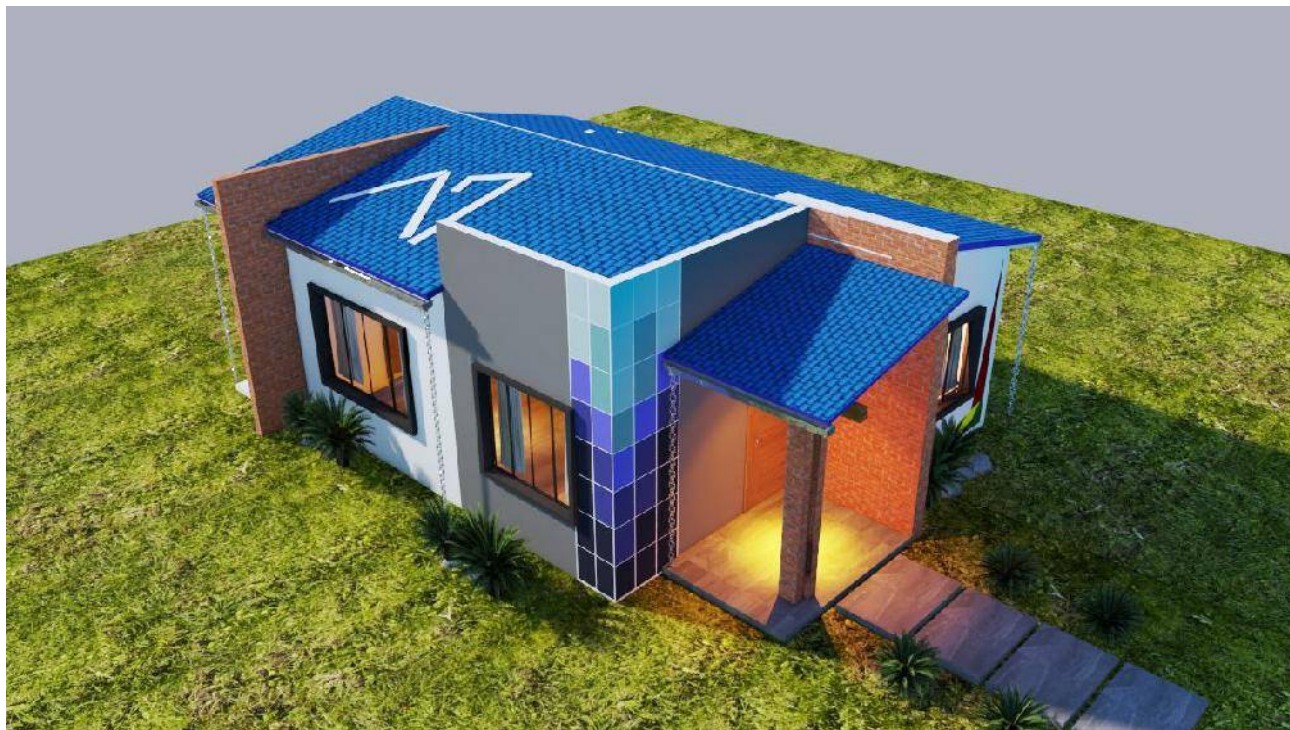

IMAGENES 3D - EXTERIORES

PROYECTO DE VIVIENDA CUALITATIVA

AGENCIA ESTATAL DE VIVIENDA - AEVIVIENDA SCZ

NOMBRE DEL PROYECTO:

PROYECTO DE VIVIENDA CUALITATIVA EN EL MUNICIPIO DE CUATRO CAÑADAS -FASE(VII) 2023- SANTA CRUZ

ZONAS Y COMUNIDADES:

1 RO DE MAYO (2), BARRIO LINDO (2), BELLA VISTA (3), CAMPO VERDE (2), CENTRO FLORIDA (2), JERUSALEN (2) JIREHT (4), MONSEÑOR ANTONIO BONIFACIO REIMANN (3), MONTE REY (3), MONTE SINAI (4), NUEVA ESPERANZA (1), ORIENTAL (3), SAN ANDRES (2), SAN ANTONIO (2), URKUPIÑA (2), VILLA NUEVA (3)

MODALIDAD DE INTERVENCIÓN:

RENOVACION

MUNICIPIO:

4 CAÑADAS

PROVINCIA:

RÍFULO DE CHAVES

DEPARTAMENTO:

SANTA CRUZ

Blank space for architectural design details.

Blank space for approval details.

DISEÑO ARQUITECTÓNICO:

REVISADO Y APROBADO :

FECHA:

DICIEMBRE/2023

SUPERFICIE NETA:

LAMINA:

22/22

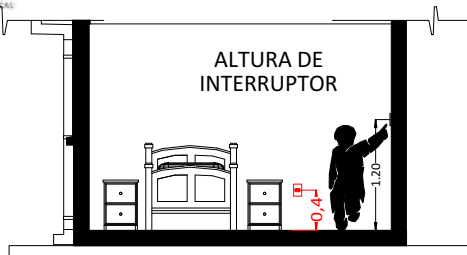

CORTE REFERENCIAL

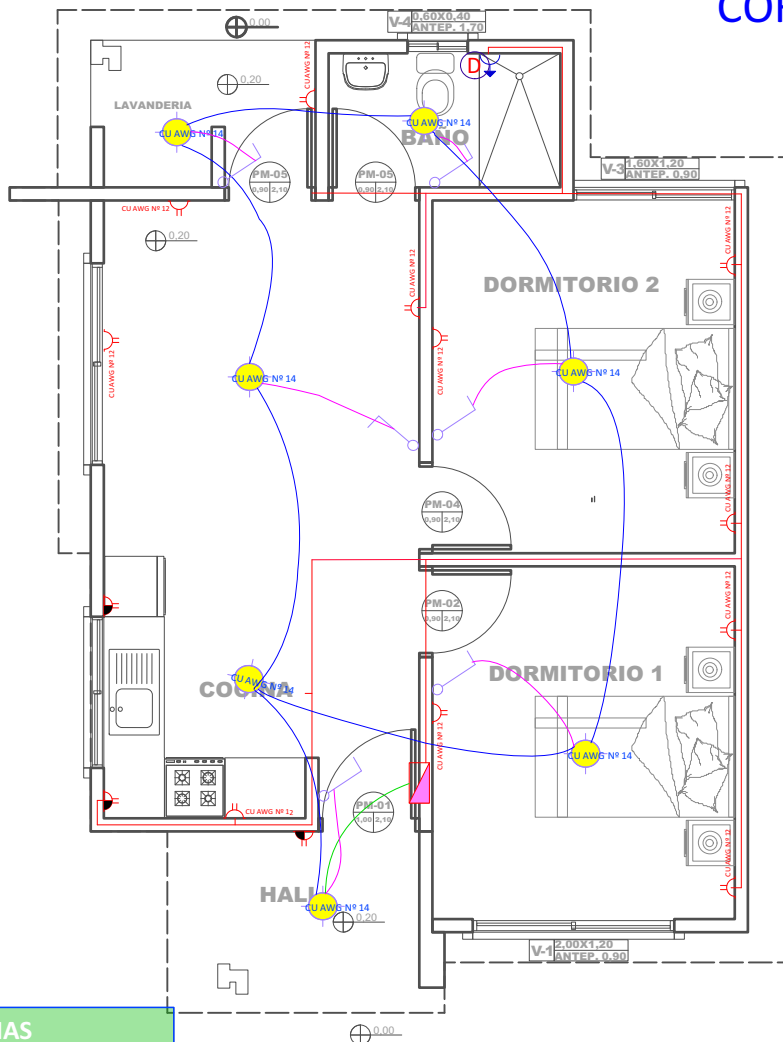

REFERENCIAS

- Tablero de Distribución
 - Iluminación Led
 - Interruptor simple
 - Tomacorriente Doble H= 0.40 m
 - Tomacorriente Doble H= 1.20 m
 - Térmico Ducha
- | | | |
|--|--------------------------------|---------------|
| | 2 Alambre Aislado CU AWG Nº 14 | Iluminación |
| | 2 Alambre Aislado CU AWG Nº 12 | Tomacorriente |
| | 2 Alambre Aislado CU AWG Nº 10 | Ducha |

14 PLANO DE INSTALACIONES ELECTRICAS
Scale: 1:75

AGENCIA ESTATAL DE VIVIENDA - AEVIVIENDA SCZ

NOMBRE DEL PROYECTO:

PROYECTO DE VIVIENDA CUALITATIVA EN EL MUNICIPIO DE CUATRO CAÑADAS -FASE(VII) 2023- SANTA CRUZ

ZONAS Y COMUNIDADES:

1 RO DE MAYO (2), BARRIO LINDO (2), BELLA VISTA (3), CAMPO VERDE (2), CENTRO FLORIDA (2), JERUSALEN (2) JIREHT (4), MONSEÑOR ANTONIO BONIFACIO REIMANN (3), MONTE REY (3), MONTE SINAI (4), NUEVA ESPERANZA (1), ORIENTAL (3), SAN ANDRES (2), SAN ANTONIO (2), URKUPIÑA (2), VILLA NUEVA (3)

MODALIDAD DE INTERVENCIÓN:

RENOVACION

MUNICIPIO:

4 CAÑADAS

PROVINCIA:

RÍFULO DE CHAVES

DEPARTAMENTO:

SANTA CRUZ

DISEÑO ARQUITECTÓNICO:

REVISADO Y APROBADO:

FECHA:
DICIEMBRE/2023

SUPERFICIE NETA:
52,68 m²

LAMINA:
11/22

PROYECTO DE VIVIENDA CUALITATIVA

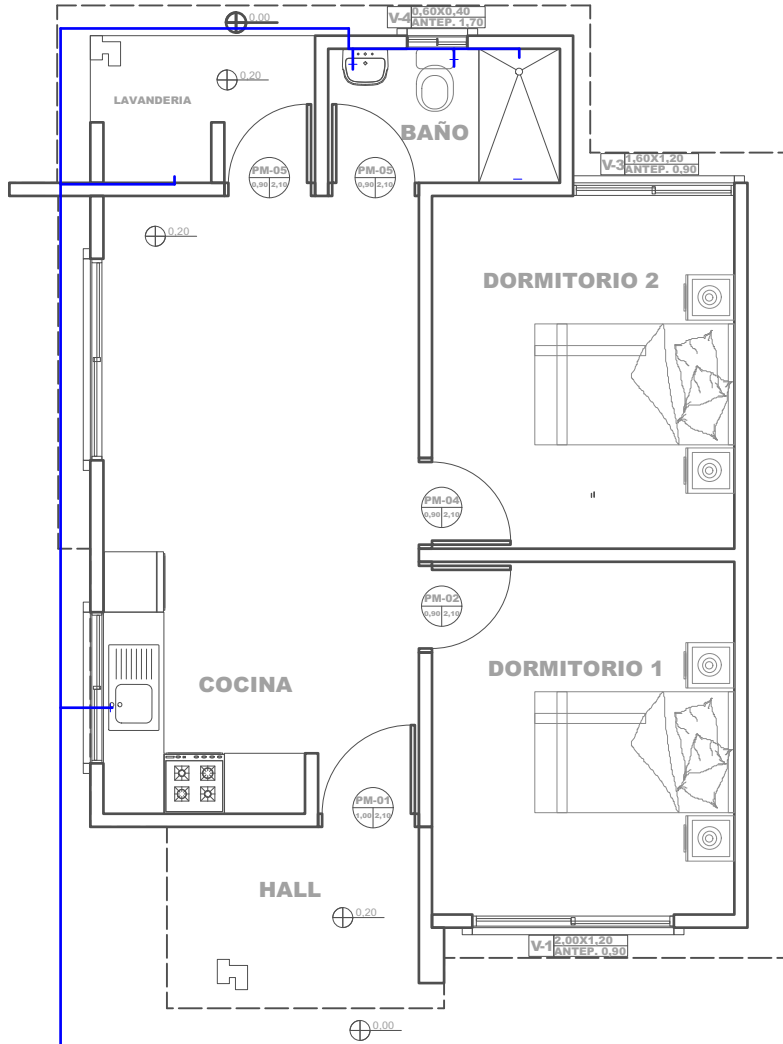

REFERENCIAS	
— TAP	- Tubería de Agua Potable
⊗ LLp	- Llave de Paso
⊗ Lm	- Lavamanos
⊗ In	- Inodoro
⊗ Lp	- Lavaplatos
⊗ Du	- Ducha
⊗ Lv	- Lavandería (punto p/ futura lav.)

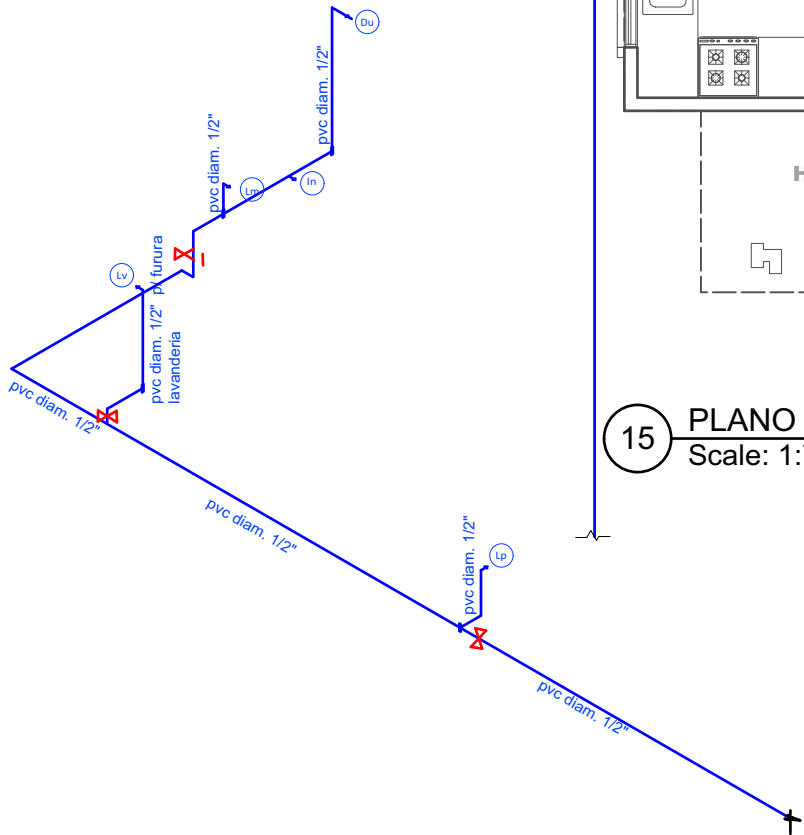

15 PLANO DE INSTALACIONES HIDRAULICAS
Scale: 1:75

40 PLANO ESQUEMATICO ISOMETRICO - DE INSTALACION HIDRAULICA
Scale: 1:100

PROYECTO DE VIVIENDA CUALITATIVA

AGENCIA ESTATAL DE VIVIENDA - AEVIVIENDA SCZ

NOMBRE DEL PROYECTO:
PROYECTO DE VIVIENDA CUALITATIVA EN EL MUNICIPIO DE CUATRO CAÑADAS -FASE(VII) 2023- SANTA CRUZ

ZONAS Y COMUNIDADES:
1 RO DE MAYO (2), BARRIO LINDO (2), BELLA VISTA (3), CAMPO VERDE (2), CENTRO FLORIDA (2), JERUSALEN (2) JIREHT (4), MONSEÑOR ANTONIO BONIFACIO REIMANN (3), MONTE REY (3), MONTE SINAI (4), NUEVA ESPERANZA (1), ORIENTAL (3), SAN ANDRES (2), SAN ANTONIO (2), URKUPIÑA (2), VILLA NUEVA (3)

MODALIDAD DE INTERVENCIÓN:
RENOVACION

MUNICIPIO:
4 CAÑADAS

PROVINCIA:
RUÑO DE CHAVES

DEPARTAMENTO:
SANTA CRUZ

DISEÑO ARQUITECTÓNICO: _____

REVISADO Y APROBADO: _____

FECHA:
DICIEMBRE/2023

SUPERFICIE NETA:
52,68 m²

LAMINA:
12/22