

# PLANO DE EXCAVACIONES

ESCALA: 1:75

## DETALLE DE EXCAVACIONES

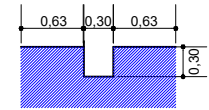

EXCAVACION CIMENTOS  
ESC: 1:50

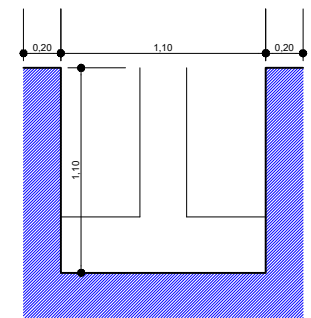

EXCAVACION ZAPATAS  
ESC: 1:50

CIMENTO  
DE H°C°

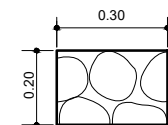

**AGENCIA ESTATAL DE VIVIENDA - AEVIVIENDA**

**NOMBRE DEL PROYECTO:**  
PROYECTO DE VIVIENDA CUALITATIVA EN EL MUNICIPIO DE YACUIBA -FASE (XLVII) 2023- TARIJA

**MUNICIPIO:**  
YACUIBA

**VIVIENDAS:**  
29 U.H.

**PLANO DE:**  
DORMITORIO, COCINA, AMBIENTE MULTIUSO Y BAÑO

**PROVINCIA:** GRAN CHACO

**DEPARTAMENTO:** TARIJA

**MODULO:** AMPLIACION

**DISEÑADO POR:**

**REVISADO Y APROBADO POR:**

**FECHA:** DICIEMBRE 2023

**SUPERFICIE:**  
34.16m<sup>2</sup>

**LAMINA:**  
01/29



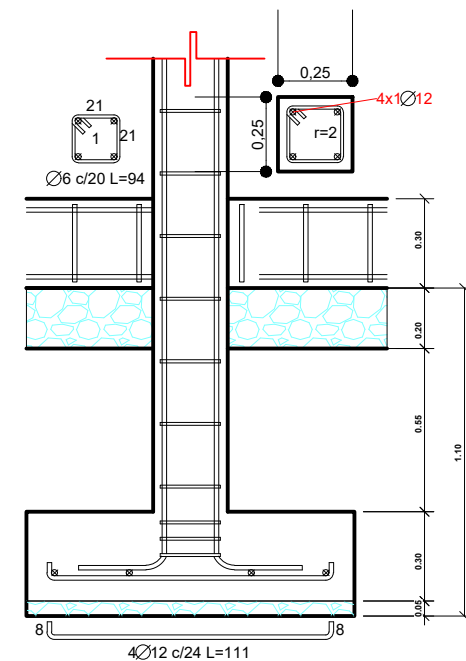
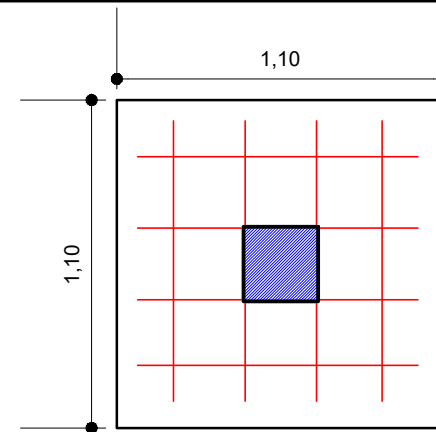
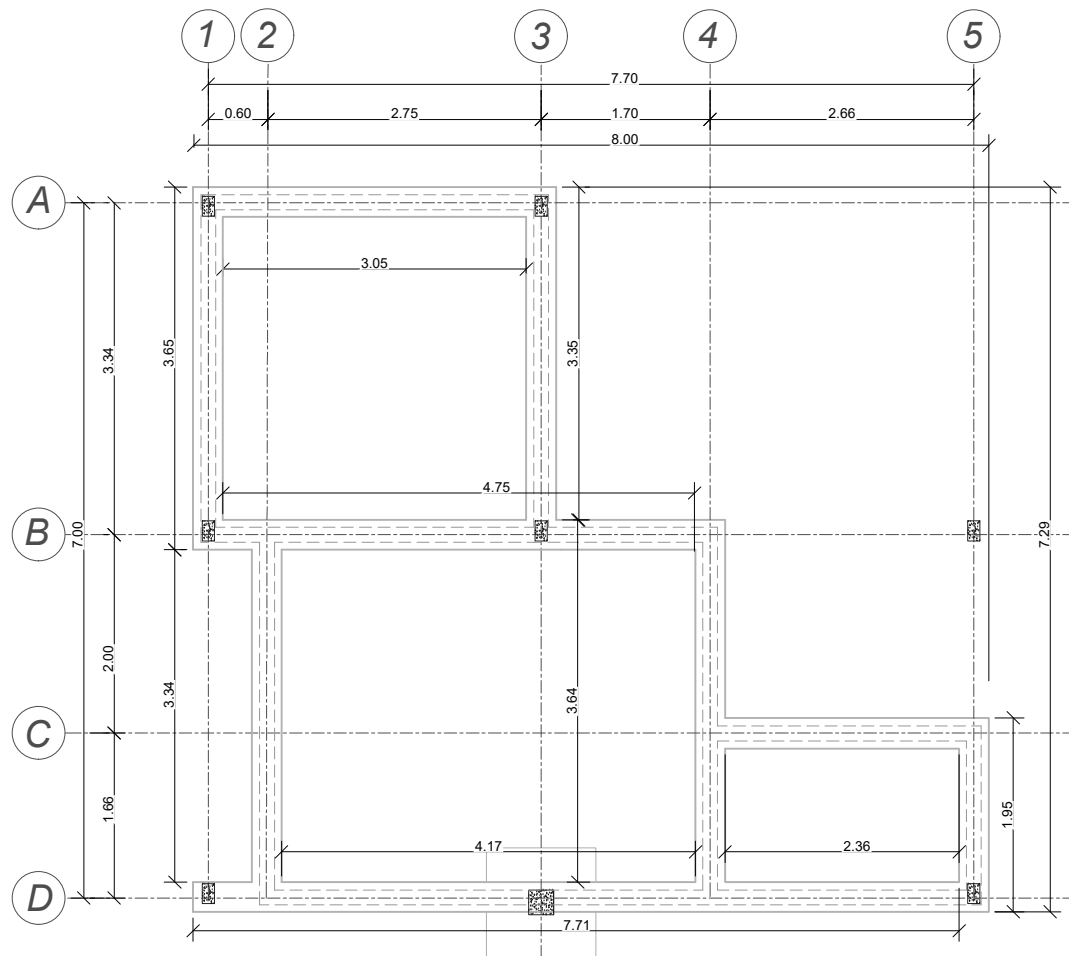

# PLANO DE CIMIENTOS Y ZAPATAS

ESCALA: 1:75

**AGENCIA ESTATAL DE VIVIENDA - AEVIVIENDA**

**NOMBRE DEL PROYECTO:**  
PROYECTO DE VIVIENDA CUALITATIVA EN EL MUNICIPIO DE YACUIBA -FASE (XLVII) 2023- TARIJA

**MUNICIPIO:**  
YACUIBA

**VIVIENDAS:**  
29 U.H.

**PLANO DE:**  
DORMITORIO, COCINA, AMBIENTE MULTIUSO Y BAÑO

**PROVINCIA:** GRAN CHACO

**DEPARTAMENTO:** TARIJA

**MODULO:** AMPLIACION

**DISEÑADO POR:**

**REVISADO Y APROBADO POR:**

**FECHA:** DICIEMBRE 2023

**SUPERFICIE:**  
34.16m<sup>2</sup>

**LAMINA:**  
02/29



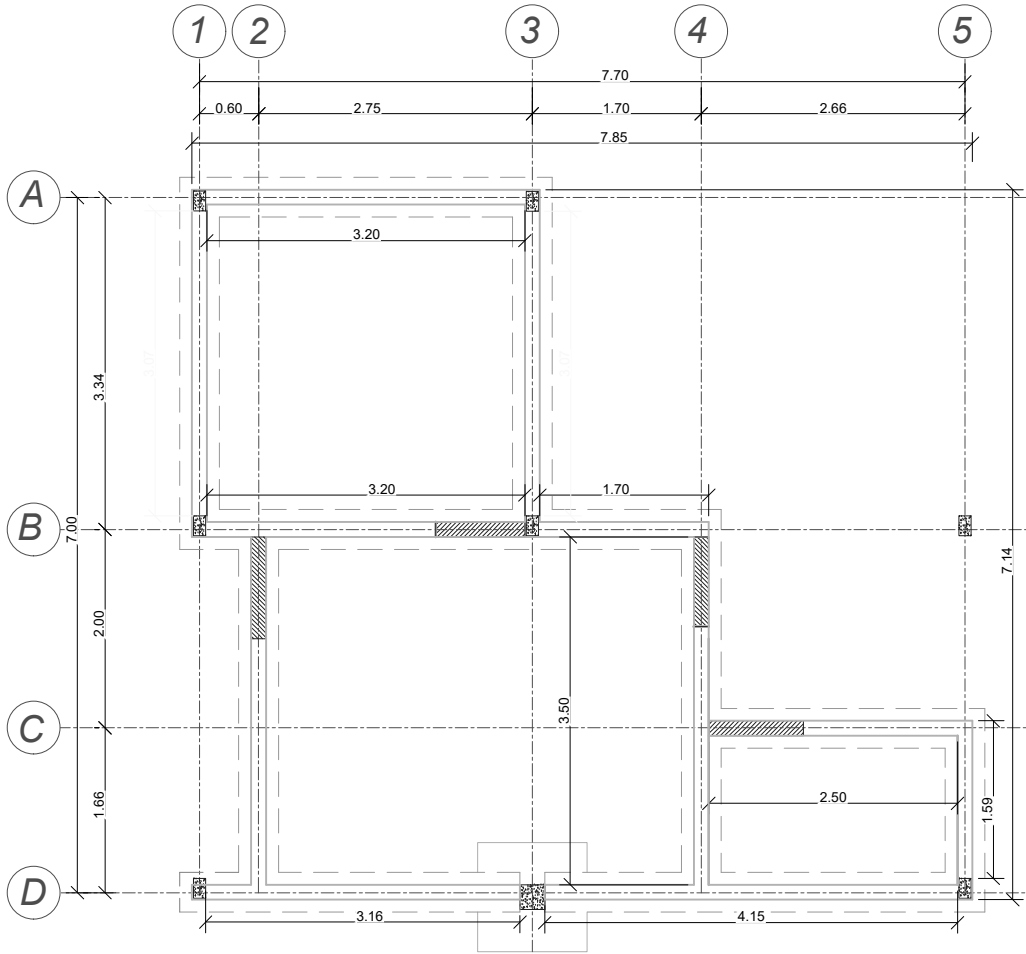

# PLANO DE VIGA DE ARRIOSTRE Y COLUMNAS

ESCALA: 1:75

VIGA DE ARRIOSTRE DE H°A°

COLUMNA DE H°A° 0.20X0.12 (NO ESTRUCTURAL)

SECCIÓN TRANSVERSAL

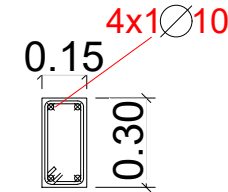

SECCIÓN LONGITUDINAL

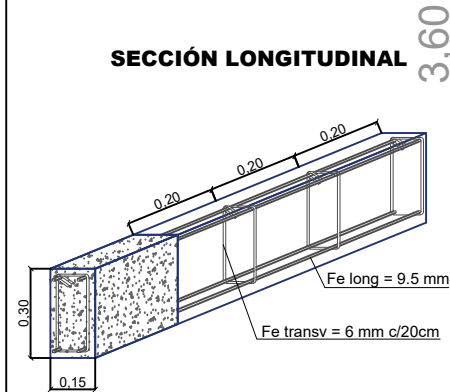

AREA DE VANOS (PUERTAS)

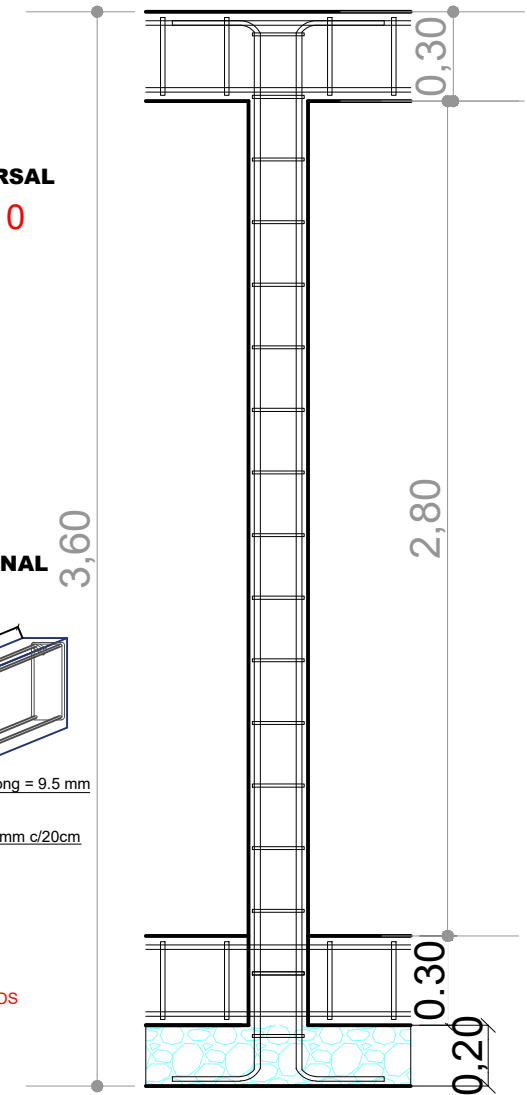

**AGENCIA ESTATAL DE VIVIENDA - AEVIVIENDA**

**NOMBRE DEL PROYECTO:**  
PROYECTO DE VIVIENDA CUALITATIVA EN EL MUNICIPIO DE YACUIBA -FASE (XLVII) 2023- TARIJA

**MUNICIPIO:**  
YACUIBA

**VIVIENDAS:**  
29 U.H.

**PLANO DE:**  
DORMITORIO, COCINA, AMBIENTE MULTUSO Y BAÑO

**PROVINCIA:** GRAN CHACO

**DEPARTAMENTO:** TARIJA

**MODULO:** AMPLIACION

**DISEÑADO POR:**

**REVISADO Y APROBADO POR:**

**FECHA:** DICIEMBRE 2023

**SUPERFICIE:**  
34.16m<sup>2</sup>

**LAMINA:**  
03/29



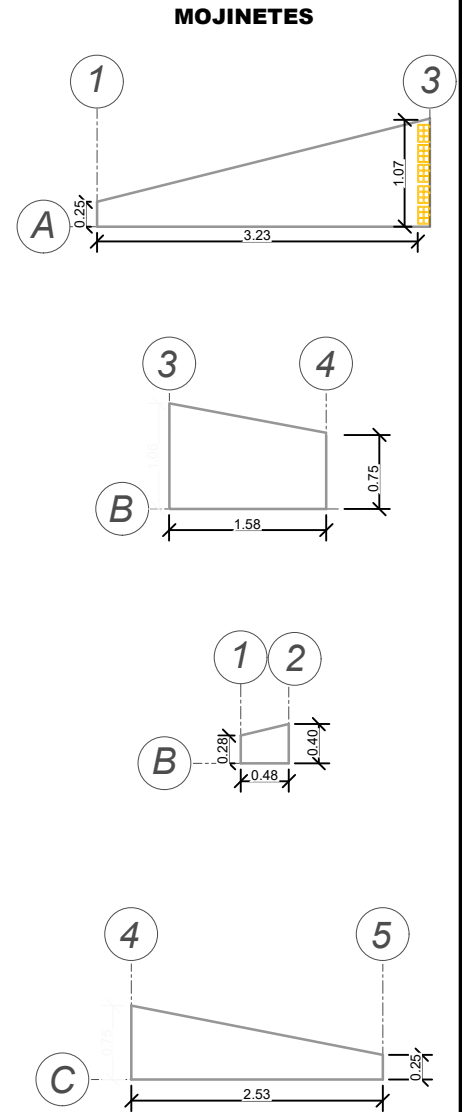
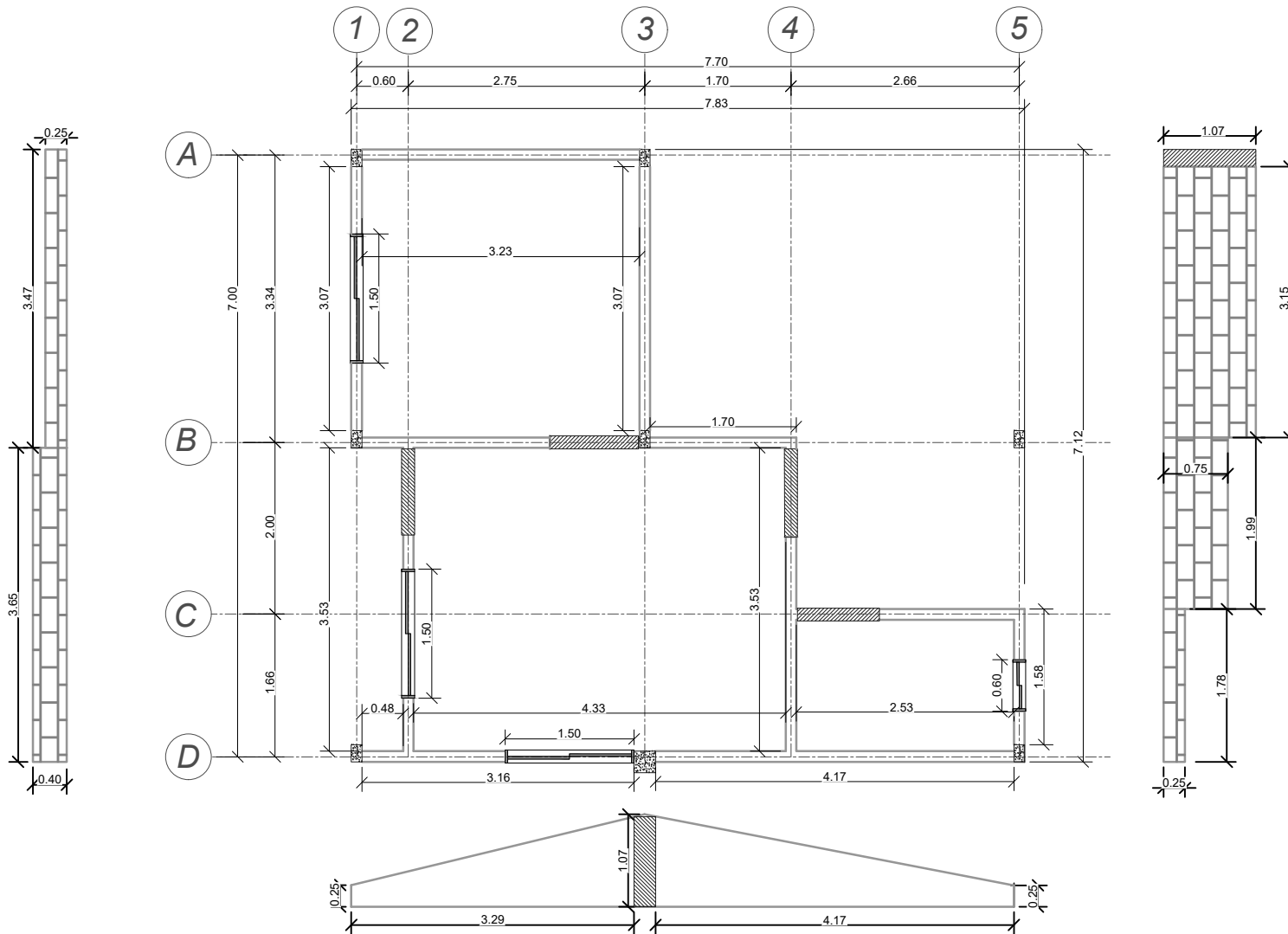

# PLANO MURO DE LADRILLO

ESCALA: 1:75

**AGENCIA ESTATAL DE VIVIENDA - AEVIVIENDA**

**NOMBRE DEL PROYECTO:**  
PROYECTO DE VIVIENDA CUALITATIVA EN EL MUNICIPIO DE YACUIBA -FASE (XLVII) 2023- TARIJA

**MUNICIPIO:**  
YACUIBA

**VIVIENDAS:**  
29 U.H.

**PLANO DE:**  
DORMITORIO, COCINA, AMBIENTE MULTIUSO Y BAÑO

**PROVINCIA:** GRAN CHACO

**DEPARTAMENTO:** TARIJA

**MODULO:** AMPLIACION

**DISEÑADO POR:**

**REVISADO Y APROBADO POR:**

**FECHA:** DICIEMBRE 2023

**SUPERFICIE:**  
34.16m<sup>2</sup>

**LAMINA:**  
04/29



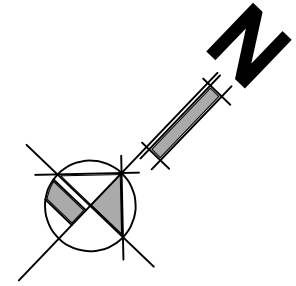
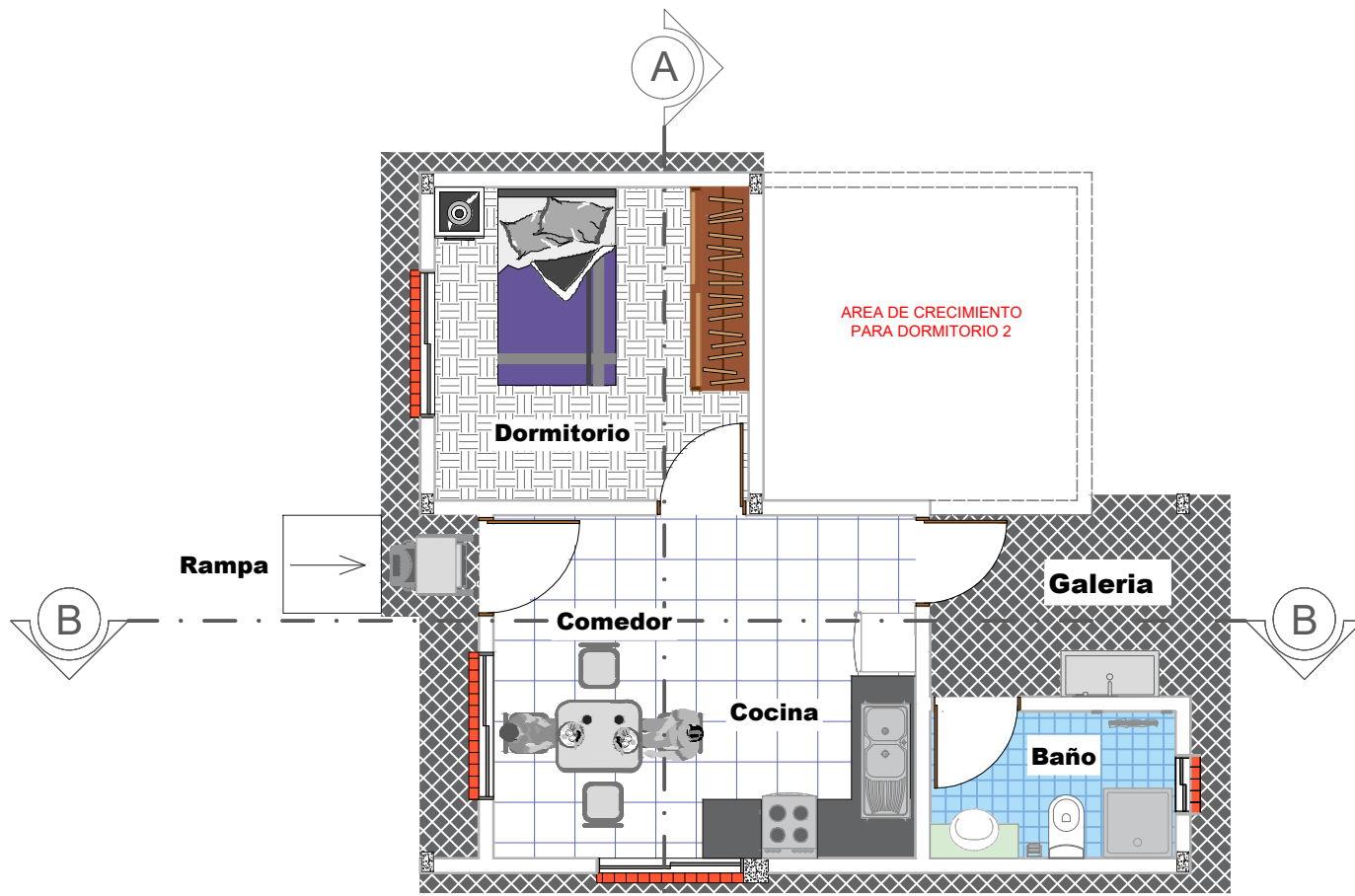

**AREA TOTAL: 34.16 M2**

## PLANO PLANTA AMOBLADA

ESCALA: 1:75

<b>AGENCIA ESTATAL DE VIVIENDA - AEVIVIENDA</b>			<b>DISEÑADO POR:</b>	<b>REVISADO Y APROBADO POR:</b>	<b>FECHA:</b> DICIEMBRE 2023
<b>NOMBRE DEL PROYECTO:</b> PROYECTO DE VIVIENDA CUALITATIVA EN EL MUNICIPIO DE YACUIBA -FASE (XLVII) 2023- TARIJA					
<b>MUNICIPIO:</b> YACUIBA	<b>VIVIENDAS:</b> 29 U.H.	<b>PLANO DE:</b> DORMITORIO, COCINA, AMBIENTE MULTIUSO Y BAÑO			<b>SUPERFICIE:</b> 34.16m <sup>2</sup>
<b>PROVINCIA:</b> GRAN CHACO	<b>DEPARTAMENTO:</b> TARIJA	<b>MODULO:</b> AMPLIACION			<b>LAMINA:</b> 05/29



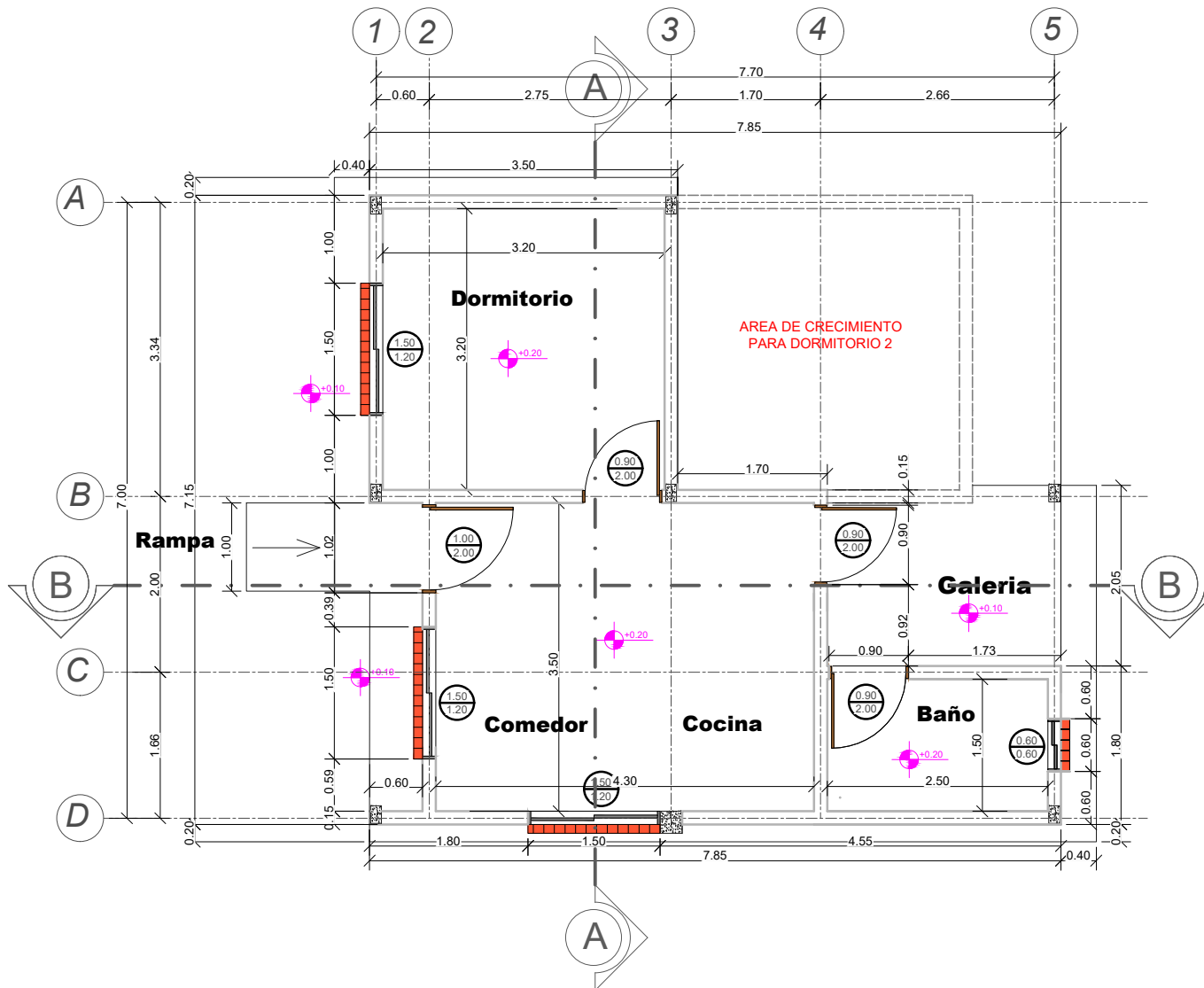

# PLANO PLANTA ACOTADA

ESCALA: 1:75

<b>AGENCIA ESTATAL DE VIVIENDA - AEVIVIENDA</b>		<b>DISEÑADO POR:</b>	<b>REVISADO Y APROBADO POR:</b>	<b>FECHA:</b> DICIEMBRE 2023
<b>NOMBRE DEL PROYECTO:</b> PROYECTO DE VIVIENDA CUALITATIVA EN EL MUNICIPIO DE YACUIBA -FASE(XLVII) 2023- TARIJA				<b>SUPERFICIE:</b> 34.16m <sup>2</sup>
<b>MUNICIPIO:</b> YACUIBA	<b>VIVIENDAS:</b> 29 U.H.	<b>PLANO DE:</b> DORMITORIO, COCINA, AMBIENTE MULTIUSO Y BAÑO		<b>LAMINA:</b> 06/29
<b>PROVINCIA:</b> GRAN CHACO	<b>DEPARTAMENTO:</b> TARIJA	<b>MODULO:</b> AMPLIACION		



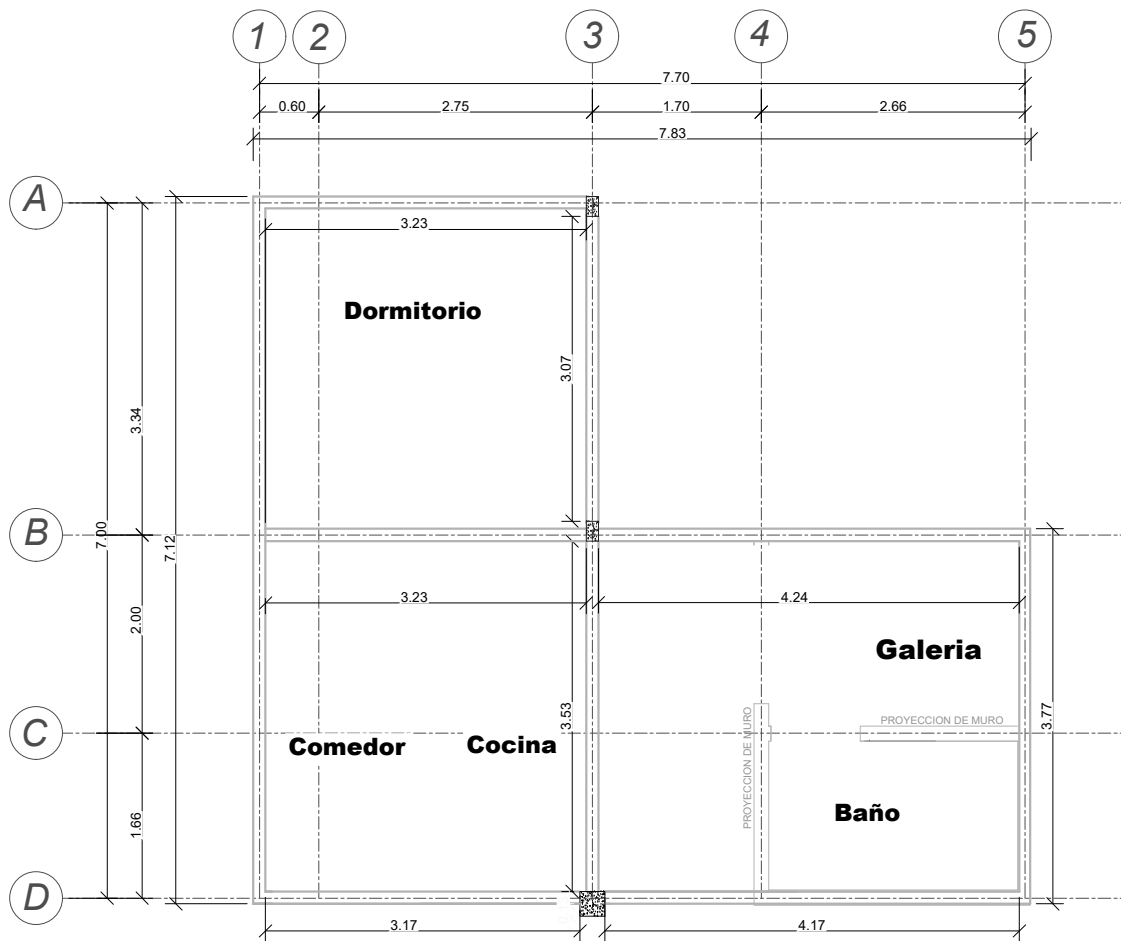

## PLANO DETALLE DE VIGA CADENA

ESCALA: 1:75

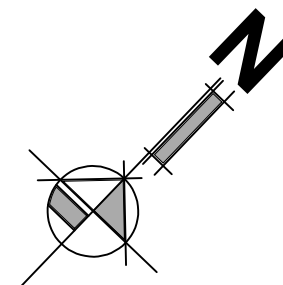

### DETALLE DE VIGA CADENA

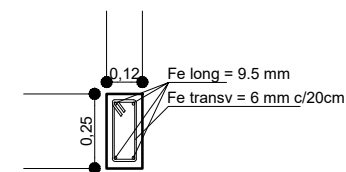

### SECCIÓN TRANSVERSAL

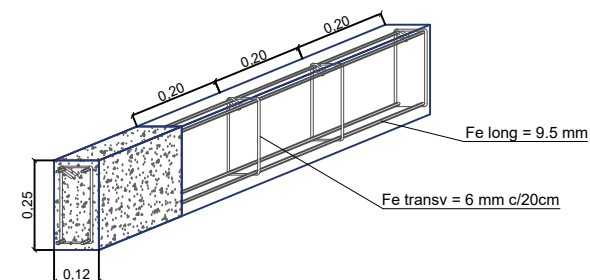

### SECCIÓN LONGITUDINAL

#### AGENCIA ESTATAL DE VIVIENDA - AEVIVIENDA

NOMBRE DEL PROYECTO:  
PROYECTO DE VIVIENDA CUALITATIVA EN EL MUNICIPIO DE YACUIBA -FASE (XLVII) 2023- TARIJA

MUNICIPIO:  
YACUIBA

VIVIENDAS:  
29 U.H.

PLANO DE:  
DORMITORIO, COCINA, AMBIENTE MULTIUSO Y BAÑO

PROVINCIA: GRAN CHACO

DEPARTAMENTO:  
TARIJA

MODULO:  
AMPLIACION

#### DISEÑADO POR:

#### REVISADO Y APROBADO POR:

FECHA: DICIEMBRE 2023

SUPERFICIE:

34.16m<sup>2</sup>

LAMINA:

07/29



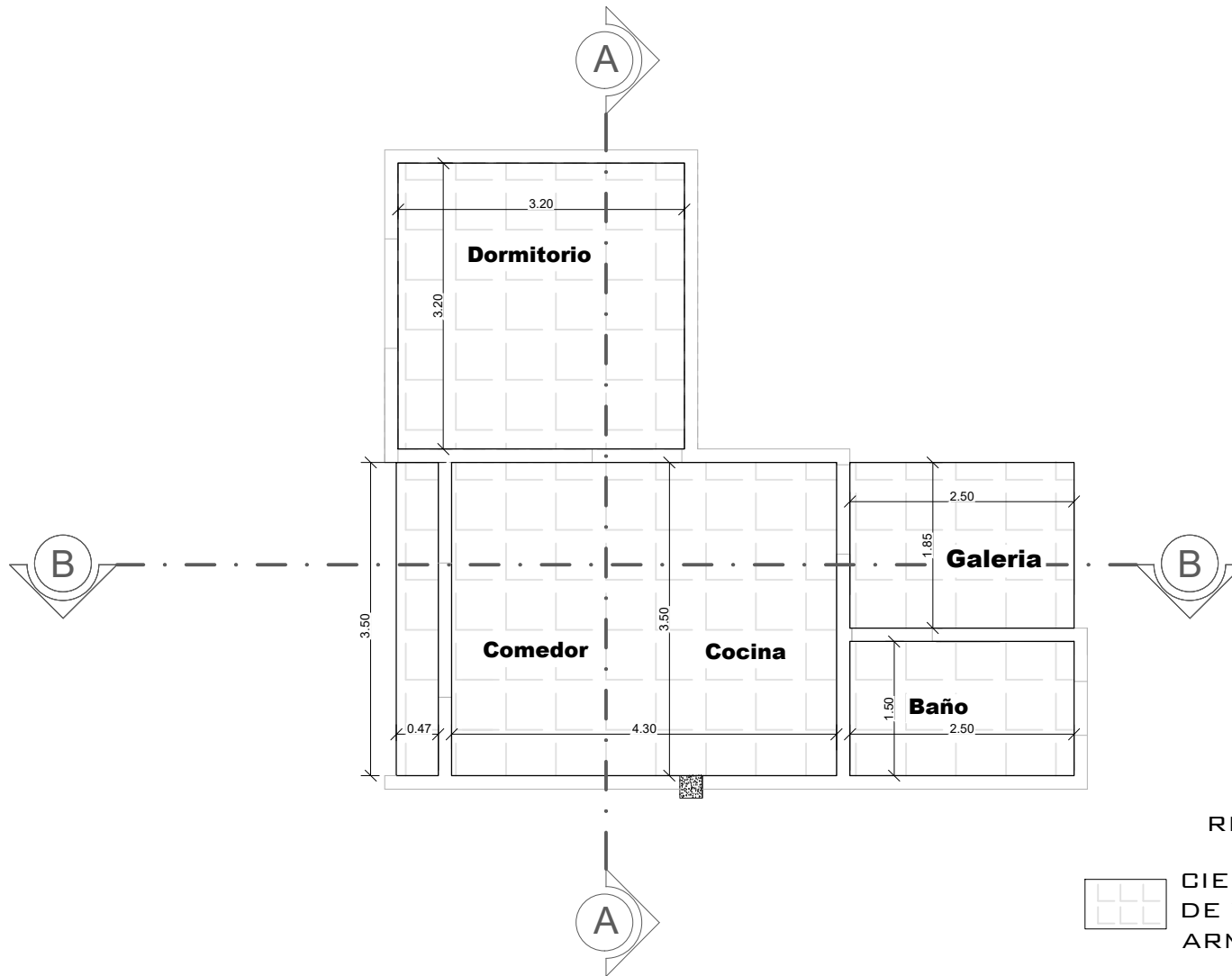

# PLANO DETALLE DE CIELO FALSO DE PLAFÓN DE YESO PVC TIPO ARMSTRONG

ESCALA: 1:75

<b>AGENCIA ESTATAL DE VIVIENDA - AEVIVIENDA</b>		
NOMBRE DEL PROYECTO: PROYECTO DE VIVIENDA CUALITATIVA EN EL MUNICIPIO DE YACUIBA -FASE (XIVII) 2023- TARIJA		
MUNICIPIO: YACUIBA	VIVIENDAS: 29 U.H.	PLANO DE: DORMITORIO, COCINA, AMBIENTE MULTIUSO Y BAÑO
PROVINCIA: GRAN CHACO	DEPARTAMENTO: TARIJA	MODULO: AMPLIACION

<b>DISEÑADO POR:</b>

<b>REVISADO Y APROBADO POR:</b>

FECHA: DICIEMBRE 2023
SUPERFICIE: 34.16m <sup>2</sup>
LAMINA: 08/29





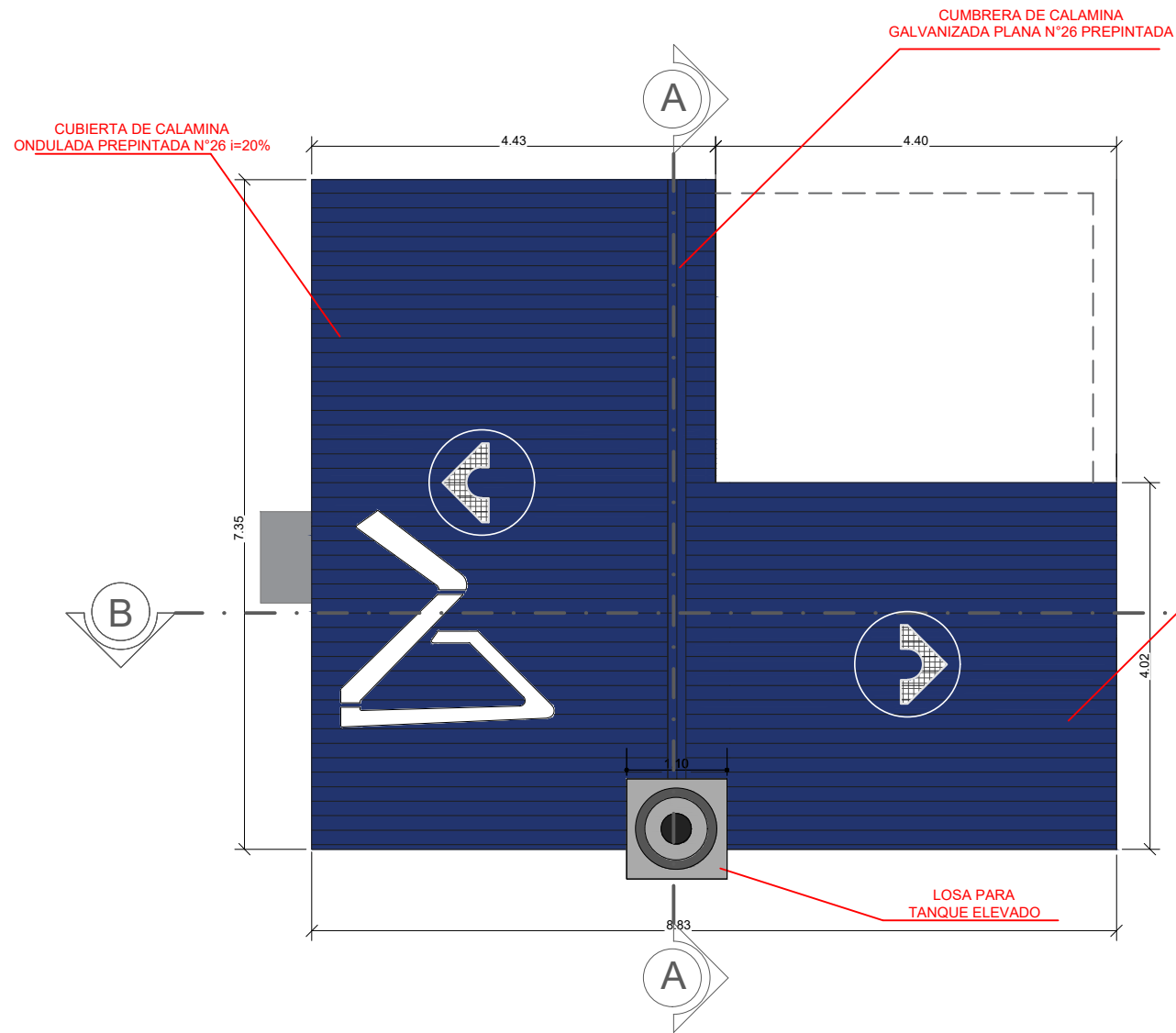

CUBIERTA DE CALAMINA ONDULADA PREPINTADA N°26 i=20%

CUBIERTA SECTOR LOSA DEL TANQUE ELEVADO

MEMBRANA ASFALTICA

## PLANO DETALLE DE CUBIERTAS

ESCALA: 1:75

**AGENCIA ESTATAL DE VIVIENDA - AEVIVIENDA**

**NOMBRE DEL PROYECTO:**  
PROYECTO DE VIVIENDA CUALITATIVA EN EL MUNICIPIO DE YACUIBA -FASE(XLVII) 2023- TARIJA

**MUNICIPIO:**  
YACUIBA

**VIVIENDAS:**  
29 U.H.

**PLANO DE:**  
DORMITORIO, COCINA, AMBIENTE MULTIUSO Y BAÑO

**PROVINCIA:** GRAN CHACO

**DEPARTAMENTO:** TARIJA

**MODULO:** AMPLIACION

**DISEÑADO POR:**

**REVISADO Y APROBADO POR:**

**FECHA:** DICIEMBRE 2023

**SUPERFICIE:**  
34.16m<sup>2</sup>

**LAMINA:**  
09/29



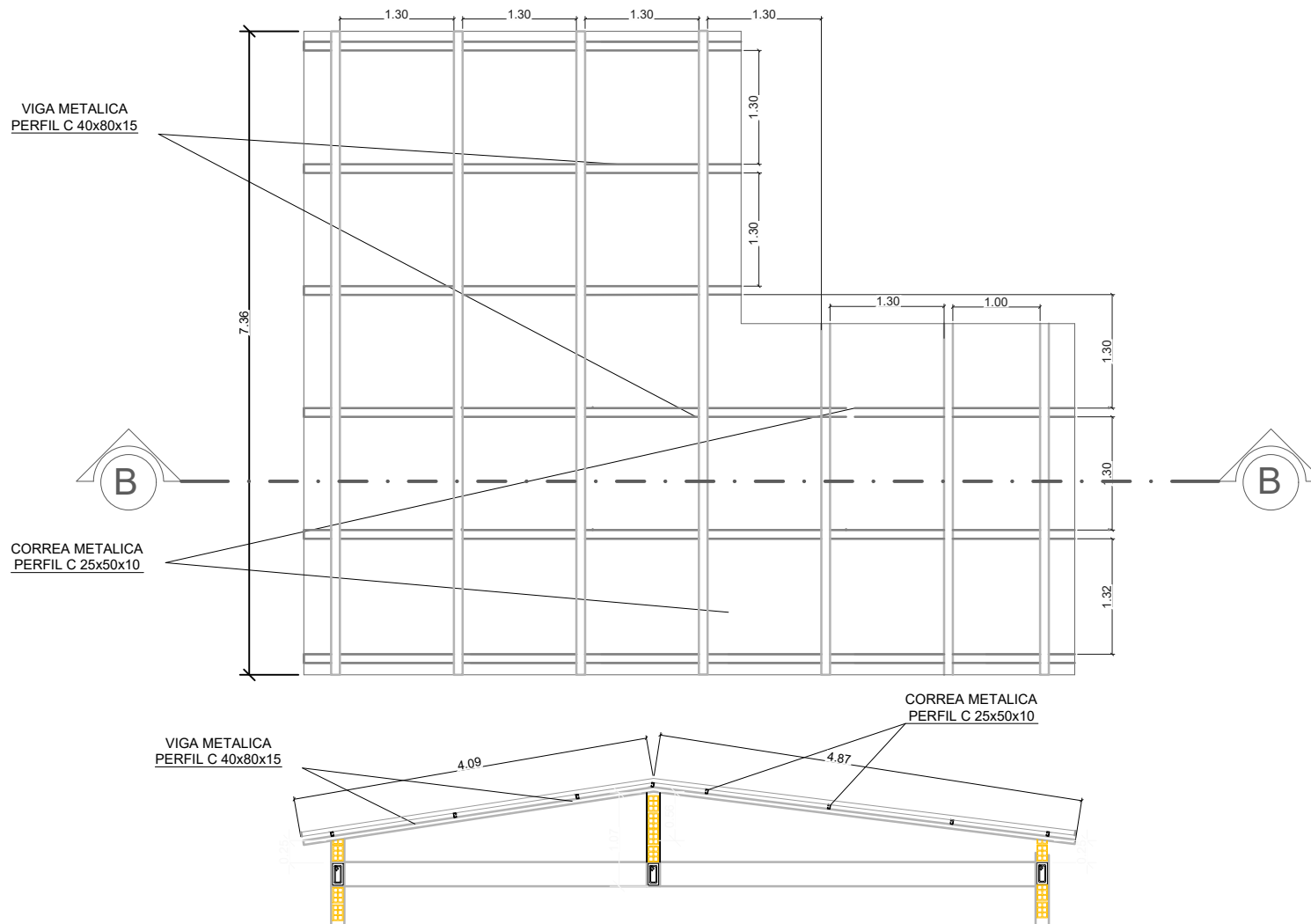

# PLANO ESTRUCTURA DE CUBIERTAS

ESCALA: 1:75

<b>AGENCIA ESTATAL DE VIVIENDA - AEVIVIENDA</b>		
NOMBRE DEL PROYECTO: PROYECTO DE VIVIENDA CUALITATIVA EN EL MUNICIPIO DE YACUIBA -FASE (XLVII) 2023- TARIJA		
MUNICIPIO: YACUIBA	VIVIENDAS: 29 U.H.	PLANO DE: DORMITORIO, COCINA, AMBIENTE MULTIUSO Y BAÑO
PROVINCIA: GRAN CHACO	DEPARTAMENTO: TARIJA	MODULO: AMPLIACION

<b>DISEÑADO POR:</b>

<b>REVISADO Y APROBADO POR:</b>

FECHA: DICIEMBRE 2023
SUPERFICIE: 34.16m <sup>2</sup>
LAMINA: 10/29



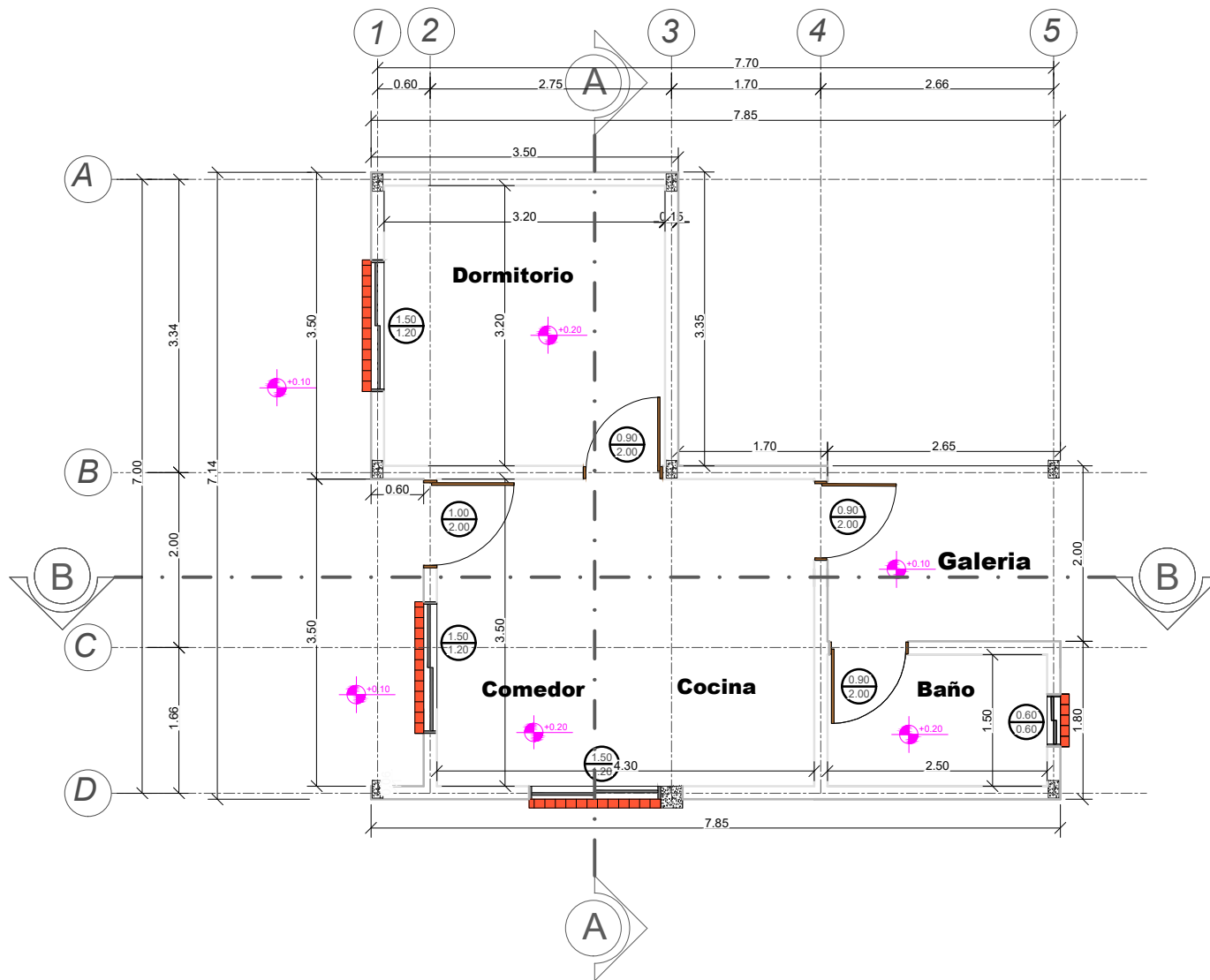

# PLANO REVOQUES INTERIOR - EXTERIOR

ESCALA: 1:75

<b>AGENCIA ESTATAL DE VIVIENDA - AEVIVIENDA</b>		
NOMBRE DEL PROYECTO: PROYECTO DE VIVIENDA CUALITATIVA EN EL MUNICIPIO DE YACUIBA -FASE(XLVII) 2023- TARIJA		
MUNICIPIO: YACUIBA	VIVIENDAS: 29 U.H.	PLANO DE: DORMITORIO, COCINA, AMBIENTE MULTIUSO Y BAÑO
PROVINCIA: GRAN CHACO	DEPARTAMENTO: TARIJA	MODULO: AMPLIACION

<b>DISEÑADO POR:</b>

<b>REVISADO Y APROBADO POR:</b>

FECHA: DICIEMBRE 2023
SUPERFICIE: 34.16m <sup>2</sup>
LAMINA: 11/29



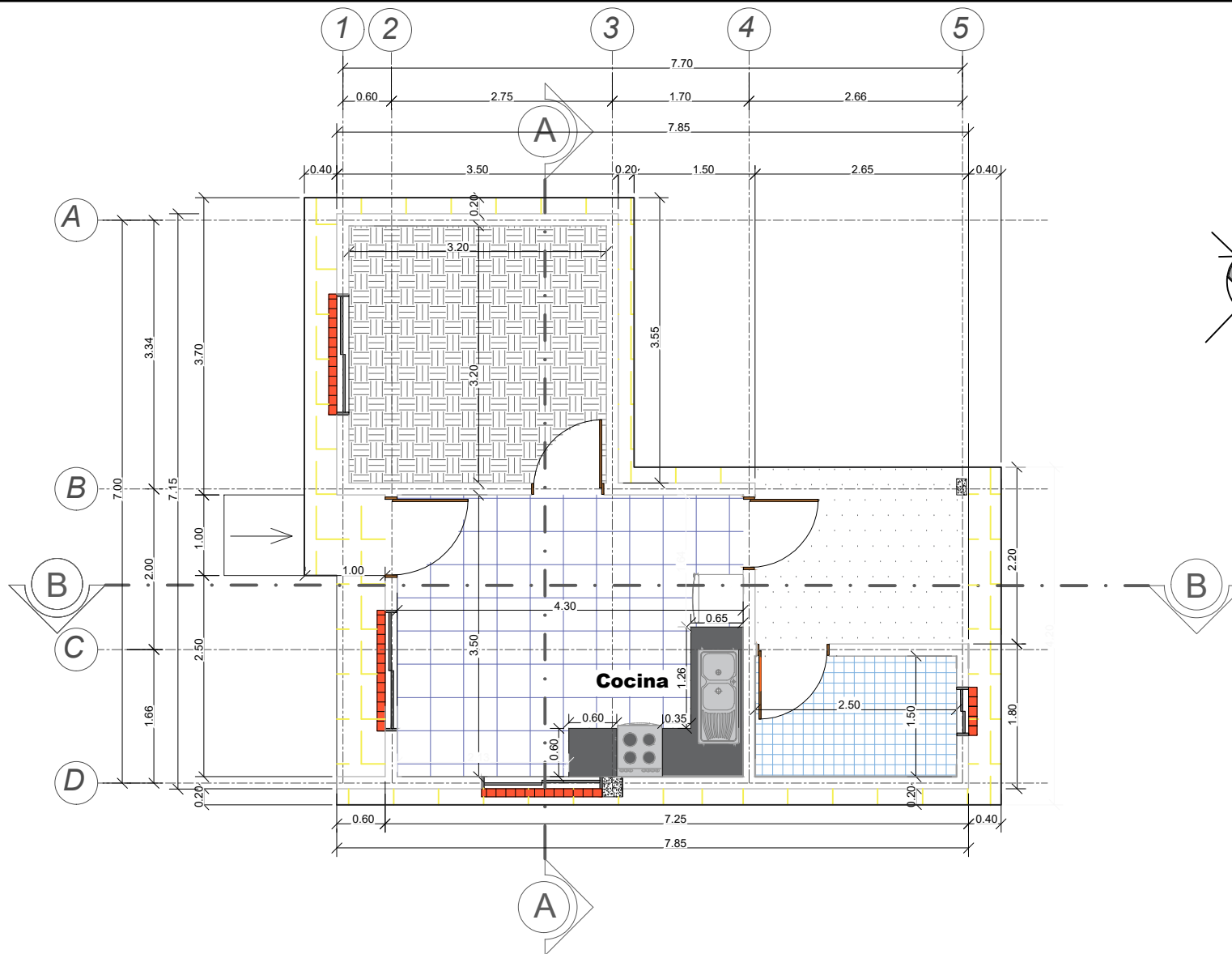

## PLANO PLANTA PISOS - ZOCALOS Y ACERAS

ESCALA: 1:75

**AGENCIA ESTATAL DE VIVIENDA - AEVIVIENDA**

**NOMBRE DEL PROYECTO:**  
PROYECTO DE VIVIENDA CUALITATIVA EN EL MUNICIPIO DE YACUIBA -FASE(XLVII) 2023- TARIJA

**MUNICIPIO:**  
YACUIBA

**VIVIENDAS:**  
29 U.H.

**PLANO DE:**  
DORMITORIO, COCINA, AMBIENTE MULTIUSO Y BAÑO

**PROVINCIA:** GRAN CHACO

**DEPARTAMENTO:** TARIJA

**MODULO:** AMPLIACION

**DISEÑADO POR:**

**REVISADO Y APROBADO POR:**

**FECHA:** DICIEMBRE 2023

**SUPERFICIE:**  
34.16m<sup>2</sup>

**LAMINA:**  
12/29



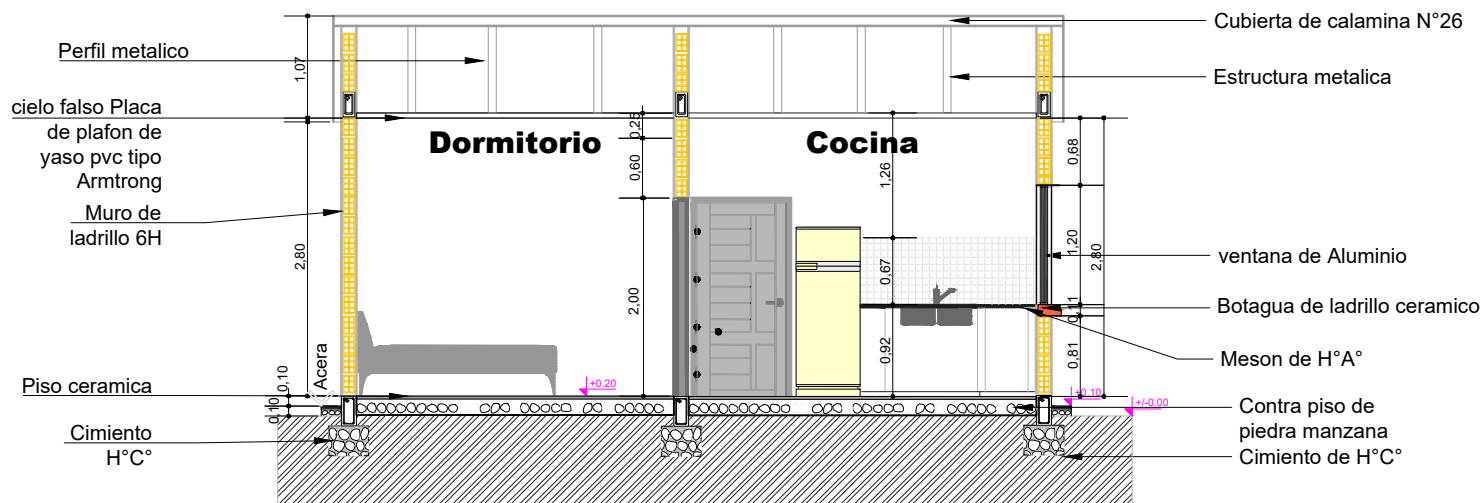

## PLANO CORTE A - A

ESCALA: 1:75

**AGENCIA ESTATAL DE VIVIENDA - AEVIVIENDA**

**NOMBRE DEL PROYECTO:**  
PROYECTO DE VIVIENDA CUALITATIVA EN EL MUNICIPIO DE YACUIBA -FASE(XLVII) 2023- TARIJA

**MUNICIPIO:**  
YACUIBA

**VIVIENDAS:**  
29 U.H.

**PLANO DE:**  
DORMITORIO, COCINA, AMBIENTE  
MULTIUSO Y BAÑO

**PROVINCIA:** GRAN CHACO

**DEPARTAMENTO:**  
TARIJA

**MODULO:** AMPLIACION

**DISEÑADO POR:**

**REVISADO Y APROBADO POR:**

**FECHA:** DICIEMBRE 2023

**SUPERFICIE:**  
34.16m<sup>2</sup>

**LAMINA:**  
13/29



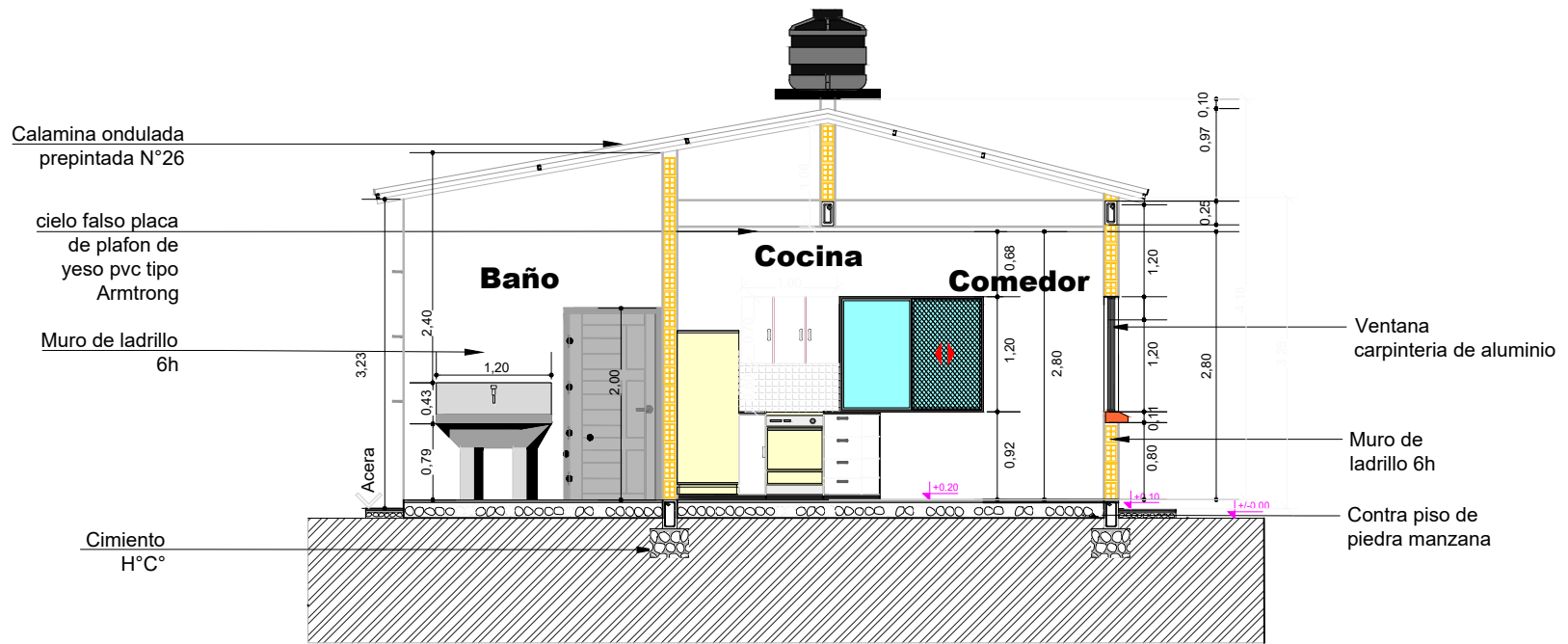

## PLANO CORTE B - B

ESCALA: 1:75

**AGENCIA ESTATAL DE VIVIENDA - AEVIVIENDA**

**NOMBRE DEL PROYECTO:**  
PROYECTO DE VIVIENDA CUALITATIVA EN EL MUNICIPIO DE YACUIBA -FASE(XLVII) 2023- TARIJA

**MUNICIPIO:**  
YACUIBA

**VIVIENDAS:**  
29 U.H.

**PLANO DE:**  
DORMITORIO, COCINA, AMBIENTE MULTIUSO Y BAÑO

**PROVINCIA:** GRAN CHACO

**DEPARTAMENTO:** TARIJA

**MODULO:** AMPLIACION

**DISEÑADO POR:**

**REVISADO Y APROBADO POR:**

**FECHA:** DICIEMBRE 2023

**SUPERFICIE:**  
34.16m<sup>2</sup>

**LAMINA:**  
14/29



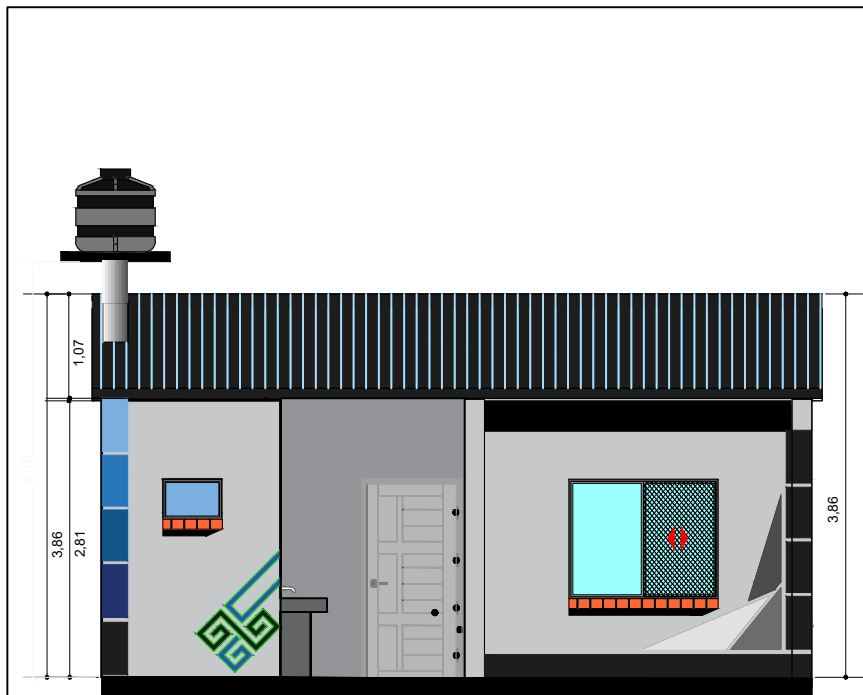

FACHADA POSTERIOR

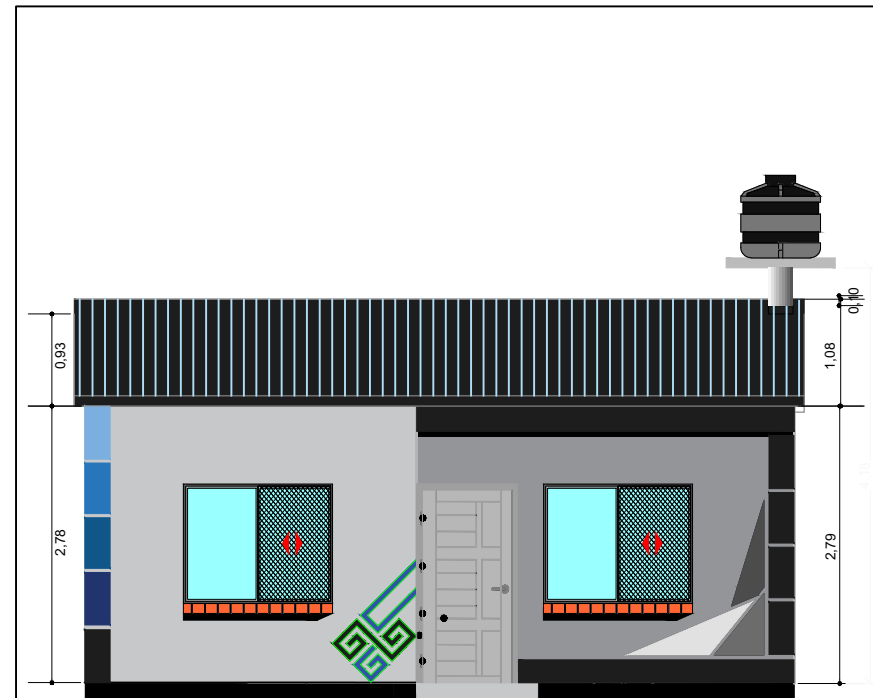

FACHADA FRONTAL

## PLANO FACHADAS

ESCALA: 1:75

**AGENCIA ESTATAL DE VIVIENDA - AEVIVIENDA**

**NOMBRE DEL PROYECTO:**  
PROYECTO DE VIVIENDA CUALITATIVA EN EL MUNICIPIO DE YACUIBA -FASE (XLVII) 2023- TARIJA

**MUNICIPIO:**  
YACUIBA

**VIVIENDAS:**  
29 U.H.

**PLANO DE:**  
DORMITORIO, COCINA, AMBIENTE  
MULTIUSO Y BAÑO

**PROVINCIA:** GRAN CHACO

**DEPARTAMENTO:**  
TARIJA

**MODULO:** AMPLIACION

**DISEÑADO POR:**

**REVISADO Y APROBADO POR:**

**FECHA:** DICIEMBRE 2023

**SUPERFICIE:**  
34.16m<sup>2</sup>

**LAMINA:**  
15/29



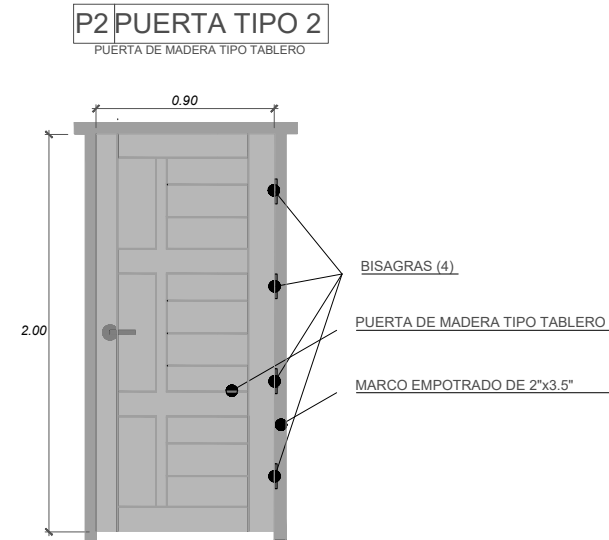
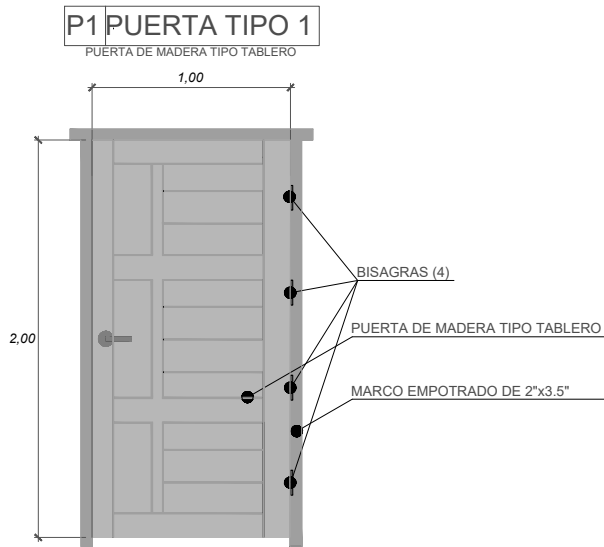

**V2 VENTANA PERFIL DE ALUMINIO**

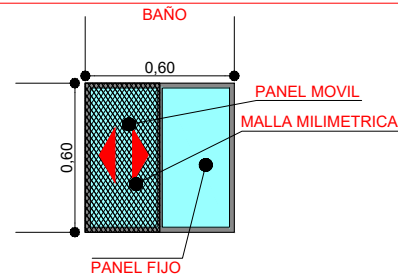

**V1 VENTANA PERFIL DE ALUMINIO**

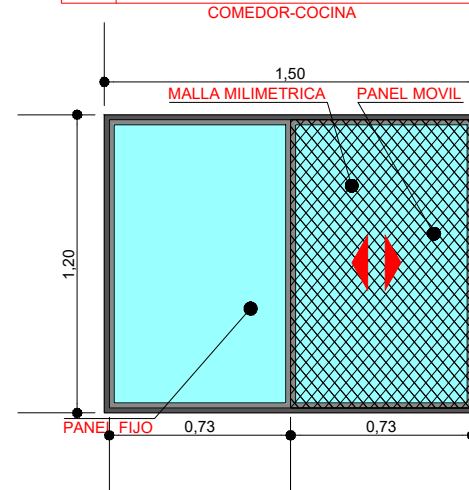

## PLANO DETALLE EN PUERTAS Y VENTANAS

ESCALA: 1:30

**AGENCIA ESTATAL DE VIVIENDA - AEVIVIENDA**

**NOMBRE DEL PROYECTO:**  
PROYECTO DE VIVIENDA CUALITATIVA EN EL MUNICIPIO DE YACUIBA -FASE(XLVII) 2023- TARIJA

**MUNICIPIO:**  
YACUIBA

**VIVIENDAS:**  
29 U.H.

**PLANO DE:**  
DORMITORIO, COCINA, AMBIENTE MULTIUSO Y BAÑO

**PROVINCIA:** GRAN CHACO

**DEPARTAMENTO:** TARIJA

**MODULO:** AMPLIACION

**DISEÑADO POR:**

**REVISADO Y APROBADO POR:**

**FECHA:** DICIEMBRE 2023

**SUPERFICIE:**  
34.16m<sup>2</sup>

**LAMINA:**  
16/29





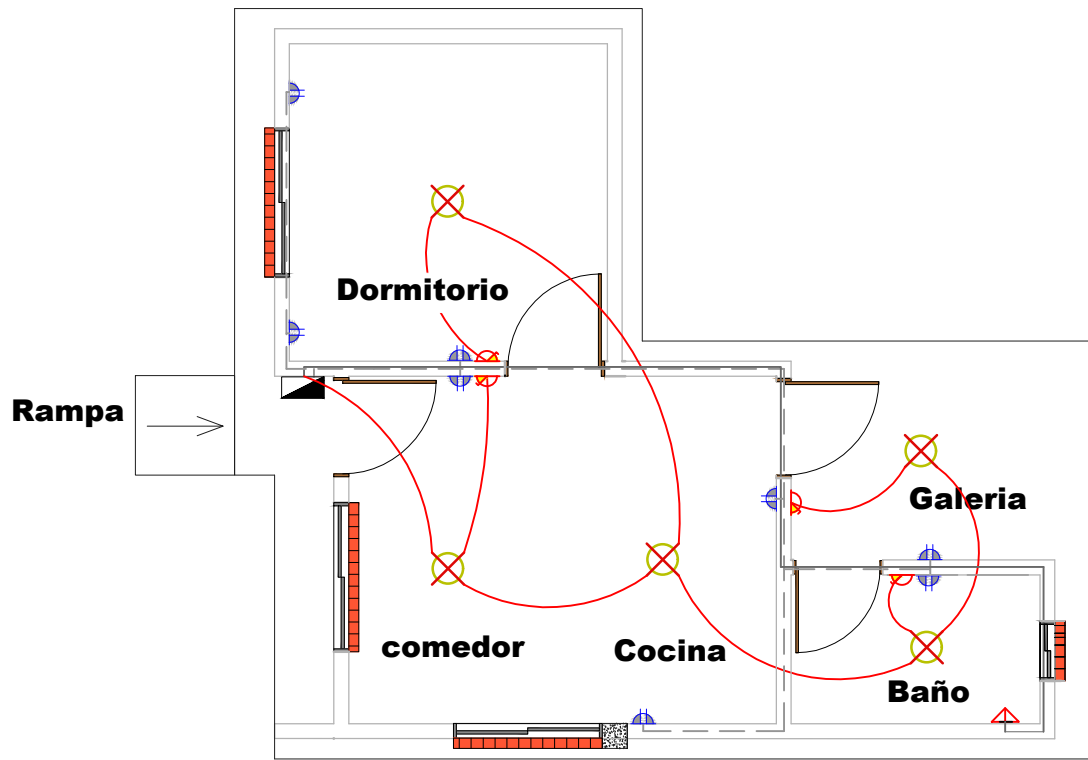
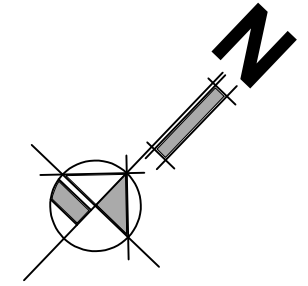

SIMBOLOGIA Y REFERENCIAS			
	TABLERO DE DISTRIBUCION		INTERRUPTOR SIMPLE
	C1 CIRCUITO DE ILUMINACION		TABLERO PARA DUCHA
	C2 CIRCUITO DE TOMA CORRIENTE		CIRCUITO DE ILUMINACION
	C3 CIRCUITO PARA DUCHA		CIRCUITO DE TOMACORRIENTES
	TOMACORRIENTES DOBLE		CIRCUITO PARA DUCHA
	ILUMINACION INCANDESCENTE		

DETALLE DE NIVELES EN INTERRUPTORES, TOMA CORRIENTE Y CAJA DE TERMICOS

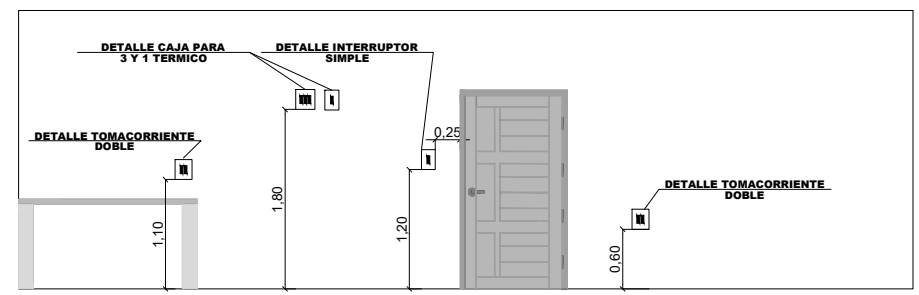

# PLANO INSTALACIÓN ELÉCTRICA

ESCALA: 1:75

<b>AGENCIA ESTATAL DE VIVIENDA - AEVIVIENDA</b>		
NOMBRE DEL PROYECTO: PROYECTO DE VIVIENDA CUALITATIVA EN EL MUNICIPIO DE YACUIBA -FASE(XLVII) 2023- TARIJA		
MUNICIPIO: YACUIBA	VIVIENDAS: 29 U.H.	PLANO DE: DORMITORIO, COCINA, AMBIENTE MULTIUSO Y BAÑO
PROVINCIA: GRAN CHACO	DEPARTAMENTO: TARIJA	MODULO: AMPLIACION

DISEÑADO POR:

REVISADO Y APROBADO POR:

FECHA: DICIEMBRE 2023

SUPERFICIE:  
34.16m<sup>2</sup>

LAMINA:  
17/29



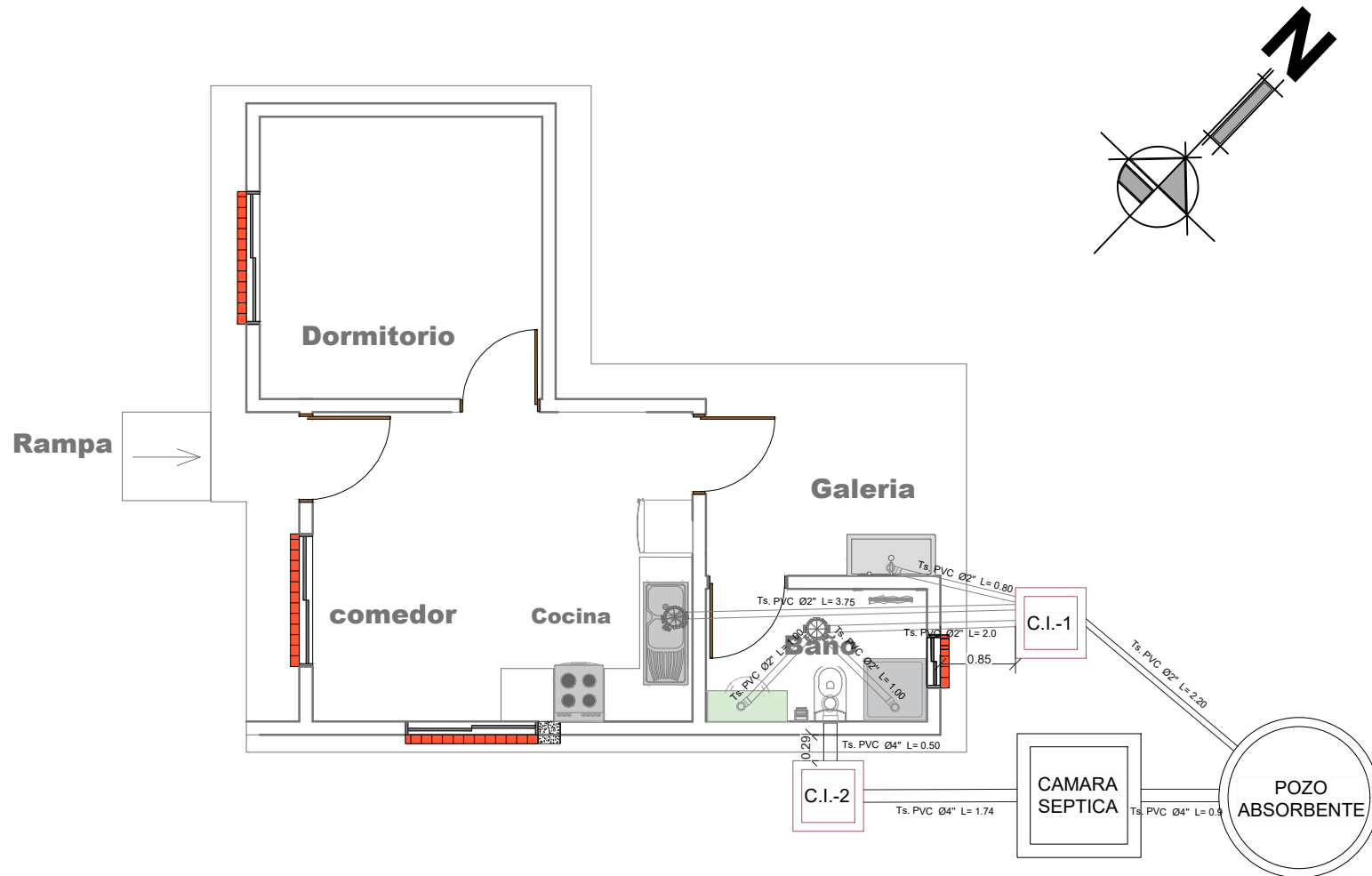

# PLANO INSTALACIÓN SANITARIA

ESCALA: 1:75

<b>AGENCIA ESTATAL DE VIVIENDA - AEVIVIENDA</b>		
NOMBRE DEL PROYECTO: PROYECTO DE VIVIENDA CUALITATIVA EN EL MUNICIPIO DE YACUIBA -FASE(XLVII) 2023- TARIJA		
MUNICIPIO: YACUIBA	VIVIENDAS: 29 U.H.	PLANO DE: DORMITORIO, COCINA, AMBIENTE MULTIUSO Y BAÑO
PROVINCIA: GRAN CHACO	DEPARTAMENTO: TARIJA	MODULO: AMPLIACION

<b>DISEÑADO POR:</b>

<b>REVISADO Y APROBADO POR:</b>

FECHA: DICIEMBRE 2023
SUPERFICIE: 34.16m <sup>2</sup>
LAMINA: 18/29



REF	ARTEFACTO ACCESORIO
LD	LAVANDERIA
LM	LAVA MANOS
IN	INODORO
Rp	REJILLA DE PISO
LP	LAVAPLATOS
DU	DUCHA
LLP	LLAVE DE PASO
M	MEDIDOR DE AGUA

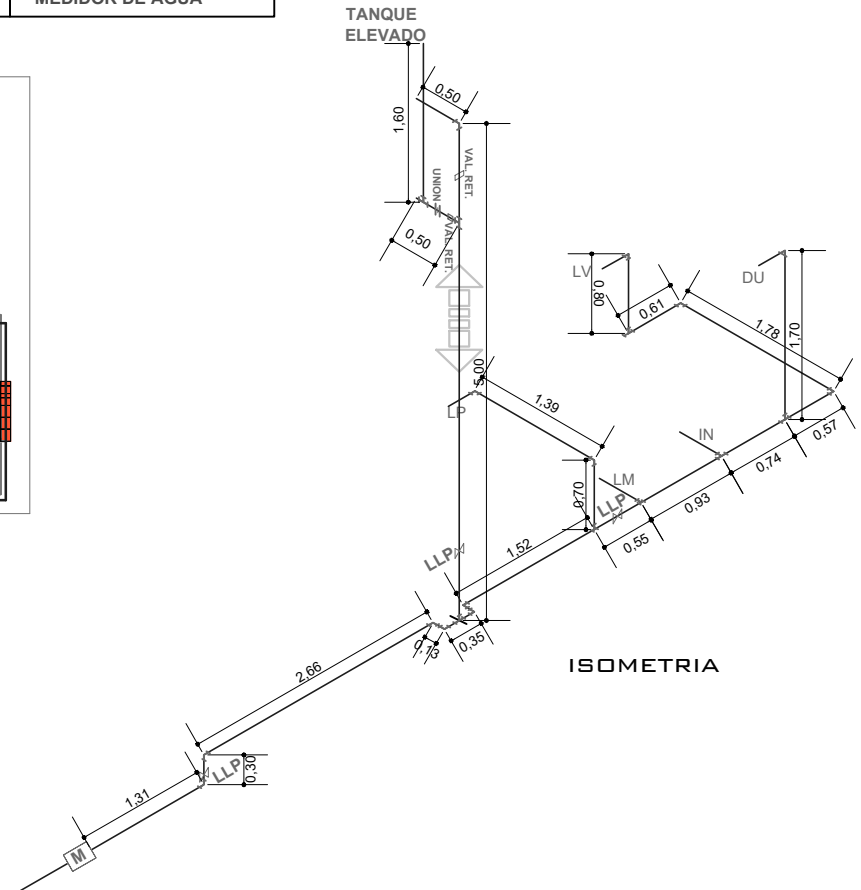
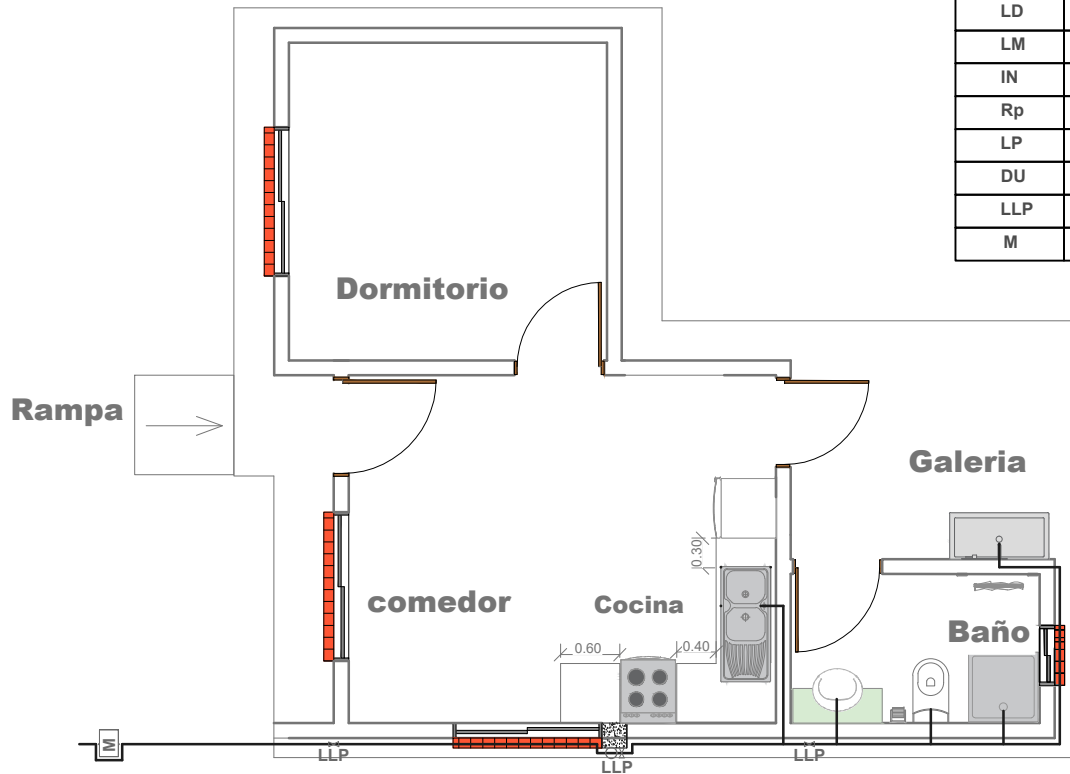
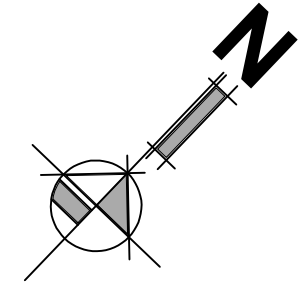

## PLANO INSTALACIÓN DE AGUA POTABLE - ISOMETRIA

ESCALA: 1:75

<b>AGENCIA ESTATAL DE VIVIENDA - AEVIVIENDA</b>		<b>DISEÑADO POR:</b>	<b>REVISADO Y APROBADO POR:</b>	<b>FECHA:</b> DICIEMBRE 2023
<b>NOMBRE DEL PROYECTO:</b> PROYECTO DE VIVIENDA CUALITATIVA EN EL MUNICIPIO DE YACUIBA -FASE(XLVII) 2023- TARIJA				<b>SUPERFICIE:</b> 34.16m <sup>2</sup>
<b>MUNICIPIO:</b> YACUIBA	<b>VIVIENDAS:</b> 29 U.H.	<b>PLANO DE:</b> DORMITORIO, COCINA, AMBIENTE MULTIUSO Y BAÑO		<b>LAMINA:</b> 19/29
<b>PROVINCIA:</b> GRAN CHACO	<b>DEPARTAMENTO:</b> TARIJA	<b>MODULO:</b> AMPLIACION		

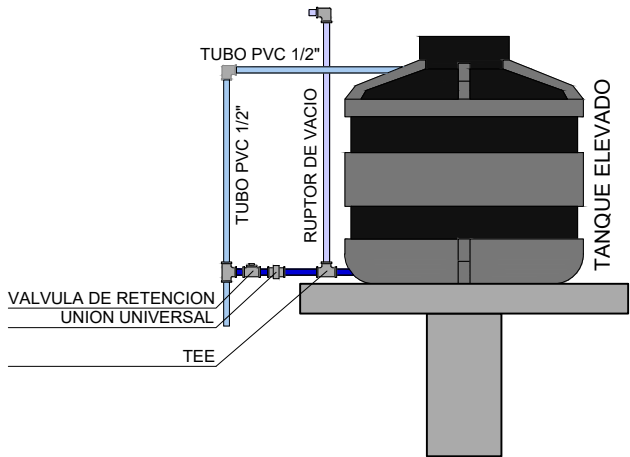

**DETALLE TANQUE ELEVADO**

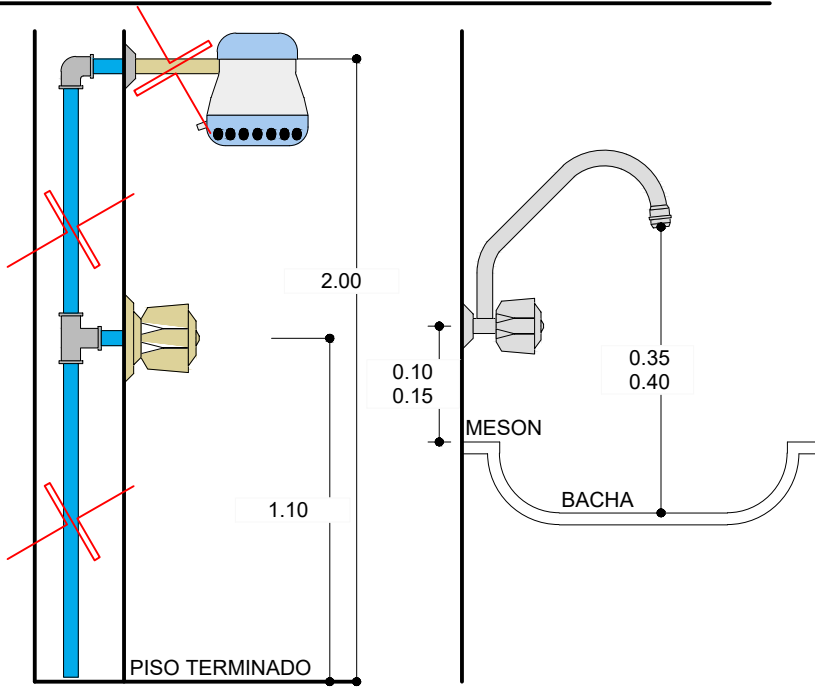

**DETALLE DUCHA**

**DETALLE GRIFO**

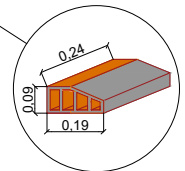
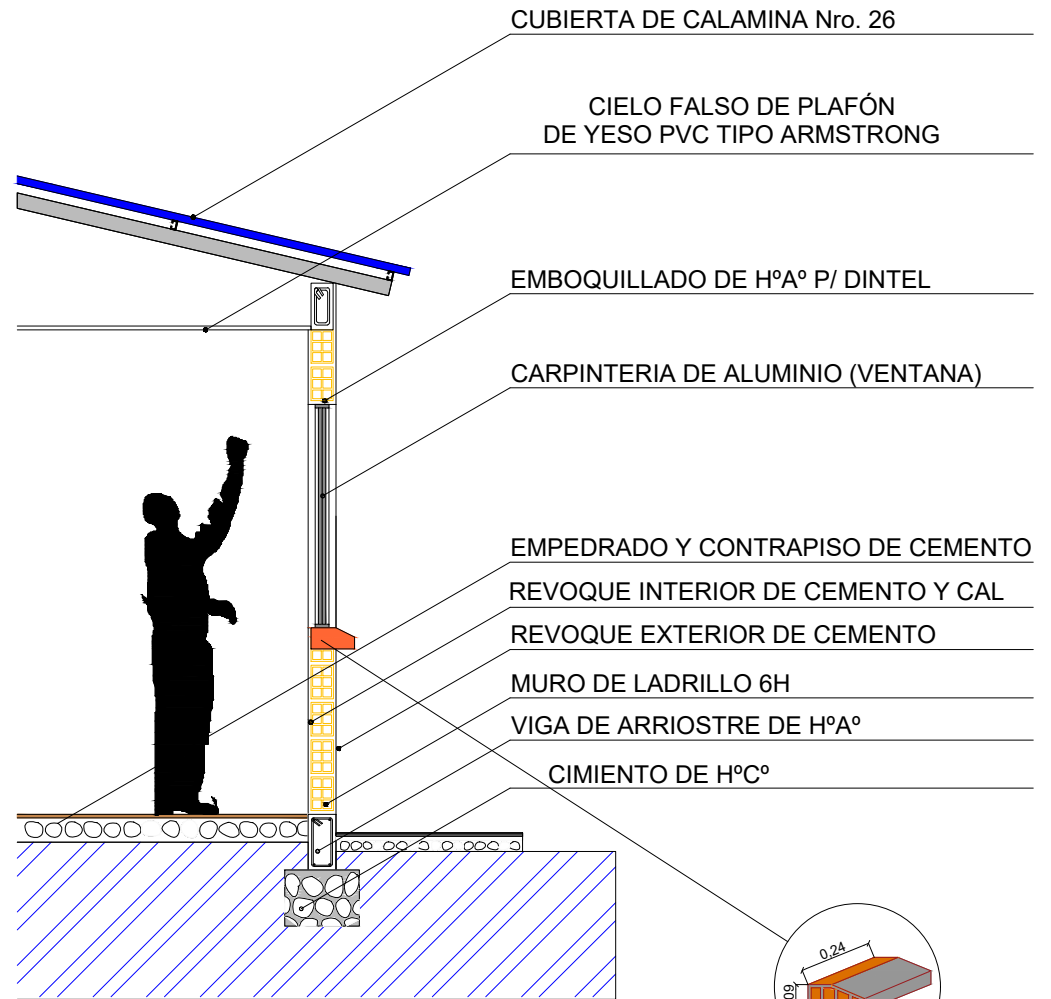

**BOTAGUA DE LADRILLO CERAMICO**

**PLANO CORTE DE BORDE**

ESCALA: 1:40

<b>AGENCIA ESTATAL DE VIVIENDA - AEVIVIENDA</b>		
NOMBRE DEL PROYECTO: PROYECTO DE VIVIENDA CUALITATIVA EN EL MUNICIPIO DE YACUIBA -FASE (XLVII) 2023- TARIJA		
MUNICIPIO: YACUIBA	VIVIENDAS: 29 U.H.	PLANO DE: DORMITORIO, COCINA, AMBIENTE MULTIUSO Y BAÑO
PROVINCIA: GRAN CHACO	DEPARTAMENTO: TARIJA	MODULO: AMPLIACION

<b>DISEÑADO POR:</b>

<b>REVISADO Y APROBADO POR:</b>

FECHA: DICIEMBRE 2023
SUPERFICIE: 34.16m <sup>2</sup>
LAMINA: 20/29



## DETALLES DE LOSA PARA TANQUE ELEVADO

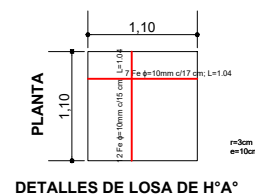
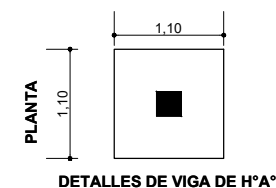
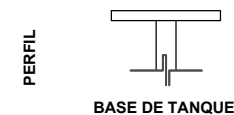
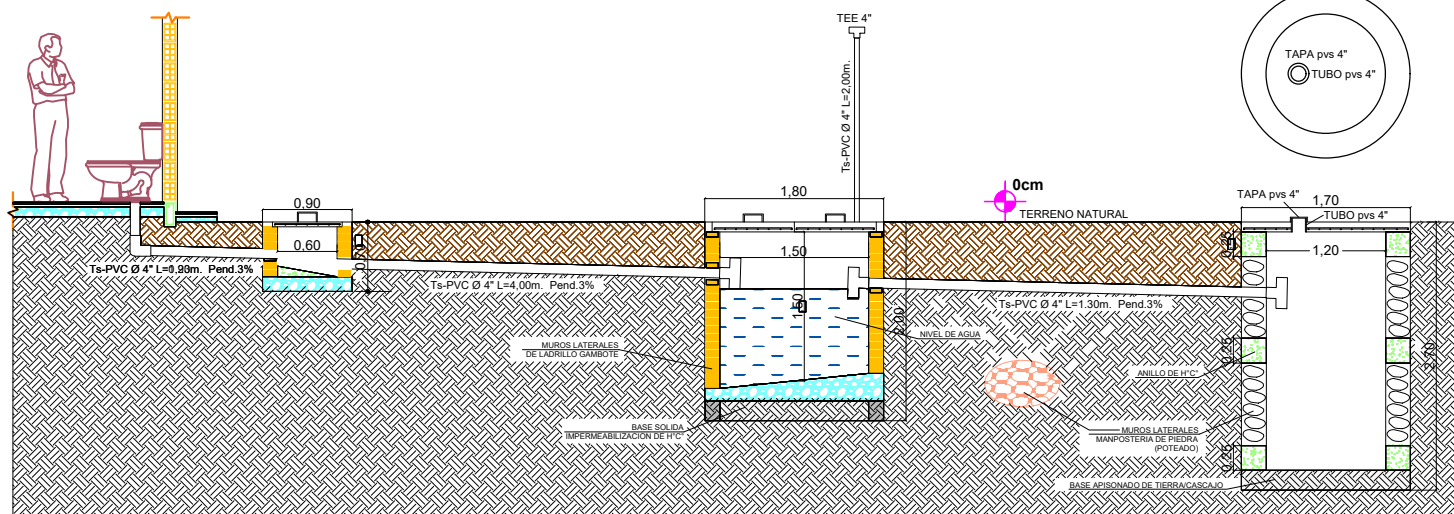
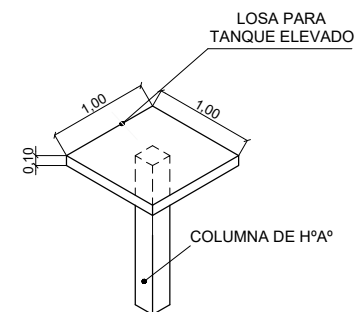
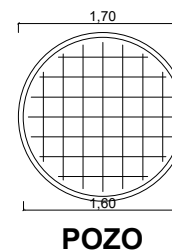
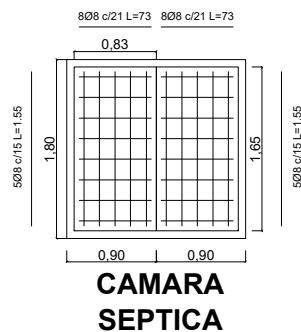
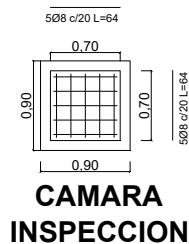

## PLANO DETALLE DE CÁMARAS Y POZO

ESCALA: 1:75

<b>AGENCIA ESTATAL DE VIVIENDA - AEVIVIENDA</b>		
NOMBRE DEL PROYECTO: PROYECTO DE VIVIENDA CUALITATIVA EN EL MUNICIPIO DE YACUIBA -FASE (XLVII) 2023- TARIJA		
MUNICIPIO: YACUIBA	VIVIENDAS: 29 U.H.	PLANO DE: DORMITORIO, COCINA, AMBIENTE MULTIUSO Y BAÑO
PROVINCIA: GRAN CHACO	DEPARTAMENTO: TARIJA	MODULO: AMPLIACION

<b>DISEÑADO POR:</b>

<b>REVISADO Y APROBADO POR:</b>

FECHA: DICIEMBRE 2023
SUPERFICIE: 34.16m <sup>2</sup>
LAMINA: 21/29



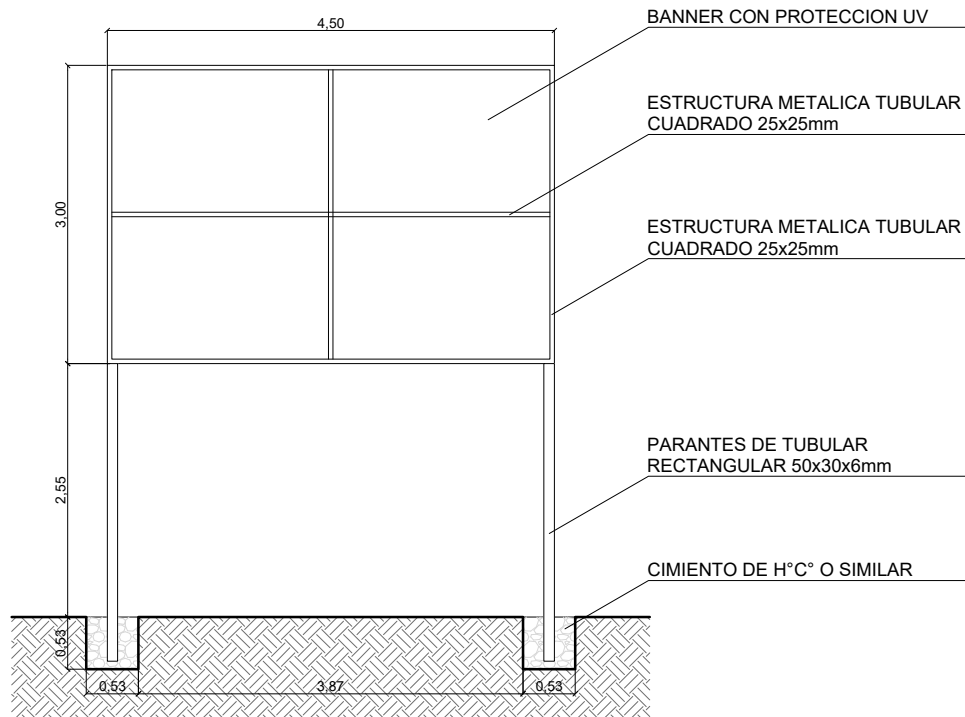

## PLANO VALLA DE GESTION

ESCALA: 1:50

### AGENCIA ESTATAL DE VIVIENDA - AEVIVIENDA

**NOMBRE DEL PROYECTO:**  
PROYECTO DE VIVIENDA CUALITATIVA EN EL MUNICIPIO DE YACUIBA - FASE (XLVII) 2023 - TARIJA

**MUNICIPIO:**  
YACUIBA

**VIVIENDAS:**  
29 U.H.

**PLANO DE:**  
DORMITORIO, COCINA, AMBIENTE MULTIUSO Y BAÑO

**PROVINCIA:** GRAN CHACO

**DEPARTAMENTO:**  
TARIJA

**MODULO:** AMPLIACION

**DISEÑADO POR:**

**REVISADO Y APROBADO POR:**

**FECHA:** DICIEMBRE 2023

**SUPERFICIE:**  
34.16m<sup>2</sup>

**LAMINA:**  
22/29





**AREA TOTAL: 12.23 M2**

**PLANO PLANTA AMOBLADA**

ESCALA: 1:75

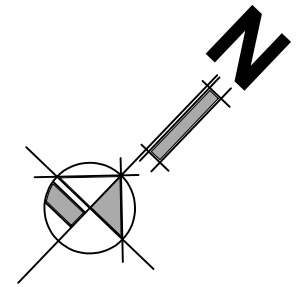
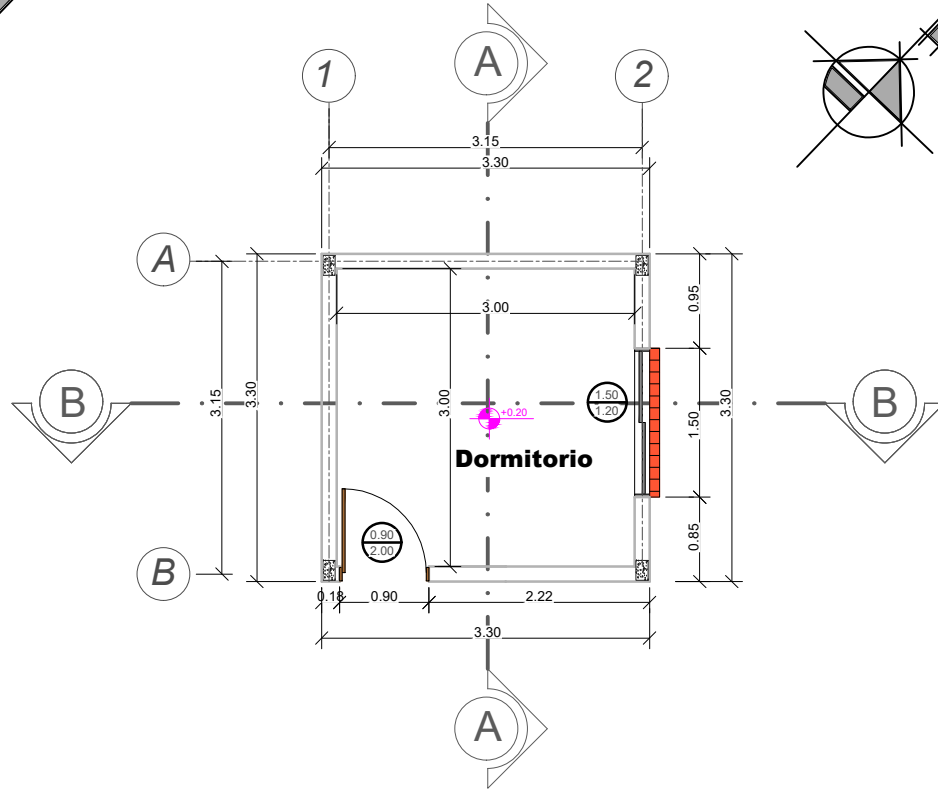
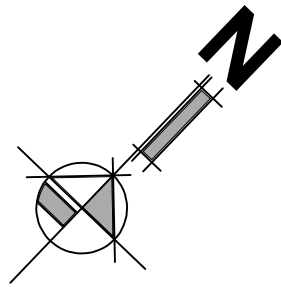

**PLANO PLANTA ACOTADA**

ESCALA: 1:75

<b>AGENCIA ESTATAL DE VIVIENDA - AEVIVIENDA</b>		
NOMBRE DEL PROYECTO: PROYECTO DE VIVIENDA CUALITATIVA EN EL MUNICIPIO DE YACUIBA -FASE(XLVII) 2023- TARIJA		
MUNICIPIO: YACUIBA	VIVIENDAS: 29 U.H.	PLANO DE: DORMITORIO
PROVINCIA: GRAN CHACO	DEPARTAMENTO: TARIJA	MODULO: 2: MEJORAMIENTO

<b>DISEÑADO POR:</b>

<b>REVISADO Y APROBADO POR:</b>

FECHA: DICIEMBRE 2023
SUPERFICIE: 12.23m2
LAMINA: 23/29



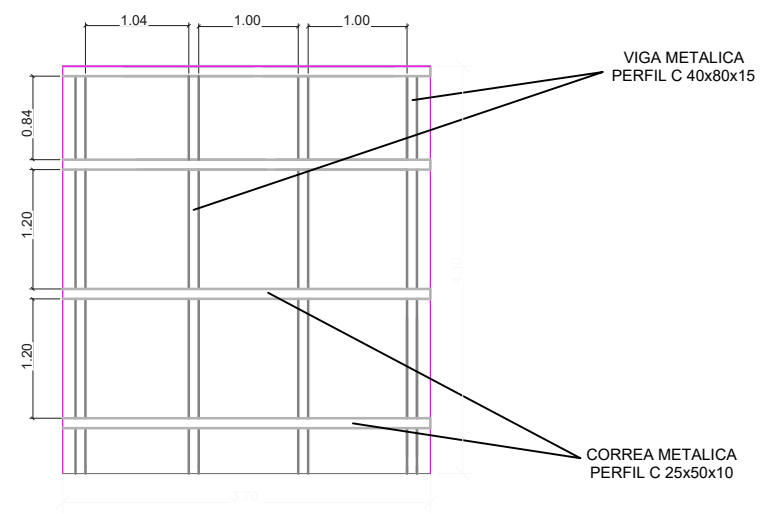
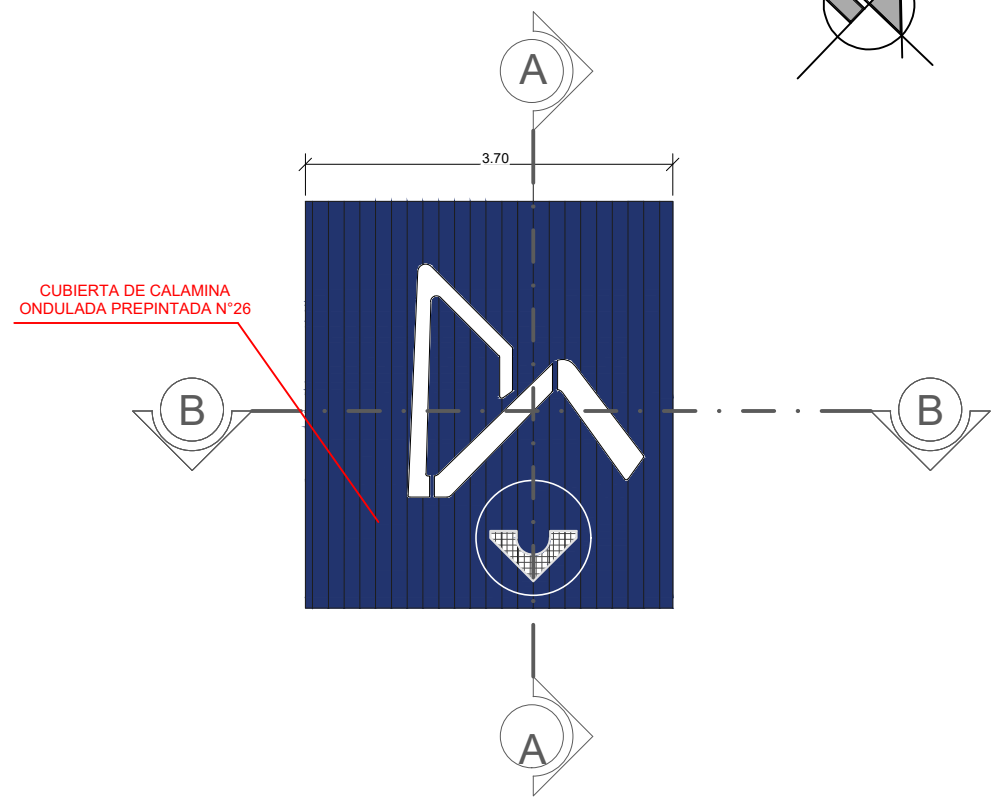
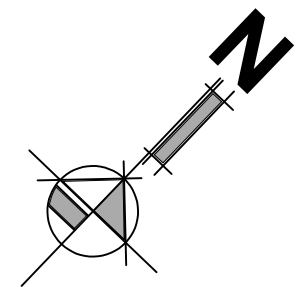
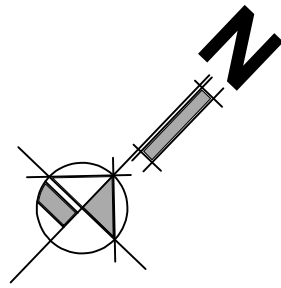

## PLANO DETALLE CUBIERTA

ESCALA: 1:75

## PLANO ESTRUCTURA DE CUBIERTA

ESCALA: 1:75

<b>AGENCIA ESTATAL DE VIVIENDA - AEVIVIENDA</b>		
NOMBRE DEL PROYECTO: PROYECTO DE VIVIENDA CUALITATIVA EN EL MUNICIPIO DE YACUIBA -FASE (XLVII) 2023- TARIJA		
MUNICIPIO: YACUIBA	VIVIENDAS: 29 U.H.	PLANO DE: DORMITORIO
PROVINCIA: GRAN CHACO	DEPARTAMENTO: TARIJA	MODULO: 2: MEJORAMIENTO

**DISEÑADO POR:**

**REVISADO Y APROBADO POR:**

FECHA: DICIEMBRE 2023
SUPERFICIE: 12.23m <sup>2</sup>
LAMINA: 24/29





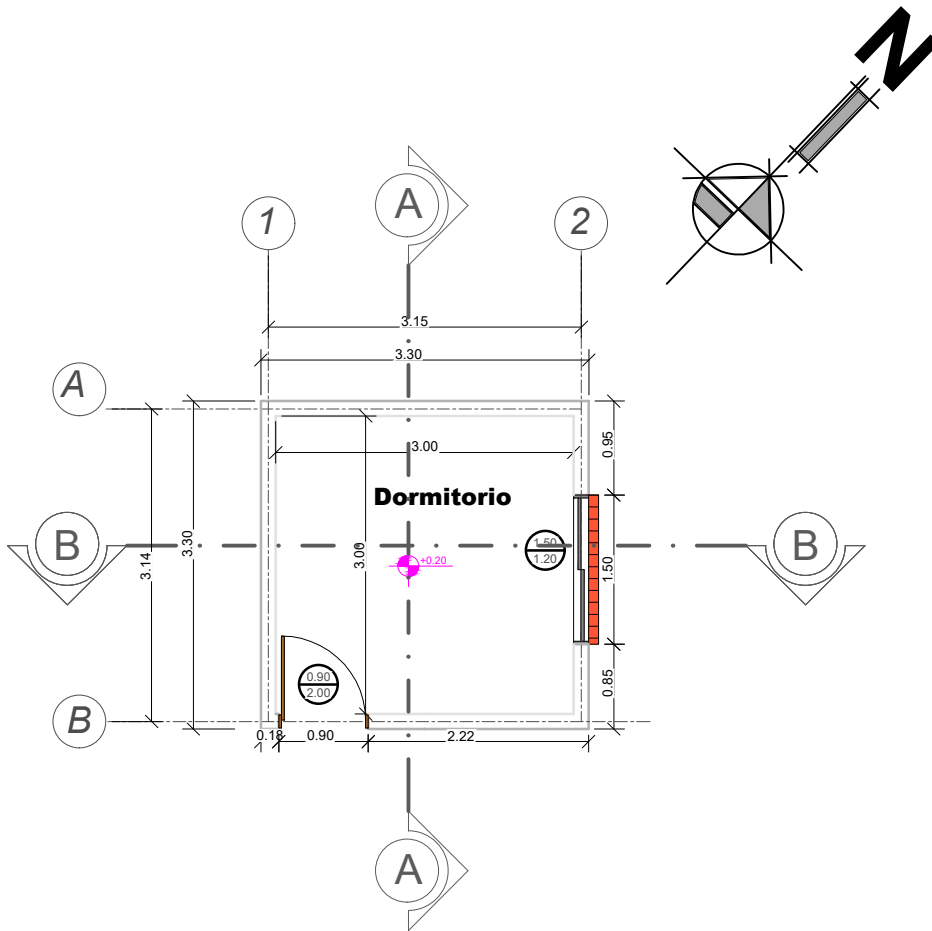

## PLANO REVOQUES INTERIORES - EXTERIORES

ESCALA: 1:75

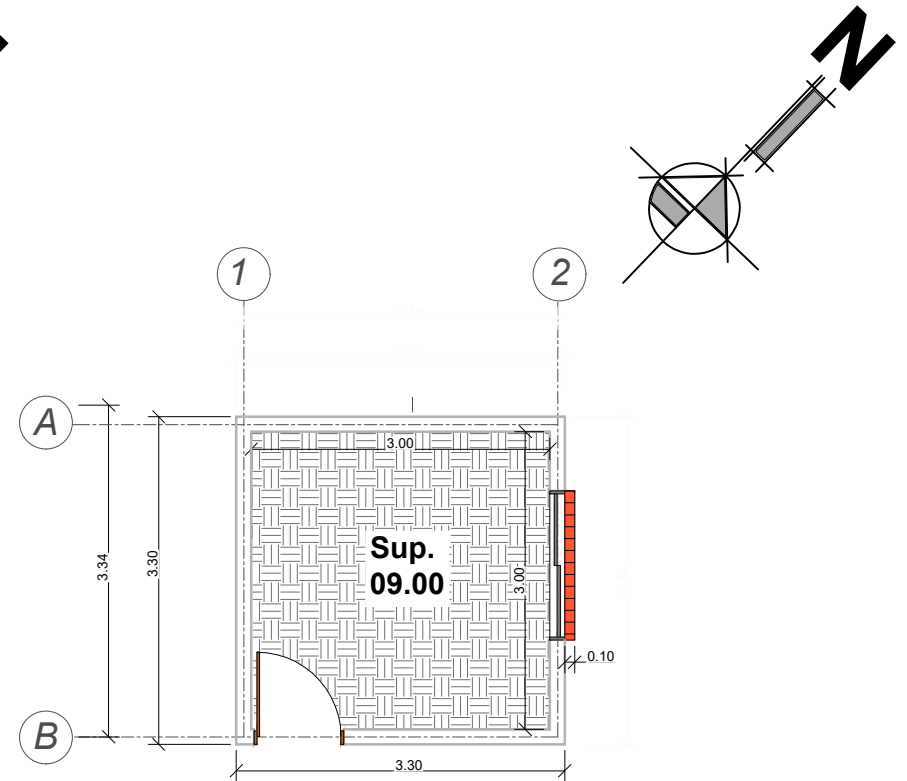

## PLANO PISOS Y ZOCALOS

ESCALA: 1:75

**AGENCIA ESTATAL DE VIVIENDA - AEVIENDA**

**NOMBRE DEL PROYECTO:**  
PROYECTO DE VIVIENDA CUALITATIVA EN EL MUNICIPIO DE YACUIBA -FASE (XLVII) 2023- TARIJA

**MUNICIPIO:**  
YACUIBA

**VIVIENDAS:**  
29 U.H

**PLANO DE:**  
DORMITORIO

**PROVINCIA:** GRAN CHACO

**DEPARTAMENTO:**  
TARIJA

**MODULO:**  
2: MEJORAMIENTO

**DISEÑADO POR:**

**REVISADO Y APROBADO POR:**

**FECHA:** DICIEMBRE 2023

**SUPERFICIE:**  
12.23m<sup>2</sup>

**LAMINA:**  
25/29



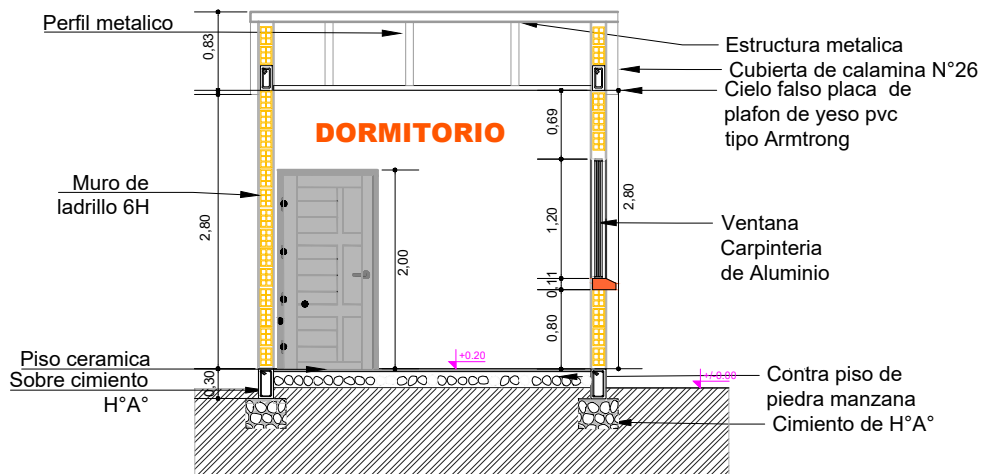

## PLANO CORTE B-B

ESCALA: 1:75

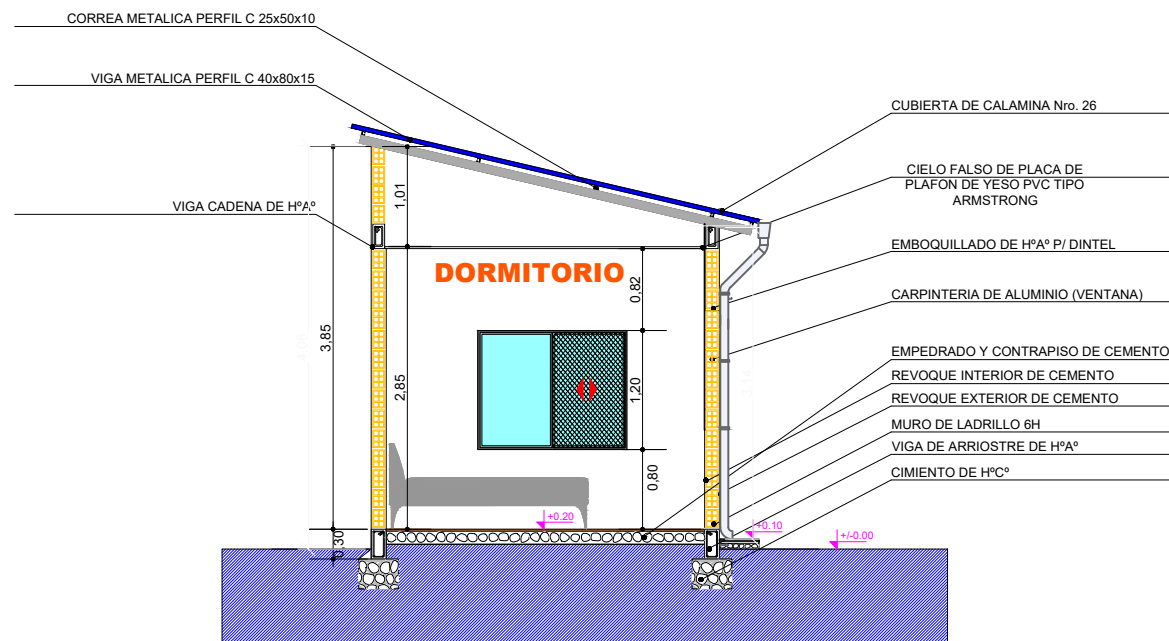

## PLANO CORTE A-A

ESCALA: 1:75

**AGENCIA ESTATAL DE VIVIENDA - AEVIVIENDA**

**NOMBRE DEL PROYECTO:**  
PROYECTO DE VIVIENDA CUALITATIVA EN EL MUNICIPIO DE YACUIBA -FASE (XLVII) 2023- TARIJA

**MUNICIPIO:**  
YACUIBA

**VIVIENDAS:**  
29 U.H

**PLANO DE:**  
DORMITORIO

**PROVINCIA:** GRAN CHACO

**DEPARTAMENTO:** TARIJA

**MODULO:** 2: MEJORAMIENTO

**DISEÑADO POR:**

**REVISADO Y APROBADO POR:**

**FECHA:** DICIEMBRE 2023

**SUPERFICIE:**

12.23m<sup>2</sup>

**LAMINA:**

26/29



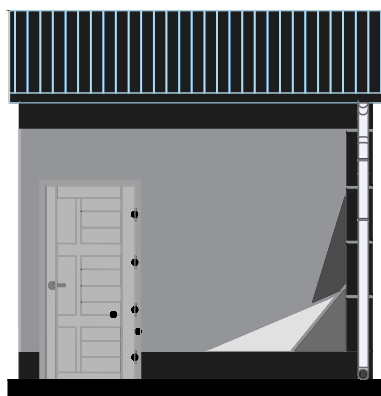

FACHADA FRONTAL

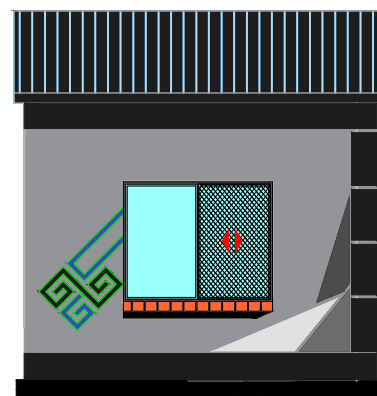

FACHADA LATERAL DERECHA

## PLANO FACHADAS

ESCALA: 1:75

**AGENCIA ESTATAL DE VIVIENDA - AEVIVIENDA**

**NOMBRE DEL PROYECTO:** VIVIENDA CUALITATIVA EN EL MUNICIPIO DE YACUIBA -FASE (XLVII) 2023- TARIJA

**MUNICIPIO:** YACUIBA

**VIVIENDAS:** 29 U.H.

**PLANO DE:** DORMITORIO

**PROVINCIA:** GRAN CHACO

**DEPARTAMENTO:** TARIJA

**MODULO:** 2: MEJORAMIENTO

**DISEÑADO POR:**

**REVISADO Y APROBADO POR:**

**FECHA:** DICIEMBRE 2023

**SUPERFICIE:**

12.23m<sup>2</sup>

**LAMINA:**

27/29



**P2 PUERTA TIPO 2**  
PUERTA DE MADERA TIPO TABLERO

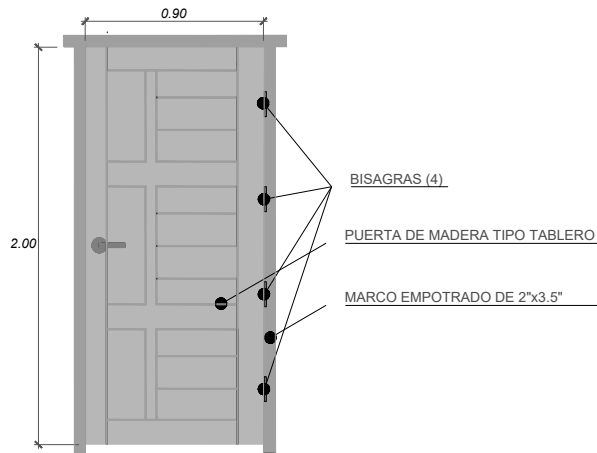

**V1 VENTANA PERFIL DE ALUMINIO**  
COMEDOR-COCINA

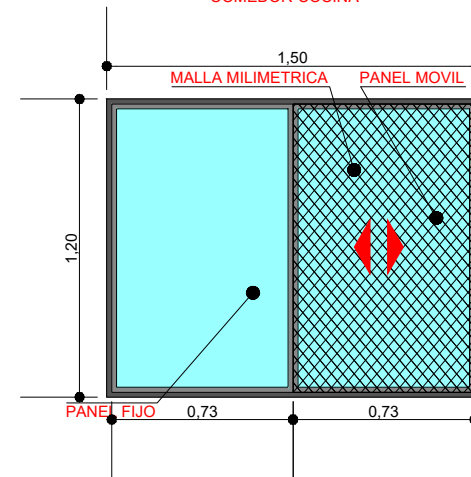

## PLANO DETALLE EN PUERTAS Y VENTANAS

ESCALA: 1:30

**AGENCIA ESTATAL DE VIVIENDA - AEVIVIENDA**

**NOMBRE DEL PROYECTO:** VIVIENDA CUALITATIVA EN EL MUNICIPIO DE YACUIBA -FASE (XLVII) 2023- TARIJA

**MUNICIPIO:** YACUIBA

**VIVIENDAS:** 29 U.H.

**PLANO DE:** DORMITORIO

**PROVINCIA:** GRAN CHACO

**DEPARTAMENTO:** TARIJA

**MODULO:** 2: MEJORAMIENTO

**DISEÑADO POR:**

**REVISADO Y APROBADO POR:**

**FECHA:** DICIEMBRE 2023

**SUPERFICIE:**  
12.23m<sup>2</sup>

**LAMINA:**  
28/29



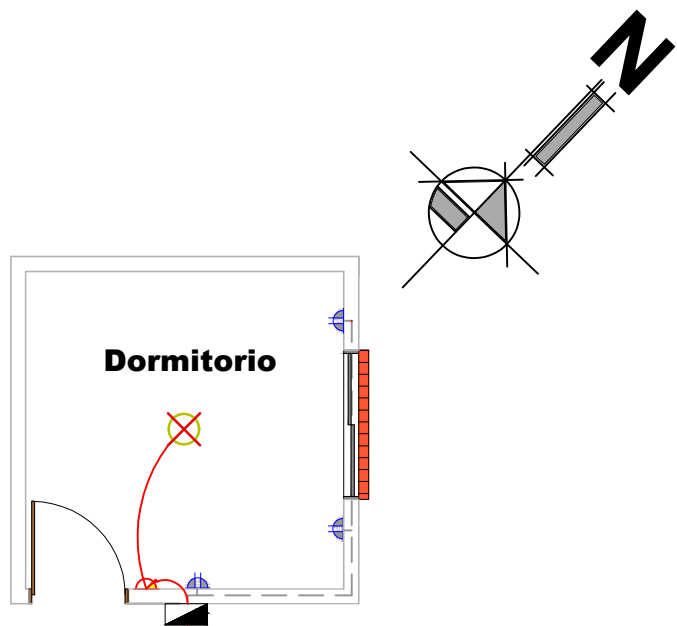

SIMBOLOGIA Y REFERENCIAS			
	TABLERO DE DISTRIBUCION		INTERRUPTOR SIMPLE
C1	CIRCUITO DE ILUMINACION		TABLERO PARA DUCHA
C2	CIRCUITO DE TOMA CORRIENTE		CIRCUITO DE ILUMINACION
C3	CIRCUITO PARA DUCHA		CIRCUITO DE TOMACORRIENTES
	TOMACORRIENTES DOBLE		ILUMINACION INCANDESCENTE
	ILUMINACION INCANDESCENTE		CIRCUITO PARA DUCHA

# PLANO INSTALACIÓN ELÉCTRICA

ESCALA: 1:75

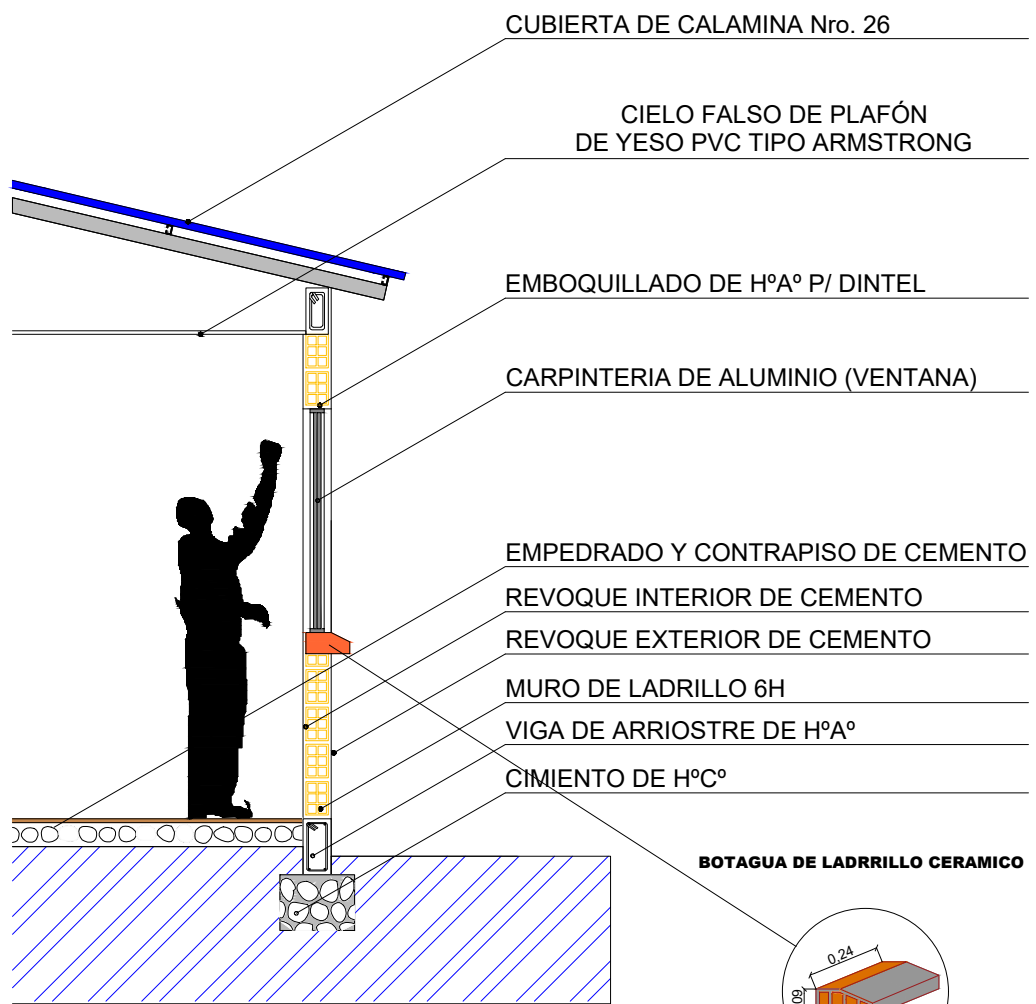

# PLANO CORTE DE BORDE

ESCALA: 1:40

<b>AGENCIA ESTATAL DE VIVIENDA - AEVIENDA</b>		
NOMBRE DEL PROYECTO: VIVIENDA CUALITATIVA EN EL MUNICIPIO DE YACUIBA -FASE (XLVII) 2023- TARIJA		
MUNICIPIO: YACUIBA	VIVIENDAS: 29 U.H.	PLANO DE: DORMITORIO
PROVINCIA: GRAN CHACO	DEPARTAMENTO: TARIJA	MODULO: 2: MEJORAMIENTO

**DISEÑADO POR:**

**REVISADO Y APROBADO POR:**

FECHA: DICIEMBRE 2023

SUPERFICIE:  
12.23m<sup>2</sup>

LAMINA:  
29/29

