

DETALLE VIGA "T" INVERTIDA

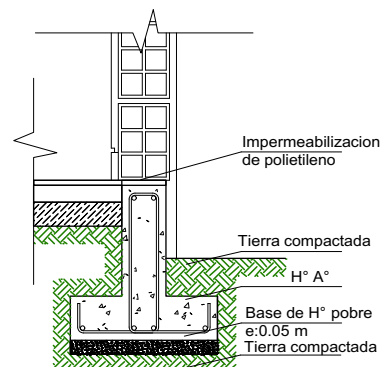

SECCION ESTRIBO

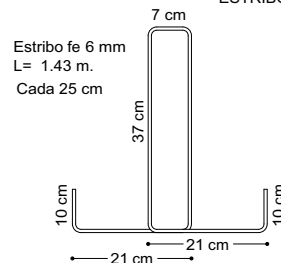

SECCION VIGA T

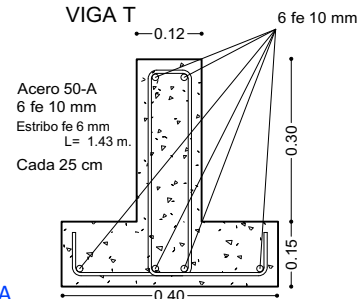

VIGA DE ARRIOSTRE DE HORMIGON ARMADO DE 0,15X0,20 M

BASE DE HORMIGON CICLOPEO PARA COLUMNA

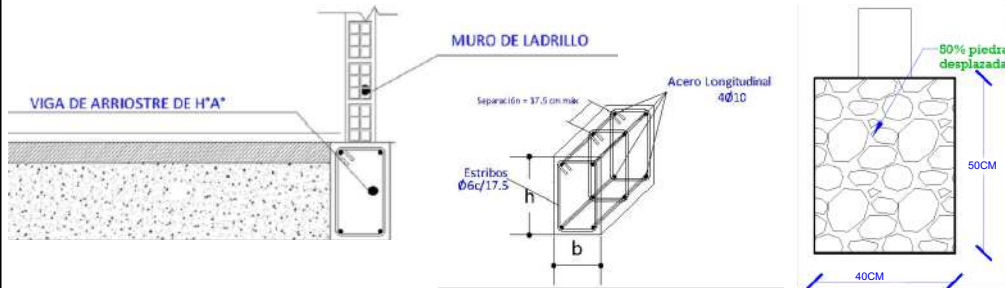

AGENCIA ESTATAL DE VIVIENDA - AEVIVIENDA SCZ

NOMBRE DEL PROYECTO:

PROYECTO DE VIVIENDA CUALITATIVA EN EL MUNICIPIO DE EL PUENTE -FASE(VII) 2023- SANTA CRUZ

ZONAS Y COMUNIDADES:

10 DE NOVIEMBRE NUCLEO 47  
EL CARMEN NUCLEO 53  
MURILLO NUCLEO 44

MODALIDAD DE INTERVENCIÓN:

RENOVACIÓN

MUNICIPIO:

EL PUENTE

PROVINCIA:

GUARAYOS

DEPARTAMENTO:

SANTA CRUZ

DISEÑO ARQUITECTÓNICO:

REVISADO Y APROBADO:

FECHA:

NOVIEMBRE/2023

SUPERFICIE NETA:

52,68 m<sup>2</sup>

LAMINA:

1/23

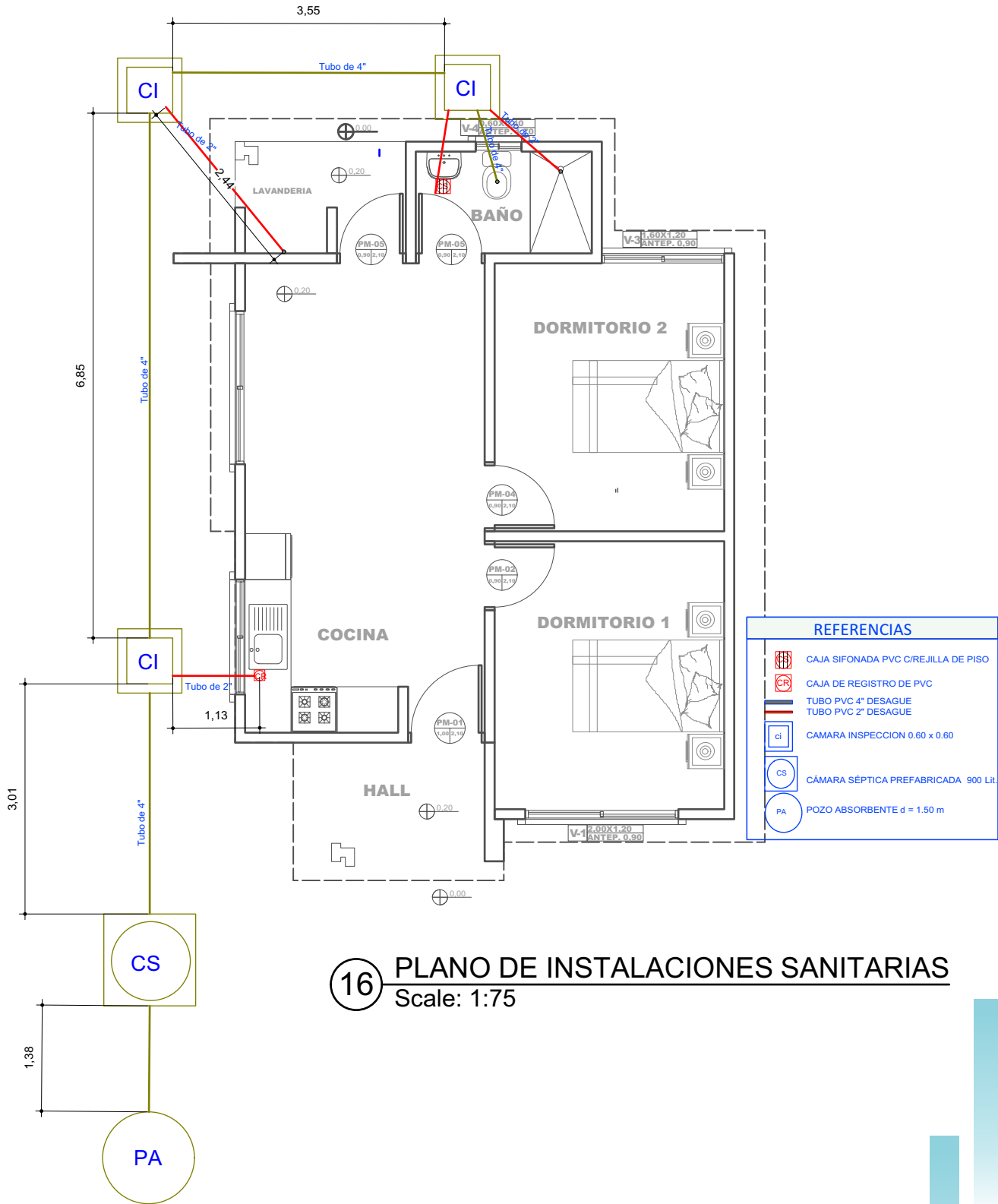

**16** PLANO DE INSTALACIONES SANITARIAS  
Scale: 1:75

**PROYECTO DE VIVIENDA CUALITATIVA**

**AGENCIA ESTATAL DE VIVIENDA - AEVIENDA SCZ**

NOMBRE DEL PROYECTO:

PROYECTO DE VIVIENDA CUALITATIVA EN EL MUNICIPIO DE EL PUENTE -FASE(VII) 2023- SANTA CRUZ

ZONAS Y COMUNIDADES:  
10 DE NOVIEMBRE NUCLEO 47  
EL CARMEN NUCLEO 53  
MURILLO NUCLEO 44

MODALIDAD DE INTERVENCIÓN:  
RENOVACIÓN

MUNICIPIO:  
EL PUENTE  
PROVINCIA:  
GUARAYOS  
DEPARTAMENTO:  
SANTA CRUZ

DISEÑO ARQUITECTÓNICO:

REVISADO Y APROBADO :

FECHA:  
**NOVIEMBRE/2023**

SUPERFICIE NETA:  
**52,68 m<sup>2</sup>**

LAMINA:  
**13/23**

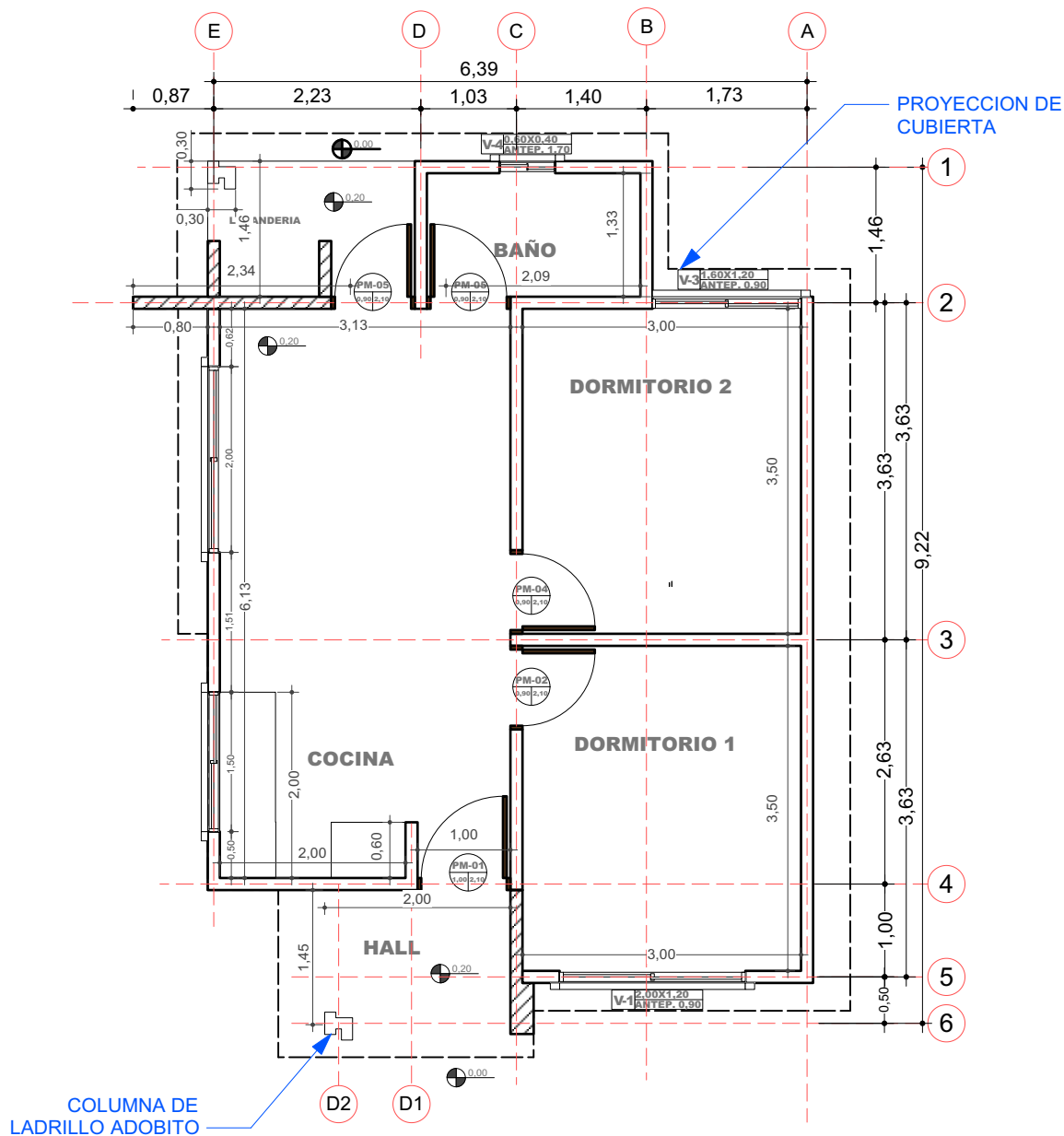

2 PLANO EN PLANTA - TECNICO  
Scale: 1:75

PROYECTO DE VIVIENDA CUALITATIVA

AGENCIA ESTATAL DE VIVIENDA - AEVIVIENDA SCZ

NOMBRE DEL PROYECTO:

PROYECTO DE VIVIENDA CUALITATIVA EN EL MUNICIPIO DE EL PUENTE -FASE(VII) 2023- SANTA CRUZ



ZONAS Y COMUNIDADES:

10 DE NOVIEMBRE NUCLEO 47  
EL CARMEN NUCLEO 53  
MURILLO NUCLEO 44

MODALIDAD DE INTERVENCIÓN:

RENOVACIÓN

MUNICIPIO:

EL PUENTE

PROVINCIA:

GUARAYOS

DEPARTAMENTO:

SANTA CRUZ

DISEÑO ARQUITECTÓNICO:

REVISADO Y APROBADO:

FECHA:

NOVIEMBRE/2023

SUPERFICIE NETA:

52,68 m<sup>2</sup>

LAMINA:

2/23

LADRILLO ADOBITO

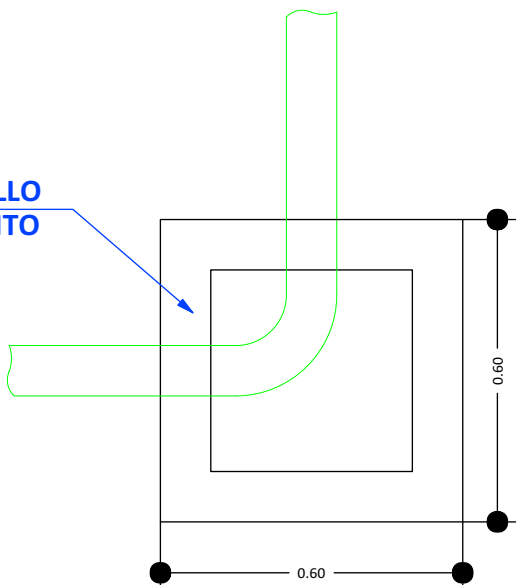

CÁMARA DE INSPECCIÓN  
(0,60 x 0,60)

AGARRADERA Fe 5/16"

Fe 5/16"  
c/10 cm

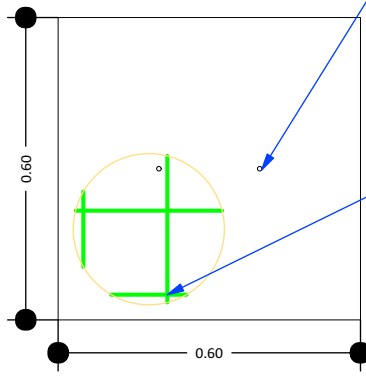

TAPA DE HªAº

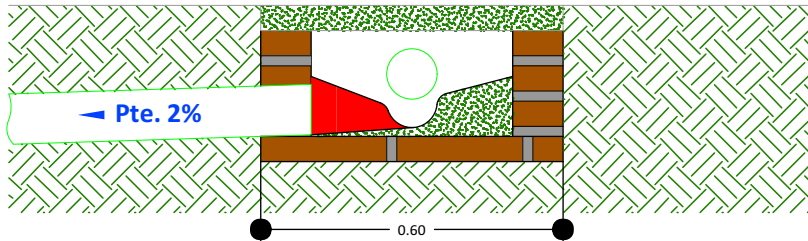

DETALLE CÁMARA DE INSPECCIÓN (0,60 x 0,60)

17 DETALLE DE LA CAMARA DE INSPECCION  
Scale: 1:75

PROYECTO DE VIVIENDA CUALITATIVA

AGENCIA ESTATAL DE VIVIENDA - AEVIVIENDA SCZ

NOMBRE DEL PROYECTO:

PROYECTO DE VIVIENDA CUALITATIVA EN EL MUNICIPIO DE EL PUENTE -FASE(VII) 2023- SANTA CRUZ



ZONAS Y COMUNIDADES:

10 DE NOVIEMBRE NUCLEO 47  
EL CARMEN NUCLEO 53  
MURILLO NUCLEO 44

MODALIDAD DE INTERVENCIÓN:

RENOVACIÓN

MUNICIPIO:

EL PUENTE

PROVINCIA:

GUARAYOS

DEPARTAMENTO:

SANTA CRUZ

DISEÑO ARQUITECTÓNICO:

REVISADO Y APROBADO :

FECHA:

NOVIEMBRE/2023

SUPERFICIE NETA:

52,68 m<sup>2</sup>

LAMINA:

14/23

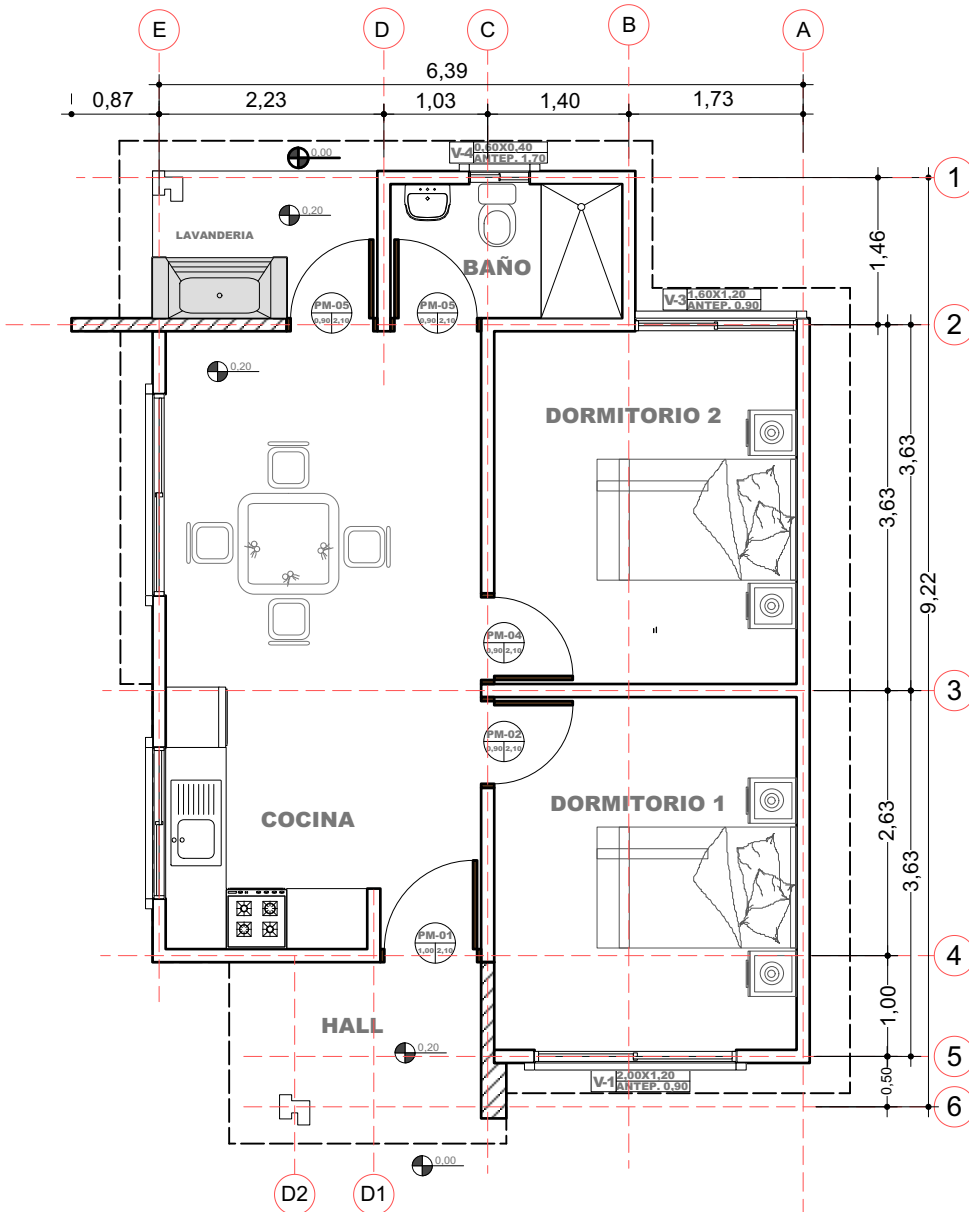

3 PLANO EN PLANTA AMOBLADO  
Scale: 1:75

PROYECTO DE VIVIENDA CUALITATIVA

AGENCIA ESTATAL DE VIVIENDA - AEVIVIENDA SCZ

NOMBRE DEL PROYECTO:

PROYECTO DE VIVIENDA CUALITATIVA EN EL MUNICIPIO DE EL PUENTE -FASE(VII) 2023- SANTA CRUZ



ZONAS Y COMUNIDADES:

10 DE NOVIEMBRE NUCLEO 47  
EL CARMEN NUCLEO 53  
MURILLO NUCLEO 44

MODALIDAD DE INTERVENCIÓN:

RENOVACIÓN

MUNICIPIO:

EL PUENTE

PROVINCIA:

GUARAYOS

DEPARTAMENTO:

SANTA CRUZ

DISEÑO ARQUITECTÓNICO:

REVISADO Y APROBADO :

FECHA:

NOVIEMBRE/2023

SUPERFICIE NETA:

52,68 m<sup>2</sup>

LAMINA:

3/23

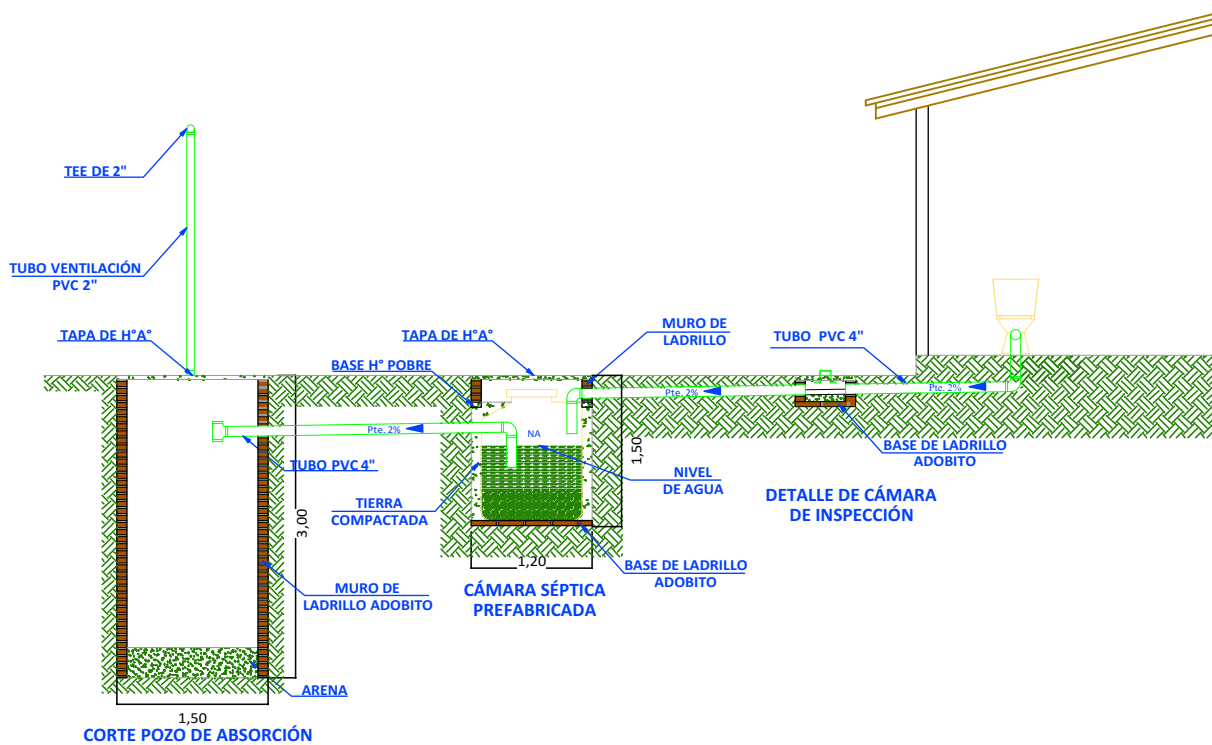
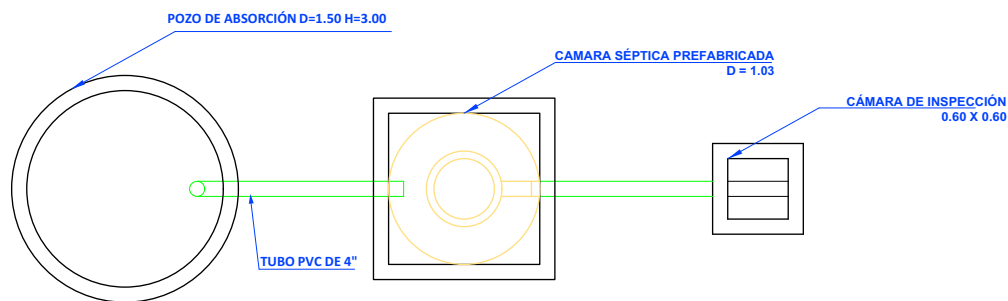
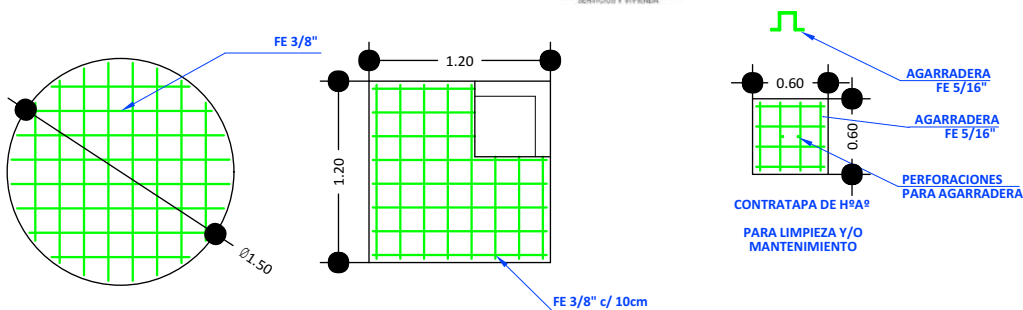

18 SISTEMA DE DESCARGA SANITARIO Scale: 1:75

PROYECTO DE VIVIENDA CUALITATIVA

AGENCIA ESTATAL DE VIVIENDA - AEVIVIENDA SCZ

NOMBRE DEL PROYECTO:  
**PROYECTO DE VIVIENDA CUALITATIVA EN EL MUNICIPIO DE EL PUENTE -FASE(VII) 2023- SANTA CRUZ**

ZONAS Y COMUNIDADES: 10 DE NOVIEMBRE NUCLEO 47 EL CARMEN NUCLEO 53 MURILLO NUCLEO 44	MODALIDAD DE INTERVENCIÓN: RENOVACIÓN	MUNICIPIO: EL PUENTE PROVINCIA: GUARAYOS DEPARTAMENTO: SANTA CRUZ
---	--	--

DISEÑO ARQUITECTÓNICO:	REVISADO Y APROBADO :
------------------------	-----------------------

FECHA:  
**NOVIEMBRE/2023**  
 SUPERFICIE NETA:  
**52,68 m<sup>2</sup>**  
 LAMINA:  
**15/23**



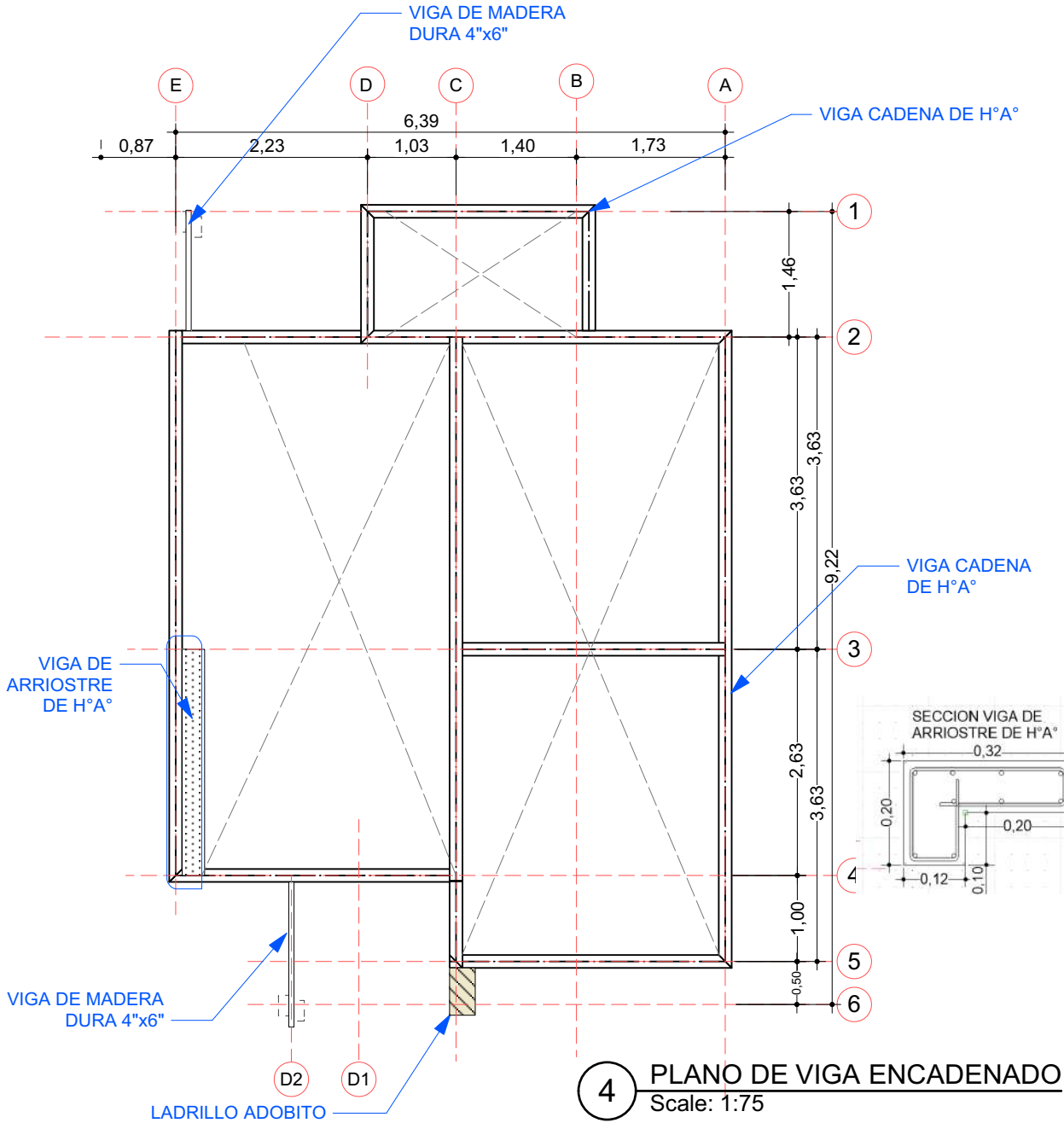

SECCION VIGA CADENA DE H°A°

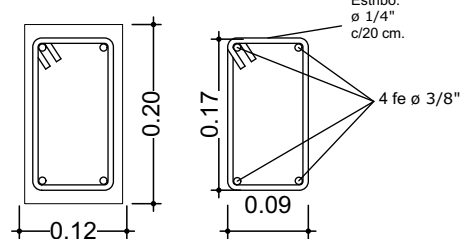

DETALLE VIGA DE H°A°

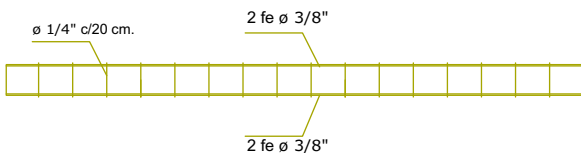

AGENCIA ESTATAL DE VIVIENDA - AEVIVIENDA SCZ

NOMBRE DEL PROYECTO:

PROYECTO DE VIVIENDA CUALITATIVA EN EL MUNICIPIO DE EL PUENTE -FASE(VII) 2023- SANTA CRUZ

ZONAS Y COMUNIDADES:

10 DE NOVIEMBRE NUCLEO 47  
EL CARMEN NUCLEO 53  
MURILLO NUCLEO 44

MODALIDAD DE INTERVENCIÓN:  
RENOVACIÓN

MUNICIPIO:

EL PUENTE

PROVINCIA:

GUARAYOS

DEPARTAMENTO:

SANTA CRUZ

DISEÑO ARQUITECTÓNICO:

REVISADO Y APROBADO:

FECHA:

NOVIEMBRE/2023

SUPERFICIE NETA:

52,68 m<sup>2</sup>

LAMINA:

4/23

**VENTANAS DE ALUMINIO  
LINEA 20 C/ VIDRIO 4 mm**

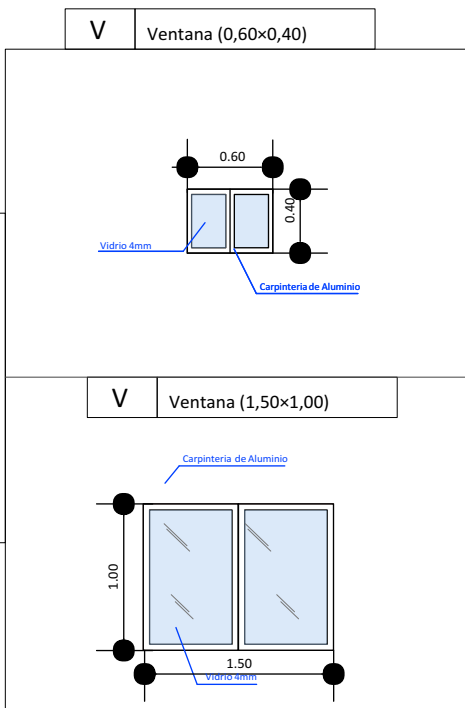
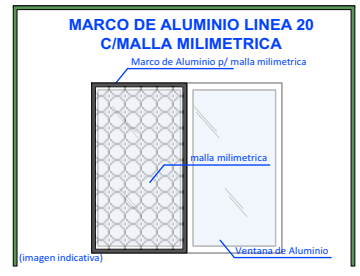
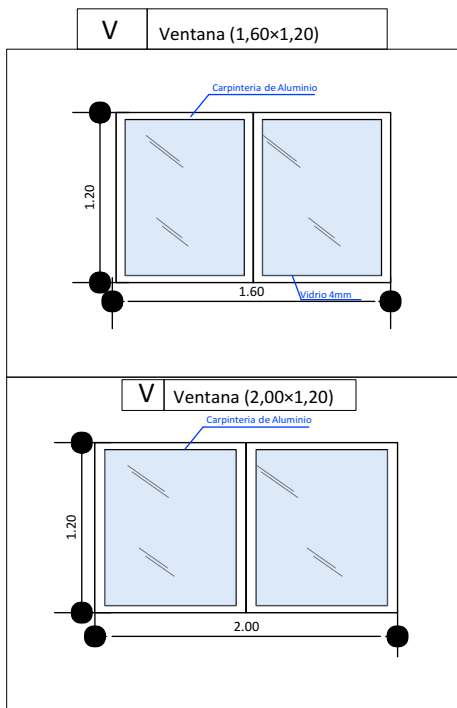

**DETALLE DE PUERTAS TABLERO MADERA SEMIDURA  
ESTILO MINIMALISTA**

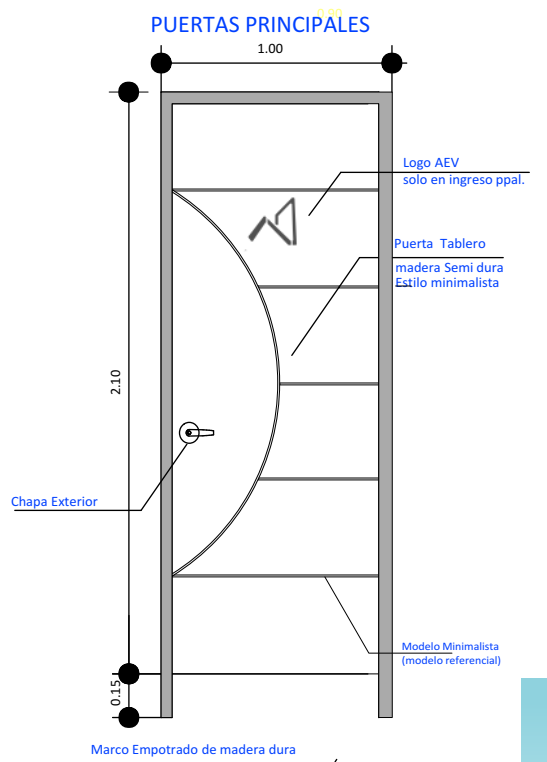
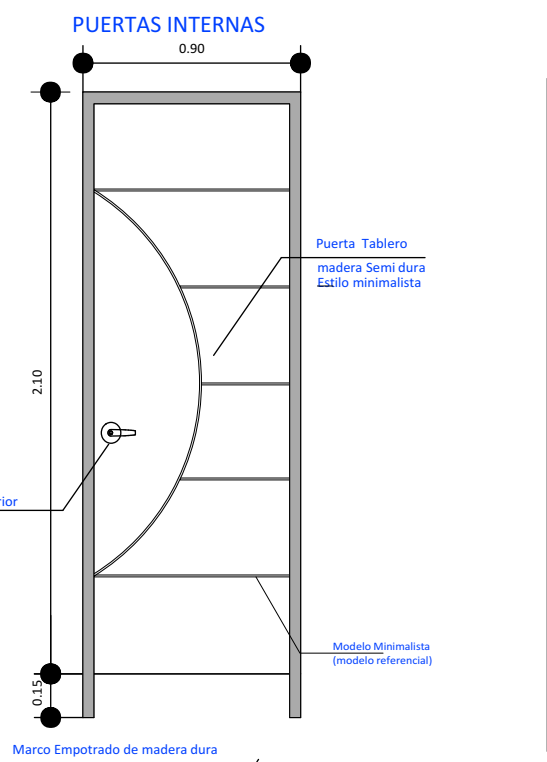

**PROYECTO DE VIVIENDA CUALITATIVA**

**AGENCIA ESTATAL DE VIVIENDA - AEVIVIENDA SCZ**

**NOMBRE DEL PROYECTO:**  
PROYECTO DE VIVIENDA CUALITATIVA EN EL MUNICIPIO DE EL PUENTE -FASE(VII) 2023- SANTA CRUZ

**ZONAS Y COMUNIDADES:**  
10 DE NOVIEMBRE NUCLEO 47  
EL CARMEN NUCLEO 53  
MURILLO NUCLEO 44

**MODALIDAD DE INTERVENCIÓN:**  
RENOVACIÓN

**MUNICIPIO:**  
EL PUENTE  
**PROVINCIA:**  
GUARAYOS  
**DEPARTAMENTO:**  
SANTA CRUZ

Blank space for design and approval signatures.

DISEÑO ARQUITECTÓNICO:

REVISADO Y APROBADO:

**FECHA:**  
NOVIEMBRE/2023  
**SUPERFICIE NETA:**  
52,68 m<sup>2</sup>  
**LAMINA:**  
16/23



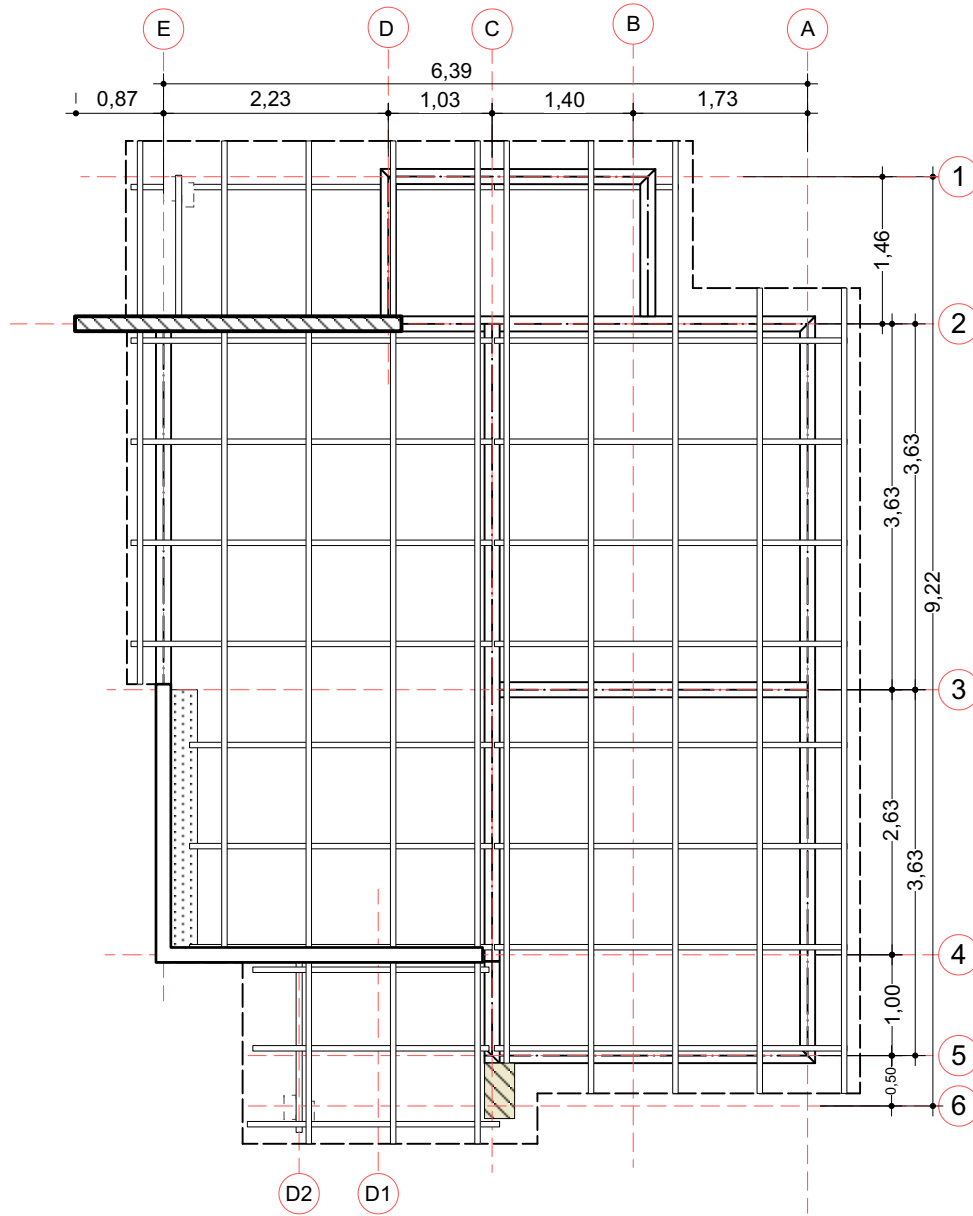

**5** PLANO EN PLANTA AMOBLADO  
Scale: 1:75

**PROYECTO DE VIVIENDA CUALITATIVA**

**AGENCIA ESTATAL DE VIVIENDA - AEVIVIENDA SCZ**

NOMBRE DEL PROYECTO:

PROYECTO DE VIVIENDA CUALITATIVA EN EL MUNICIPIO DE EL PUENTE -FASE(VII) 2023- SANTA CRUZ



ZONAS Y COMUNIDADES:

10 DE NOVIEMBRE NUCLEO 47  
EL CARMEN NUCLEO 53  
MURILLO NUCLEO 44

MODALIDAD DE INTERVENCIÓN:

RENOVACIÓN

MUNICIPIO:

EL PUENTE

PROVINCIA:

GUARAYOS

DEPARTAMENTO:

SANTA CRUZ

DISEÑO ARQUITECTÓNICO:

REVISADO Y APROBADO :

FECHA:

NOVIEMBRE/2023

SUPERFICIE NETA:

52,68 m<sup>2</sup>

LAMINA:

**5 / 23**

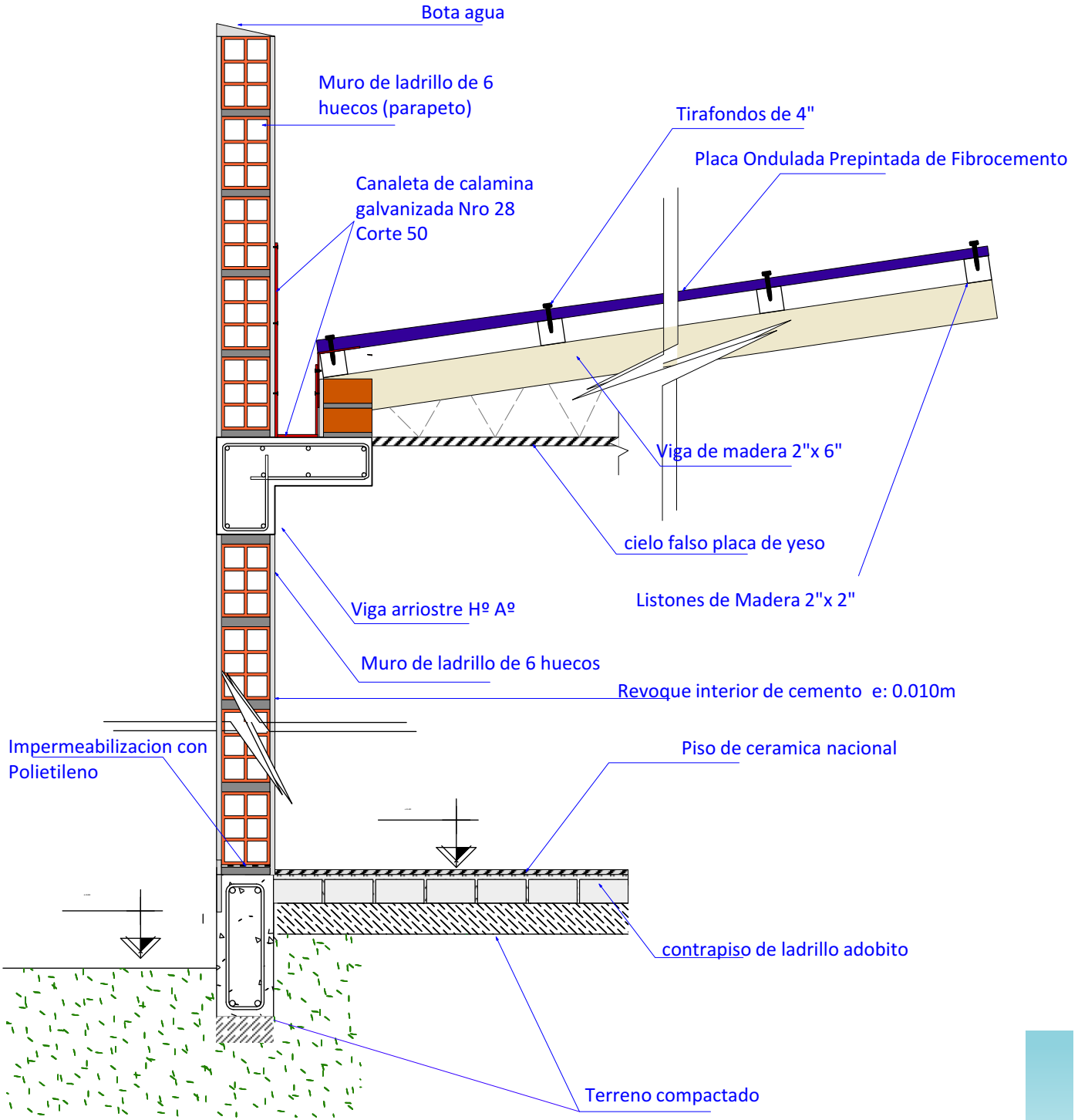

44 DETALLE DE CORTE  
Scale: 1:12

PROYECTO DE VIVIENDA CUALITATIVA

AGENCIA ESTATAL DE VIVIENDA - AEVIVIENDA SCZ

NOMBRE DEL PROYECTO:  
PROYECTO DE VIVIENDA CUALITATIVA EN EL MUNICIPIO DE EL PUENTE -FASE(VII) 2023- SANTA CRUZ

ZONAS Y COMUNIDADES:  
10 DE NOVIEMBRE NUCLEO 47  
EL CARMEN NUCLEO 53  
MURILLO NUCLEO 44

MODALIDAD DE INTERVENCIÓN:  
RENOVACIÓN

MUNICIPIO:  
EL PUENTE

PROVINCIA:  
GUARAYOS

DEPARTAMENTO:  
SANTA CRUZ

DISEÑO ARQUITECTÓNICO:

REVISADO Y APROBADO :

FECHA:  
NOVIEMBRE/2023

SUPERFICIE NETA:  
52,68 m<sup>2</sup>

LAMINA:  
17/23

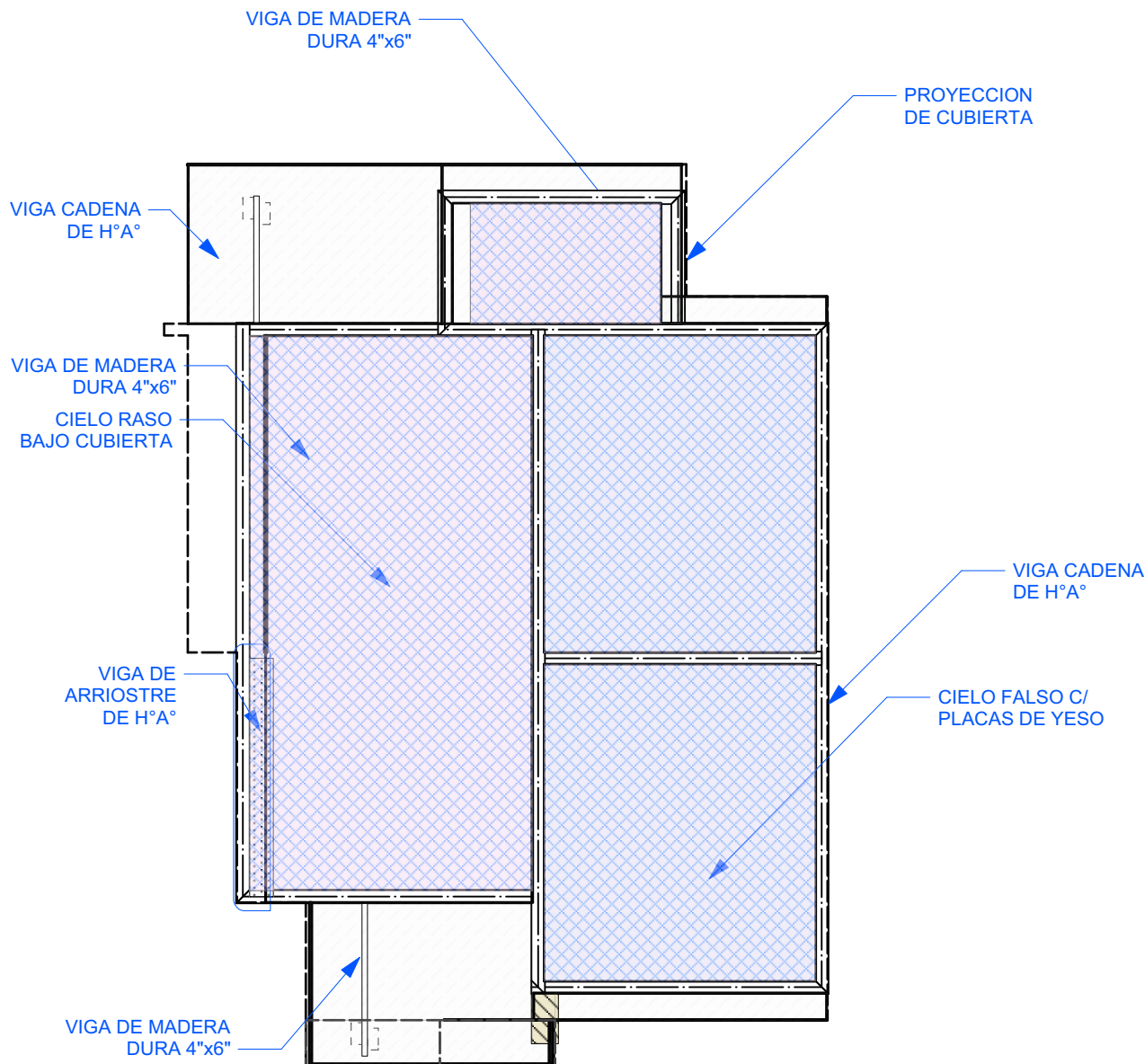

6 PLANO - DISTRIBUCION DE CIELO FALSO Y CIELO RASO  
Scale: 1:75

PROYECTO DE VIVIENDA CUALITATIVA

AGENCIA ESTATAL DE VIVIENDA - AEVIVIENDA SCZ

NOMBRE DEL PROYECTO:

PROYECTO DE VIVIENDA CUALITATIVA EN EL MUNICIPIO DE EL PUENTE -FASE(VII) 2023- SANTA CRUZ



ZONAS Y COMUNIDADES:

10 DE NOVIEMBRE NUCLEO 47  
EL CARMEN NUCLEO 53  
MURILLO NUCLEO 44

MODALIDAD DE INTERVENCIÓN:

RENOVACIÓN

MUNICIPIO:

EL PUENTE

PROVINCIA:

GUARAYOS

DEPARTAMENTO:

SANTA CRUZ

DISEÑO ARQUITECTÓNICO:

REVISADO Y APROBADO :

FECHA:

NOVIEMBRE/2023

SUPERFICIE NETA:

52,68 m<sup>2</sup>

LAMINA:

6/23



IMAGENES 3D - EXTERIORES

PROYECTO DE VIVIENDA CUALITATIVA

AGENCIA ESTATAL DE VIVIENDA - AEVIVIENDA SCZ

NOMBRE DEL PROYECTO:

PROYECTO DE VIVIENDA CUALITATIVA EN EL MUNICIPIO DE EL PUENTE -FASE(VII) 2023- SANTA CRUZ



ZONAS Y COMUNIDADES:

10 DE NOVIEMBRE NUCLEO 47  
EL CARMEN NUCLEO 53  
MURILLO NUCLEO 44

MODALIDAD DE INTERVENCIÓN:  
RENOVACIÓN

MUNICIPIO:

EL PUENTE

PROVINCIA:

GUARAYOS

DEPARTAMENTO:

SANTA CRUZ

DISEÑO ARQUITECTÓNICO:

REVISADO Y APROBADO :

FECHA:

NOVIEMBRE/2023

SUPERFICIE NETA:

52,68 m<sup>2</sup>

LAMINA:

18/23

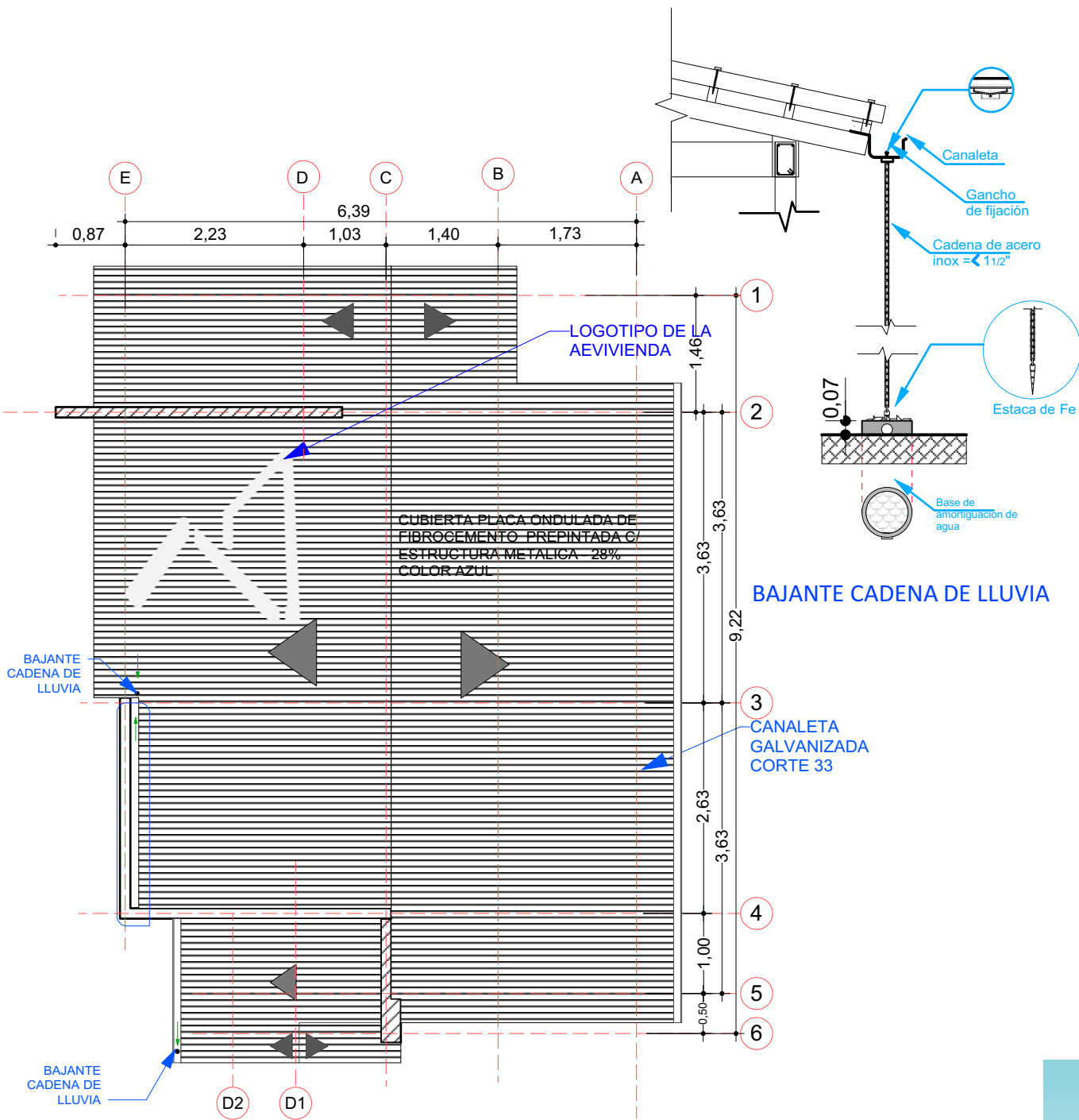

7 PLANO DE CUBIERTA  
Scale: 1:75

PROYECTO DE VIVIENDA CUALITATIVA

AGENCIA ESTATAL DE VIVIENDA - AEVIVIENDA SCZ

NOMBRE DEL PROYECTO:

PROYECTO DE VIVIENDA CUALITATIVA EN EL MUNICIPIO DE EL PUENTE -FASE(VII) 2023- SANTA CRUZ



ZONAS Y COMUNIDADES:

10 DE NOVIEMBRE NUCLEO 47  
EL CARMEN NUCLEO 53  
MURILLO NUCLEO 44

MODALIDAD DE INTERVENCIÓN:  
RENOVACIÓN

MUNICIPIO:

EL PUENTE

PROVINCIA:

GUARAYOS

DEPARTAMENTO:

SANTA CRUZ

DISEÑO ARQUITECTÓNICO:

REVISADO Y APROBADO:

FECHA:

NOVIEMBRE/2023

SUPERFICIE NETA:

52,68 m<sup>2</sup>

LAMINA:

7/23



IMAGENES 3D - EXTERIORES

PROYECTO DE VIVIENDA CUALITATIVA

AGENCIA ESTATAL DE VIVIENDA - AEVIVIENDA SCZ

NOMBRE DEL PROYECTO:

PROYECTO DE VIVIENDA CUALITATIVA EN EL MUNICIPIO DE EL PUENTE -FASE(VII) 2023- SANTA CRUZ



ZONAS Y COMUNIDADES:

10 DE NOVIEMBRE NUCLEO 47  
EL CARMEN NUCLEO 53  
MURILLO NUCLEO 44

MODALIDAD DE INTERVENCIÓN:

RENOVACIÓN

MUNICIPIO:

EL PUENTE

PROVINCIA:

GUARAYOS

DEPARTAMENTO:

SANTA CRUZ



DISEÑO ARQUITECTÓNICO:

REVISADO Y APROBADO :

FECHA:

NOVIEMBRE/2023

SUPERFICIE NETA:

52,68 m<sup>2</sup>

LAMINA:

19/23

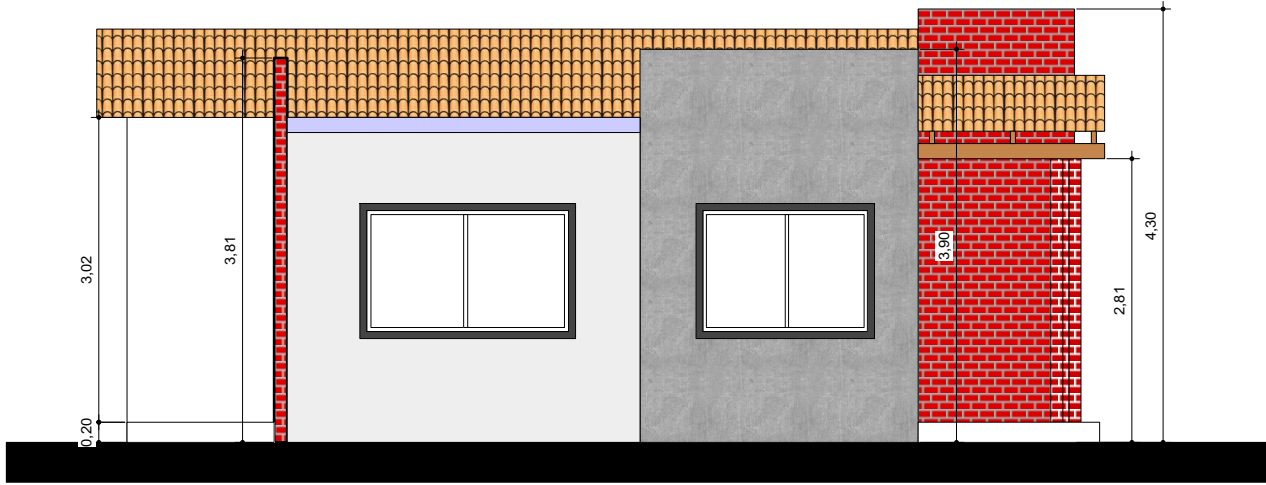

8 FACHADAS  
Scale: 1:75

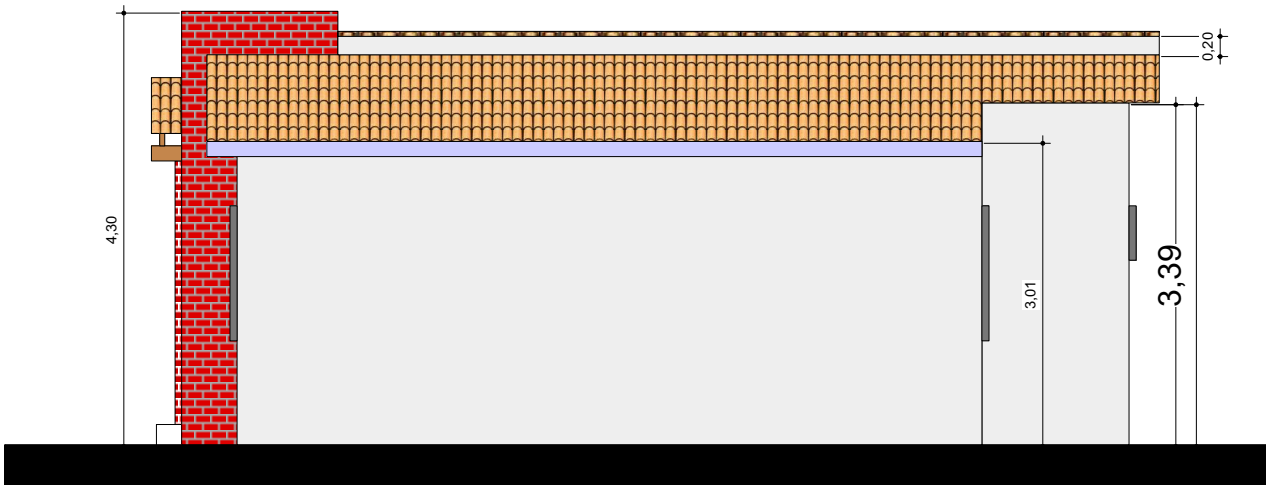

9 FACHADAS  
Scale: 1:75

PROYECTO DE VIVIENDA CUALITATIVA

AGENCIA ESTATAL DE VIVIENDA - AEVIVIENDA SCZ

NOMBRE DEL PROYECTO:

PROYECTO DE VIVIENDA CUALITATIVA EN EL MUNICIPIO DE EL PUENTE -FASE(VII) 2023- SANTA CRUZ



ZONAS Y COMUNIDADES:

10 DE NOVIEMBRE NUCLEO 47  
EL CARMEN NUCLEO 53  
MURILLO NUCLEO 44

MODALIDAD DE INTERVENCIÓN:

RENOVACIÓN

MUNICIPIO:

EL PUENTE

PROVINCIA:

GUARAYOS

DEPARTAMENTO:

SANTA CRUZ

DISEÑO ARQUITECTÓNICO:

REVISADO Y APROBADO :

FECHA:

NOVIEMBRE/2023

SUPERFICIE NETA:

52,68 m<sup>2</sup>

LAMINA:

8/23



IMAGENES 3D - EXTERIORES

PROYECTO DE VIVIENDA CUALITATIVA

AGENCIA ESTATAL DE VIVIENDA - AEVIVIENDA SCZ

NOMBRE DEL PROYECTO:

PROYECTO DE VIVIENDA CUALITATIVA EN EL MUNICIPIO DE EL PUENTE -FASE(VII) 2023- SANTA CRUZ



ZONAS Y COMUNIDADES:

10 DE NOVIEMBRE NUCLEO 47  
EL CARMEN NUCLEO 53  
MURILLO NUCLEO 44

MODALIDAD DE INTERVENCIÓN:

RENOVACIÓN

MUNICIPIO:

EL PUENTE

PROVINCIA:

GUARAYOS

DEPARTAMENTO:

SANTA CRUZ



DISEÑO ARQUITECTÓNICO:



REVISADO Y APROBADO :

FECHA:

NOVIEMBRE/2023

SUPERFICIE NETA:

52,68 m<sup>2</sup>

LAMINA:

20/23



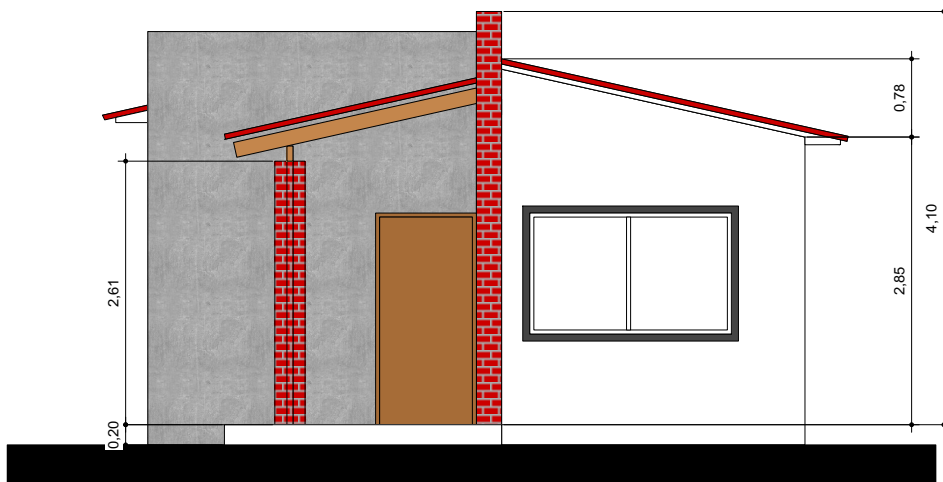

10 FACHADAS  
Scale: 1:75

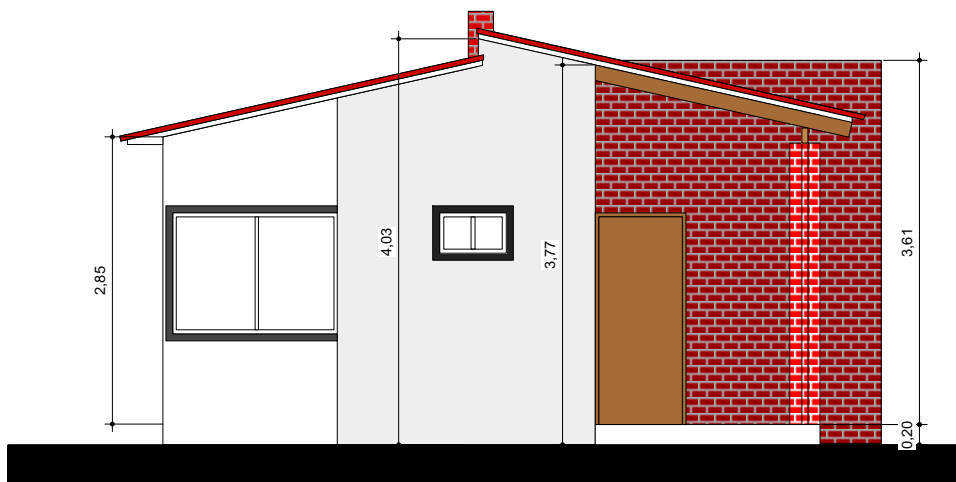

11 FACHADAS  
Scale: 1:75

PROYECTO DE VIVIENDA CUALITATIVA

AGENCIA ESTATAL DE VIVIENDA - AEVIVIENDA SCZ

NOMBRE DEL PROYECTO:

PROYECTO DE VIVIENDA CUALITATIVA EN EL MUNICIPIO DE EL PUENTE -FASE(VII) 2023- SANTA CRUZ



ZONAS Y COMUNIDADES:

10 DE NOVIEMBRE NUCLEO 47  
EL CARMEN NUCLEO 53  
MURILLO NUCLEO 44

MODALIDAD DE INTERVENCIÓN:

RENOVACIÓN

MUNICIPIO:

EL PUENTE

PROVINCIA:

GUARAYOS

DEPARTAMENTO:

SANTA CRUZ

DISEÑO ARQUITECTÓNICO:

REVISADO Y APROBADO :

FECHA:

NOVIEMBRE/2023

SUPERFICIE NETA:

52,68 m<sup>2</sup>

LAMINA:

9 / 23



PROYECTO DE VIVIENDA CUALITATIVA

IMAGENES 3D - EXTERIORES

AGENCIA ESTATAL DE VIVIENDA - AEVIVIENDA SCZ

NOMBRE DEL PROYECTO:

PROYECTO DE VIVIENDA CUALITATIVA EN EL MUNICIPIO DE EL PUENTE -FASE(VII) 2023- SANTA CRUZ



ZONAS Y COMUNIDADES:

10 DE NOVIEMBRE NUCLEO 47  
EL CARMEN NUCLEO 53  
MURILLO NUCLEO 44

MODALIDAD DE INTERVENCIÓN:

RENOVACIÓN

MUNICIPIO:

EL PUENTE

PROVINCIA:

GUARAYOS

DEPARTAMENTO:

SANTA CRUZ



DISEÑO ARQUITECTÓNICO:



REVISADO Y APROBADO :

FECHA:

NOVIEMBRE/2023

SUPERFICIE NETA:

-

LAMINA:

21/23

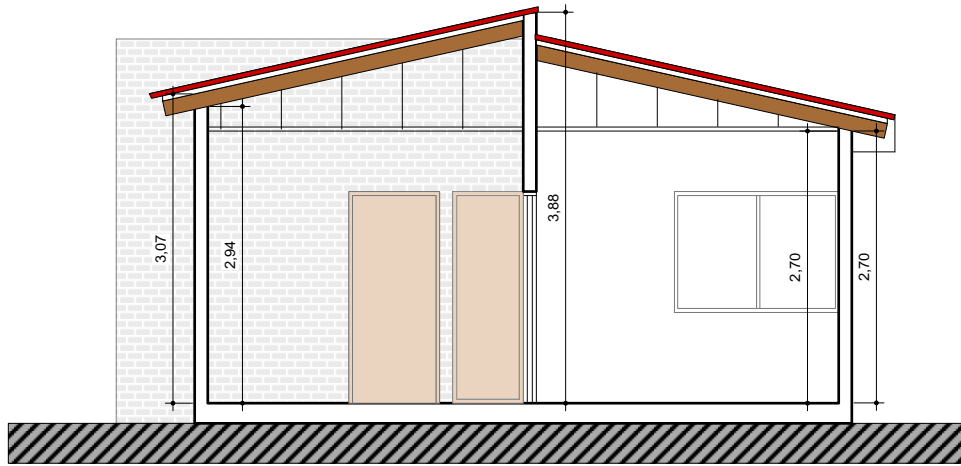

13 CORTES  
Scale: 1:75

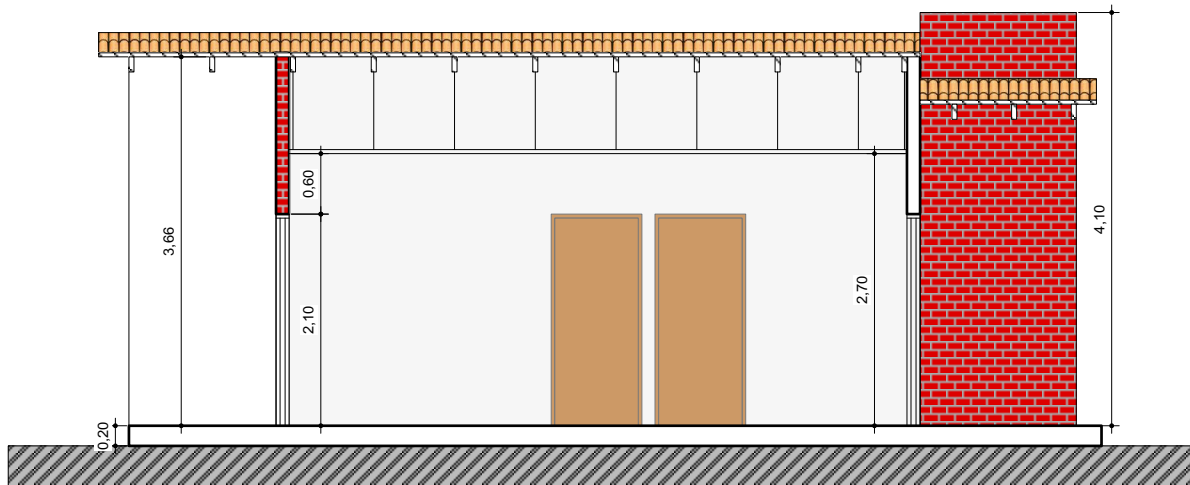

13 CORTES  
Scale: 1:75

PROYECTO DE VIVIENDA CUALITATIVA

AGENCIA ESTATAL DE VIVIENDA - AEVIVIENDA SCZ

NOMBRE DEL PROYECTO:

PROYECTO DE VIVIENDA CUALITATIVA EN EL MUNICIPIO DE EL PUENTE -FASE(VII) 2023- SANTA CRUZ



ZONAS Y COMUNIDADES:

10 DE NOVIEMBRE NUCLEO 47  
EL CARMEN NUCLEO 53  
MURILLO NUCLEO 44

MODALIDAD DE INTERVENCIÓN:

RENOVACIÓN

MUNICIPIO:

EL PUENTE

PROVINCIA:

GUARAYOS

DEPARTAMENTO:

SANTA CRUZ



DISEÑO ARQUITECTÓNICO:

REVISADO Y APROBADO:

FECHA:

NOVIEMBRE/2023

SUPERFICIE NETA:

52,68 m<sup>2</sup>

LAMINA:

10/23

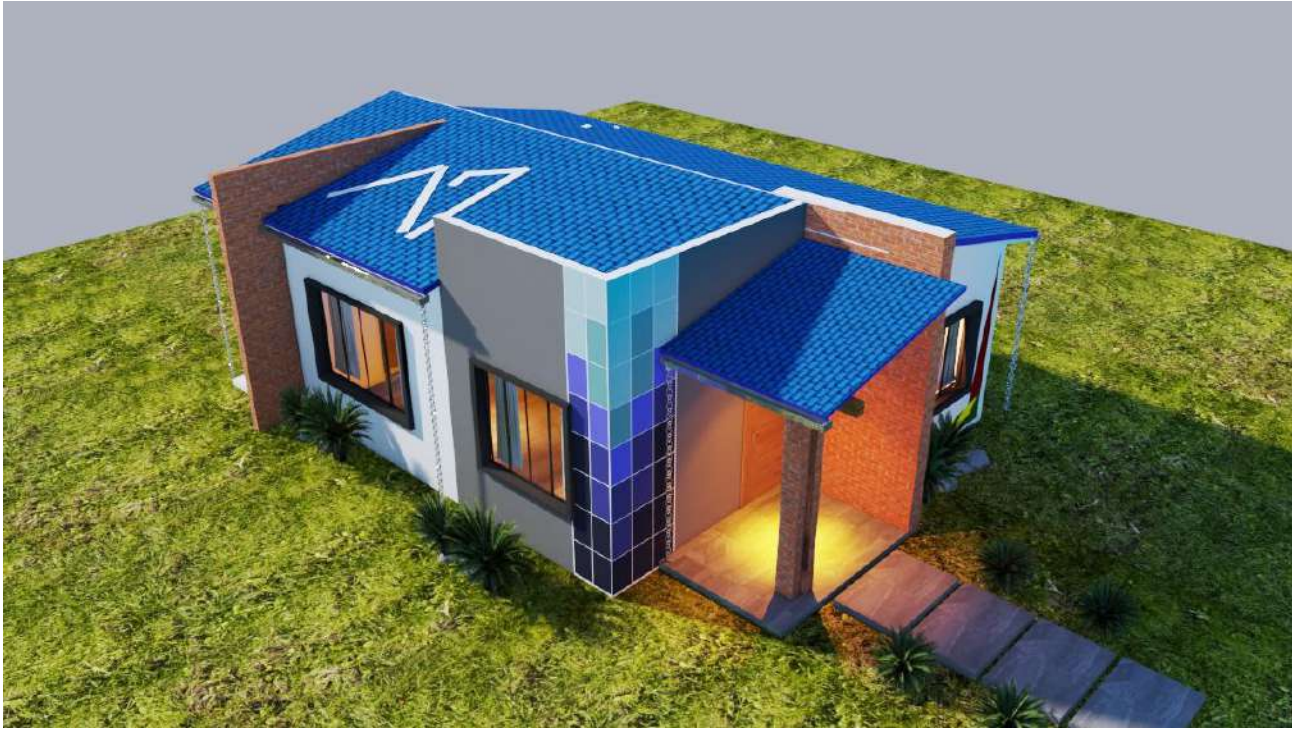

IMAGENES 3D - EXTERIORES

PROYECTO DE VIVIENDA CUALITATIVA

AGENCIA ESTATAL DE VIVIENDA - AEVIVIENDA SCZ

NOMBRE DEL PROYECTO:

PROYECTO DE VIVIENDA CUALITATIVA EN EL MUNICIPIO DE EL PUENTE -FASE(VII) 2023- SANTA CRUZ



ZONAS Y COMUNIDADES:

10 DE NOVIEMBRE NUCLEO 47  
EL CARMEN NUCLEO 53  
MURILLO NUCLEO 44

MODALIDAD DE INTERVENCIÓN:

RENOVACIÓN

MUNICIPIO:

EL PUENTE

PROVINCIA:

GUARAYOS

DEPARTAMENTO:

SANTA CRUZ

Blank space for architectural design details.

Blank space for design review and approval.

DISEÑO ARQUITECTÓNICO:

REVISADO Y APROBADO :

FECHA:

NOVIEMBRE/2023

SUPERFICIE NETA:

-

LAMINA:

22/23

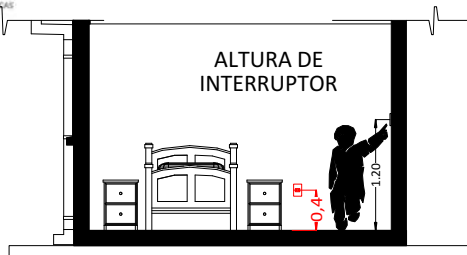

CORTE REFERENCIAL

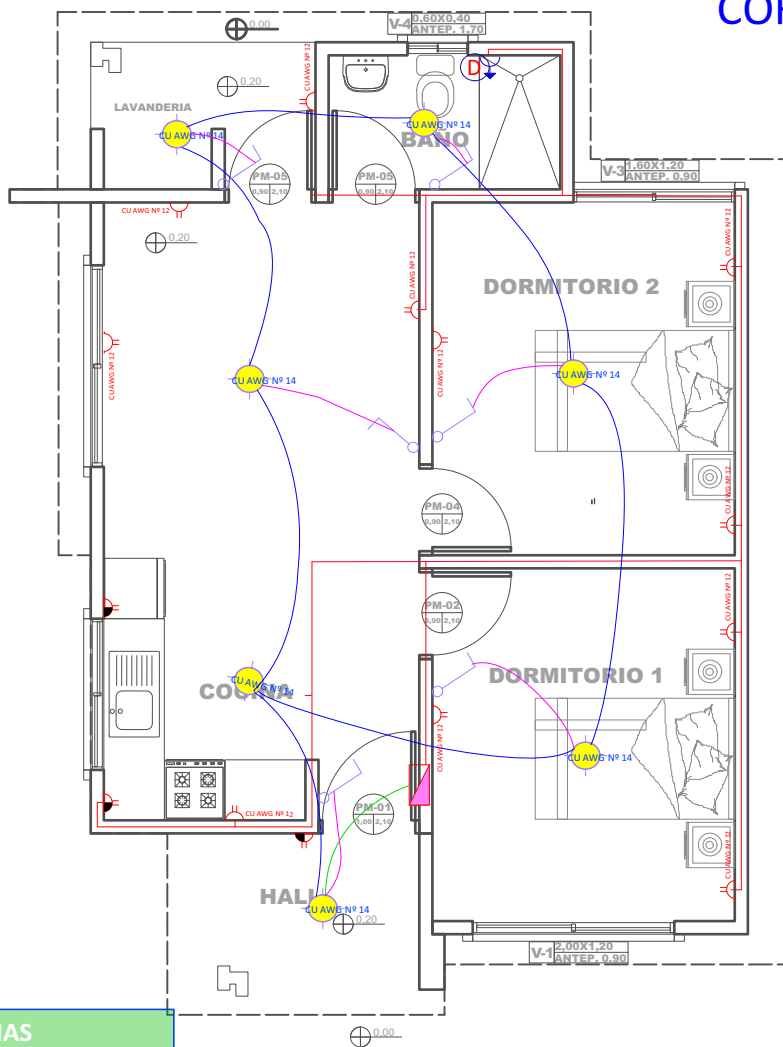

**14** PLANO DE INSTALACIONES ELECTRICAS  
Scale: 1:75

REFERENCIAS	
	Tablero de Distribución
	Iluminación Led
	Interruptor simple
	Tomacorriente Doble H= 0.40 m
	Tomacorriente Doble H= 1.20 m
	Térmico Ducha
	2 Alambre Aislado CU AWG Nº 14
	2 Alambre Aislado CU AWG Nº 12
	2 Alambre Aislado CU AWG Nº 10
	<b>CIRCUITO</b>
	Iluminación
	Tomacorriente
	Ducha

PROYECTO DE VIVIENDA CUALITATIVA

**AGENCIA ESTATAL DE VIVIENDA - AEVIVIENDA SCZ**

**NOMBRE DEL PROYECTO:**  
PROYECTO DE VIVIENDA CUALITATIVA EN EL MUNICIPIO DE EL PUENTE -FASE(VII) 2023- SANTA CRUZ

<b>ZONAS Y COMUNIDADES:</b> 10 DE NOVIEMBRE NUCLEO 47 EL CARMEN NUCLEO 53 MURILLO NUCLEO 44	<b>MODALIDAD DE INTERVENCIÓN:</b> RENOVACIÓN	<b>MUNICIPIO:</b> EL PUENTE <b>PROVINCIA:</b> GUARAYOS <b>DEPARTAMENTO:</b> SANTA CRUZ
--	---	---

DISEÑO ARQUITECTÓNICO:	REVISADO Y APROBADO :
------------------------	-----------------------

**FECHA:**  
NOVIEMBRE/2023

**SUPERFICIE NETA:**  
52,68 m<sup>2</sup>

**LAMINA:**  
**11/23**

REFERENCIAS	
	TAP - Tubería de Agua Potable
	LLp - Llave de Paso
	Lm - Lavamanos
	In - Inodoro
	Lp - Lavaplatos
	Du - Ducha
	Lv - Lavandería (punto p/ futura lav.)

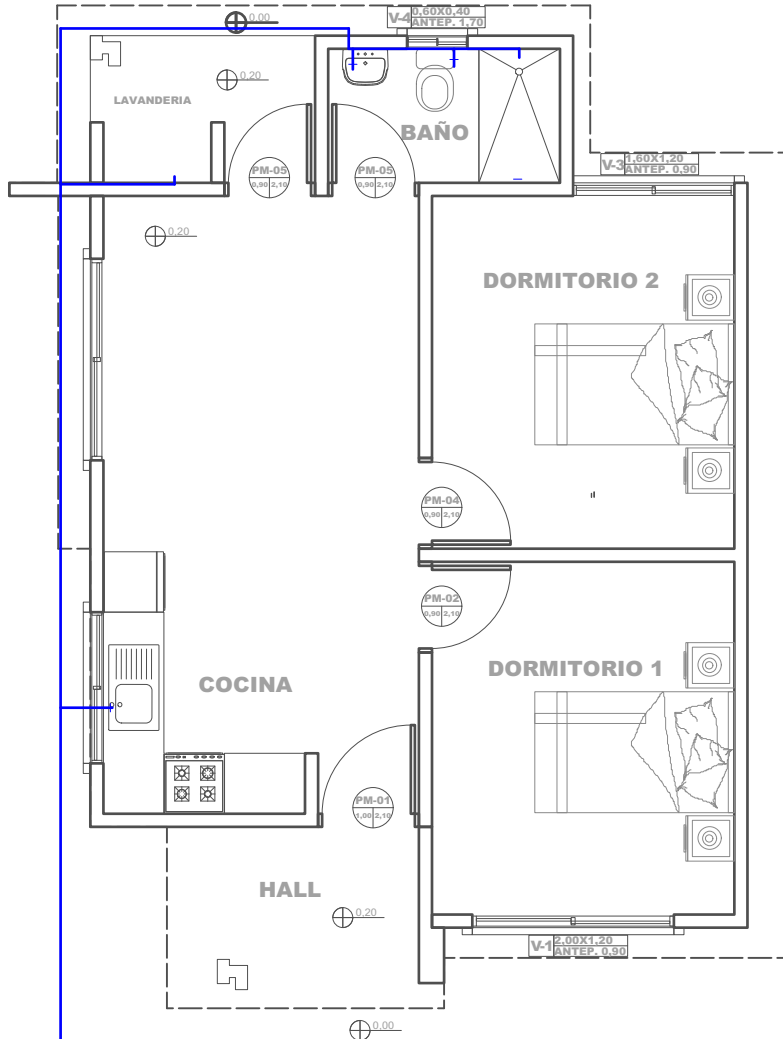

15 PLANO DE INSTALACIONES HIDRAULICAS  
Scale: 1:75

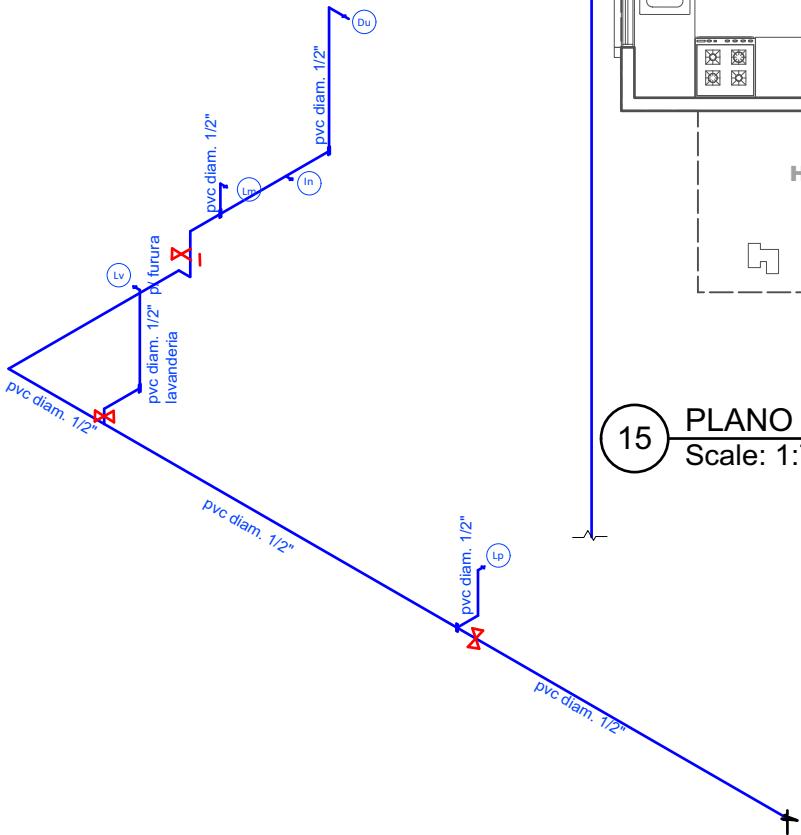

40 PLANO ESQUEMATICO ISOMETRICO - DE INSTALACION HIDRAULICA  
Scale: 1:100

PROYECTO DE VIVIENDA CUALITATIVA

**AGENCIA ESTATAL DE VIVIENDA - AEVIVIENDA SCZ**

**NOMBRE DEL PROYECTO:**  
PROYECTO DE VIVIENDA CUALITATIVA EN EL MUNICIPIO DE EL PUENTE -FASE(VII) 2023- SANTA CRUZ

<b>ZONAS Y COMUNIDADES:</b> 10 DE NOVIEMBRE NUCLEO 47 EL CARMEN NUCLEO 53 MURILLO NUCLEO 44	<b>MODALIDAD DE INTERVENCIÓN:</b> RENOVACIÓN	<b>MUNICIPIO:</b> EL PUENTE <b>PROVINCIA:</b> GUARAYOS <b>DEPARTAMENTO:</b> SANTA CRUZ
--	---	---

DISEÑO ARQUITECTÓNICO:	REVISADO Y APROBADO :
------------------------	-----------------------

**FECHA:**  
NOVIEMBRE/2023  
**SUPERFICIE NETA:**  
52,68 m<sup>2</sup>  
**LAMINA:**  
12/23