

DETALLE VIGA "T" INVERTIDA

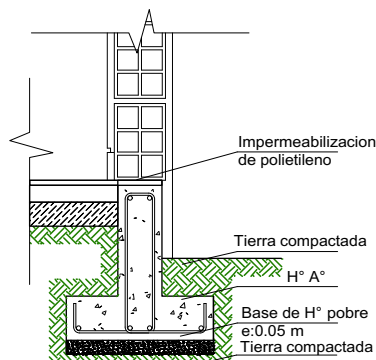

SECCIÓN ESTRIBO

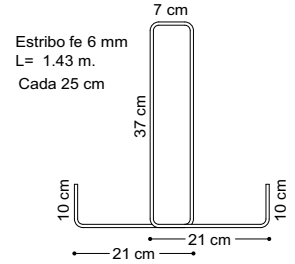

SECCION VIGA T

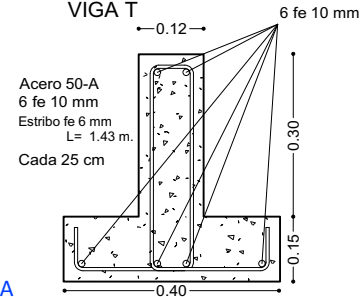

VIGA DE ARRIOSTRE DE HORMIGÓN ARMADO DE 0,15X0,20 M

BASE DE HORMIGÓN CICLOPEO PARA COLUMNA

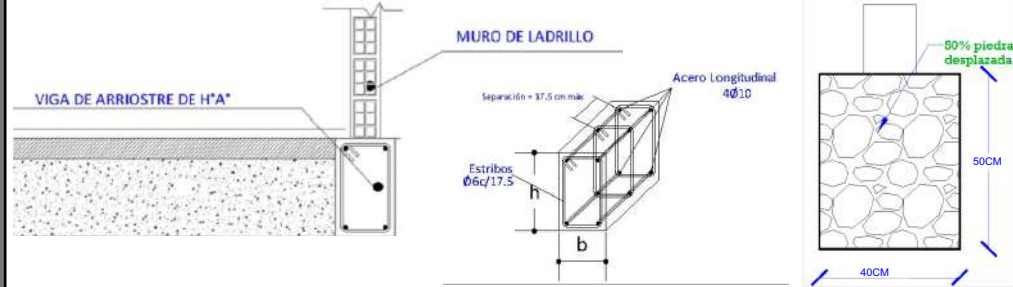

AGENCIA ESTATAL DE VIVIENDA - AEVIVIENDA SCZ

NOMBRE DEL PROYECTO:  
**PROYECTO DE VIVIENDA CUALITATIVA EN EL MUNICIPIO DE SAIPINA - FASE(II) 2023- SANTA CRUZ**

|  |   |   |                              |
|--|---|---|------------------------------|
|  | <b>ZONAS Y COMUNIDADES:</b><br>8/14 DE SEPTIEMBRE, 8/16 DE AGOSTO, 8/EDUARDOÑO, 8/ NUEVO, 8/SAN ANTONIO, COMUNIDAD BAÑADO DE LA CRUZ, COMUNIDAD BAÑADO DEL ROSARIO, COMUNIDAD OJACABILLA, COMUNIDAD EL CANAL-LA FRAGA, COMUNIDAD EL VADO, COMUNIDAD OCCO, COMUNIDAD PIE DE LA CUESTA, COMUNIDAD POROTILLO, URB/ NUEVA SAIPINA URB/VALLE, MARGARITA, ZONA CHILÓN | <b>MODALIDAD DE INTERVENCIÓN:</b><br>RENOVACION | <b>MUNICIPIO:</b><br>SAIPINA |
|  | <b>PROVINCIA:</b><br>CABALLERO  | <b>DEPARTAMENTO:</b><br>SANTA CRUZ              | [Empty Box]                  |

|                               |   |
|-------------------------------|---|
| <b>FECHA:</b><br>OCTUBRE/2023 | <b>SUPERFICIE NETA:</b><br>52,68 m <sup>2</sup> |
| <b>LAMINA:</b><br>1/22        | [Empty Box]                                     |
| <b>DISÑO ARQUITECTÓNICO:</b>  | <b>REVISADO Y APROBADO :</b>                    |

**PROYECTO DE VIVIENDA CUALITATIVA**

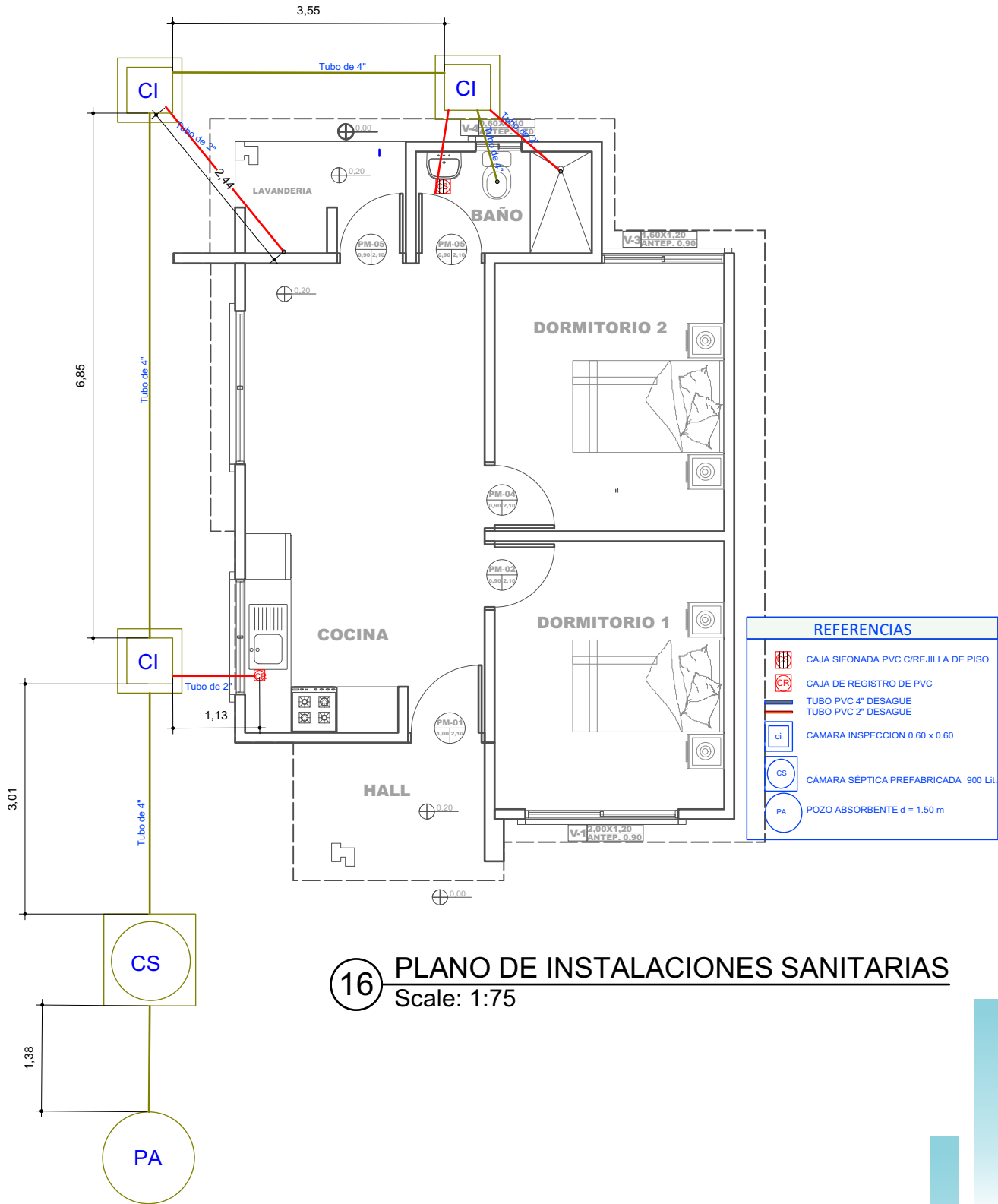

**16** PLANO DE INSTALACIONES SANITARIAS  
Scale: 1:75

| REFERENCIAS |                                     |
|-------------|-------------------------------------|
|             | CAJA SIFONADA PVC C/REJILLA DE PISO |
|             | CAJA DE REGISTRO DE PVC             |
|             | TUBO PVC 4" DESAGUE                 |
|             | TUBO PVC 2" DESAGUE                 |
|             | CAMARA INSPECCION 0.60 x 0.60       |
|             | CÁMARA SÉPTICA PREFABRICADA 900 Lt. |
|             | POZO ABSORBENTE d = 1.50 m          |

**PROYECTO DE VIVIENDA CUALITATIVA**

**AGENCIA ESTATAL DE VIVIENDA - AEVIVIENDA SCZ**

NOMBRE DEL PROYECTO:

**PROYECTO DE VIVIENDA CUALITATIVA EN EL MUNICIPIO DE SAIPINA - FASE(II) 2023- SANTA CRUZ**



**ZONAS Y COMUNIDADES:**

8/14 DE SEPTIEMBRE, 8/16 DE AGOSTO, 8/EDUARDOÑO, 8/ NUEVO, 8/SAN ANTONIO, COMUNIDAD BAÑADO DE LA CRUZ, COMUNIDAD BAÑADO DEL ROSARIO, COMUNIDAD CHACABILLA, COMUNIDAD EL CANAL-LA FRAGA, COMUNIDAD EL VADO, COMUNIDAD OCCO, COMUNIDAD PIE DE LA CUESTA, COMUNIDAD POROTILLO, URB/ NUEVA SAIPINA/URB/VALLE, MARGARITA, ZONA CHILÓN

**MODALIDAD DE INTERVENCIÓN:**

RENOVACION

**MUNICIPIO:**

SAIPINA

**PROVINCIA:**

CABALLERO

**DEPARTAMENTO:**

SANTA CRUZ

Blank space for architectural design notes.

Blank space for review and approval notes.

DISÑO ARQUITECTÓNICO:

REVISADO Y APROBADO :

FECHA:  
**OCTUBRE/2023**

SUPERFICIE NETA:  
**52,68 m<sup>2</sup>**

LAMINA:  
**13/22**

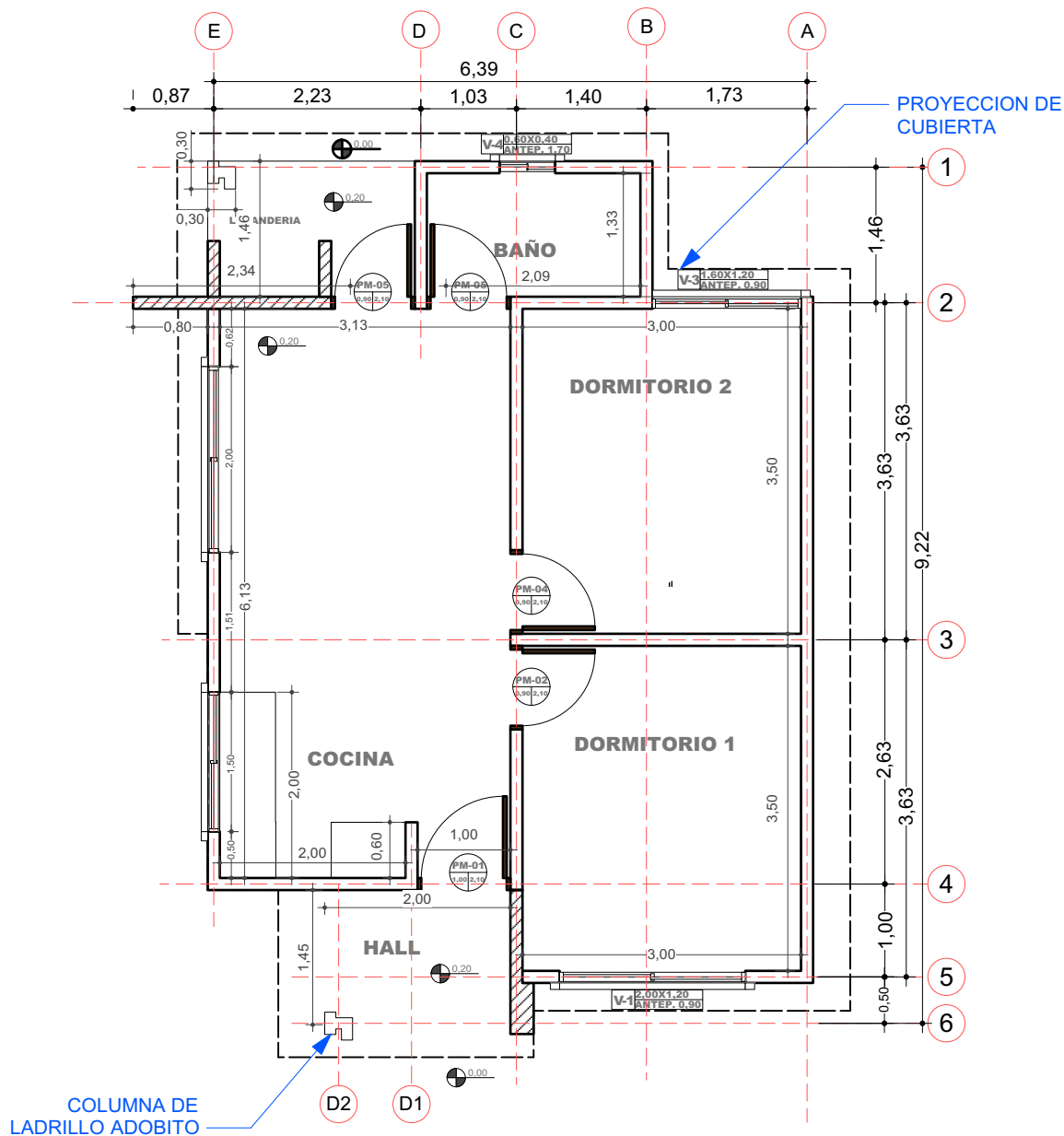

2 PLANO EN PLANTA - TECNICO  
Scale: 1:75

PROYECTO DE VIVIENDA CUALITATIVA

AGENCIA ESTATAL DE VIVIENDA - AEVIVIENDA SCZ

NOMBRE DEL PROYECTO:

PROYECTO DE VIVIENDA CUALITATIVA EN EL MUNICIPIO DE SAIPINA - FASE(II) 2023- SANTA CRUZ



ZONAS Y COMUNIDADES:

8/14 DE SEPTIEMBRE, 8/16 DE AGOSTO, 8/EDUARDOÑO, 8/ NUEVO, 8/SAN ANTONIO, COMUNIDAD BAÑADO DE LA CRUZ, COMUNIDAD BAÑADO DEL ROSARIO, COMUNIDAD CHACABILLA, COMUNIDAD EL CANAL-LA FRAGA, COMUNIDAD EL VADO, COMUNIDAD OCCO, COMUNIDAD PIE DE LA CUESTA, COMUNIDAD POROTILLO, URB/ NUEVA SAIPINA/URB/VALLE, MARGARITA, ZONA CHILÓN

MODALIDAD DE INTERVENCIÓN:

RENOVACION

MUNICIPIO:

SAIPINA

PROVINCIA:

CABALLERO

DEPARTAMENTO:

SANTA CRUZ

DISÑO ARQUITECTÓNICO:

REVISADO Y APROBADO :

FECHA:

OCTUBRE/2023

SUPERFICIE NETA:

52,68 m<sup>2</sup>

LAMINA:

2/22

LADRILLO ADOBITO

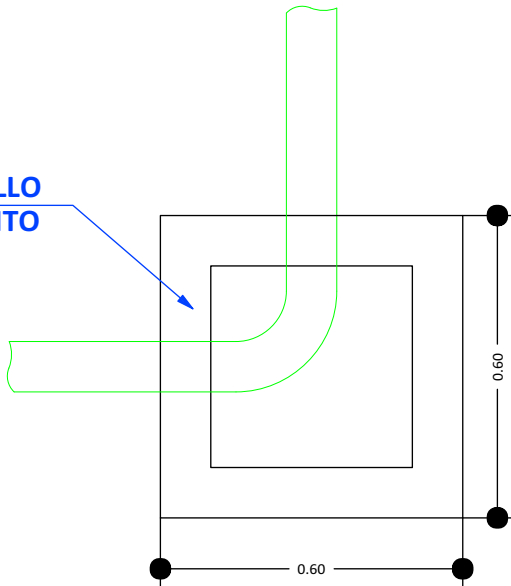

CÁMARA DE INSPECCIÓN  
(0,60 x 0,60)

AGARRADERA Fe 5/16"

Fe 5/16"  
c/10 cm

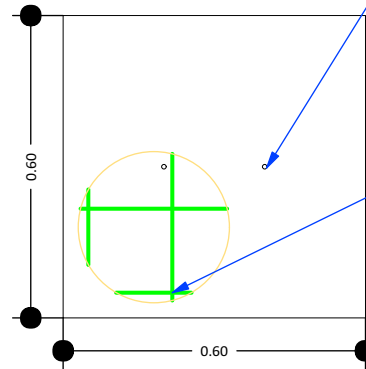

TAPA DE HªAº

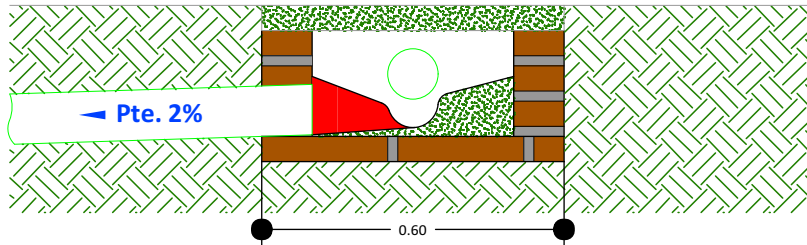

DETALLE CÁMARA DE INSPECCIÓN  
(0,60 x 0,60)

17

DETALLE DE LA CAMARA DE INSPECCION

Scale: 1:75

PROYECTO DE VIVIENDA CUALITATIVA

AGENCIA ESTATAL DE VIVIENDA - AEVIVIENDA SCZ

NOMBRE DEL PROYECTO:

PROYECTO DE VIVIENDA CUALITATIVA EN EL MUNICIPIO DE SAIPINA - FASE(II) 2023- SANTA CRUZ



ZONAS Y COMUNIDADES:

8/14 DE SEPTIEMBRE, 8/16 DE AGOSTO, 8/EDUARDOÑO, 8/NUEVO, 8/SAN ANTONIO, COMUNIDAD BAÑADO DE LA CRUZ, COMUNIDAD BAÑADO DEL ROSARIO, COMUNIDAD CHACABILLA, COMUNIDAD EL CANAL-LA FRAGA, COMUNIDAD EL VADO, COMUNIDAD OCCONI, COMUNIDAD PIE DE LA CUESTA, COMUNIDAD POROTILLO, URB/NUEVA SAIPINA/URB/VALLE, MARGARITA, ZONA CHILÓN

MODALIDAD DE INTERVENCIÓN:

RENOVACION

MUNICIPIO:

SAIPINA

PROVINCIA:

CABALLERO

DEPARTAMENTO:

SANTA CRUZ

DISEÑO ARQUITECTÓNICO:

REVISADO Y APROBADO :

FECHA:

OCTUBRE/2023

SUPERFICIE NETA:

52,68 m<sup>2</sup>

LAMINA:

14/22

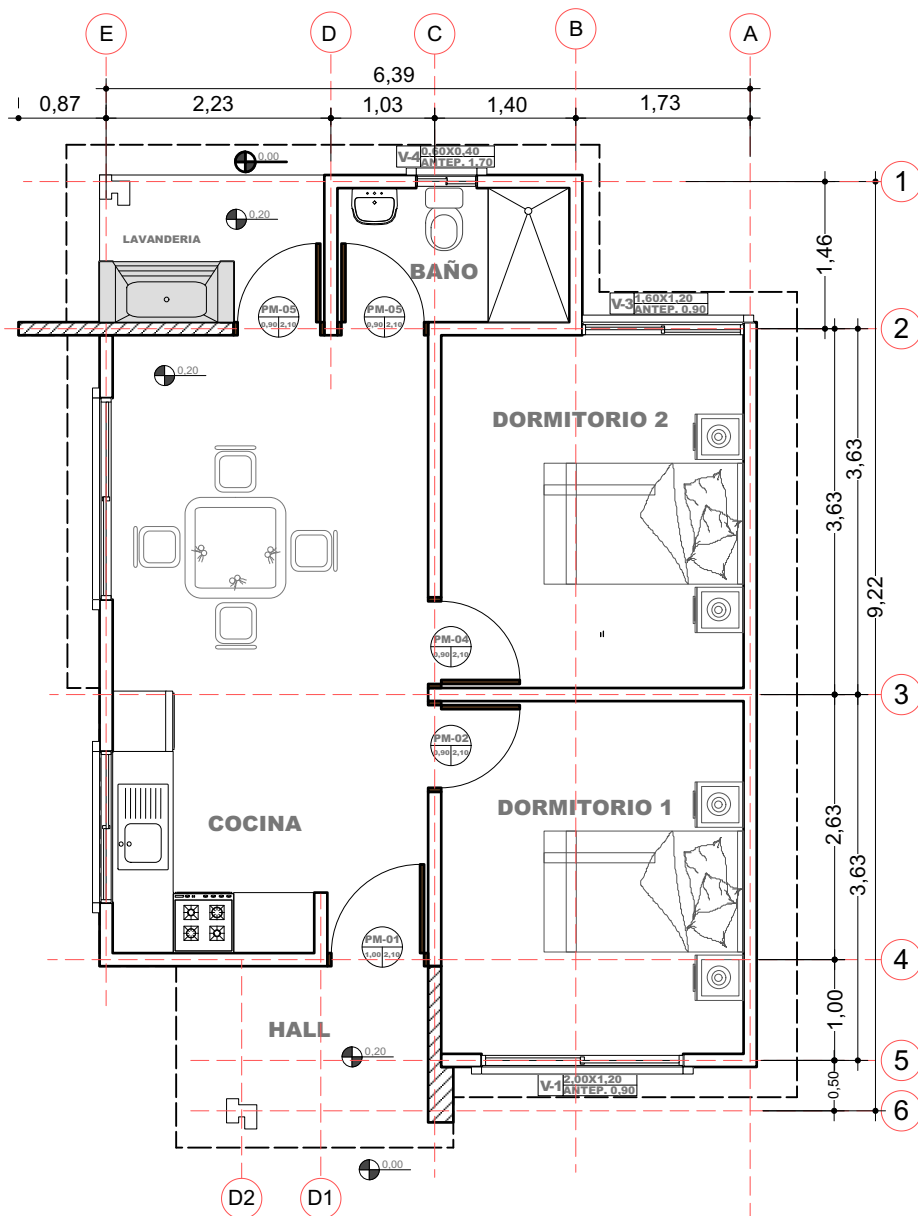

3 PLANO EN PLANTA AMOBLADO  
Scale: 1:75

PROYECTO DE VIVIENDA CUALITATIVA

AGENCIA ESTATAL DE VIVIENDA - AEVIVIENDA SCZ

NOMBRE DEL PROYECTO:

PROYECTO DE VIVIENDA CUALITATIVA EN EL MUNICIPIO DE SAIPINA - FASE(II) 2023- SANTA CRUZ



ZONAS Y COMUNIDADES:

8/14 DE SEPTIEMBRE, 8/16 DE AGOSTO, 8/EDUARDOÑO, 8/NUEVO, 8/SAN ANTONIO, COMUNIDAD BAÑADO DE LA CRUZ, COMUNIDAD BAÑADO DEL ROSARIO, COMUNIDAD OJACABILLA, COMUNIDAD EL CANAL-LA FRAGA, COMUNIDAD EL VADO, COMUNIDAD OCCO, COMUNIDAD PIE DE LA CUESTA, COMUNIDAD POROTILLO, URB/NUEVA SAIPINA/URB/VALLE, MARGARITA, ZONA CHILÓN

MODALIDAD DE INTERVENCIÓN:

RENOVACION

MUNICIPIO:

SAIPINA

PROVINCIA:

CABALLERO

DEPARTAMENTO:

SANTA CRUZ

DISEÑO ARQUITECTÓNICO:

REVISADO Y APROBADO:

FECHA:

OCTUBRE/2023

SUPERFICIE NETA:

52,68 m<sup>2</sup>

LAMINA:

3/22

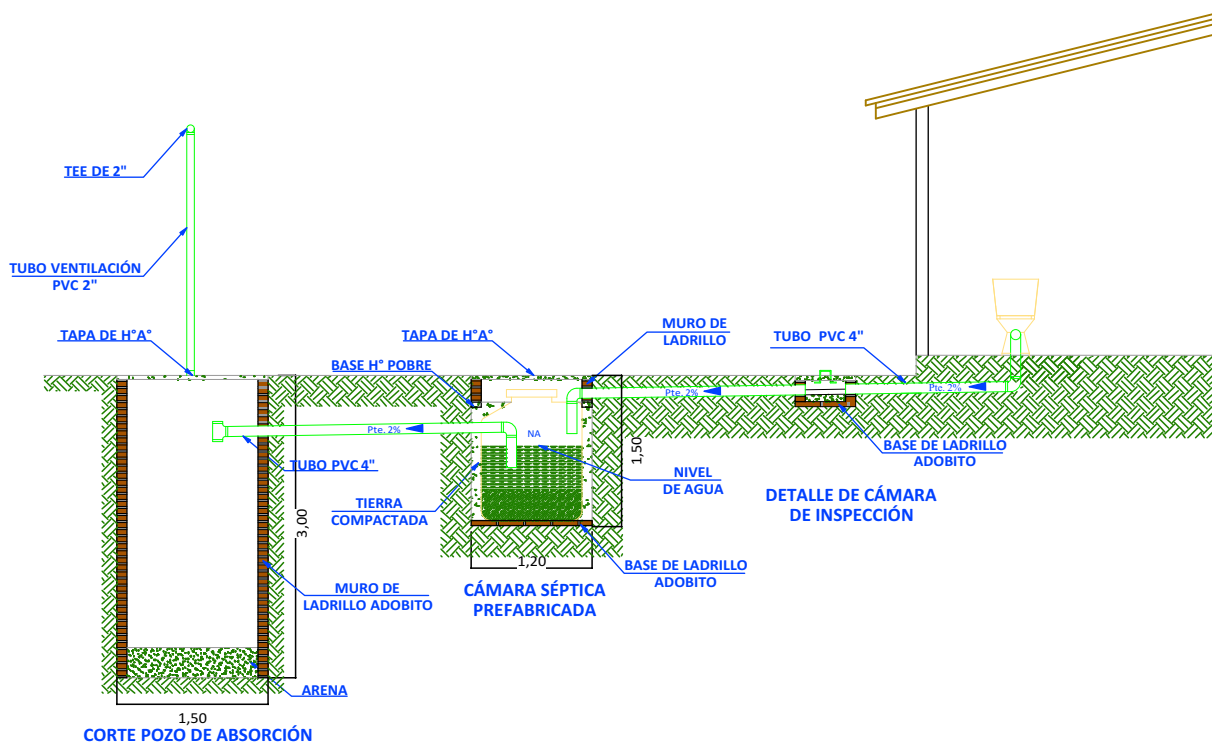
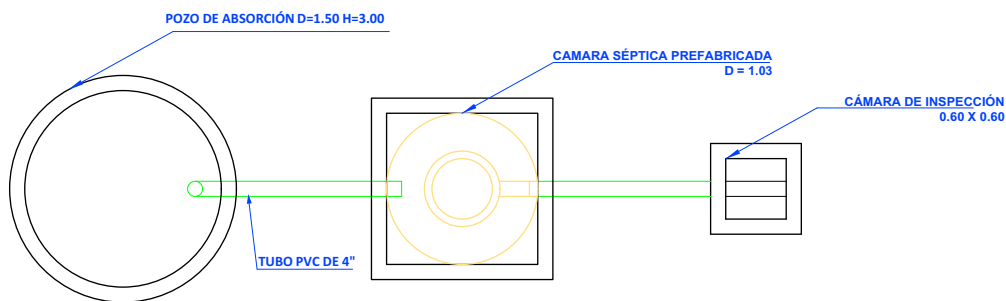
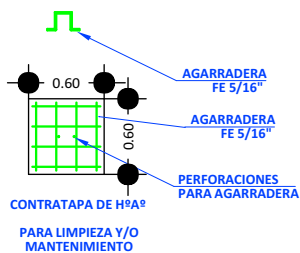
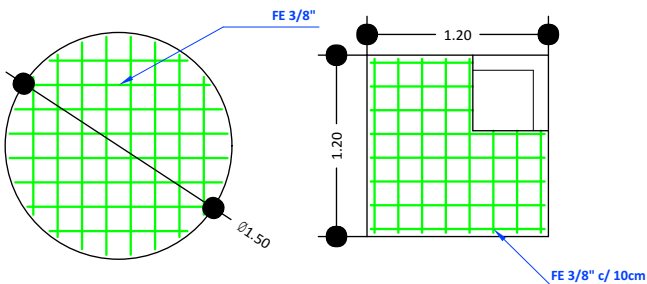

18 SISTEMA DE DESCARGA SANITARIO Scale: 1:75

PROYECTO DE VIVIENDA CUALITATIVA

AGENCIA ESTATAL DE VIVIENDA - AEVIENDA SCZ

NOMBRE DEL PROYECTO:

PROYECTO DE VIVIENDA CUALITATIVA EN EL MUNICIPIO DE SAIPINA - FASE(II) 2023- SANTA CRUZ



ZONAS Y COMUNIDADES:

8/14 DE SEPTIEMBRE, 8/16 DE AGOSTO, 8/EDUARDOÑO, 8/NUEVO, 8/SAN ANTONIO, COMUNIDAD BAÑADO DE LA CRUZ, COMUNIDAD BAÑADO DEL ROSARIO, COMUNIDAD CHACARRILLA, COMUNIDAD EL CANAL-LA FRAGA, COMUNIDAD EL VADO, COMUNIDAD OCCNI, COMUNIDAD PIE DE LA CUESTA, COMUNIDAD POROTILLO, URB/NUEVA SAIPINA/URB/VALLE, MARGARITA, ZONA CHILÓN

MODALIDAD DE INTERVENCIÓN:

RENOVACION

MUNICIPIO:

SAIPINA

PROVINCIA:

CABALLERO

DEPARTAMENTO:

SANTA CRUZ

DISEÑO ARQUITECTÓNICO:

REVISADO Y APROBADO :

FECHA:

OCTUBRE/2023

SUPERFICIE NETA:

52,68 m<sup>2</sup>

LAMINA:

15/22

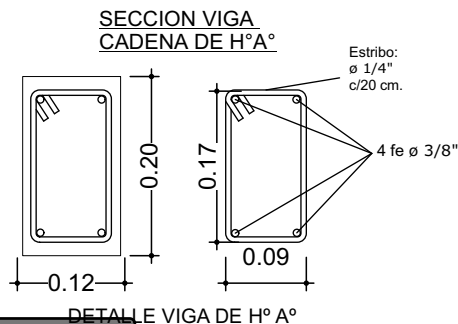
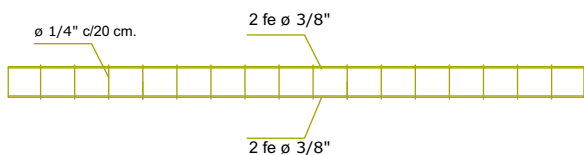
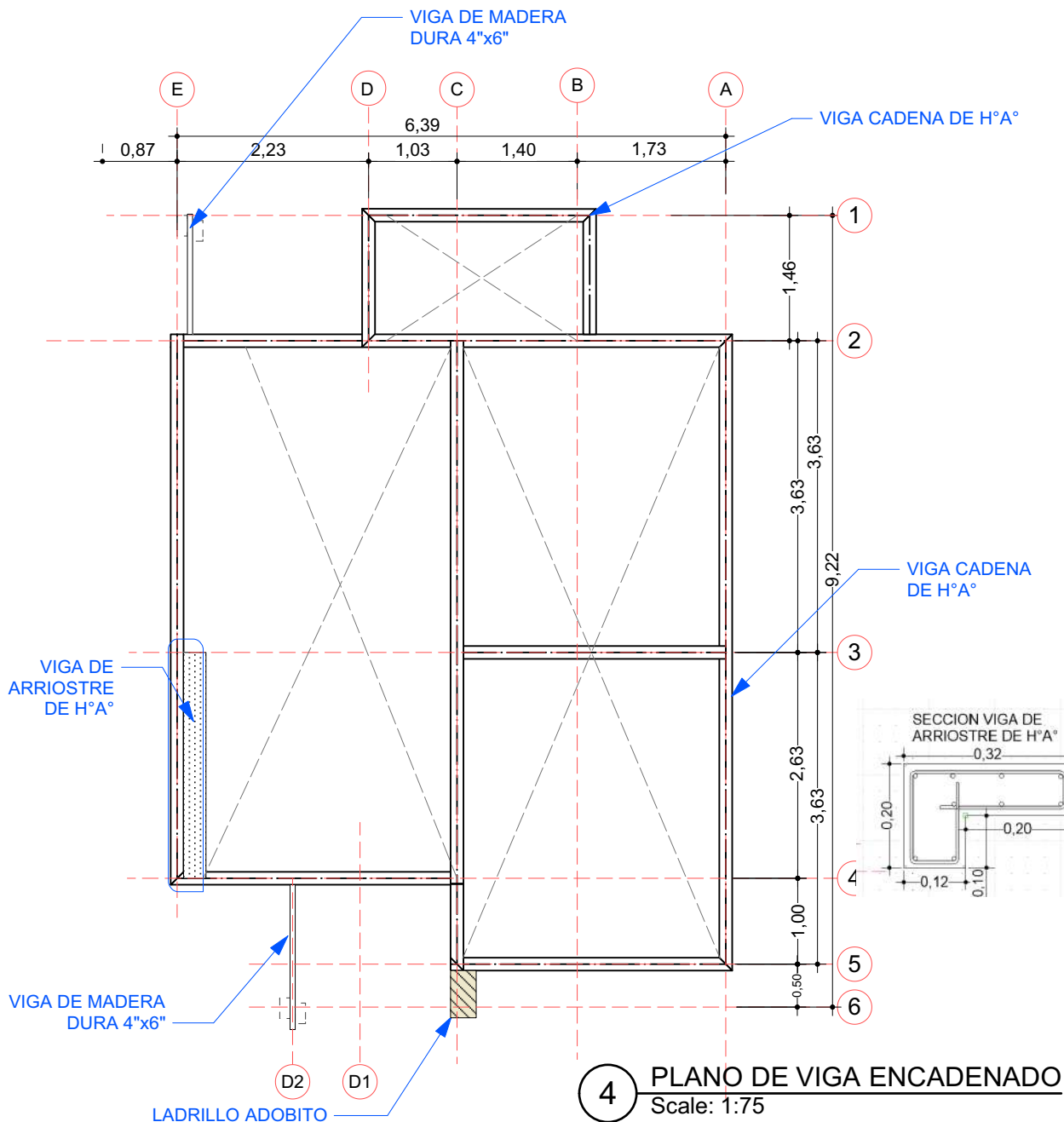

**AGENCIA ESTATAL DE VIVIENDA - AEVIVIENDA SCZ**

NOMBRE DEL PROYECTO:

**PROYECTO DE VIVIENDA CUALITATIVA EN EL MUNICIPIO DE SAIPINA - FASE(II) 2023- SANTA CRUZ**



**ZONAS Y COMUNIDADES:**

8/14 DE SEPTIEMBRE, 8/16 DE AGOSTO, 8/EDUARDOÑO, 8/ NUEVO, 8/SAN ANTONIO, COMUNIDAD BAÑADO DE LA CRUZ, COMUNIDAD BAÑADO DEL ROSARIO, COMUNIDAD CHACABILLA, COMUNIDAD EL CANAL-LA FRAGA, COMUNIDAD EL VADO, COMUNIDAD OCCNI, COMUNIDAD PIE DE LA CUESTA, COMUNIDAD POROTILLO, URB/NUEVA SAIPINA/URB/VALLE, MARGARITA, ZONA CHILÓN

**MODALIDAD DE INTERVENCIÓN:**

RENOVACION

**MUNICIPIO:**

SAIPINA

**PROVINCIA:**

CABALLERO

**DEPARTAMENTO:**

SANTA CRUZ



DISEÑO ARQUITECTÓNICO:



REVISADO Y APROBADO:

FECHA:  
**OCTUBRE/2023**

SUPERFICIE NETA:  
**52,68 m<sup>2</sup>**

LAMINA:  
**4/22**

**VENTANAS DE ALUMINIO  
LINEA 20 C/ VIDRIO 4 mm**

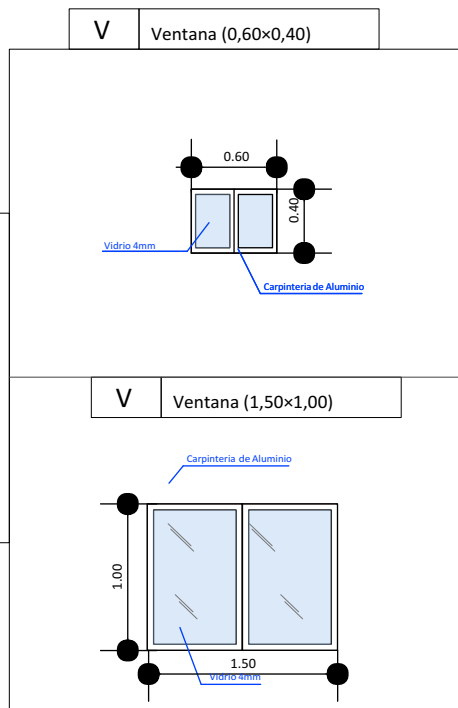
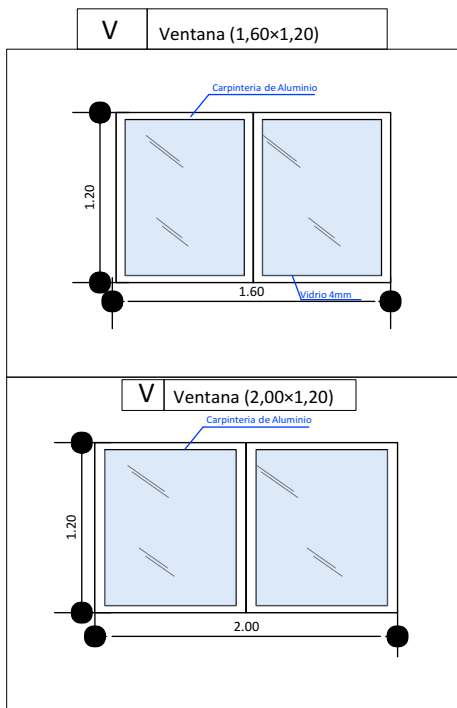

**DETALLE DE PUERTAS TABLERO MADERA SEMIDURA  
ESTILO MINIMALISTA**

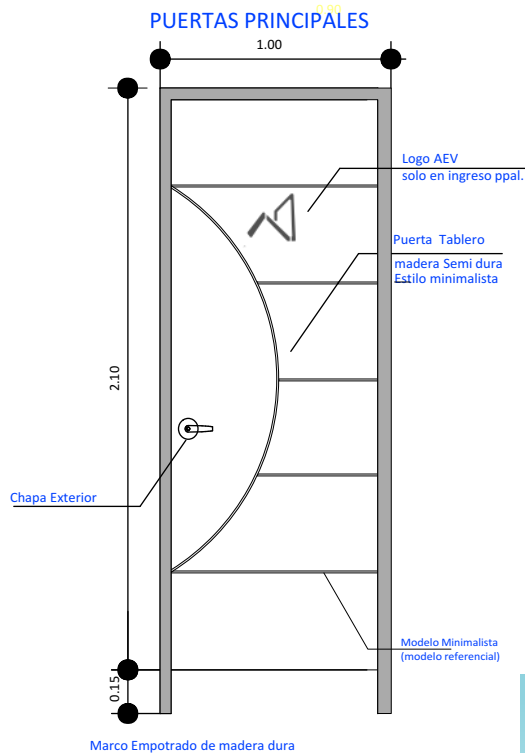
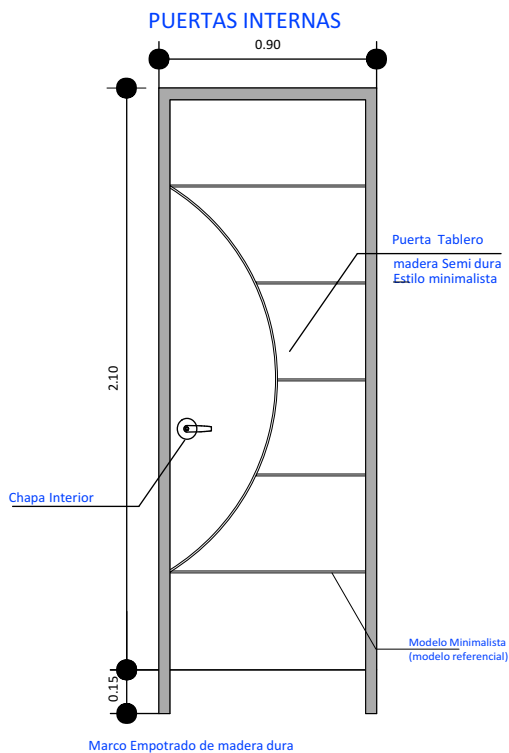

AGENCIA ESTATAL DE VIVIENDA - AEVIENDA SCZ

NOMBRE DEL PROYECTO:

PROYECTO DE VIVIENDA CUALITATIVA EN EL MUNICIPIO DE SAIPINA - FASE(II) 2023- SANTA CRUZ



ZONAS Y COMUNIDADES:

8/14 DE SEPTIEMBRE, 8/16 DE AGOSTO, 8/EDUARDOÑO, 8/ NUEVO, 8/SAN ANTONIO, COMUNIDAD BAÑADO DE LA CRUZ, COMUNIDAD BAÑADO DEL ROSARIO, COMUNIDAD CHACARRILLA, COMUNIDAD EL CANAL-LA FRAGA, COMUNIDAD EL VADO, COMUNIDAD OCCNI, COMUNIDAD PIE DE LA CUESTA, COMUNIDAD POROTILLO, URB/ NUEVA SAIPINA/URB/VALLE, MARGARITA, ZONA CHILÓN

MODALIDAD DE INTERVENCIÓN:

RENOVACION

MUNICIPIO:

SAIPINA

PROVINCIA:

CABALLERO

DEPARTAMENTO:

SANTA CRUZ

DISEÑO ARQUITECTÓNICO:

REVISADO Y APROBADO :

FECHA:

OCTUBRE/2023

SUPERFICIE NETA:

52,68 m<sup>2</sup>

LAMINA:

16/22



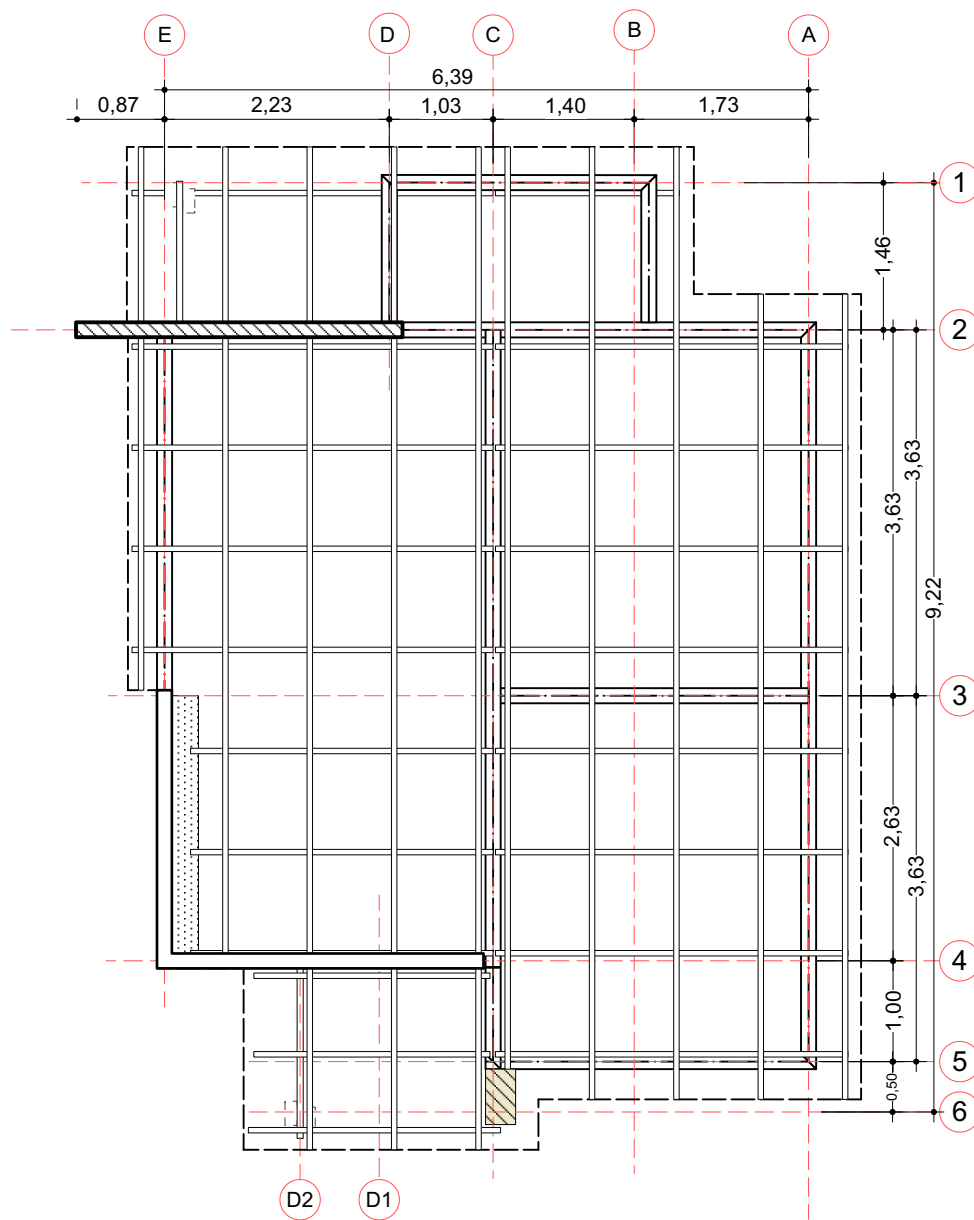

5 PLANO EN PLANTA AMOBLADO  
Scale: 1:75

PROYECTO DE VIVIENDA CUALITATIVA

AGENCIA ESTATAL DE VIVIENDA - AEVIVIENDA SCZ

NOMBRE DEL PROYECTO:

PROYECTO DE VIVIENDA CUALITATIVA EN EL MUNICIPIO DE SAIPINA - FASE(II) 2023- SANTA CRUZ



ZONAS Y COMUNIDADES:

8/14 DE SEPTIEMBRE, 8/16 DE AGOSTO, 8/EDUARDOÑO, 8/ NUEVO, 8/SAN ANTONIO, COMUNIDAD BAÑADO DE LA CRUZ, COMUNIDAD BAÑADO DEL ROSARIO, COMUNIDAD CHACARILLA, COMUNIDAD EL CANAL-LA FRAGA, COMUNIDAD EL VADO, COMUNIDAD OCCO, COMUNIDAD PIE DE LA CUESTA, COMUNIDAD POROTILLO, URB/NUEVA SAIPINA/URB/VALLE, MARGARITA, ZONA CHILÓN

MODALIDAD DE INTERVENCIÓN:

RENOVACION

MUNICIPIO:

SAIPINA

PROVINCIA:

CABALLERO

DEPARTAMENTO:

SANTA CRUZ

DISEÑO ARQUITECTÓNICO:

REVISADO Y APROBADO :

FECHA:

OCTUBRE/2023

SUPERFICIE NETA:

52,68 m<sup>2</sup>

LAMINA:

5 / 22

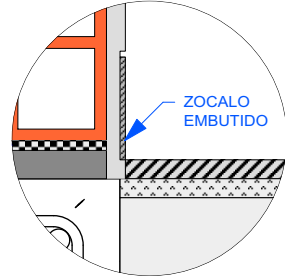
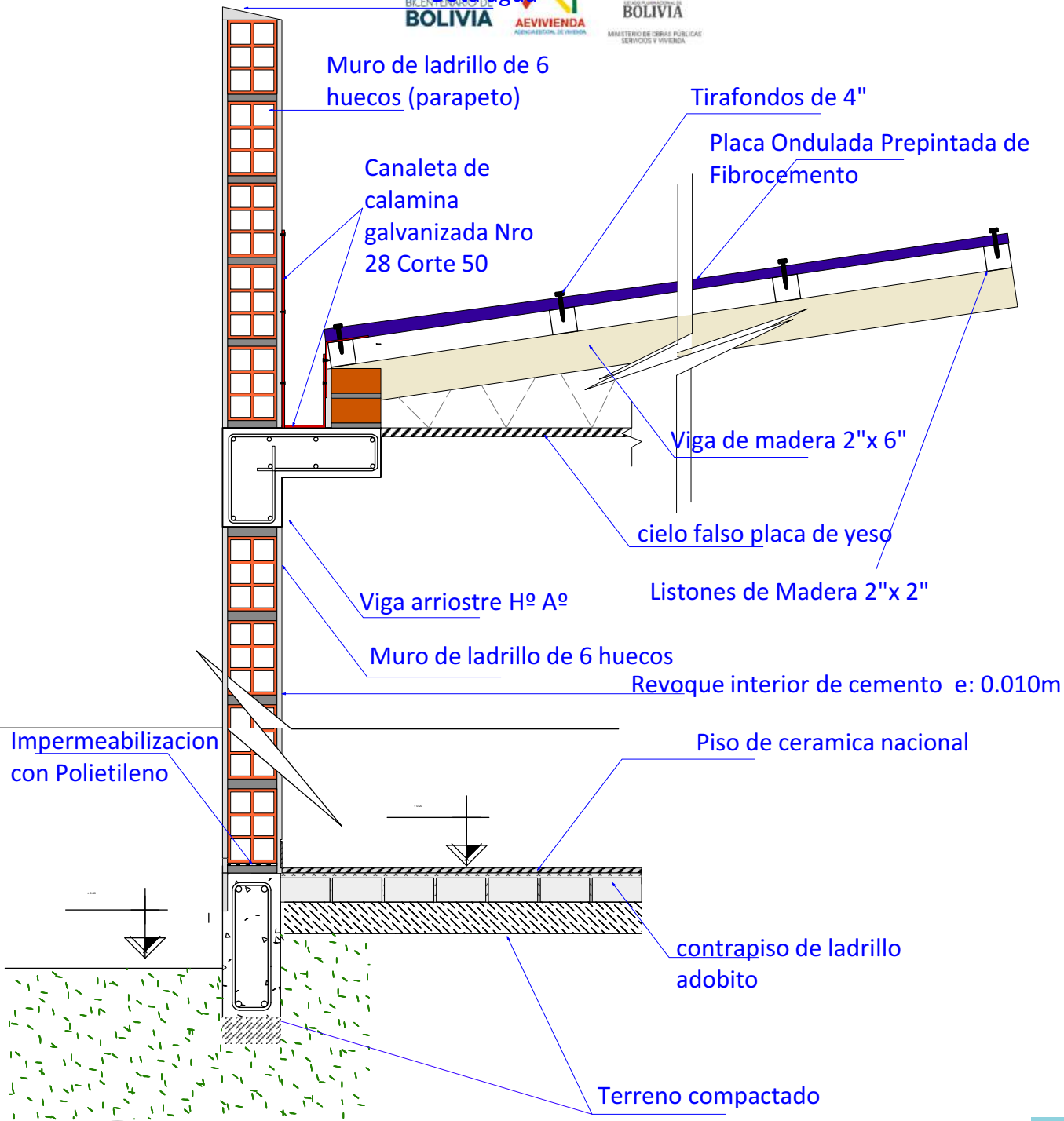

44 DETALLE DE CORTE  
Scale: 1:12

PROYECTO DE VIVIENDA CUALITATIVA

**AGENCIA ESTATAL DE VIVIENDA - AERVIVIENDA SCZ**

**NOMBRE DEL PROYECTO:**  
PROYECTO DE VIVIENDA CUALITATIVA EN EL MUNICIPIO DE SAIPINA - FASE(II) 2023- SANTA CRUZ

**ZONAS Y COMUNIDADES:**  
8/14 DE SEPTIEMBRE, 8/16 DE AGOSTO, 8/EDUARDOÑO, 8/ NUEVO, 8/SAN ANTONIO, COMUNIDAD BAÑADO DE LA CRUZ, COMUNIDAD BAÑADO DEL ROSARIO, COMUNIDAD CHACABILLA, COMUNIDAD EL CANAL-LA FRAGA, COMUNIDAD EL VADO, COMUNIDAD OCCNI, COMUNIDAD PIE DE LA CUESTA, COMUNIDAD POROTILLO, URB/NUEVA SAIPINA/URB/VALLE, MARGARITA, ZONA CHILÓN

**MODALIDAD DE INTERVENCIÓN:**  
RENOVACION

**MUNICIPIO:**  
SAIPINA  
**PROVINCIA:**  
CABALLERO  
**DEPARTAMENTO:**  
SANTA CRUZ

Empty rectangular box for design or revision notes.

Empty rectangular box for design or revision notes.

DISEÑO ARQUITECTÓNICO:

REVISADO Y APROBADO :

**FECHA:**  
OCTUBRE/2023  
**SUPERFICIE NETA:**  
52,68 m<sup>2</sup>  
**LAMINA:**  
**17/22**

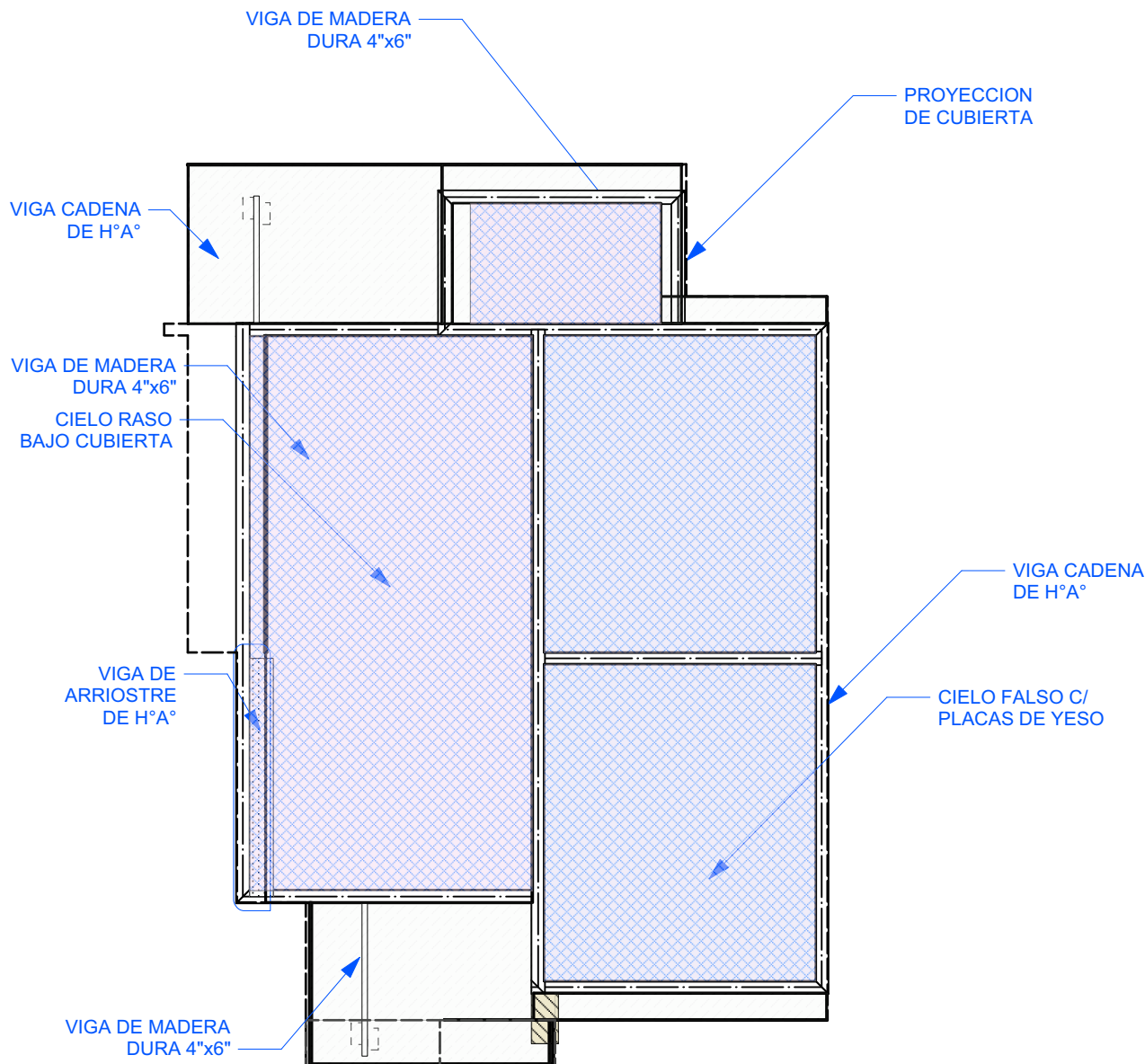

**6** PLANO - DISTRIBUCION DE CIELO FALSO Y CIELO RASO  
Scale: 1:75

**PROYECTO DE VIVIENDA CUALITATIVA**

**AGENCIA ESTATAL DE VIVIENDA - AEVIVIENDA SCZ**

NOMBRE DEL PROYECTO:

**PROYECTO DE VIVIENDA CUALITATIVA EN EL MUNICIPIO DE SAIPINA - FASE(II) 2023- SANTA CRUZ**



ZONAS Y COMUNIDADES:

8/14 DE SEPTIEMBRE, 8/16 DE AGOSTO, 8/EDUARDOÑO, 8/ NUEVO, 8/SAN ANTONIO, COMUNIDAD BAÑADO DE LA CRUZ, COMUNIDAD BAÑADO DEL ROSARIO, COMUNIDAD CHACABILLA, COMUNIDAD EL CANAL-LA FRAGA, COMUNIDAD EL VADO, COMUNIDAD OCCONI, COMUNIDAD PIE DE LA CUESTA, COMUNIDAD POROTILLO, URB/NUEVA SAIPINA/URB/VALLE, MARGARITA, ZONA CHILÓN

MODALIDAD DE INTERVENCIÓN:

RENOVACION

MUNICIPIO:

SAIPINA

PROVINCIA:

CABALLERO

DEPARTAMENTO:

SANTA CRUZ

DISEÑO ARQUITECTÓNICO:

REVISADO Y APROBADO :

FECHA:

**OCTUBRE/2023**

SUPERFICIE NETA:

**52,68 m<sup>2</sup>**

LAMINA:

**6/22**



IMAGENES 3D - EXTERIORES

PROYECTO DE VIVIENDA CUALITATIVA

AGENCIA ESTATAL DE VIVIENDA - AEVIVIENDA SCZ

NOMBRE DEL PROYECTO:

PROYECTO DE VIVIENDA CUALITATIVA EN EL MUNICIPIO DE SAIPINA - FASE(II) 2023- SANTA CRUZ



ZONAS Y COMUNIDADES:

8/14 DE SEPTIEMBRE, 8/16 DE AGOSTO, 8/EDUARDOÑO, 8/NUEVO, 8/SAN ANTONIO, COMUNIDAD BAÑADO DE LA CRUZ, COMUNIDAD BAÑADO DEL ROSARIO, COMUNIDAD OMACARILLA, COMUNIDAD EL CANAL-LA FRAGA, COMUNIDAD EL VADO, COMUNIDAD OCCNI, COMUNIDAD PIE DE LA CUESTA, COMUNIDAD POROTILLO, URB/NUEVA SAIPINA/URB/VALLE, MARGARITA, ZONA CHILÓN

MODALIDAD DE INTERVENCIÓN:

RENOVACION

MUNICIPIO:

SAIPINA

PROVINCIA:

CABALLERO

DEPARTAMENTO:

SANTA CRUZ

DISEÑO ARQUITECTÓNICO:

REVISADO Y APROBADO :

FECHA:

OCTUBRE/2023

SUPERFICIE NETA:

52,68 m<sup>2</sup>

LAMINA:

18/22

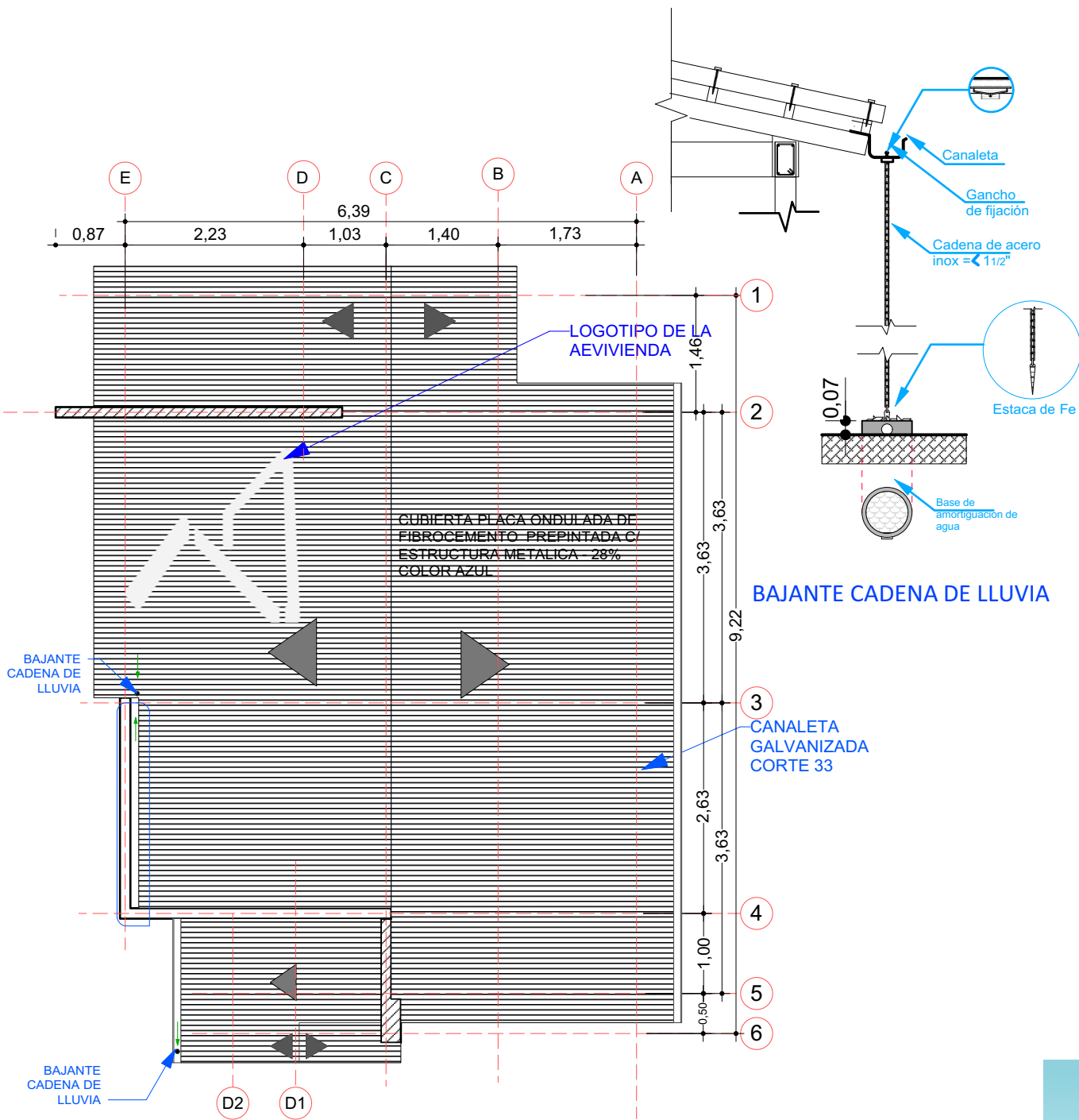

7 PLANO DE CUBIERTA  
Scale: 1:75

PROYECTO DE VIVIENDA CUALITATIVA

AGENCIA ESTATAL DE VIVIENDA - AEVIVIENDA SCZ

NOMBRE DEL PROYECTO:  
**PROYECTO DE VIVIENDA CUALITATIVA EN EL MUNICIPIO DE SAIPINA - FASE(II) 2023- SANTA CRUZ**

ZONAS Y COMUNIDADES:  
8/14 DE SEPTIEMBRE, 8/16 DE AGOSTO, 8/EDUARDOÑO, 8/ NUEVO, 8/SAN ANTONIO, COMUNIDAD BAÑADO DE LA CRUZ, COMUNIDAD BAÑADO DEL ROSARIO, COMUNIDAD CHACARILLA, COMUNIDAD EL CANAL-LA FRAGA, COMUNIDAD EL VADO, COMUNIDAD OCCNI, COMUNIDAD PIE DE LA CUESTA, COMUNIDAD POROTILLO, URB/ NUEVA SAIPINA/URB/VALLE, MARGARITA, ZONA CHILÓN

MODALIDAD DE INTERVENCIÓN:  
**RENOVACION**

MUNICIPIO:  
SAIPINA  
PROVINCIA:  
CABALLERO  
DEPARTAMENTO:  
SANTA CRUZ



DISEÑO ARQUITECTÓNICO:

REVISADO Y APROBADO :

FECHA:  
**OCTUBRE/2023**  
SUPERFICIE NETA:  
**52,68 m<sup>2</sup>**  
LAMINA:  
**7/22**





PROYECTO DE VIVIENDA CUALITATIVA

IMAGENES 3D - EXTERIORES

AGENCIA ESTATAL DE VIVIENDA - AEVIVIENDA SCZ

NOMBRE DEL PROYECTO:

PROYECTO DE VIVIENDA CUALITATIVA EN EL MUNICIPIO DE SAIPINA - FASE(II) 2023- SANTA CRUZ



ZONAS Y COMUNIDADES:

8/14 DE SEPTIEMBRE, 8/16 DE AGOSTO, 8/EDUARDOÑO, 8/ NUEVO, 8/SAN ANTONIO, COMUNIDAD BAÑADO DE LA CRUZ, COMUNIDAD BAÑADO DEL ROSARIO, COMUNIDAD CHACABILLA, COMUNIDAD EL CANAL-LA FRAGA, COMUNIDAD EL VADO, COMUNIDAD OCCNI, COMUNIDAD PIE DE LA CUESTA, COMUNIDAD POROTILLO, URB/NUEVA SAIPINAURB/VALLE, MARGARITA, ZONA CHILÓN

MODALIDAD DE INTERVENCIÓN:

RENOVACION

MUNICIPIO:

SAIPINA

PROVINCIA:

CABALLERO

DEPARTAMENTO:

SANTA CRUZ



DISEÑO ARQUITECTÓNICO:

REVISADO Y APROBADO :

FECHA:

OCTUBRE/2023

SUPERFICIE NETA:

52,68 m<sup>2</sup>

LAMINA:

19/22

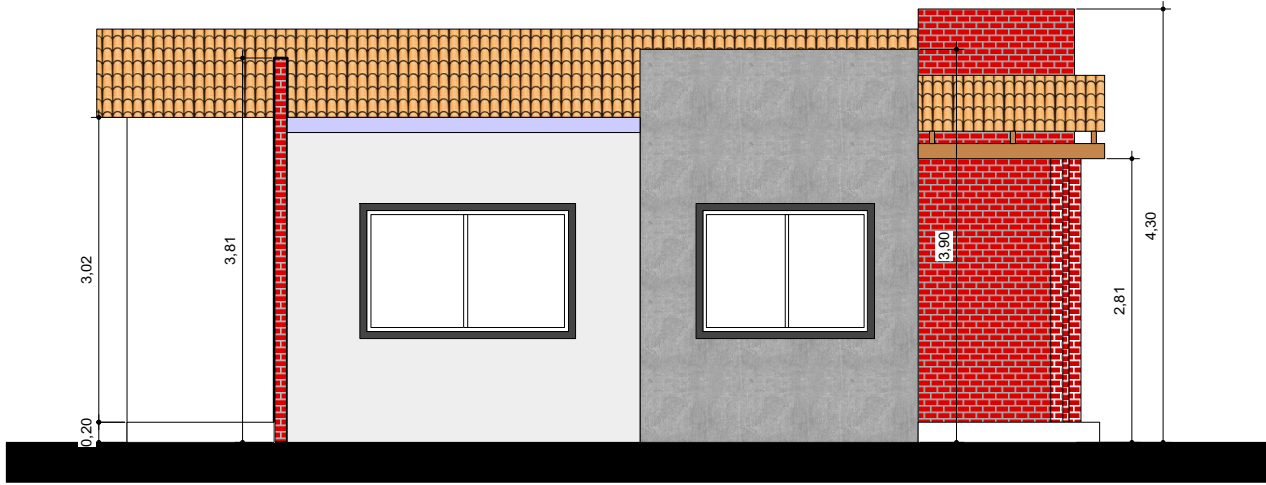

8 FACHADAS  
Scale: 1:75

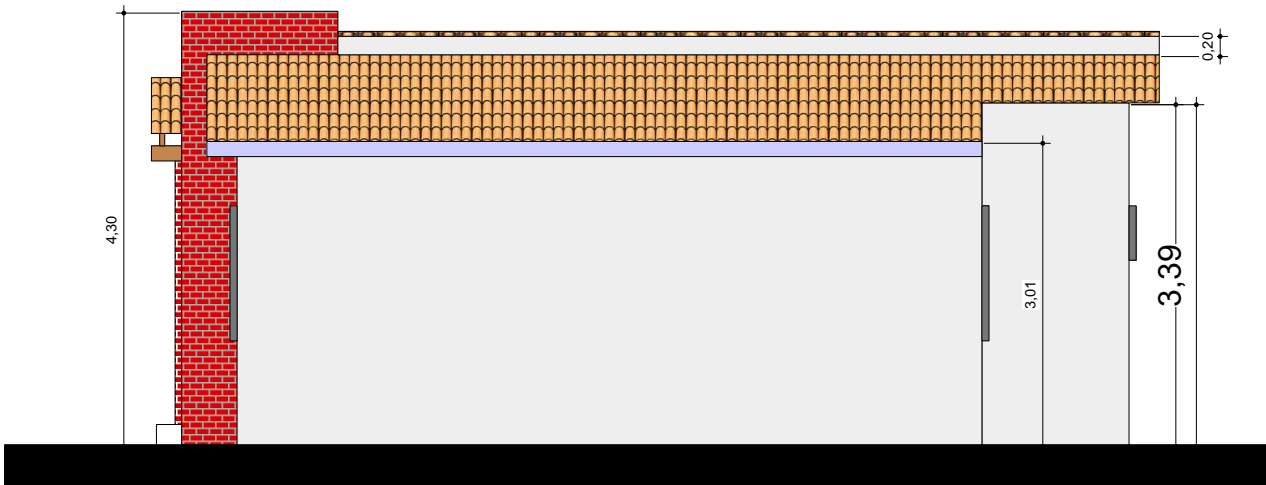

9 FACHADAS  
Scale: 1:75

PROYECTO DE VIVIENDA CUALITATIVA

AGENCIA ESTATAL DE VIVIENDA - AEVIVIENDA SCZ

NOMBRE DEL PROYECTO:

PROYECTO DE VIVIENDA CUALITATIVA EN EL MUNICIPIO DE SAIPINA - FASE(II) 2023- SANTA CRUZ



ZONAS Y COMUNIDADES:

8/14 DE SEPTIEMBRE, 8/16 DE AGOSTO, 8/EDUARDOÑO, 8/NUEVO, 8/SAN ANTONIO, COMUNIDAD BAÑADO DE LA CRUZ, COMUNIDAD BAÑADO DEL ROSARIO, COMUNIDAD OJACARILLA, COMUNIDAD EL CANAL-LA FRAGA, COMUNIDAD EL VADO, COMUNIDAD OCCONI, COMUNIDAD PIE DE LA CUESTA, COMUNIDAD POROTILLO, URB/NUEVA SAIPINAURB/VALLE, MARGARITA, ZONA CHILÓN

MODALIDAD DE INTERVENCIÓN:

RENOVACION

MUNICIPIO:

SAIPINA

PROVINCIA:

CABALLERO

DEPARTAMENTO:

SANTA CRUZ

DISEÑO ARQUITECTÓNICO:

REVISADO Y APROBADO :

FECHA:

OCTUBRE/2023

SUPERFICIE NETA:

52,68 m<sup>2</sup>

LAMINA:

8/22





PROYECTO DE VIVIENDA CUALITATIVA

IMAGENES 3D - EXTERIORES

AGENCIA ESTATAL DE VIVIENDA - AEVIVIENDA SCZ

NOMBRE DEL PROYECTO:

PROYECTO DE VIVIENDA CUALITATIVA EN EL MUNICIPIO DE SAIPINA - FASE(II) 2023- SANTA CRUZ



ZONAS Y COMUNIDADES:

8/14 DE SEPTIEMBRE, 8/16 DE AGOSTO, 8/EDUARDOÑO, 8/NUEVO, 8/SAN ANTONIO, COMUNIDAD BAÑADO DE LA CRUZ, COMUNIDAD BAÑADO DEL ROSARIO, COMUNIDAD CHACARILLA, COMUNIDAD EL CANAL-LA FRAGA, COMUNIDAD EL VADO, COMUNIDAD OCCNI, COMUNIDAD PIE DE LA CUESTA, COMUNIDAD POROTILLO, URB/NUEVA SAIPINA/URB/VALLE, MARGARITA, ZONA CHILÓN

MODALIDAD DE INTERVENCIÓN:

RENOVACION

MUNICIPIO:

SAIPINA

PROVINCIA:

CABALLERO

DEPARTAMENTO:

SANTA CRUZ

DISEÑO ARQUITECTÓNICO:

REVISADO Y APROBADO :

FECHA:

OCTUBRE/2023

SUPERFICIE NETA:

52,68 m<sup>2</sup>

LAMINA:

20/22



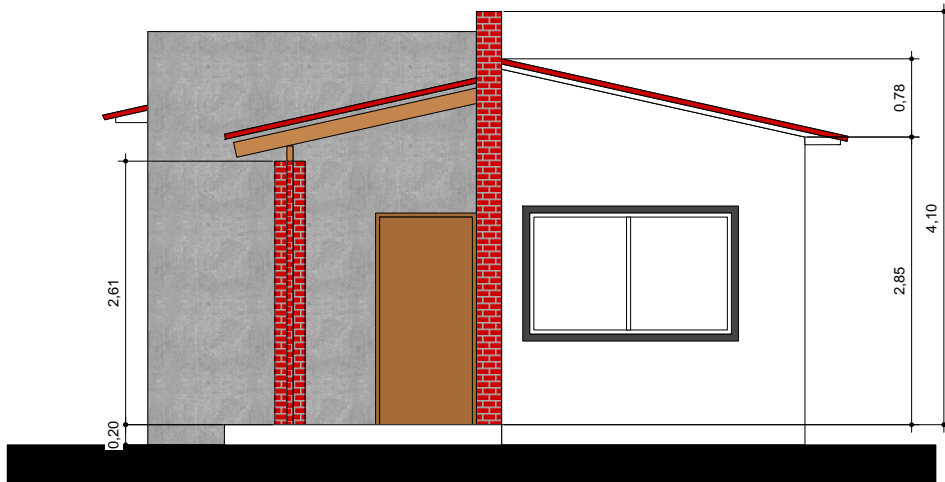

10 FACHADAS  
Scale: 1:75

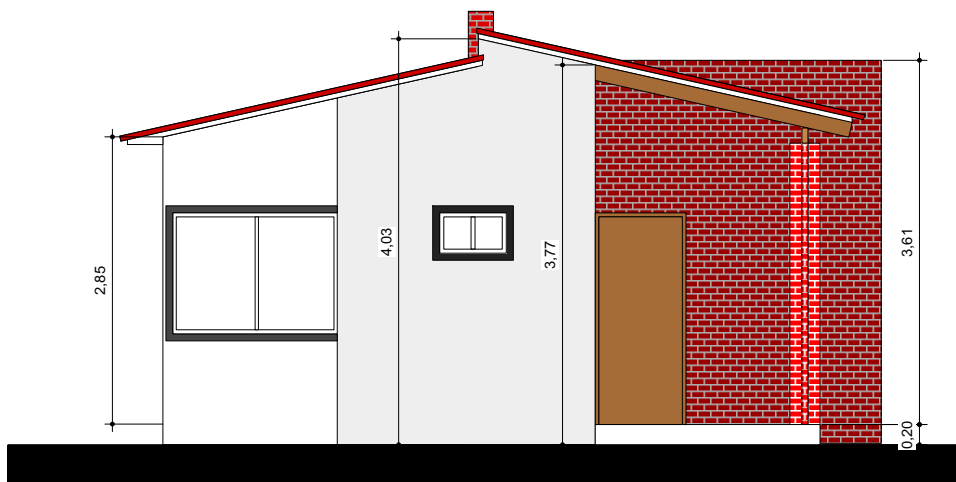

11 FACHADAS  
Scale: 1:75

PROYECTO DE VIVIENDA CUALITATIVA

AGENCIA ESTATAL DE VIVIENDA - AEVIVIENDA SCZ

NOMBRE DEL PROYECTO:

PROYECTO DE VIVIENDA CUALITATIVA EN EL MUNICIPIO DE SAIPINA - FASE(II) 2023- SANTA CRUZ



ZONAS Y COMUNIDADES:

8/14 DE SEPTIEMBRE, 8/16 DE AGOSTO, 8/EDUARDOÑO, 8/NUEVO, 8/SAN ANTONIO, COMUNIDAD BAÑADO DE LA CRUZ, COMUNIDAD BAÑADO DEL ROSARIO, COMUNIDAD OJACARILLA, COMUNIDAD EL CANAL-LA FRAGA, COMUNIDAD EL VADO, COMUNIDAD OCCNI, COMUNIDAD PIE DE LA CUESTA, COMUNIDAD POROTILLO, URB/NUEVA SAIPINA/URB/VALLE, MARGARITA, ZONA CHILÓN

MODALIDAD DE INTERVENCIÓN:

RENOVACION

MUNICIPIO:

SAIPINA

PROVINCIA:

CABALLERO

DEPARTAMENTO:

SANTA CRUZ

Blank space for architectural design details.

Blank space for review and approval details.

DISEÑO ARQUITECTÓNICO:

REVISADO Y APROBADO :

FECHA:

OCTUBRE/2023

SUPERFICIE NETA:

52,68 m<sup>2</sup>

LAMINA:

9 / 22



PROYECTO DE VIVIENDA CUALITATIVA

IMAGENES 3D - EXTERIORES

AGENCIA ESTATAL DE VIVIENDA - AEVIVIENDA SCZ

NOMBRE DEL PROYECTO:

PROYECTO DE VIVIENDA CUALITATIVA EN EL MUNICIPIO DE SAIPINA - FASE(II) 2023- SANTA CRUZ



ZONAS Y COMUNIDADES:

8/14 DE SEPTIEMBRE, 8/16 DE AGOSTO, 8/EDUARDOÑO, 8/NUEVO, 8/SAN ANTONIO, COMUNIDAD BAÑADO DE LA CRUZ, COMUNIDAD BAÑADO DEL ROSARIO, COMUNIDAD CHACABILLA, COMUNIDAD EL CANAL-LA FRAGA, COMUNIDAD EL VADO, COMUNIDAD OCCO, COMUNIDAD PIE DE LA CUESTA, COMUNIDAD POROTILLO, URB/NUEVA SAIPINAURB/VALLE, MARGARITA, ZONA CHILÓN

MODALIDAD DE INTERVENCIÓN:

RENOVACION

MUNICIPIO:

SAIPINA

PROVINCIA:

CABALLERO

DEPARTAMENTO:

SANTA CRUZ



DISEÑO ARQUITECTÓNICO:



REVISADO Y APROBADO :

FECHA:

OCTUBRE/2023

SUPERFICIE NETA:

-

LAMINA:

21/22

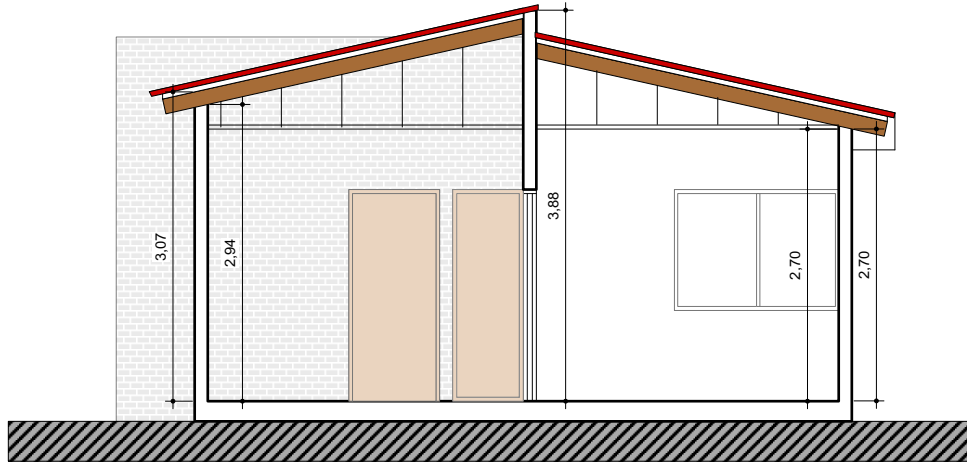

13 CORTES  
Scale: 1:75

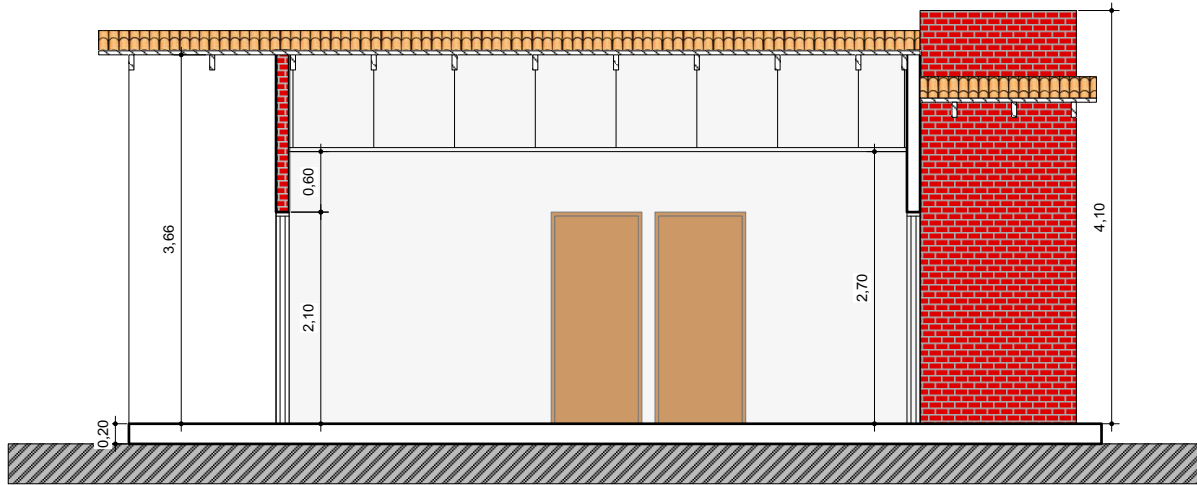

13 CORTES  
Scale: 1:75

PROYECTO DE VIVIENDA CUALITATIVA

AGENCIA ESTATAL DE VIVIENDA - AEVIVIENDA SCZ

NOMBRE DEL PROYECTO:

PROYECTO DE VIVIENDA CUALITATIVA EN EL MUNICIPIO DE SAIPINA - FASE(II) 2023- SANTA CRUZ



ZONAS Y COMUNIDADES:

8/14 DE SEPTIEMBRE, 8/16 DE AGOSTO, 8/EDUARDOÑO, 8/NUEVO, 8/SAN ANTONIO, COMUNIDAD BAÑADO DE LA CRUZ, COMUNIDAD BAÑADO DEL ROSARIO, COMUNIDAD OJAGARILLA, COMUNIDAD EL CANAL-LA FRAGA, COMUNIDAD EL VADO, COMUNIDAD OCCONI, COMUNIDAD PIE DE LA CUESTA, COMUNIDAD POROTILLO, URB/NUEVA SAIPINAURB/VALLE, MARGARITA, ZONA CHILÓN

MODALIDAD DE INTERVENCIÓN:

RENOVACION

MUNICIPIO:

SAIPINA

PROVINCIA:

CABALLERO

DEPARTAMENTO:

SANTA CRUZ

DISEÑO ARQUITECTÓNICO:

REVISADO Y APROBADO :

FECHA:  
**OCTUBRE/2023**

SUPERFICIE NETA:  
**52,68 m<sup>2</sup>**

LAMINA:  
**10/22**



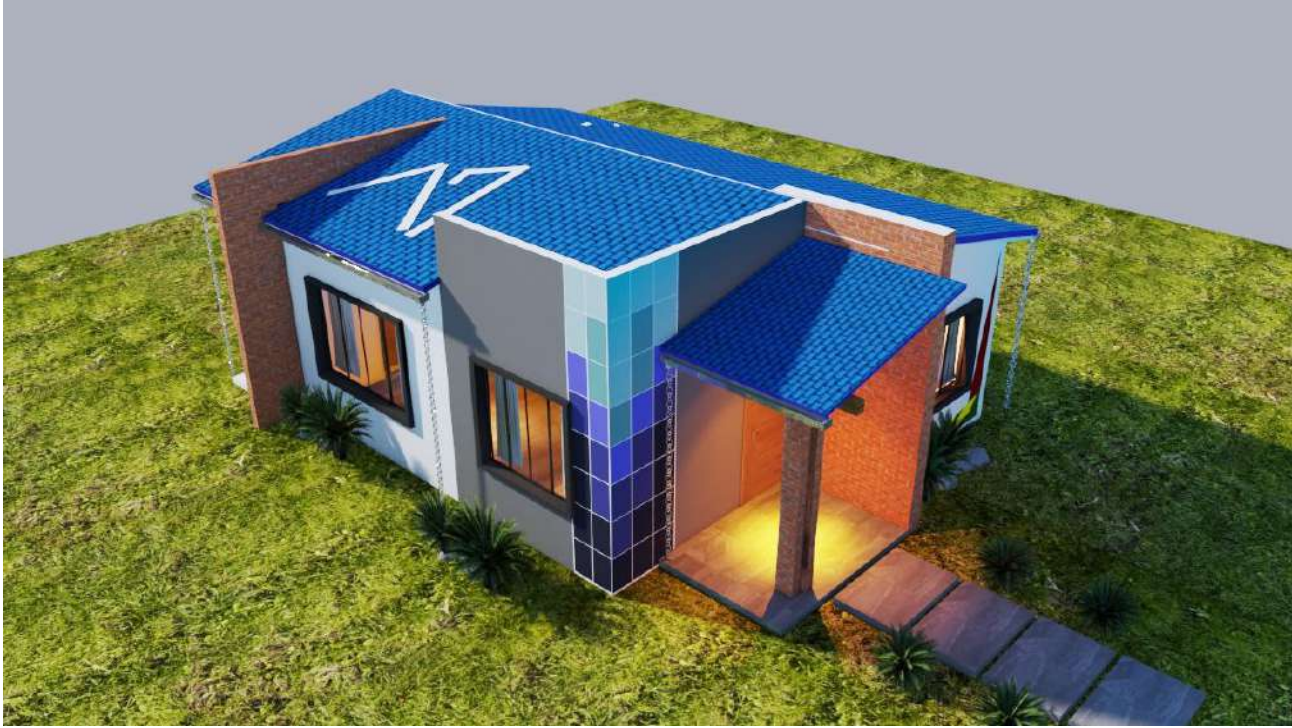

IMAGENES 3D - EXTERIORES

PROYECTO DE VIVIENDA CUALITATIVA

AGENCIA ESTATAL DE VIVIENDA - AEVIVIENDA SCZ

NOMBRE DEL PROYECTO:

PROYECTO DE VIVIENDA CUALITATIVA EN EL MUNICIPIO DE SAIPINA - FASE(II) 2023- SANTA CRUZ



ZONAS Y COMUNIDADES:

8/14 DE SEPTIEMBRE, 8/16 DE AGOSTO, 8/EDUARDOÑO, 8/NUEVO, 8/SAN ANTONIO, COMUNIDAD BAÑADO DE LA CRUZ, COMUNIDAD BAÑADO DEL ROSARIO, COMUNIDAD OMACARILLA, COMUNIDAD EL CANAL-LA FRAGA, COMUNIDAD EL VADO, COMUNIDAD OCCNI, COMUNIDAD PIE DE LA CUESTA, COMUNIDAD POROTILLO, URB/NUEVA SAIPINA/URB/VALLE, MARGARITA, ZONA CHILÓN

MODALIDAD DE INTERVENCIÓN:

RENOVACION

MUNICIPIO:

SAIPINA

PROVINCIA:

CABALLERO

DEPARTAMENTO:

SANTA CRUZ

Empty box for architectural design details.

Empty box for review and approval details.

DISEÑO ARQUITECTÓNICO:

REVISADO Y APROBADO :

FECHA:

OCTUBRE/2023

SUPERFICIE NETA:

-

LAMINA:

22/22

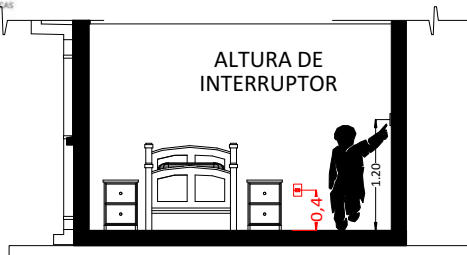

CORTE REFERENCIAL

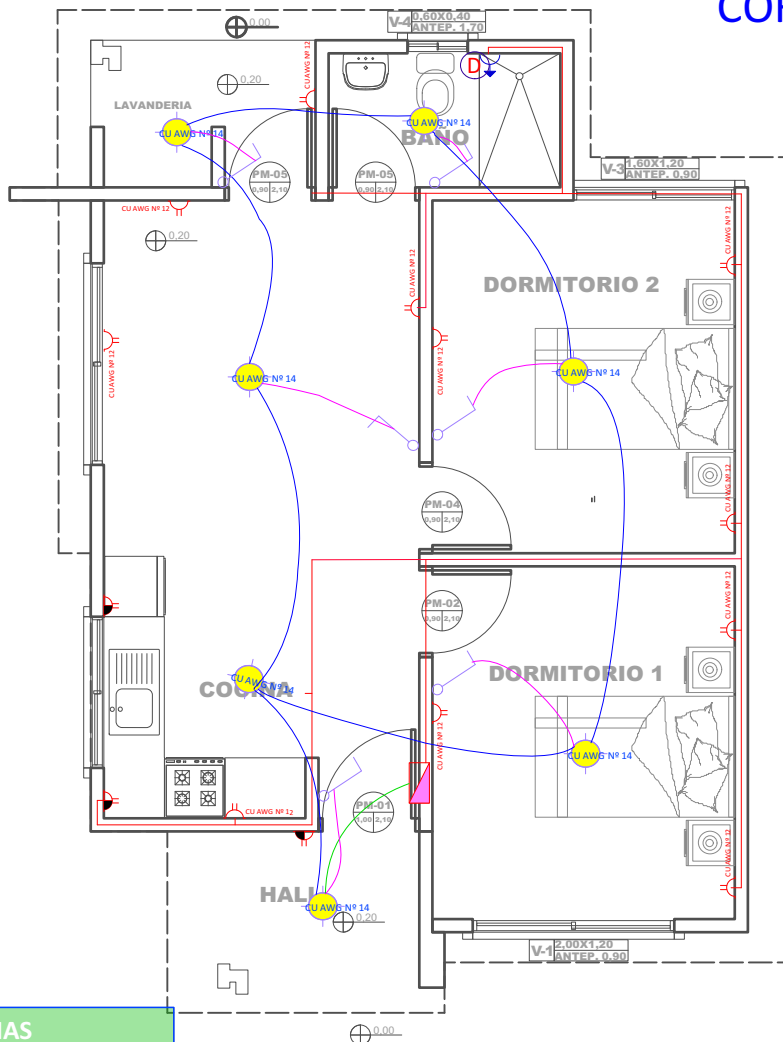

REFERENCIAS

- Tablero de Distribución
- Iluminación Led
- Interruptor simple
- Tomacorriente Doble H= 0.40 m
- Tomacorriente Doble H= 1.20 m
- Térmico Ducha
- CIRCUITO
- 2 Alambre Aislado CU AWG Nº 14 Iluminación
- 2 Alambre Aislado CU AWG Nº 12 Tomacorriente
- 2 Alambre Aislado CU AWG Nº 10 Ducha

14 PLANO DE INSTALACIONES ELECTRICAS  
Scale: 1:75

AGENCIA ESTATAL DE VIVIENDA - AEVIVIENDA SCZ

NOMBRE DEL PROYECTO:

PROYECTO DE VIVIENDA CUALITATIVA EN EL MUNICIPIO DE SAIPINA - FASE(II) 2023- SANTA CRUZ



ZONAS Y COMUNIDADES:

8/14 DE SEPTIEMBRE, 8/16 DE AGOSTO, 8/EDUARDOÑO, 8/NUOVO, 8/SAN ANTONIO, COMUNIDAD BAÑADO DE LA CRUZ, COMUNIDAD BAÑADO DEL ROSARIO, COMUNIDAD OJACABILLA, COMUNIDAD EL CANAL LA FRAGA, COMUNIDAD EL VADO, COMUNIDAD OCCNI, COMUNIDAD PIE DE LA CUESTA, COMUNIDAD POROTILLO, URB/NUOVA SAIPINA/URB/VALLE, MARGARITA, ZONA CHILÓN

MODALIDAD DE INTERVENCIÓN:

RENOVACION

MUNICIPIO:

SAIPINA

PROVINCIA:

CABALLERO

DEPARTAMENTO:

SANTA CRUZ



DISEÑO ARQUITECTÓNICO:

REVISADO Y APROBADO :

FECHA:  
**OCTUBRE/2023**

SUPERFICIE NETA:  
**52,68 m<sup>2</sup>**

LAMINA:  
**11/22**

