



VISTA EXTERIOR



VISTA INTERIOR



VISTA INTERIOR

<b>AGENCIA ESTATAL DE VIVIENDA - AEVIVIENDA</b>		DISEÑO ARQUITECTÓNICO:	REVISADO Y APROBADO :	FECHA: <b>DICIEMBRE/ 2023</b>
<b>PROYECTO DE VIVIENDA CUALITATIVA EN EL MUNICIPIO DE SANTA ANA DE YACUMA -FASE(XIV) 2023- BENI</b>				SUPERFICIE CONSTRUIDA: <b>51.14m<sup>2</sup></b>
COMUNIDAD: <b>AREA RURAL</b>	MUNICIPIO: <b>SANTA ANA DE YACUMA</b>			LAMINA:
PROVINCIA: <b>YACUMA</b>	DEPARTAMENTO: <b>BENI</b>			<b>1 /21</b>

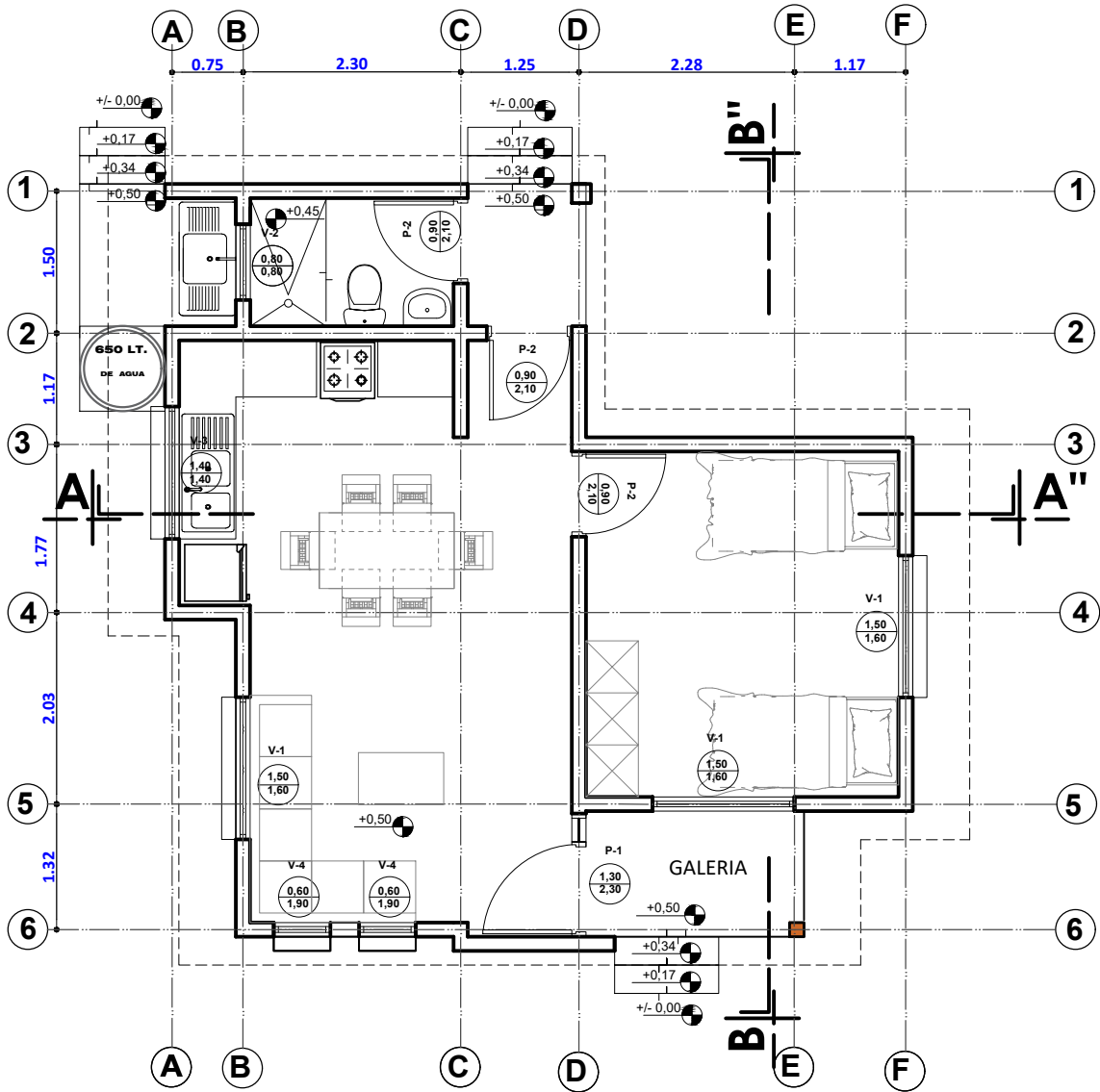
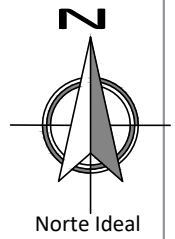

**PLANTA AMOBLADA**  
 ESC. 1:75

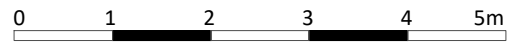

ESC. Gráfica

<b>AGENCIA ESTATAL DE VIVIENDA - AEVIVIENDA</b>	
PROYECTO DE VIVIENDA CUALITATIVA EN EL MUNICIPIO DE SANTA ANA DE YACUMA -FASE(XIV) 2023- BENI	
COMUNIDAD: AREA RURAL	MUNICIPIO: SANTA ANA DE YACUMA
PROVINCIA: YACUMA	DEPARTAMENTO: BENI

DISEÑO ARQUITECTÓNICO:	REVISADO Y APROBADO :	FECHA: DICIEMBRE/ 2023
		SUPERFICIE CONSTRUIDA: 51.14m <sup>2</sup>
		LAMINA: 2 /21

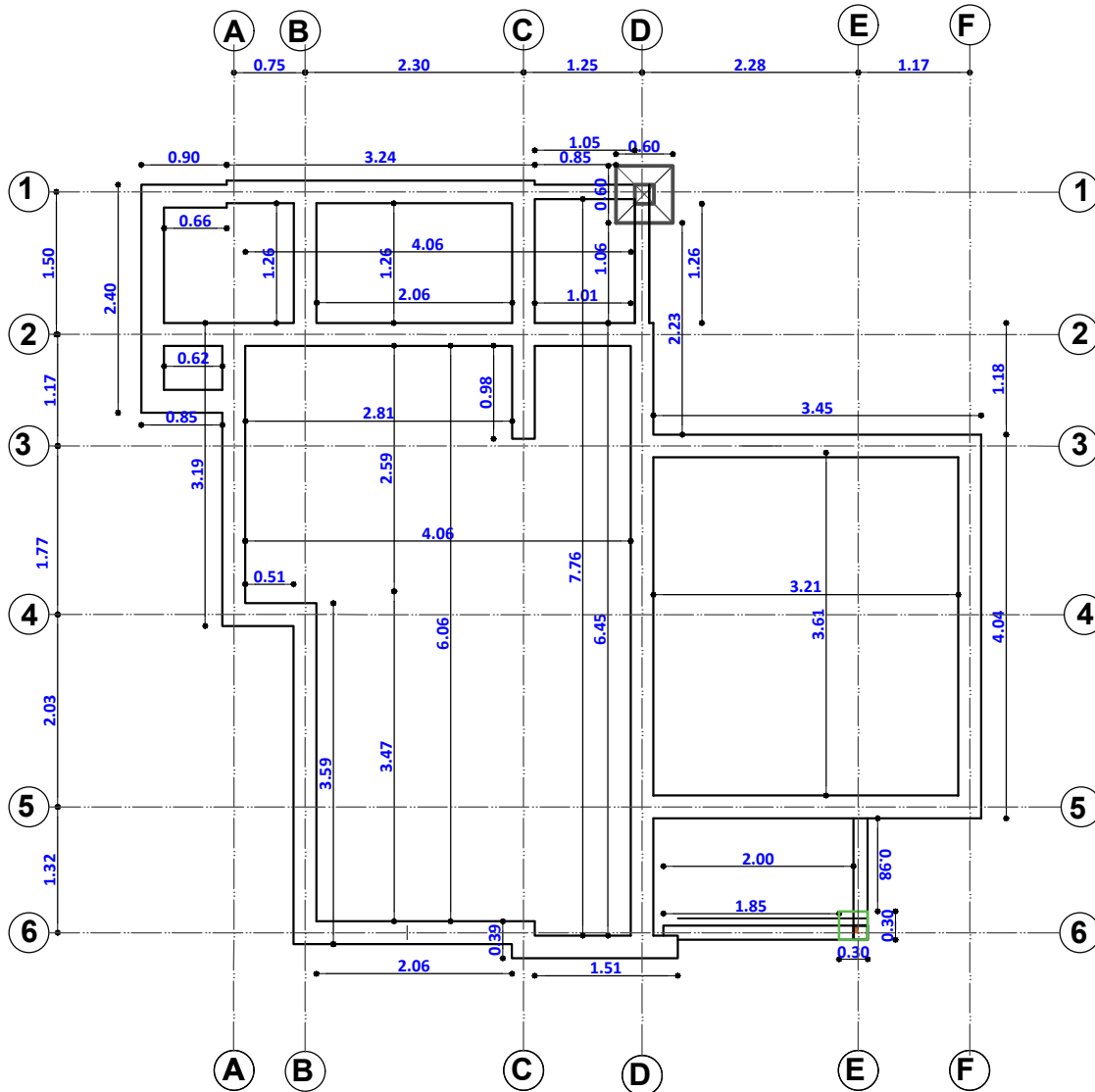
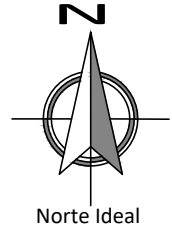

## PLANO EXCAVACION-CIMIENTOS

ESC. 1:75

AGENCIA ESTATAL DE VIVIENDA - AEVIVIENDA	
PROYECTO DE VIVIENDA CUALITATIVA EN EL MUNICIPIO DE SANTA ANA DE YACUMA -FASE(XIV) 2023- BENI	
COMUNIDAD: AREA RURAL	MUNICIPIO: SANTA ANA DE YACUMA
PROVINCIA: YACUMA	DEPARTAMENTO: BENI

DISEÑO ARQUITECTÓNICO:	REVISADO Y APROBADO :	FECHA: DICIEMBRE/ 2023
		SUPERFICIE CONSTRUIDA: 51.14m <sup>2</sup>
		LAMINA: 3 /21

Detalle de Anclaje de Fe. 6mm.  
entre viga H<sup>o</sup>A<sup>o</sup> v viga de madera

**DETALLE DE VIGA DE ARRIOSTRE**

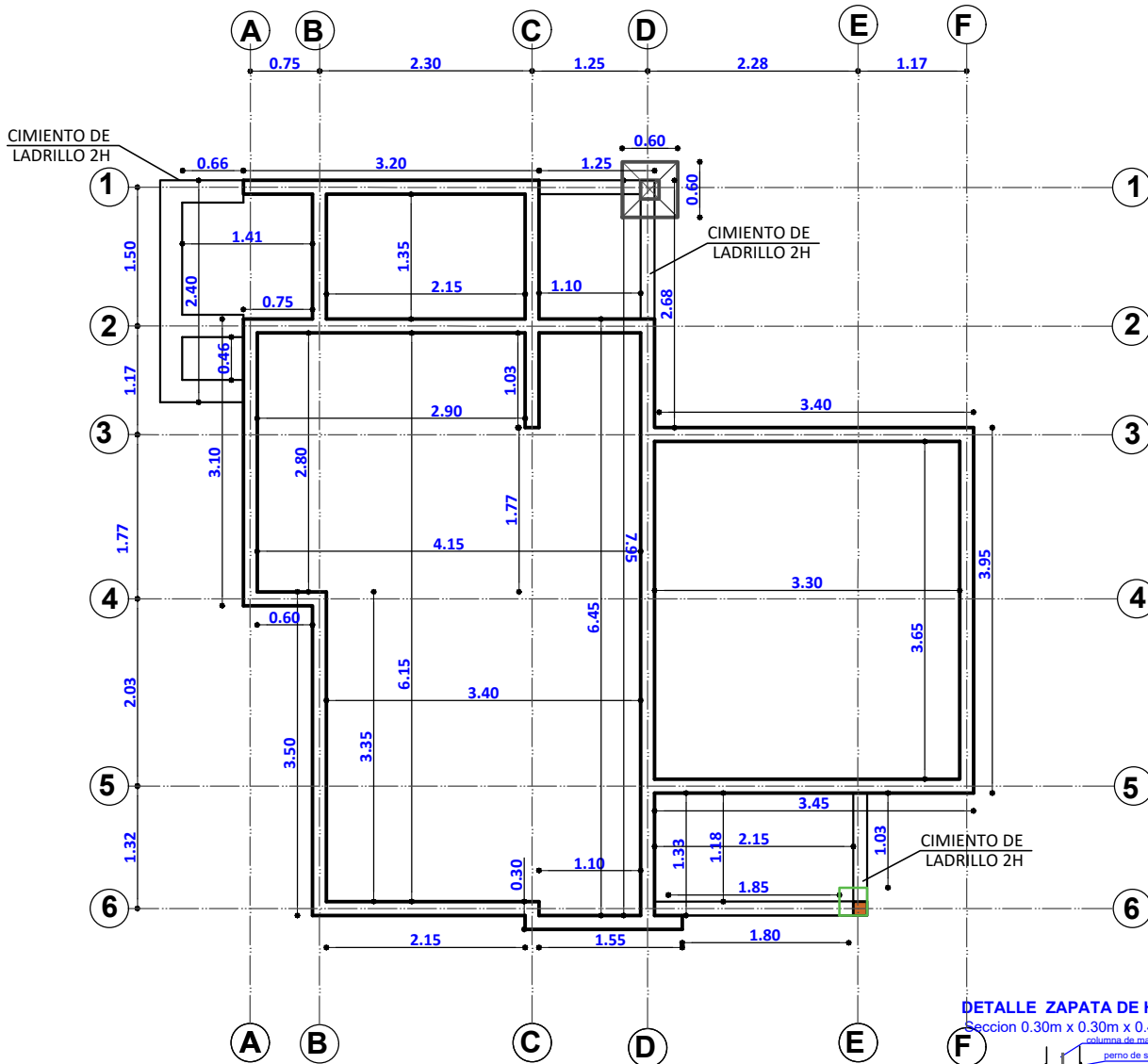
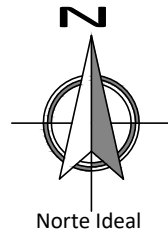
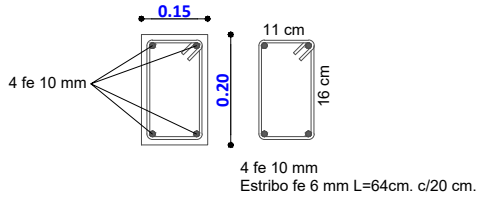

**DETALLE ZAPATA DE H° A°**

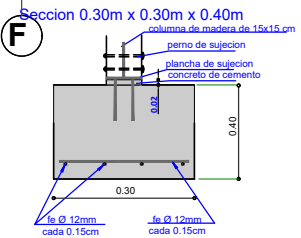

**PLANO VIGA DE ARRIOSTRE**

ESC. 1:75

AGENCIA ESTATAL DE VIVIENDA - AEVIVIENDA	
PROYECTO DE VIVIENDA CUALITATIVA EN EL MUNICIPIO DE SANTA ANA DE YACUMA -FASE(XIV) 2023- BENI	
COMUNIDAD: AREA RURAL	MUNICIPIO: SANTA ANA DE YACUMA
PROVINCIA: YACUMA	DEPARTAMENTO: BENI

DISEÑO ARQUITECTÓNICO:	REVISADO Y APROBADO :	FECHA: DICIEMBRE/ 2023
		SUPERFICIE CONSTRUIDA: 51.14m <sup>2</sup>
		LAMINA: 4/21



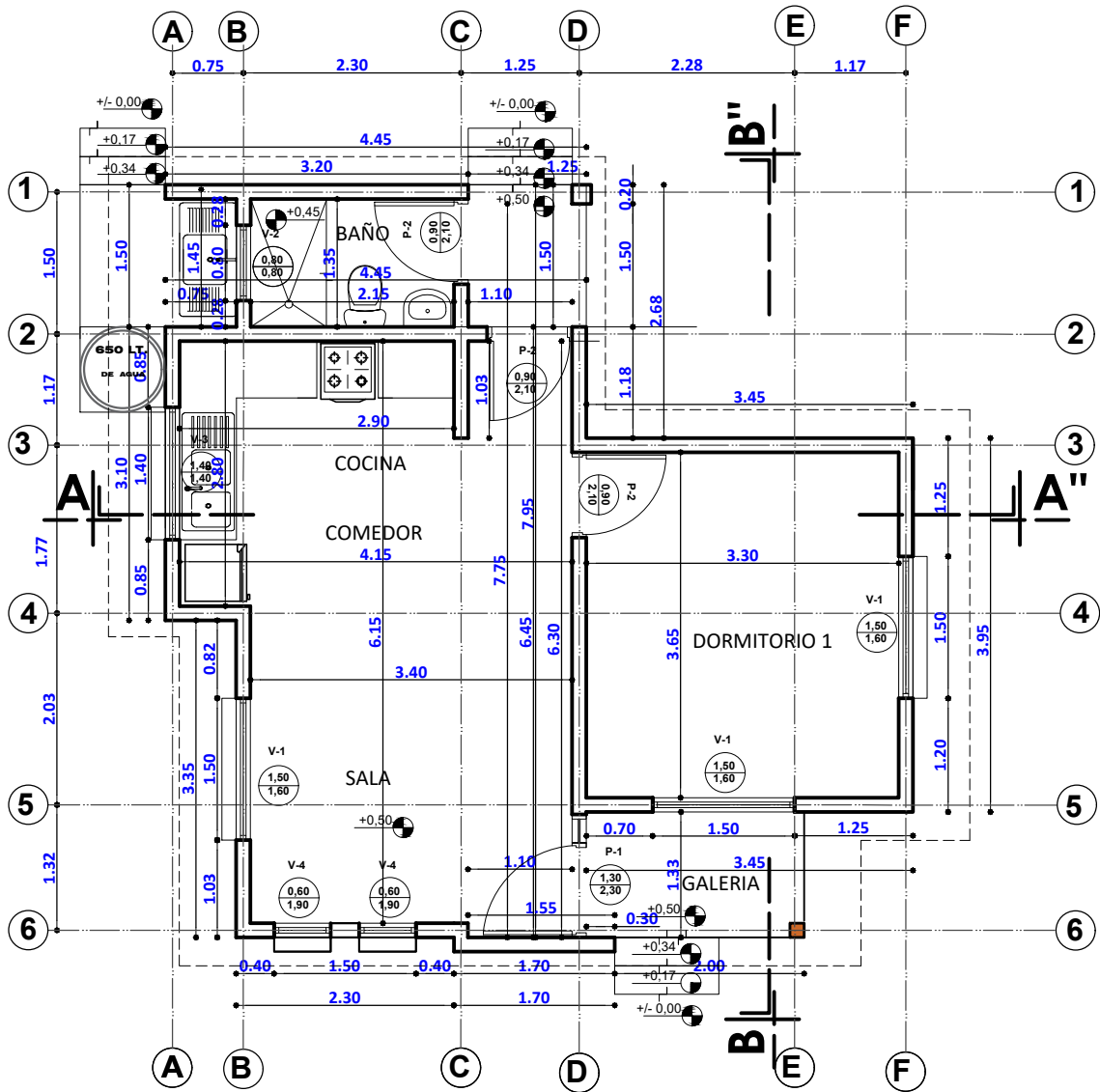
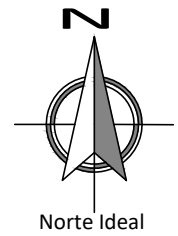

**PLANTA ACOTADA**  
 ESC. 1:75

<b>AGENCIA ESTATAL DE VIVIENDA - AEVIVIENDA</b>	
PROYECTO DE VIVIENDA CUALITATIVA EN EL MUNICIPIO DE SANTA ANA DE YACUMA -FASE(XIV) 2023- BENI	
COMUNIDAD: AREA RURAL	MUNICIPIO: SANTA ANA DE YACUMA
PROVINCIA: YACUMA	DEPARTAMENTO: BENI

DISEÑO ARQUITECTÓNICO:  	REVISADO Y APROBADO :  	FECHA: DICIEMBRE/ 2023 SUPERFICIE CONSTRUIDA: 51.14m <sup>2</sup> LAMINA: <b>5/21</b>
--------------------------------	-------------------------------	--

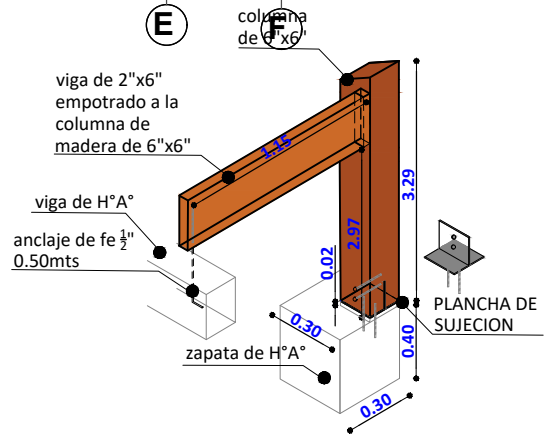
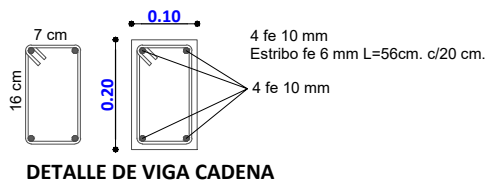
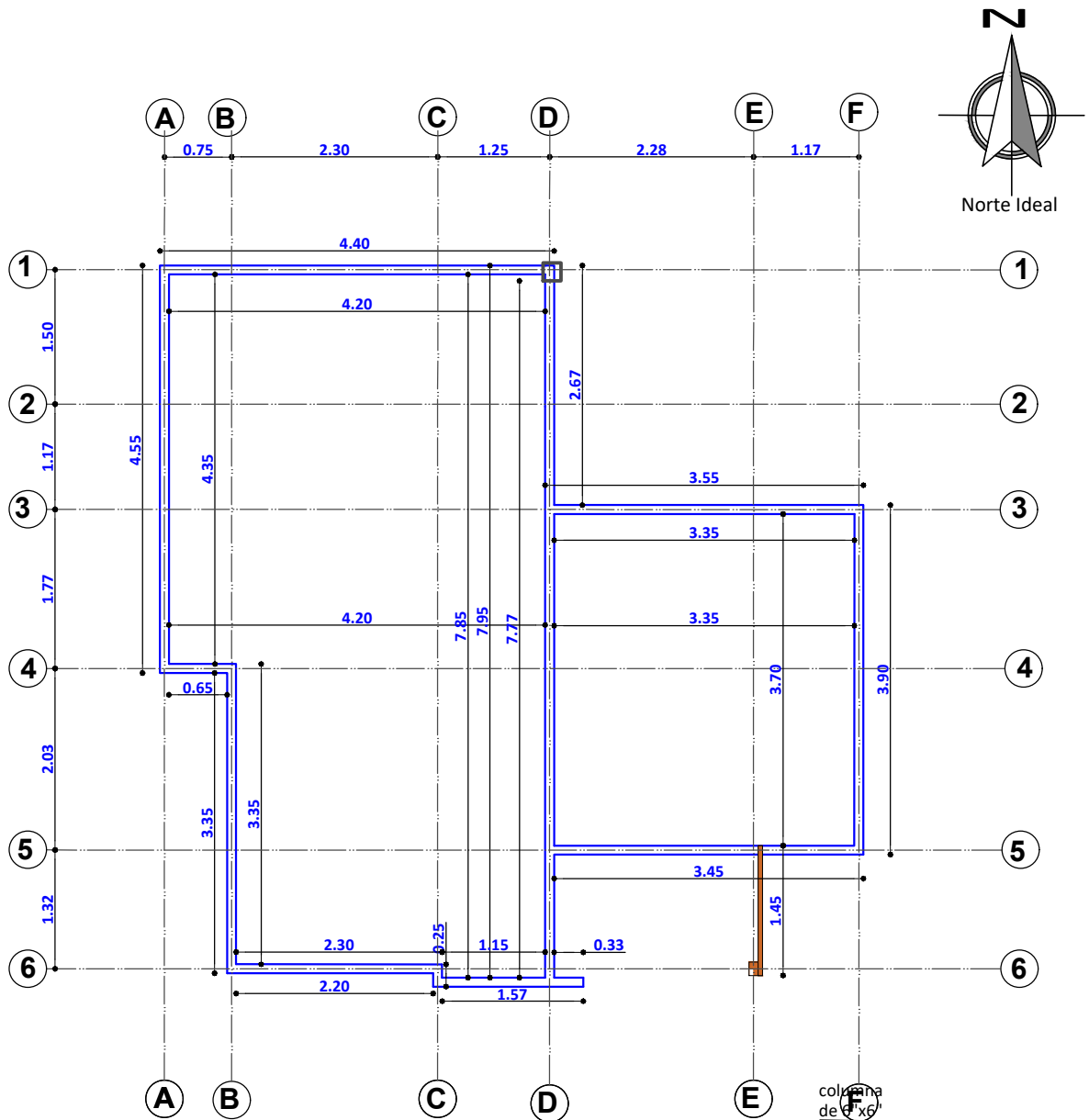

**PLANO VIGA CADENA DE H°A°**  
ESC. 1:75

AGENCIA ESTATAL DE VIVIENDA - AEVIVIENDA	
PROYECTO DE VIVIENDA CUALITATIVA EN EL MUNICIPIO DE SANTA ANA DE YACUMA -FASE(XIV) 2023- BENI	
COMUNIDAD: AREA RURAL	MUNICIPIO: SANTA ANA DE YACUMA
PROVINCIA: YACUMA	DEPARTAMENTO: BENI

DISEÑO ARQUITECTÓNICO:	REVISADO Y APROBADO :	FECHA: DICIEMBRE/ 2023
		SUPERFICIE CONSTRUIDA: 51.14m <sup>2</sup>
		LAMINA: 6/21

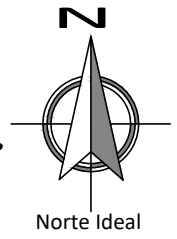
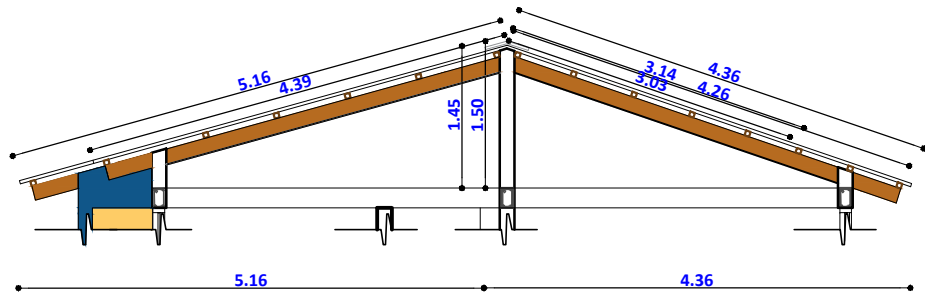

CUMBRERA DE CALAMINA GALVANIZADA Nº28 Y PREPINTADA AZUL CORTAR SEGÚN LA FORMA TRAPEZOIDAL DE LA CALAMINA SIN DEJAR ABERTURA

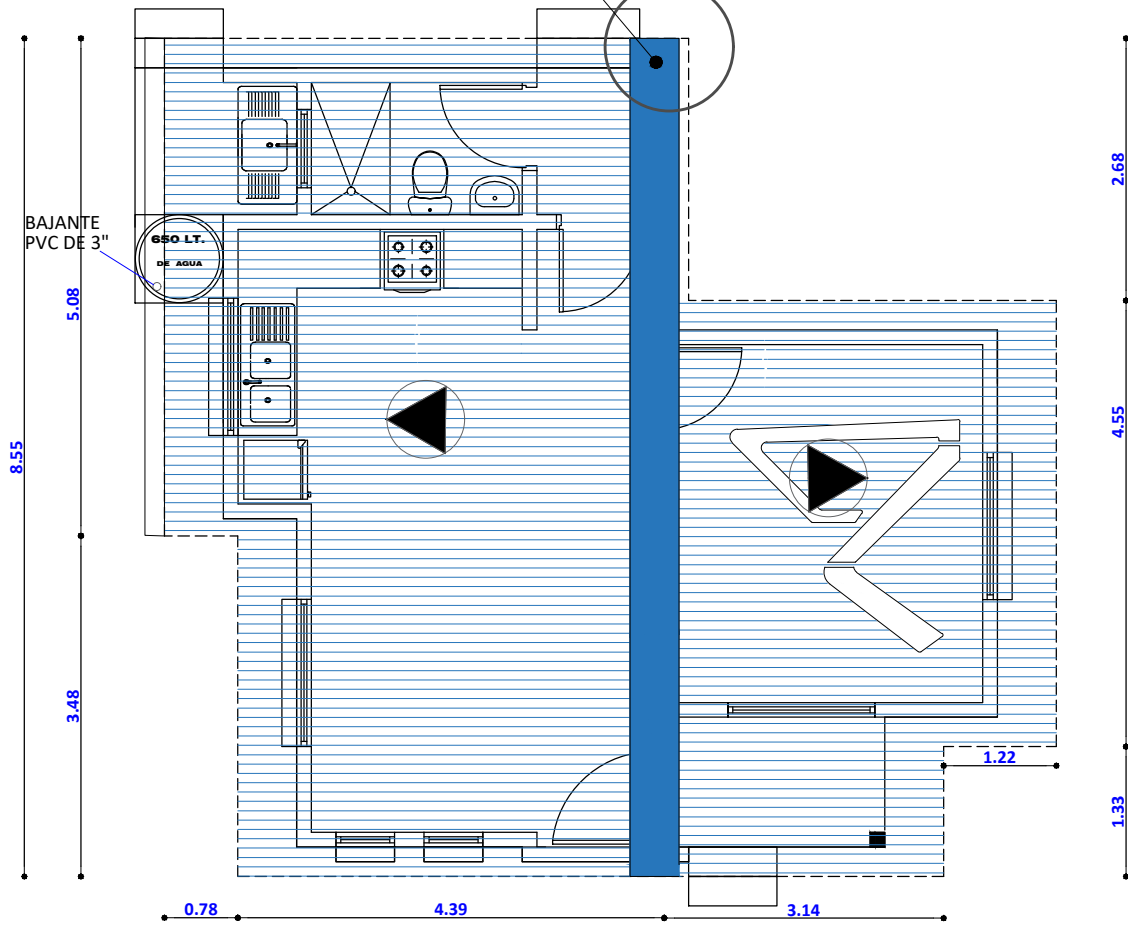
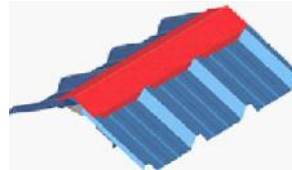

**PLANO DE CUBIERTA**  
ESC. 1:75

<b>AGENCIA ESTATAL DE VIVIENDA - AEVIVIENDA</b> PROYECTO DE VIVIENDA CUALITATIVA EN EL MUNICIPIO DE SANTA ANA DE YACUMA -FASE(XIV) 2023- BENI		DISEÑO ARQUITECTÓNICO:  	REVISADO Y APROBADO :  	FECHA: <b>DICIEMBRE/ 2023</b> SUPERFICIE CONSTRUIDA: <b>51.14m<sup>2</sup></b> LAMINA: <b>7 /21</b>
COMUNIDAD: <b>AREA RURAL</b>	MUNICIPIO: <b>SANTA ANA DE YACUMA</b>			
PROVINCIA: <b>YACUMA</b>	DEPARTAMENTO: <b>BENI</b>			

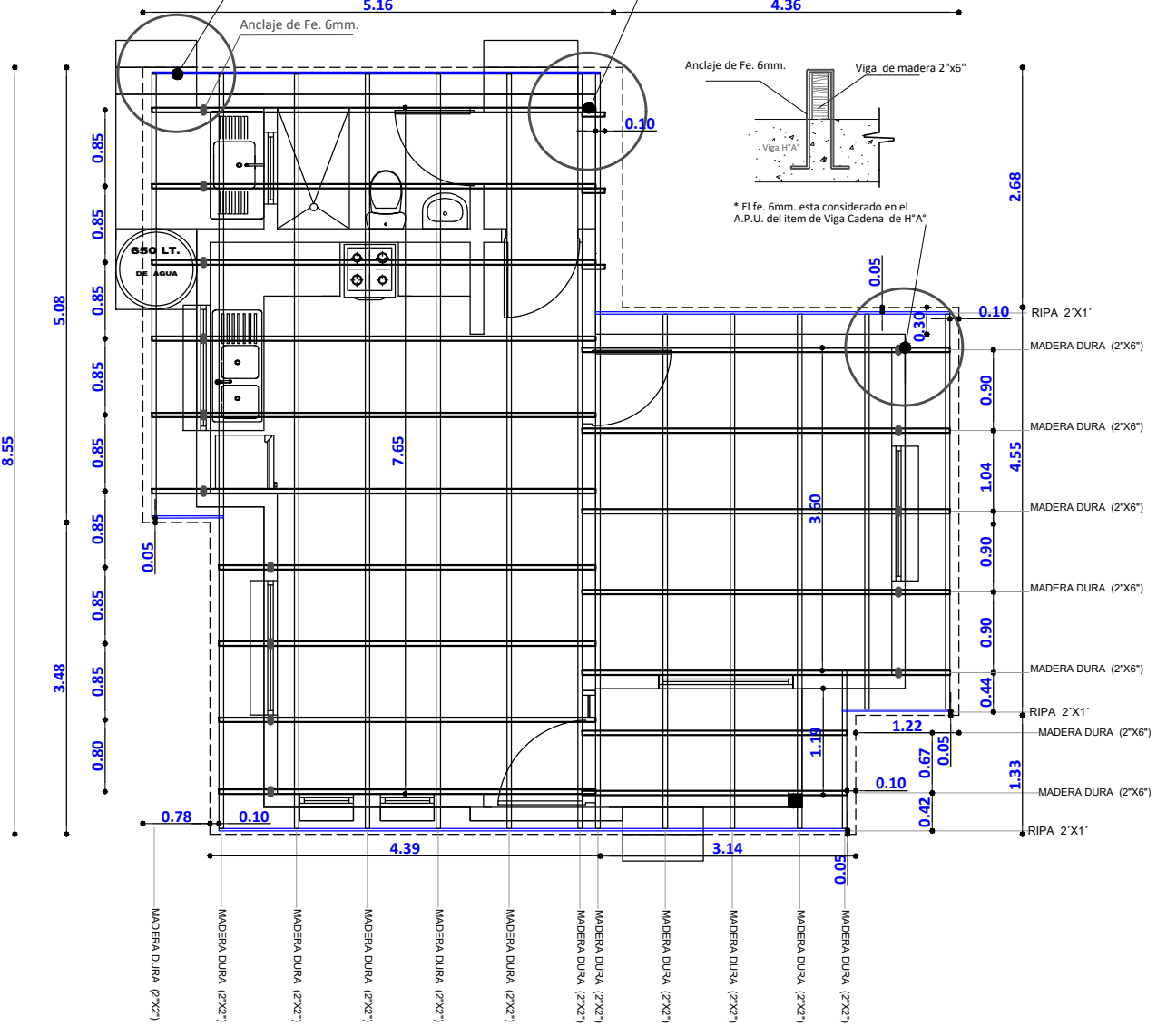
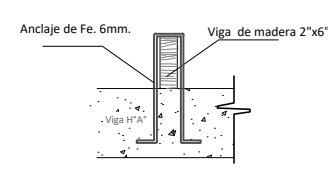
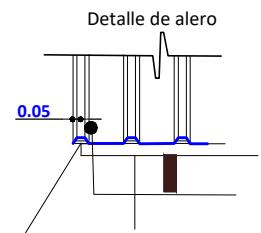
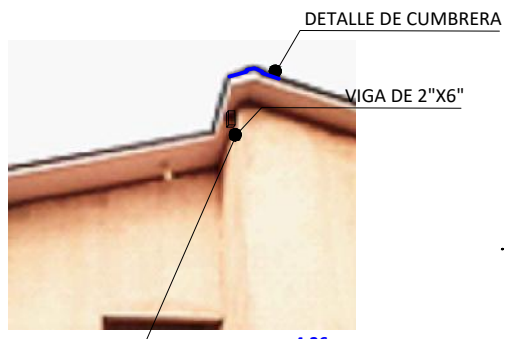

**PLANO DE VIGAS EN CUBIERTA**  
 ESC. 1:75

<b>AGENCIA ESTATAL DE VIVIENDA - AEVIVIENDA</b>	
PROYECTO DE VIVIENDA CUALITATIVA EN EL MUNICIPIO DE SANTA ANA DE YACUMA -FASE(XIV) 2023- BENI	
COMUNIDAD: AREA RURAL	MUNICIPIO: SANTA ANA DE YACUMA
PROVINCIA: YACUMA	DEPARTAMENTO: BENI

DISEÑO ARQUITECTÓNICO:  	REVISADO Y APROBADO :  
--------------------------------	-------------------------------

FECHA: DICIEMBRE/ 2023 SUPERFICIE CONSTRUIDA: 51.14m <sup>2</sup> LAMINA: <h1 style="text-align: center;">8 /21</h1>
---

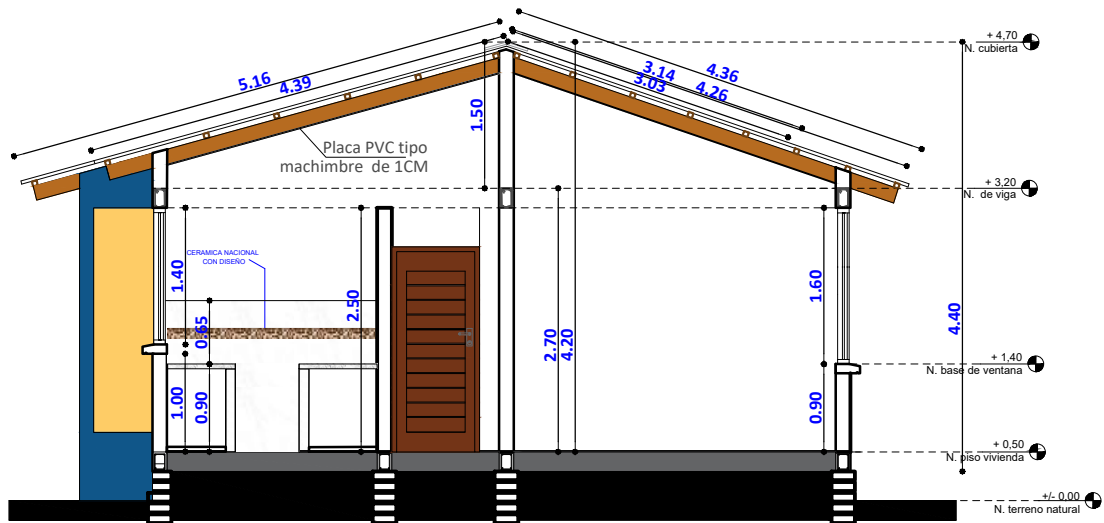

**CORTE A - A'**  
ESC. 1:75

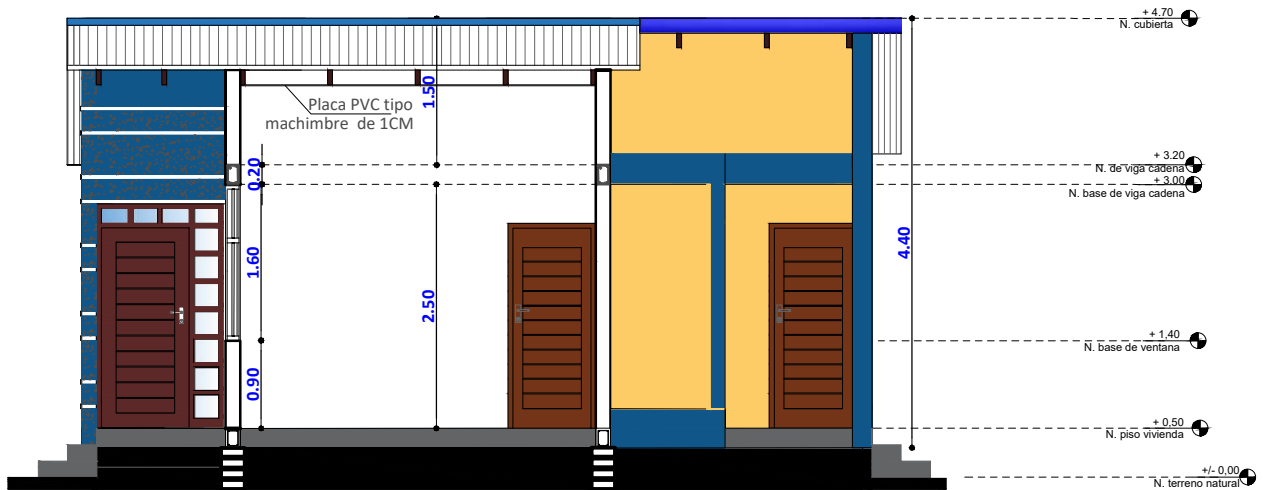

**CORTE B - B'**  
ESC. 1:75

<b>AGENCIA ESTATAL DE VIVIENDA - AEVIVIENDA</b>		DISEÑO ARQUITECTÓNICO:	REVISADO Y APROBADO:	FECHA: <b>DICIEMBRE/ 2023</b>
PROYECTO DE VIVIENDA CUALITATIVA EN EL MUNICIPIO DE SANTA ANA DE YACUMA -FASE(XIV) 2023- BENI				SUPERFICIE CONSTRUIDA: <b>51.14m<sup>2</sup></b>
COMUNIDAD: <b>AREA RURAL</b>	MUNICIPIO: <b>SANTA ANA DE YACUMA</b>			LAMINA: <b>9 /21</b>
PROVINCIA: <b>YACUMA</b>	DEPARTAMENTO: <b>BENI</b>			



## ELEVACION FRONTAL

ESC. 1:75

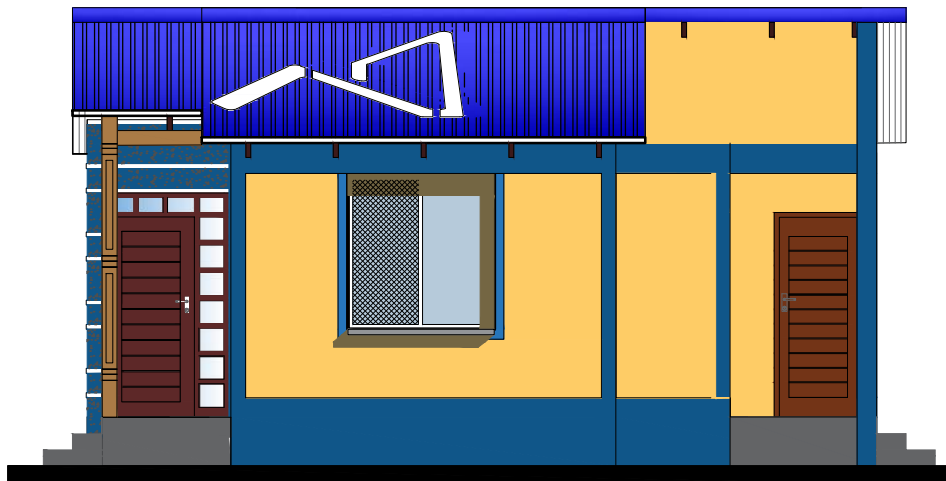

## ELEVACION LATERAL DERECHA

ESC. 1:75

<b>AGENCIA ESTATAL DE VIVIENDA - AEVIENDA</b>		DISEÑO ARQUITECTÓNICO:	REVISADO Y APROBADO :	FECHA: <b>DICIEMBRE/ 2023</b>
<b>PROYECTO DE VIVIENDA CUALITATIVA EN EL MUNICIPIO DE SANTA ANA DE YACUMA -FASE(XIV) 2023- BENI</b>				SUPERFICIE CONSTRUIDA: <b>51.14m²</b>
COMUNIDAD: <b>AREA RURAL</b>	MUNICIPIO: <b>SANTA ANA DE YACUMA</b>			LAMINA:
PROVINCIA: <b>YACUMA</b>	DEPARTAMENTO: <b>BENI</b>			<b>10/21</b>

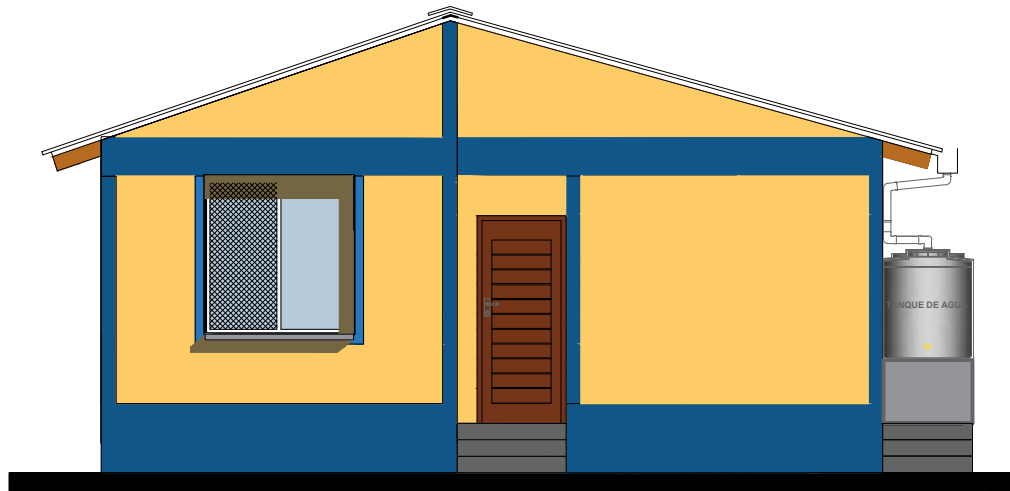

ELEVACION POSTERIOR

ESC. 1:75

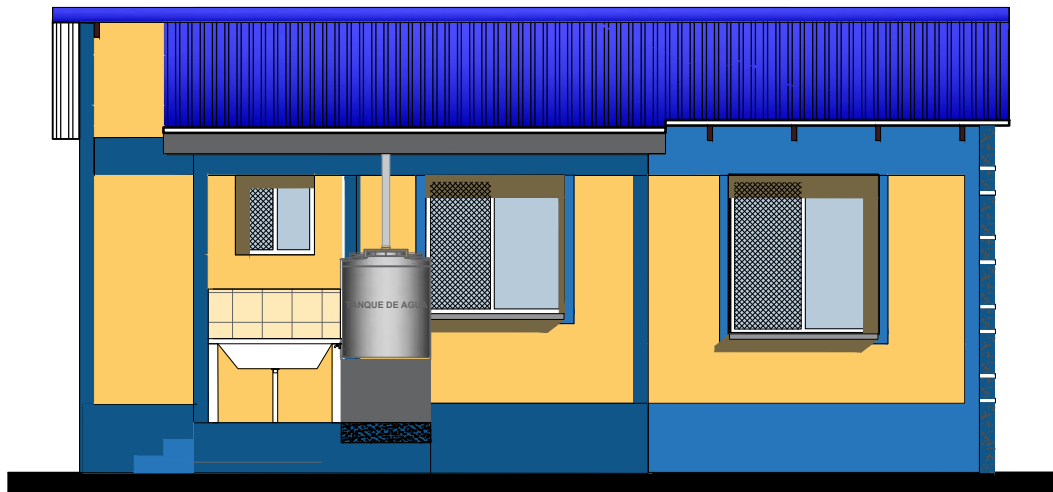

ELEVACION LATERAL IZQUIERDA

ESC. 1:75

<b>AGENCIA ESTATAL DE VIVIENDA - AEVIENDA</b>	
<b>PROYECTO DE VIVIENDA CUALITATIVA EN EL MUNICIPIO DE SANTA ANA DE YACUMA -FASE(XIV) 2023- BENI</b>	
COMUNIDAD: <b>AREA RURAL</b>	MUNICIPIO: <b>SANTA ANA DE YACUMA</b>
PROVINCIA: <b>YACUMA</b>	DEPARTAMENTO: <b>BENI</b>

DISEÑO ARQUITECTÓNICO:	REVISADO Y APROBADO :	FECHA: <b>DICIEMBRE/ 2023</b>
		SUPERFICIE CONSTRUIDA: <b>51.14m<sup>2</sup></b>
		LAMINA: <b>11/21</b>



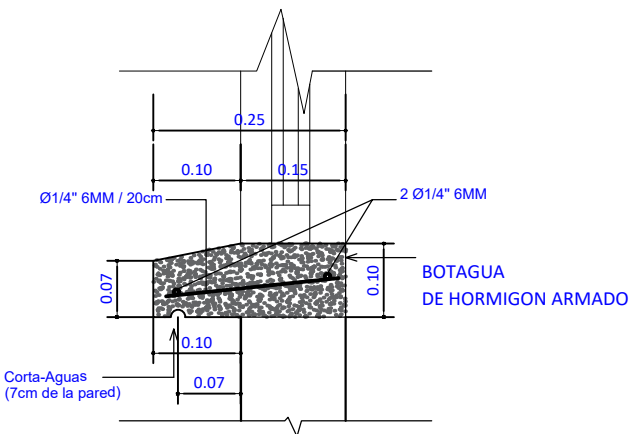
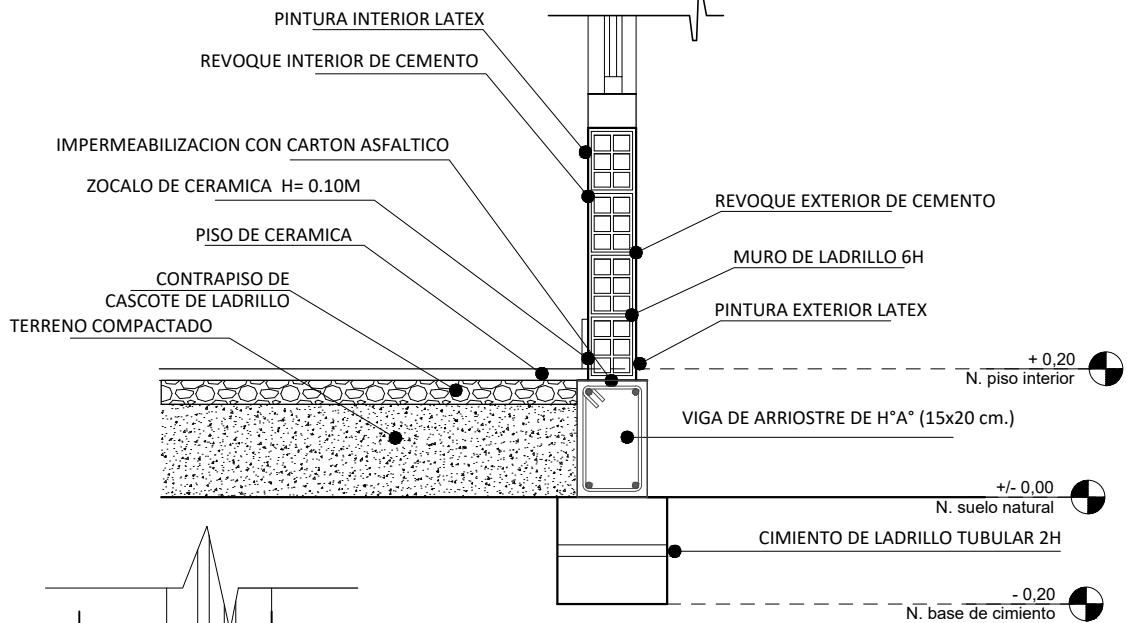
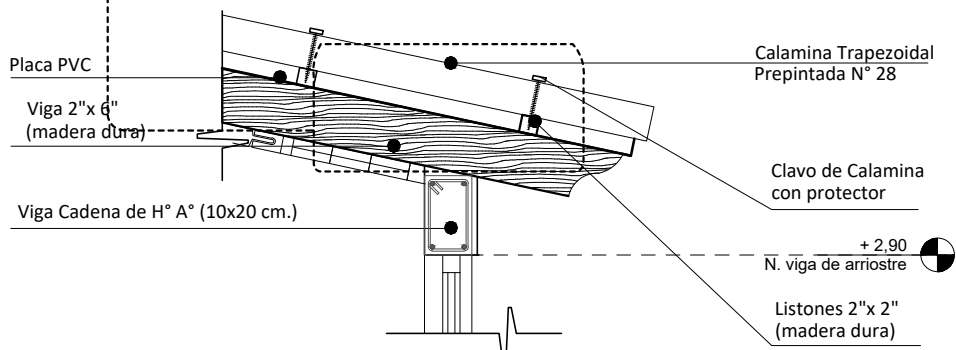
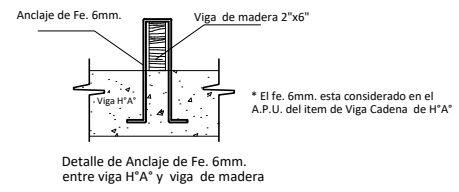
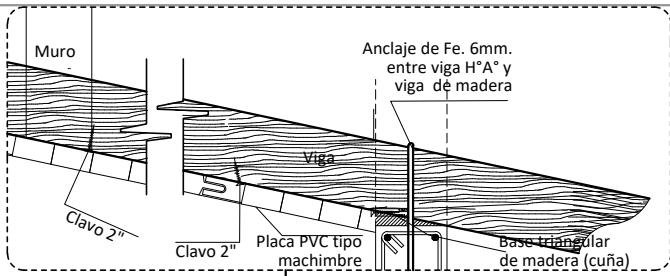

**CORTE DE BORDE**  
 ESC. 1:20

**DETALLE DE BOTAGUA**  
 ESC. 1:20

AGENCIA ESTATAL DE VIVIENDA - AEVIVIENDA	
PROYECTO DE VIVIENDA CUALITATIVA EN EL MUNICIPIO DE SANTA ANA DE YACUMA -FASE(XIV) 2023- BENI	
COMUNIDAD: AREA RURAL	MUNICIPIO: SANTA ANA DE YACUMA
PROVINCIA: YACUMA	DEPARTAMENTO: BENI

DISEÑO ARQUITECTÓNICO:	REVISADO Y APROBADO :	FECHA: DICIEMBRE/ 2023
		SUPERFICIE CONSTRUIDA: 51.14m <sup>2</sup>
		LAMINA: 12/21

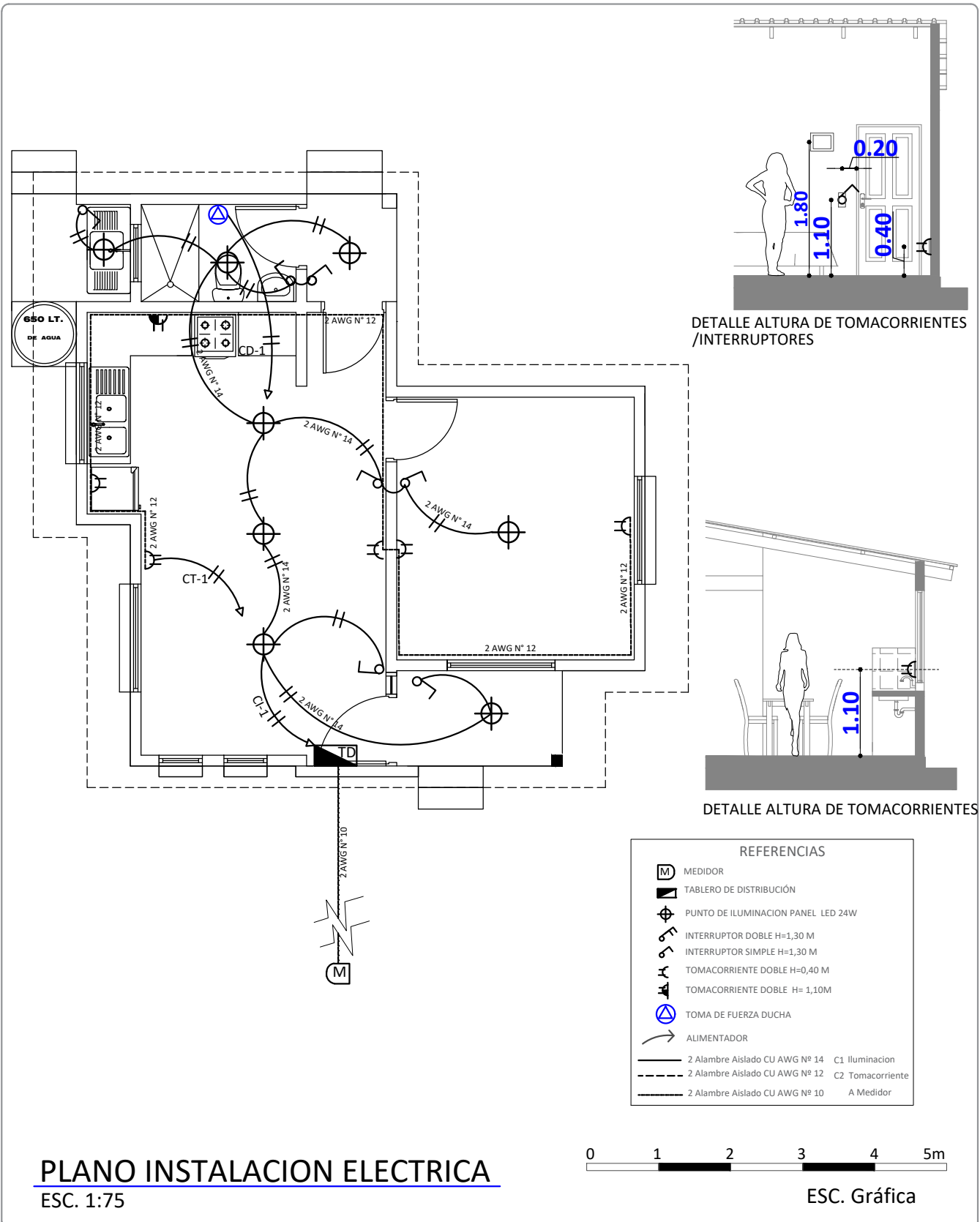

# PLANO INSTALACION ELECTRICA

ESC. 1:75



ESC. Gráfica

REFERENCIAS	
	MEDIDOR
	TABLERO DE DISTRIBUCIÓN
	PUNTO DE ILUMINACION PANEL LED 24W
	INTERRUPTOR DOBLE H=1,30 M
	INTERRUPTOR SIMPLE H=1,30 M
	TOMACORRIENTE DOBLE H=0,40 M
	TOMACORRIENTE DOBLE H= 1,10M
	TOMA DE FUERZA DUCHA
	ALIMENTADOR
	2 Alambre Aislado CU AWG N° 14 C1 Iluminacion
	2 Alambre Aislado CU AWG N° 12 C2 Tomacorriente
	2 Alambre Aislado CU AWG N° 10 A Medidor

AGENCIA ESTATAL DE VIVIENDA - AEVIVIENDA	
PROYECTO DE VIVIENDA CUALITATIVA EN EL MUNICIPIO DE SANTA ANA DE YACUMA -FASE(XIV) 2023- BENI	
COMUNIDAD: AREA RURAL	MUNICIPIO: SANTA ANA DE YACUMA
PROVINCIA: YACUMA	DEPARTAMENTO: BENI

DISEÑO ARQUITECTÓNICO:	REVISADO Y APROBADO :	FECHA: DICIEMBRE/ 2023
		SUPERFICIE CONSTRUIDA: 51.14m <sup>2</sup>
		LAMINA: 13/21

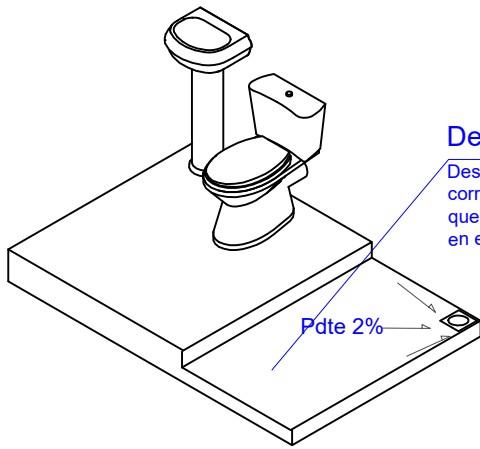

## REFERENCIAS

- M** - MEDIDOR
- - TUBO PVC 1/2"
- ⊗ - LLAVE DE PASO
- Lm - LAVAMANOS
- In - INODORO
- Lp - LAVAPLATOS
- Du - DUCHA
- ⌋ - CODO PVC DE 1/2"
- ⌋ - TEE PVC D=1/2"

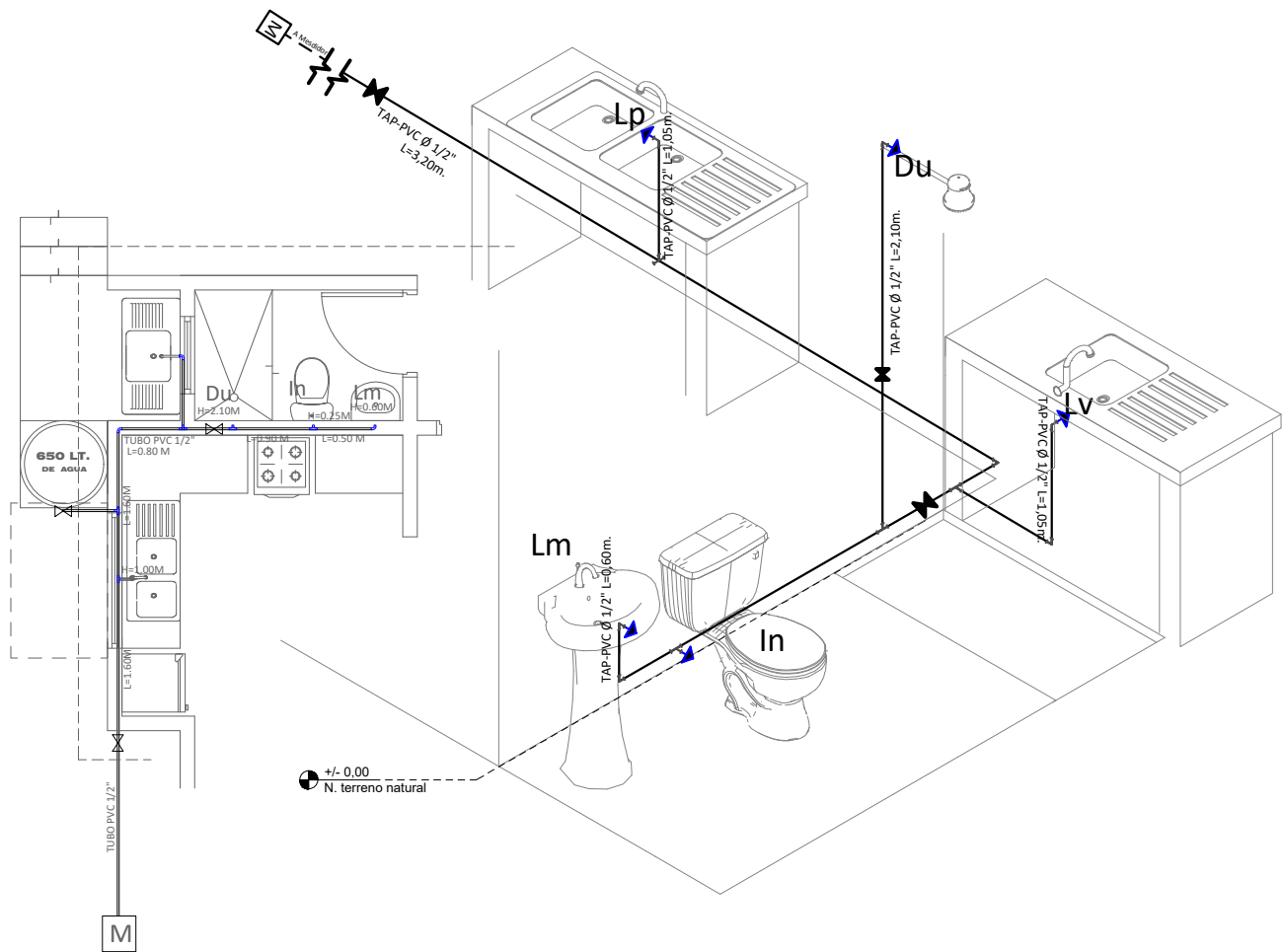

## PLANO INSTALACION AGUA POTABLE

ESC. 1:75

<b>AGENCIA ESTATAL DE VIVIENDA - AEVIVIENDA</b>		DISEÑO ARQUITECTÓNICO:	REVISADO Y APROBADO :	FECHA: <b>DICIEMBRE/ 2023</b>
<b>PROYECTO DE VIVIENDA CUALITATIVA EN EL MUNICIPIO DE SANTA ANA DE YACUMA -FASE(XIV) 2023- BENI</b>				SUPERFICIE CONSTRUIDA: <b>51.14m<sup>2</sup></b>
COMUNIDAD: <b>AREA RURAL</b>	MUNICIPIO: <b>SANTA ANA DE YACUMA</b>			LAMINA:
PROVINCIA: <b>YACUMA</b>	DEPARTAMENTO: <b>BENI</b>			<b>14/21</b>

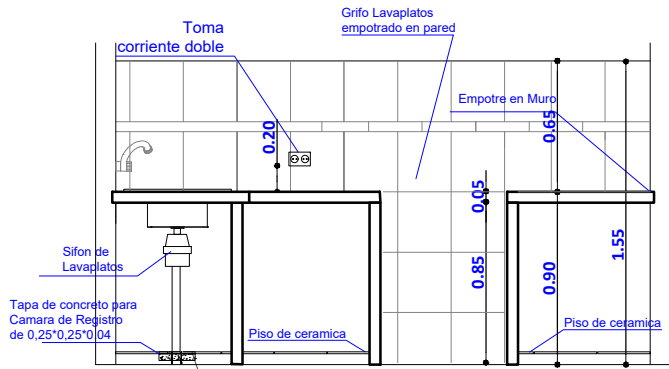

DETALLE TAPA DE CR

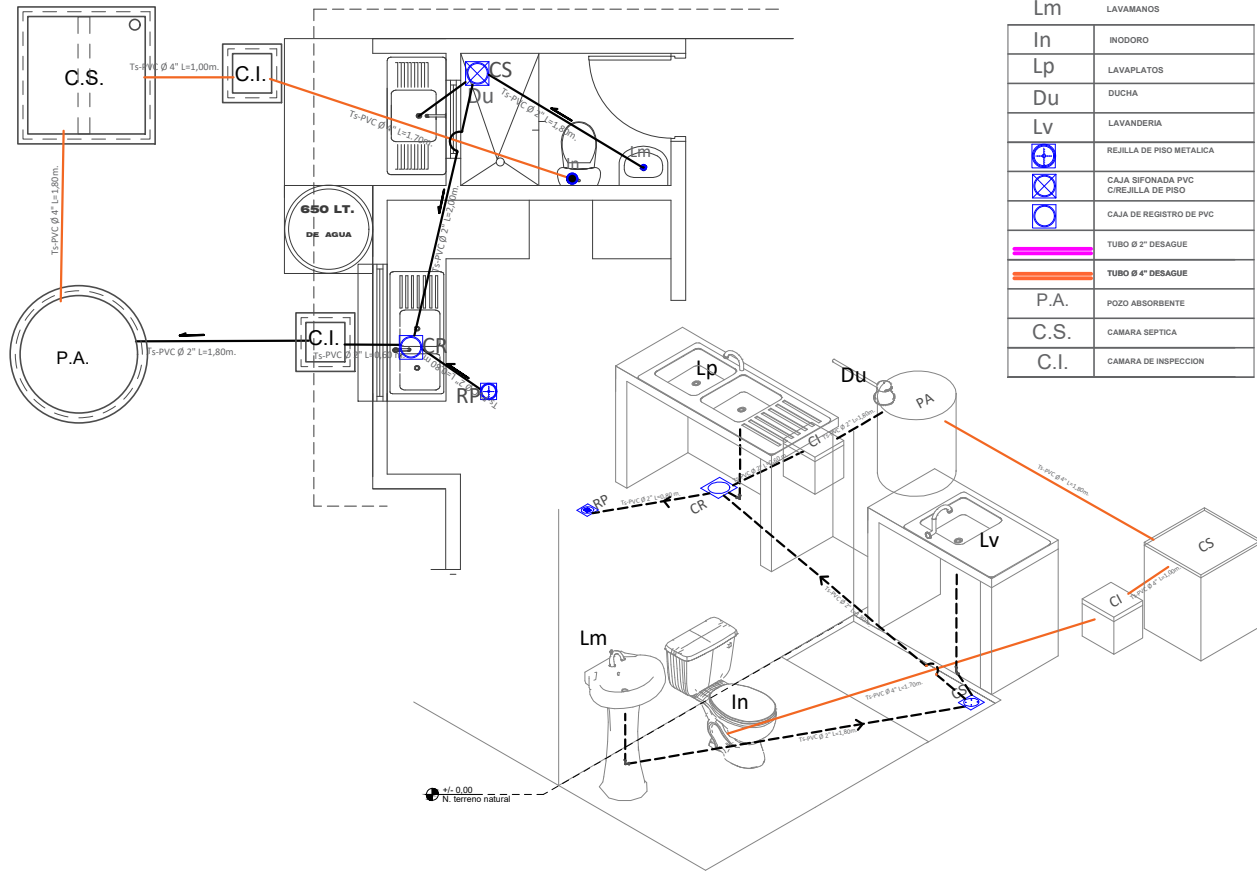
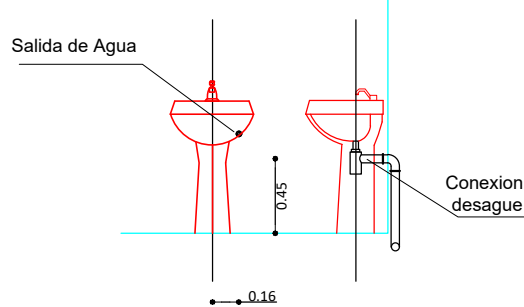
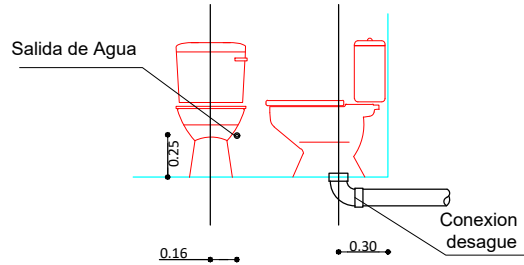
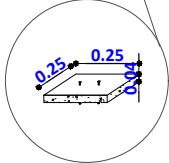

REFERENCIAS	
Lm	LAVAMANOS
In	INODORO
Lp	LAVAPLATOS
Du	DUCHA
Lv	LAVANDERIA
⊕	REJILLA DE PISO METALICA
⊗	CAJA SIFONADA PVC C/REJILLA DE PISO
⊙	CAJA DE REGISTRO DE PVC
—	TUBO Ø 2" DESAGUE
—	TUBO Ø 4" DESAGUE
P.A.	POZO ABSORBENTE
C.S.	CAMARA SEPTICA
C.I.	CAMARA DE INSPECCION

**PLANO INSTALACION SANITARIA**  
ESC. 1:75

AGENCIA ESTATAL DE VIVIENDA - AEVIVIENDA	
PROYECTO DE VIVIENDA CUALITATIVA EN EL MUNICIPIO DE SANTA ANA DE YACUMA -FASE(XIV) 2023- BENI	
COMUNIDAD: AREA RURAL	MUNICIPIO: SANTA ANA DE YACUMA
PROVINCIA: YACUMA	DEPARTAMENTO: BENI

DISEÑO ARQUITECTÓNICO:	REVISADO Y APROBADO :	FECHA: DICIEMBRE/ 2023
		SUPERFICIE CONSTRUIDA: 51.14m <sup>2</sup>
		LAMINA: 15/21

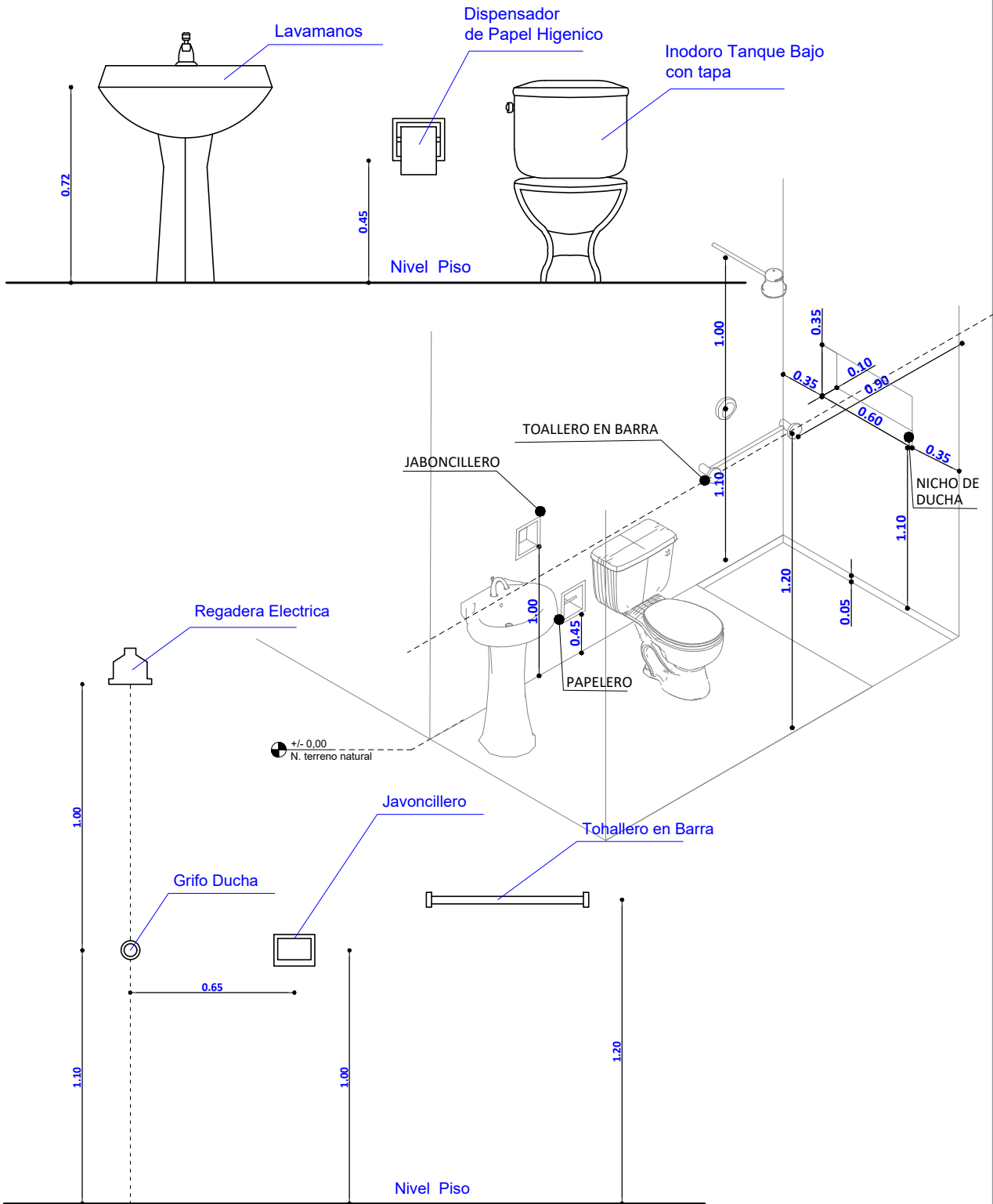

## DETALLE ACCESORIOS BAÑO

AGENCIA ESTATAL DE VIVIENDA - AEVIVIENDA	
PROYECTO DE VIVIENDA CUALITATIVA EN EL MUNICIPIO DE SANTA ANA DE YACUMA -FASE(XIV) 2023- BENI	
COMUNIDAD: AREA RURAL	MUNICIPIO: SANTA ANA DE YACUMA
PROVINCIA: YACUMA	DEPARTAMENTO: BENI

DISEÑO ARQUITECTÓNICO:	REVISADO Y APROBADO :	FECHA: DICIEMBRE/ 2023
		SUPERFICIE CONSTRUIDA: 51.14m <sup>2</sup>
		LAMINA: 16/21

Puerta Tipo 1

P-1  
1,30  
2,30

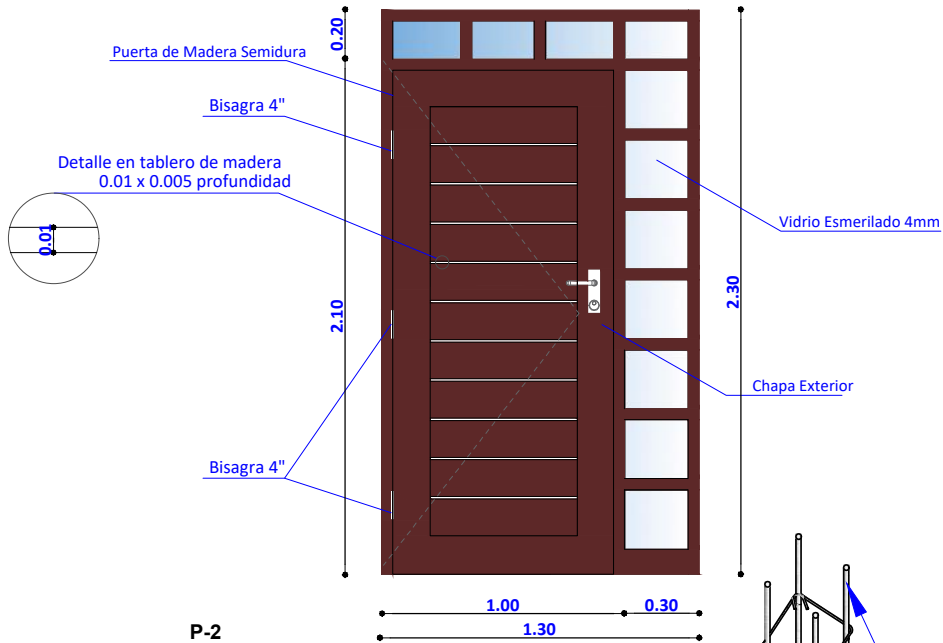

Puerta Tipo 2

P-2  
0,90  
2,10

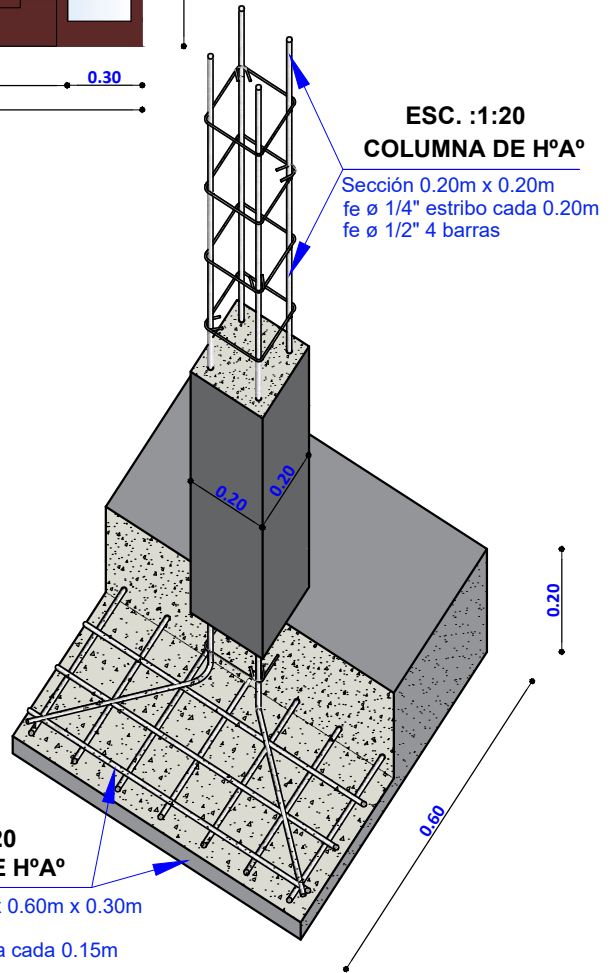
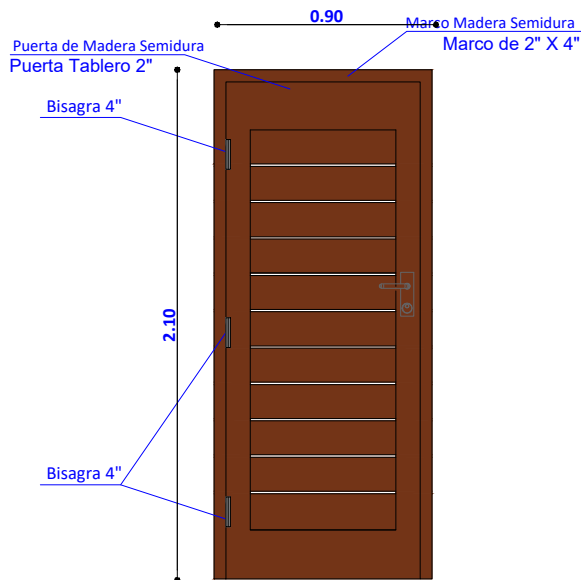

**DETALLE DE PUERTAS**

ESC. 1:25

AGENCIA ESTATAL DE VIVIENDA - AEVIVIENDA	
PROYECTO DE VIVIENDA CUALITATIVA EN EL MUNICIPIO DE SANTA ANA DE YACUMA -FASE(XIV) 2023- BENI	
COMUNIDAD: AREA RURAL	MUNICIPIO: SANTA ANA DE YACUMA
PROVINCIA: YACUMA	DEPARTAMENTO: BENI

DISEÑO ARQUITECTÓNICO:	REVISADO Y APROBADO :	FECHA: DICIEMBRE/ 2023
		SUPERFICIE CONSTRUIDA: 51.14m²
		LAMINA: 17/21

# CUALITATIVO

Ventana Tipo 1 V-1  
1,50  
1,60

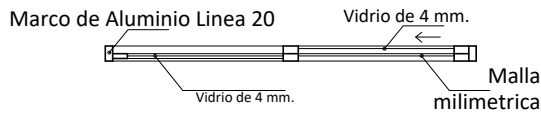
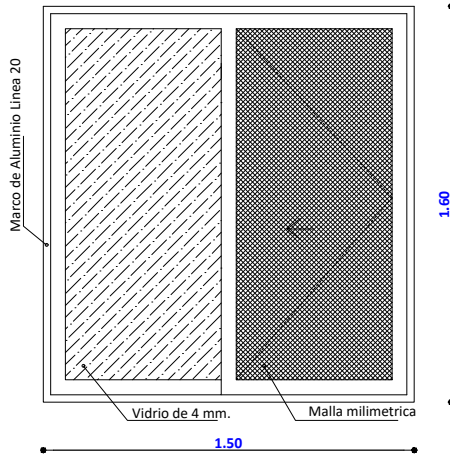

Ventana Tipo 3 V-3  
1,40  
1,40

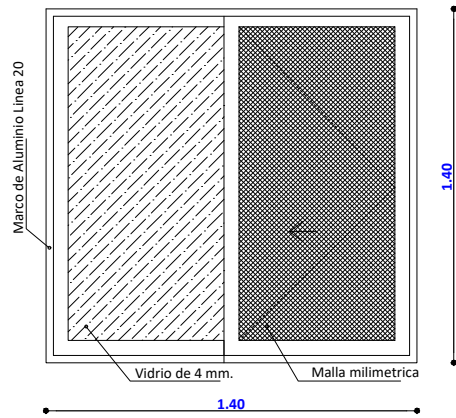

Ventana de cocina

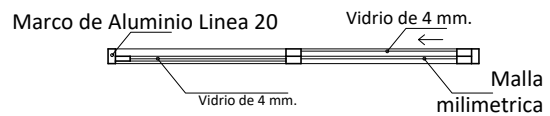

Ventana Tipo 2 V-2  
0,80  
0,80

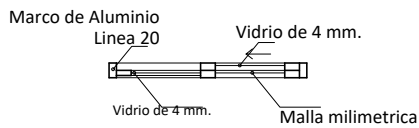
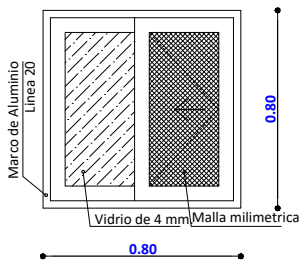

Ventana Tipo 4 V-4  
1,90  
0,60

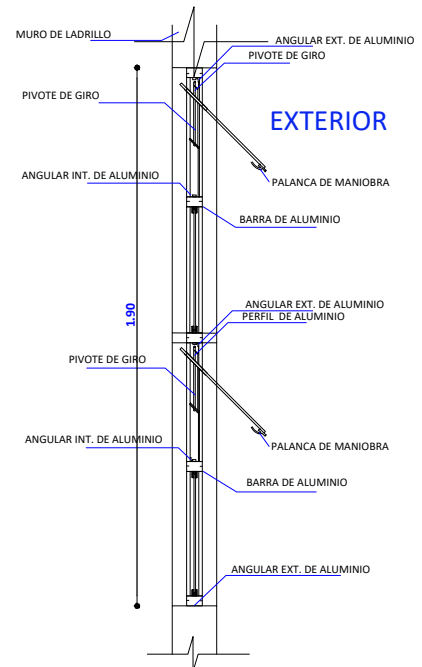
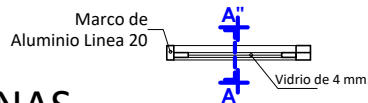
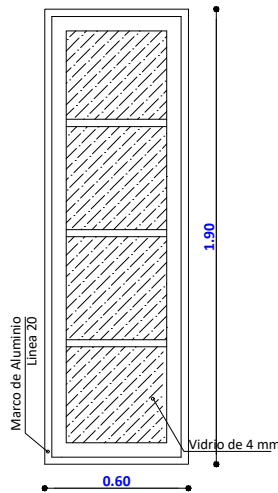

SECCION A - A'

## DETALLE DE VENTANAS ESC. 1:25

<b>AGENCIA ESTATAL DE VIVIENDA - AEVIVIENDA</b>		DISEÑO ARQUITECTÓNICO:	REVISADO Y APROBADO :	FECHA: <b>DICIEMBRE/ 2023</b>
<b>PROYECTO DE VIVIENDA CUALITATIVA EN EL MUNICIPIO DE SANTA ANA DE YACUMA -FASE(XIV) 2023- BENI</b>				SUPERFICIE CONSTRUIDA: <b>51.14m²</b>
COMUNIDAD: <b>AREA RURAL</b>	MUNICIPIO: <b>SANTA ANA DE YACUMA</b>			LAMINA: <b>18/21</b>
PROVINCIA: <b>YACUMA</b>	DEPARTAMENTO: <b>BENI</b>			



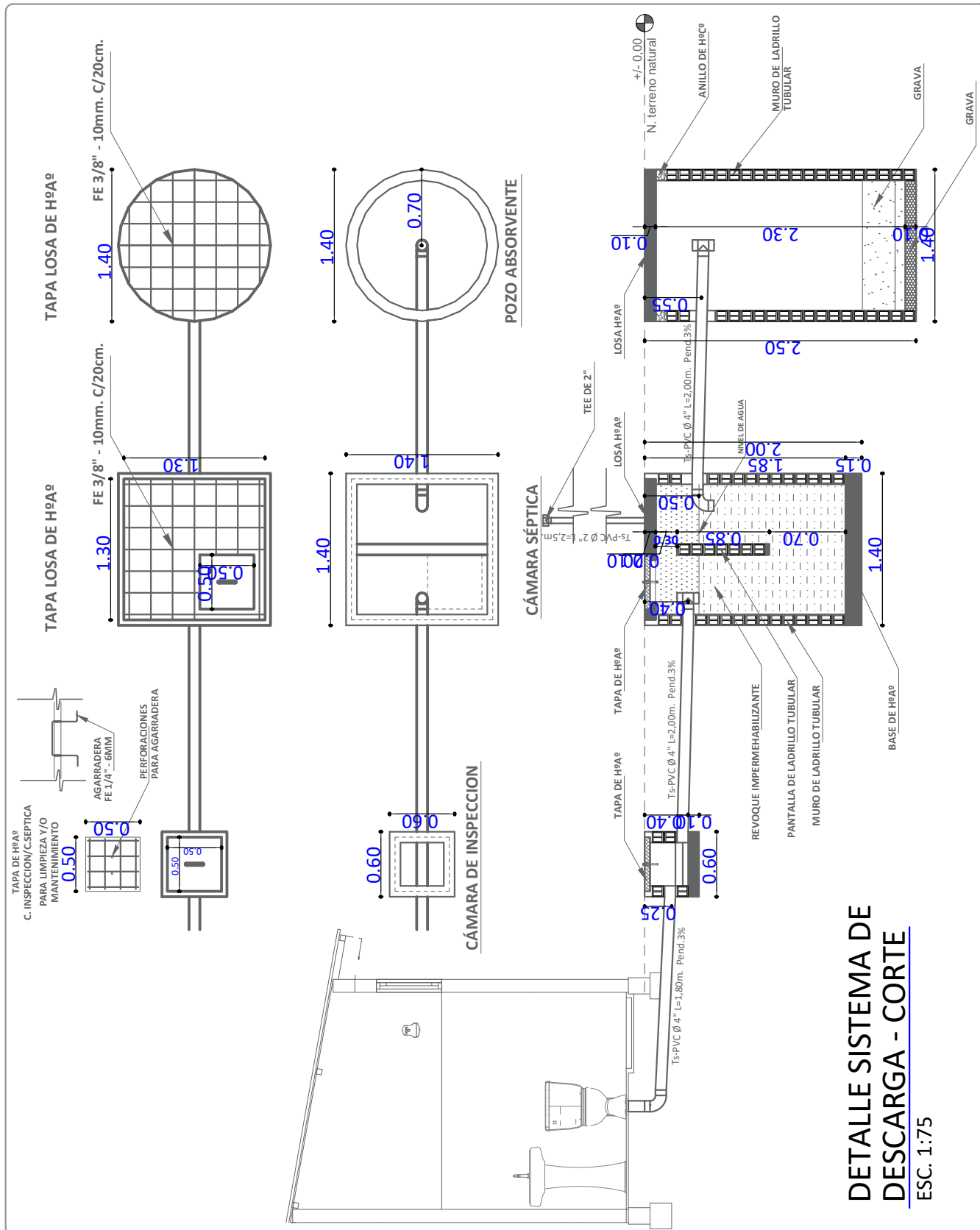

**DETALLE SISTEMA DE  
DESCARGA - CORTE**  
ESC. 1:75

<b>AGENCIA ESTATAL DE VIVIENDA - AEVIVIENDA</b>	
PROYECTO DE VIVIENDA CUALITATIVA EN EL MUNICIPIO DE SANTA ANA DE YACUMA -FASE(XIV) 2023- BENI	
COMUNIDAD: AREA RURAL	MUNICIPIO: SANTA ANA DE YACUMA
PROVINCIA: YACUMA	DEPARTAMENTO: BENI

DISEÑO ARQUITECTÓNICO:	REVISADO Y APROBADO :	FECHA: DICIEMBRE/ 2023
		SUPERFICIE CONSTRUIDA: 51.14m <sup>2</sup>
		LAMINA: 19/21

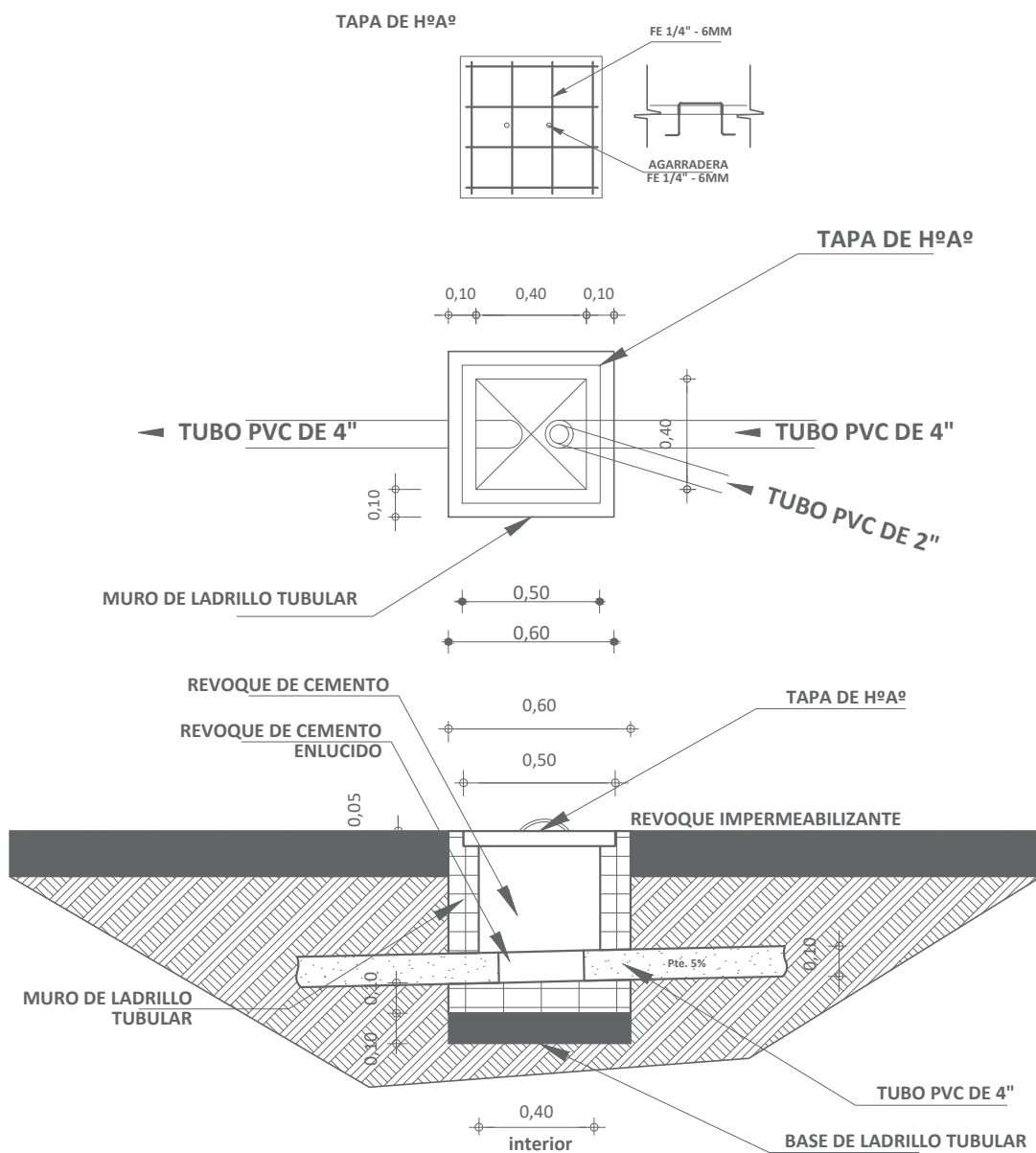



## DETALLE CAMARA DE INSPECCION

ESC. 1:35

<b>AGENCIA ESTATAL DE VIVIENDA - AEVIVIENDA</b>	
PROYECTO DE VIVIENDA CUALITATIVA EN EL MUNICIPIO DE SANTA ANA DE YACUMA -FASE(XIV) 2023- BENI	
COMUNIDAD: AREA RURAL	MUNICIPIO: SANTA ANA DE YACUMA
PROVINCIA: YACUMA	DEPARTAMENTO: BENI

DISEÑO ARQUITECTÓNICO:	REVISADO Y APROBADO :	FECHA: DICIEMBRE/ 2023
		SUPERFICIE CONSTRUIDA: 51.14m <sup>2</sup>
		LAMINA: 20/21

## SIMBOLOGIA

	ESQUINERO EXTERIOR DE PVC
	PLAFÓN DE PVC



## DETALLE DE ESQUINERO

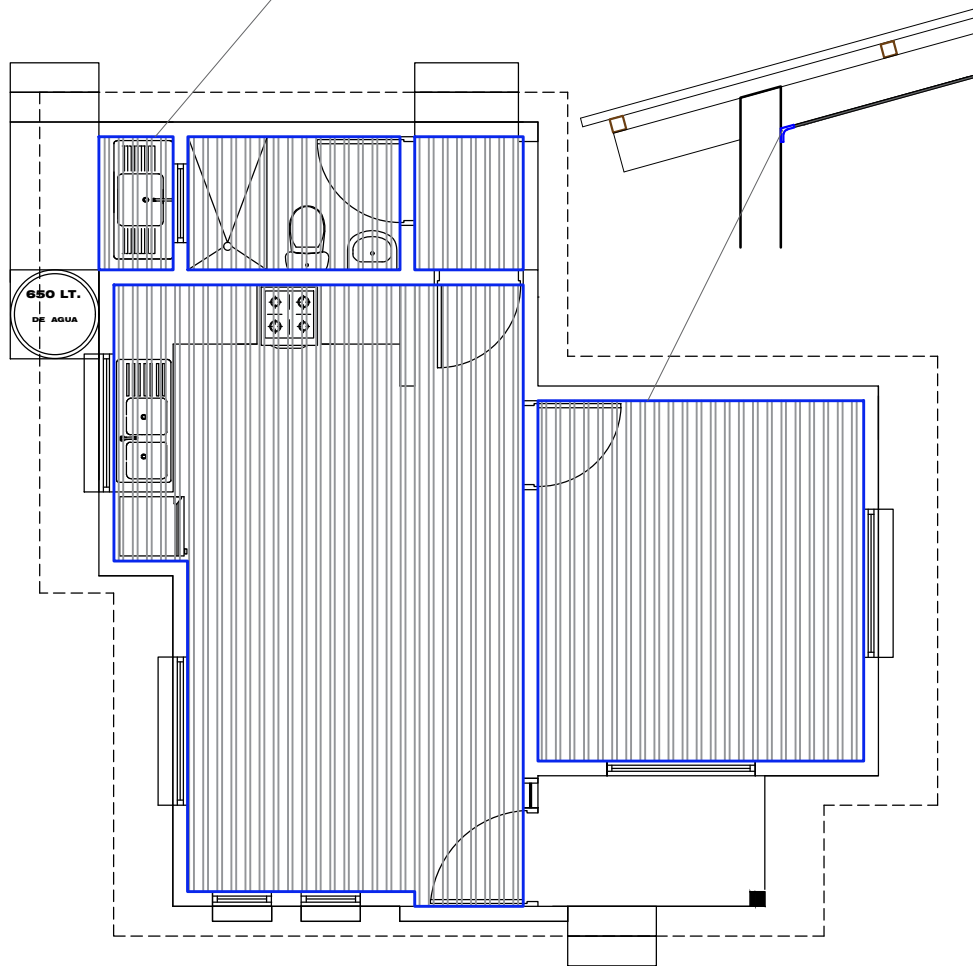

## PLANO DE ESQUINERO DE PVC

ESC. 1:75

AGENCIA ESTATAL DE VIVIENDA - AEVIVIENDA

PROYECTO DE VIVIENDA CUALITATIVA EN EL MUNICIPIO DE SANTA ANA DE YACUMA -FASE(XIV) 2023- BENI

COMUNIDAD: AREA RURAL

MUNICIPIO: SANTA ANA DE YACUMA

PROVINCIA: YACUMA

DEPARTAMENTO: BENI

DISEÑO ARQUITECTÓNICO:

REVISADO Y APROBADO :

FECHA: DICIEMBRE/ 2023

SUPERFICIE CONSTRUIDA: 51.14m<sup>2</sup>

LAMINA:

21/21