



VISTA EXTERIOR



VISTA EXTERIOR



VISTA INTERIOR

AGENCIA ESTATAL DE VIVIENDA - AEVIENDA		DISEÑO ARQUITECTÓNICO:	REVISADO Y APROBADO :	FECHA: DICIEMBRE/ 2023
PROYECTO DE VIVIENDA CUALITATIVA EN EL MUNICIPIO DE RIBERALTA -FASE(XLIX) 2023- BENI				SUPERFICIE CONSTRUIDA: 50.17m²
ZONA: AREA URBANA	MUNICIPIO: RIBERALTA			LAMINA:
PROVINCIA: VACA DIEZ	DEPARTAMENTO: BENI			1 /23

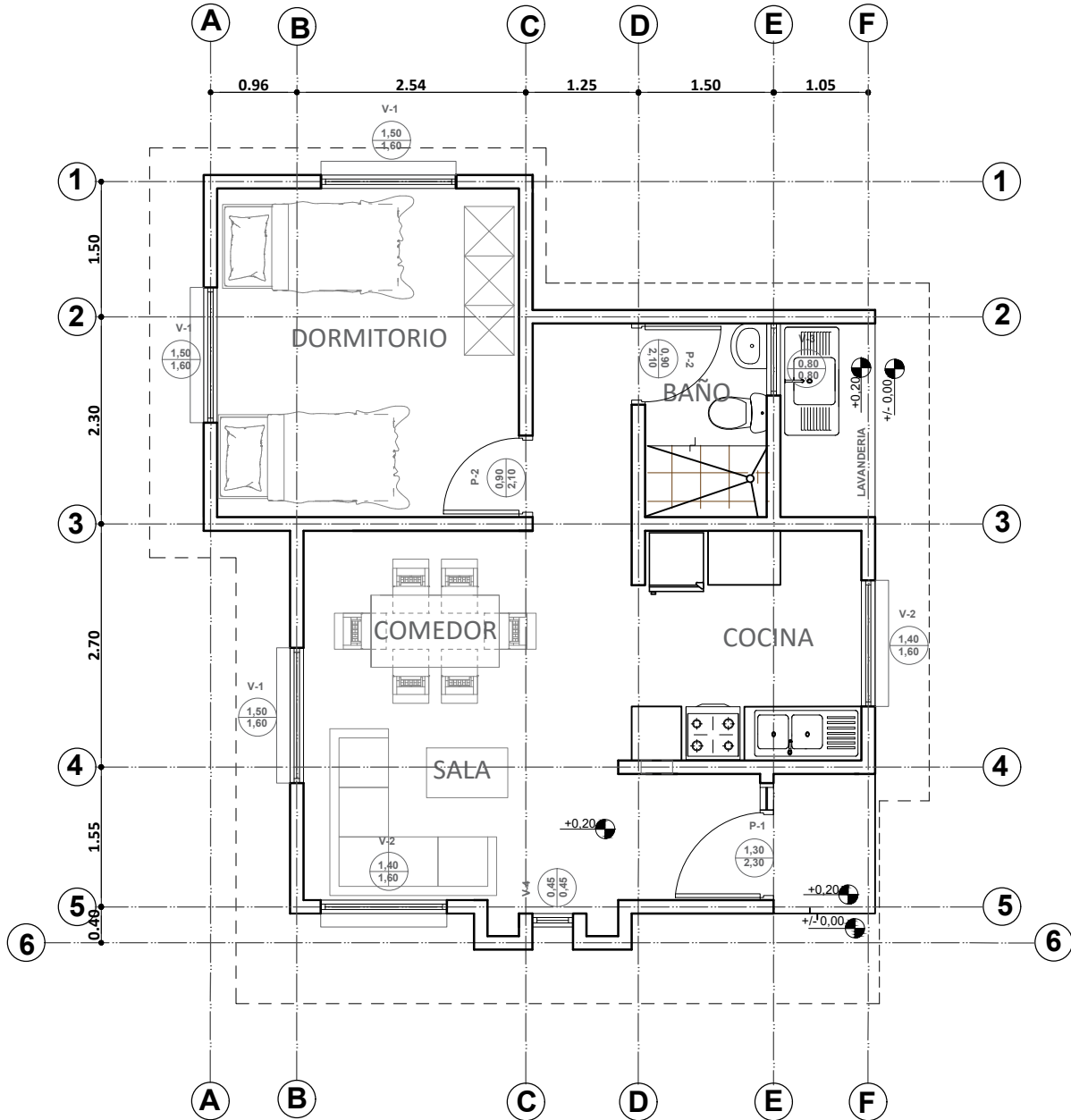
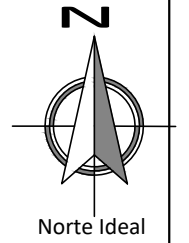

PLANTA AMOBLADA

ESC. 1:75



ESC. Gráfica

AGENCIA ESTATAL DE VIVIENDA - AEVIVIENDA		DISEÑO ARQUITECTÓNICO:	REVISADO Y APROBADO:	FECHA: DICIEMBRE/ 2023
PROYECTO DE VIVIENDA CUALITATIVA EN EL MUNICIPIO DE RIBERALTA -FASE(XLIX) 2023- BENI				SUPERFICIE CONSTRUIDA: 50.17m²
ZONA: AREA URBANA	MUNICIPIO: RIBERALTA			LAMINA:
PROVINCIA: VACA DIEZ	DEPARTAMENTO: BENI			2 / 23

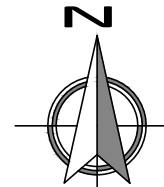

1 Norte Ideal

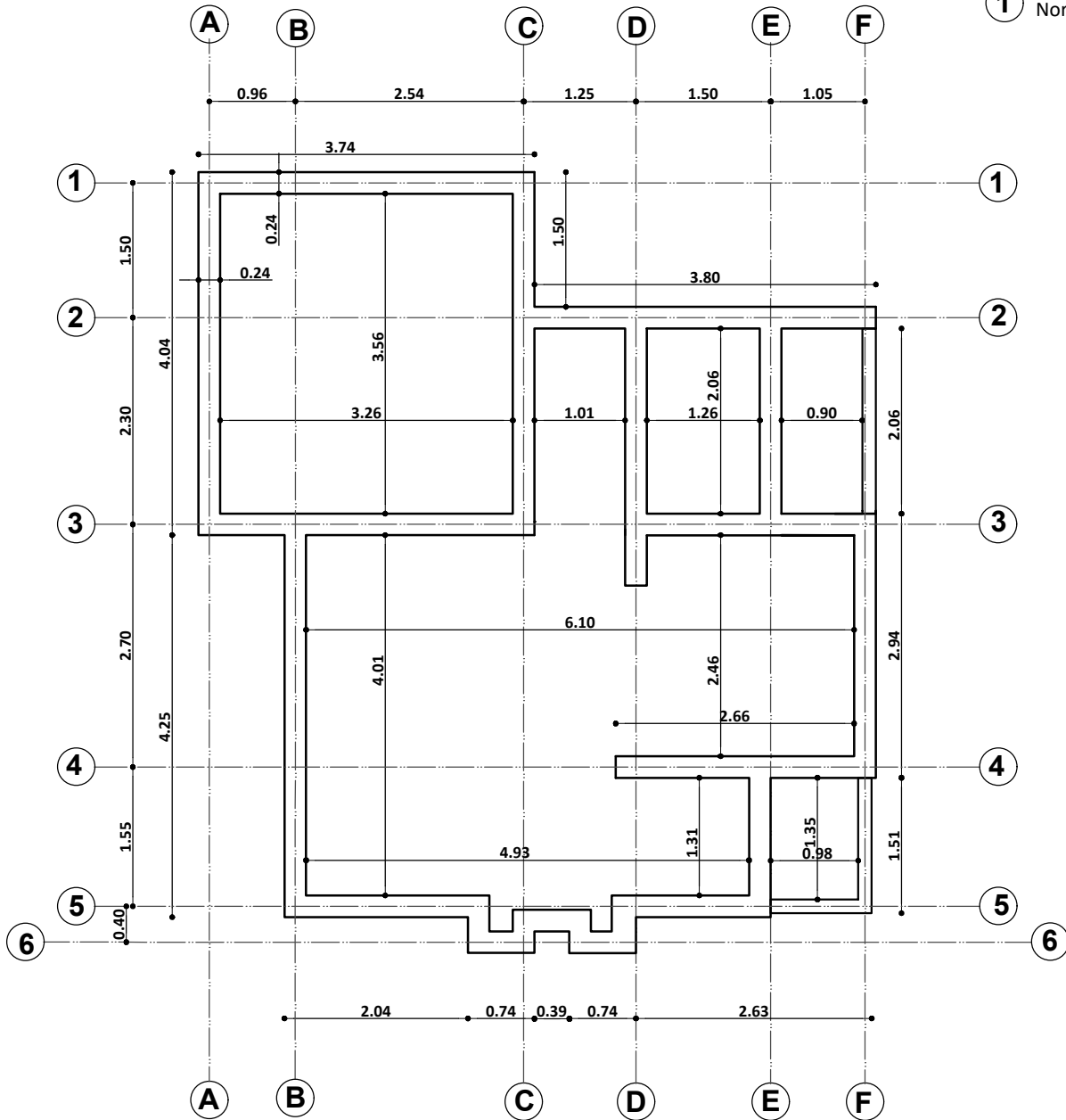

PLANO EXCAVACION-CIMENTOS
ESC. 1:75



ESC. Gráfica

AGENCIA ESTATAL DE VIVIENDA - AEVIVIENDA	
PROYECTO DE VIVIENDA CUALITATIVA EN EL MUNICIPIO DE RIBERALTA -FASE(XLIX) 2023- BENI	
ZONA: AREA URBANA	MUNICIPIO: RIBERALTA
PROVINCIA: VACA DIEZ	DEPARTAMENTO: BENI

DISEÑO ARQUITECTÓNICO:	REVISADO Y APROBADO :	FECHA: DICIEMBRE/ 2023
		SUPERFICIE CONSTRUIDA: 50.17m ²
		LAMINA: 3 / 23

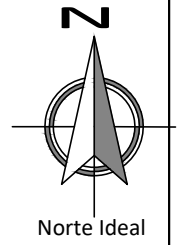

DETALLE DE VIGA DE ARRIOSTRE

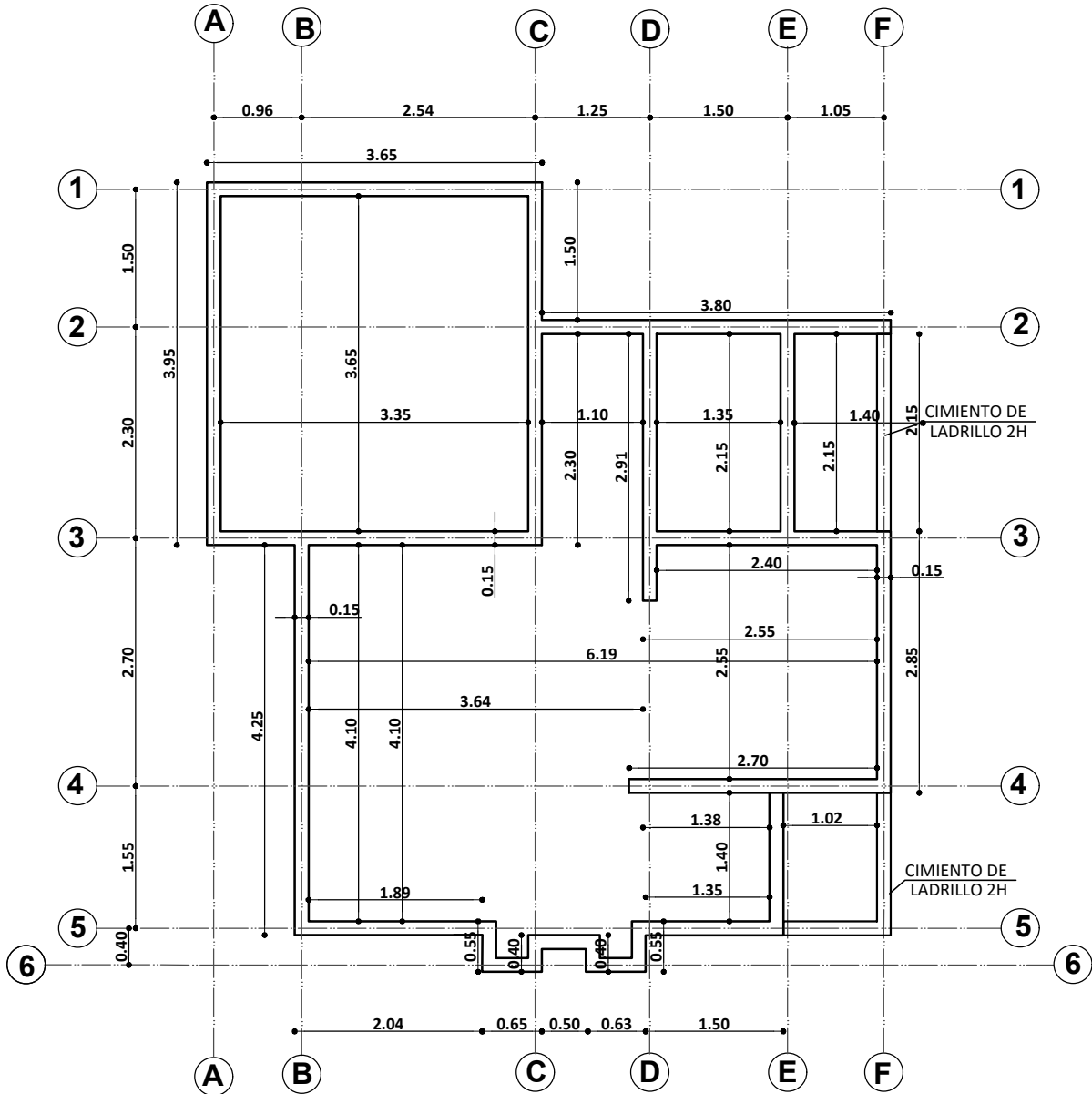
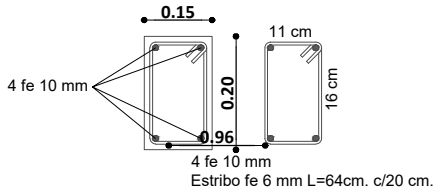

PLANO VIGA DE ARRIOSTRE
ESC. 1:75



ESC. Gráfica

AGENCIA ESTATAL DE VIVIENDA - AEVIVIENDA	
PROYECTO DE VIVIENDA CUALITATIVA EN EL MUNICIPIO DE RIBERALTA -FASE(XLIX) 2023- BENI	
ZONA: AREA URBANA	MUNICIPIO: RIBERALTA
PROVINCIA: VACA DIEZ	DEPARTAMENTO: BENI

DISEÑO ARQUITECTÓNICO:	REVISADO Y APROBADO :	FECHA: DICIEMBRE/ 2023
		SUPERFICIE CONSTRUIDA: 50.17m²
		LAMINA: 4/23

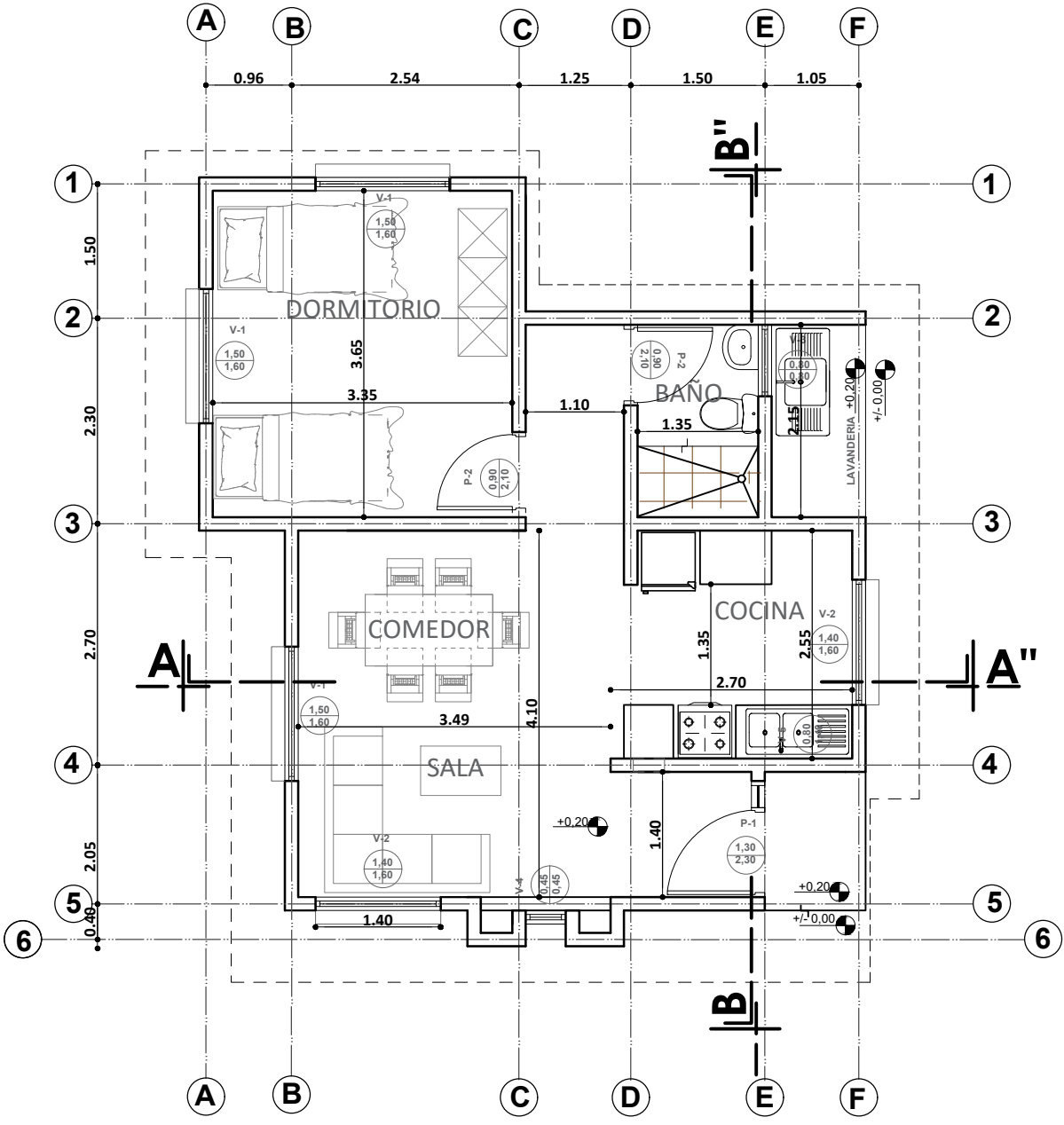
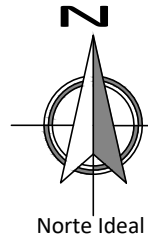

PLANTA ACOTADA
ESC. 1:75

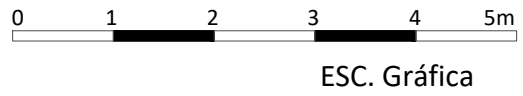

AGENCIA ESTATAL DE VIVIENDA - AEVIVIENDA	
PROYECTO DE VIVIENDA CUALITATIVA EN EL MUNICIPIO DE RIBERALTA -FASE(XLIX) 2023- BENI	
ZONA: AREA URBANA	MUNICIPIO: RIBERALTA
PROVINCIA: VACA DIEZ	DEPARTAMENTO: BENI

DISEÑO ARQUITECTÓNICO:	REVISADO Y APROBADO :	FECHA: DICIEMBRE/ 2023
		SUPERFICIE CONSTRUIDA: 50.17m²
		LAMINA: 5 /23

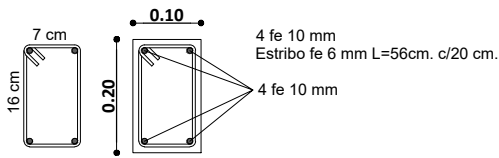

DETALLE DE VIGA CADENA

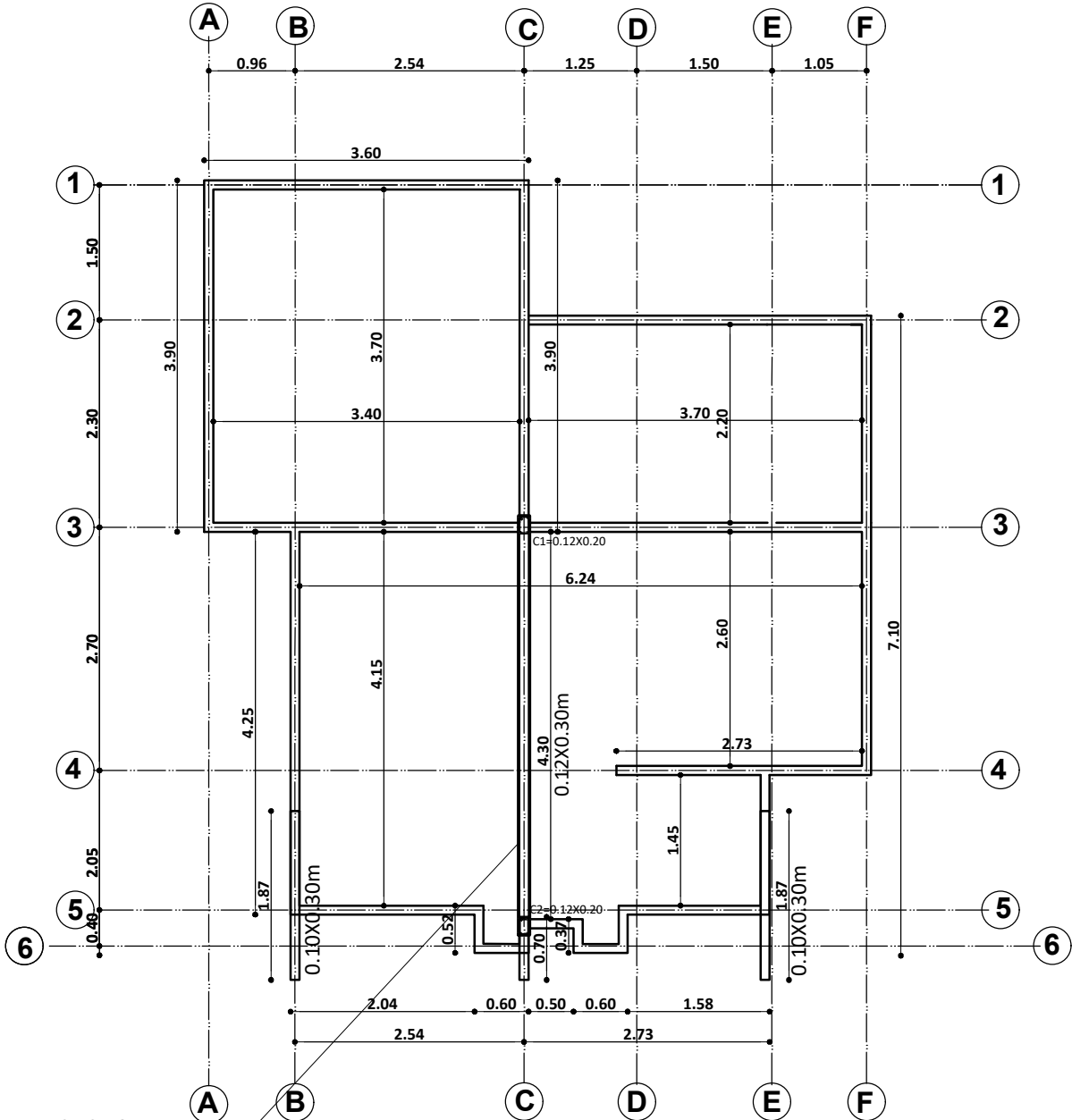

REALIZAR UN CALCULO DE LA ESTRUCTURA PARA GARANTIZAR LA BUENA FUNCIONALIDAD



PLANO VIGA CADENA DE H°A°
ESC. 1:75

ESC. Gráfica

AGENCIA ESTATAL DE VIVIENDA - AEVIVIENDA	
PROYECTO DE VIVIENDA CUALITATIVA EN EL MUNICIPIO DE RIBERALTA -FASE(XLIX) 2023- BENI	
ZONA: AREA URBANA	MUNICIPIO: RIBERALTA
PROVINCIA: VACA DIEZ	DEPARTAMENTO: BENI

DISEÑO ARQUITECTÓNICO:	REVISADO Y APROBADO :	FECHA: DICIEMBRE/ 2023
		SUPERFICIE CONSTRUIDA: 50.17m²
		LAMINA: 6 /23

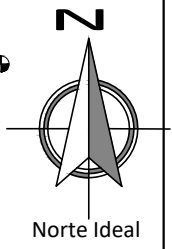
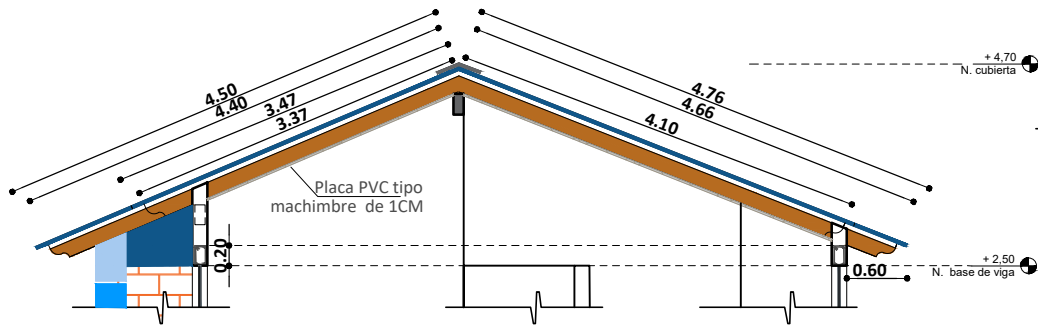

CUMBRERA DE CALAMINA GALVANIZADA Y PREPINTADA AZUL
CORTAR SEGUN LA FORMA TRAPEZOIDAL DE LA CALAMINA

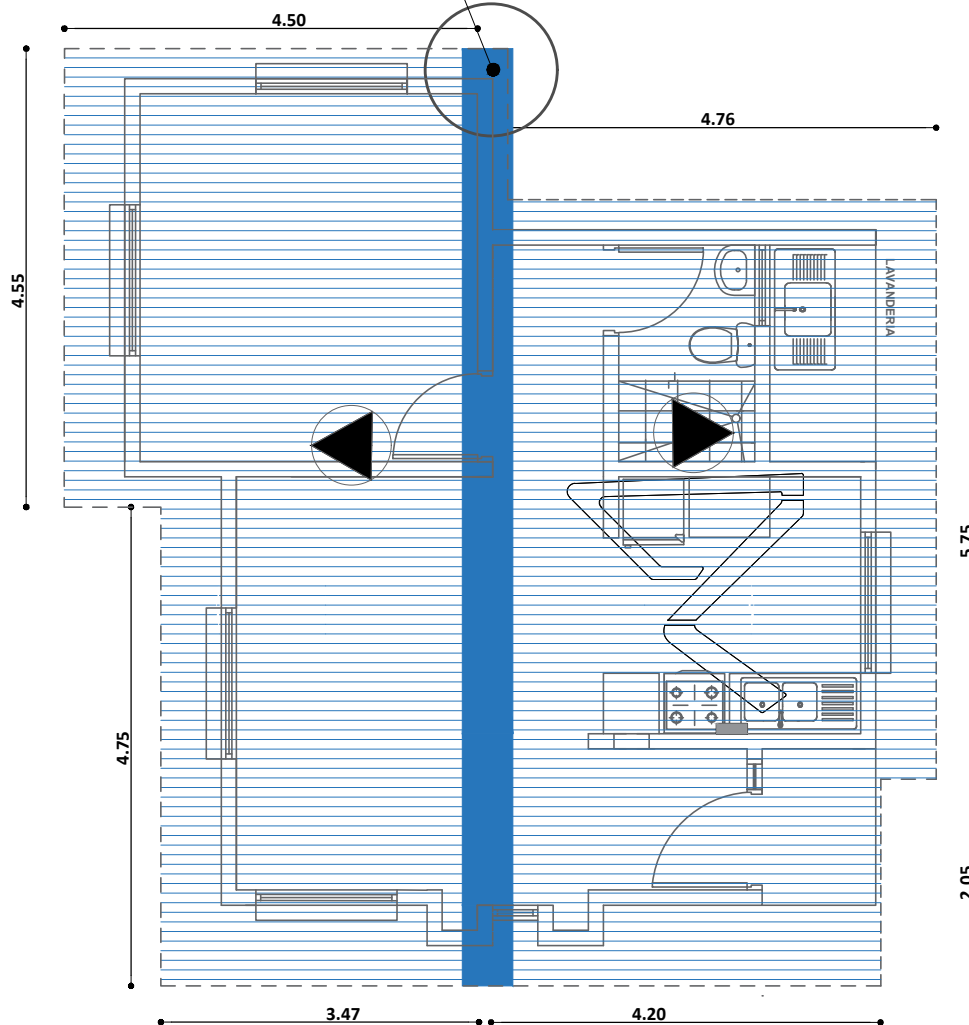
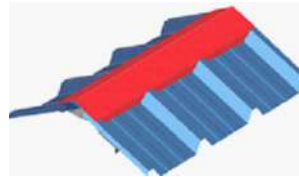

PLANO DE CUBIERTA
ESC. 1:75

ESC. Gráfica

AGENCIA ESTATAL DE VIVIENDA - AEVIVIENDA	
PROYECTO DE VIVIENDA CUALITATIVA EN EL MUNICIPIO DE RIBERALTA -FASE(XLIX) 2023- BENI	
ZONA: AREA URBANA	MUNICIPIO: RIBERALTA
PROVINCIA: VACA DIEZ	DEPARTAMENTO: BENI

DISEÑO ARQUITECTÓNICO:	REVISADO Y APROBADO :	FECHA: DICIEMBRE/ 2023
		SUPERFICIE CONSTRUIDA: 50.17m²
		LAMINA: 7 /23

Detalle de Anclaje de Fe. 6mm.
entre viga H°A° y viga de madera

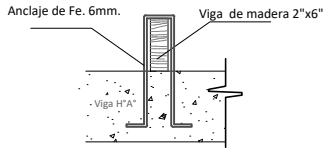

* El fe. 6mm. esta considerado en el
A.P.U. del item de Viga Cadena de H°A°

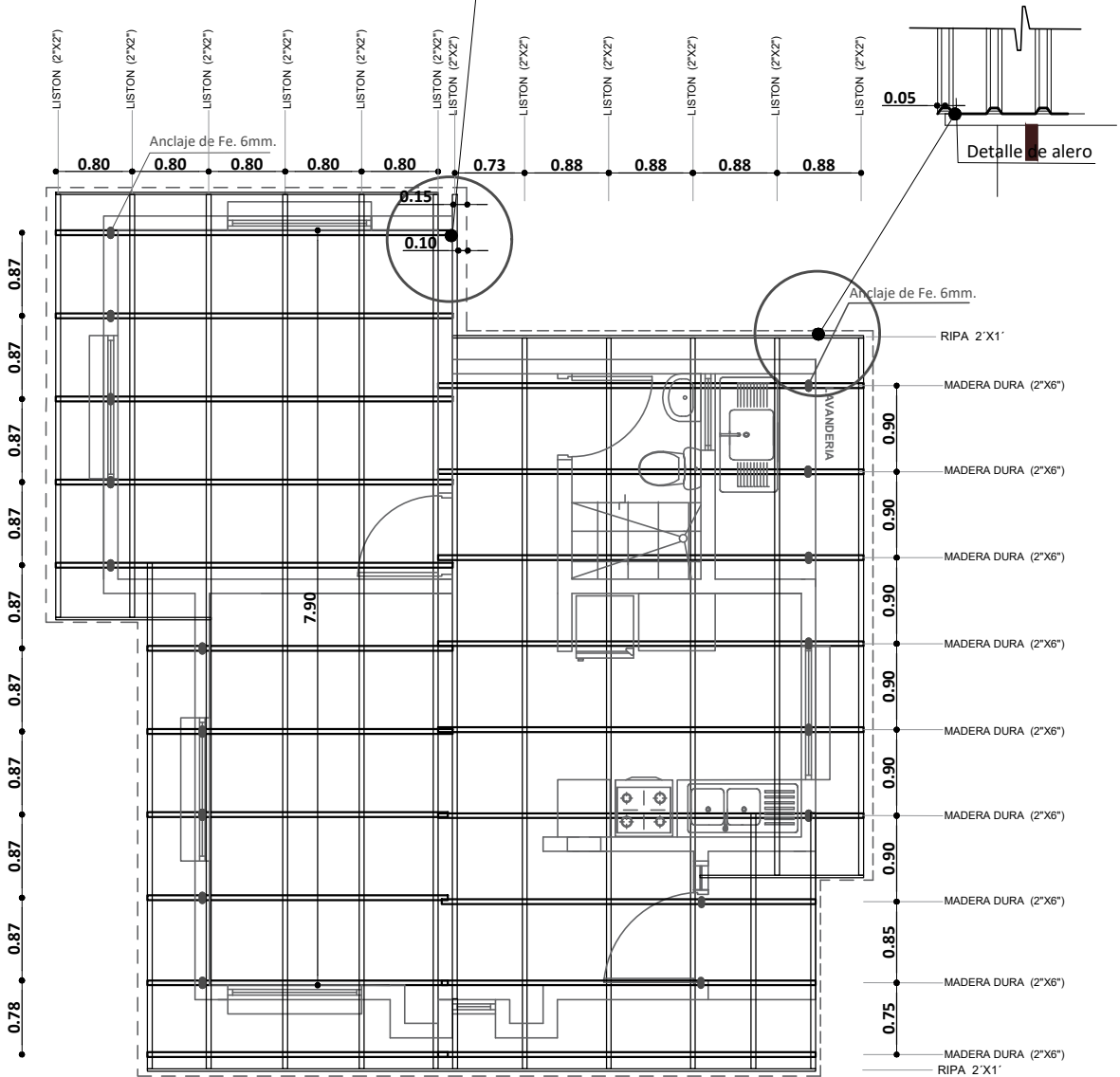
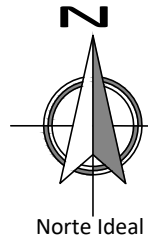

PLANO DE VIGAS EN CUBIERTA
ESC. 1:75



ESC. Gráfica

AGENCIA ESTATAL DE VIVIENDA - AEVIVIENDA	
PROYECTO DE VIVIENDA CUALITATIVA EN EL MUNICIPIO DE RIBERALTA -FASE(XLIX) 2023- BENI	
ZONA: AREA URBANA	MUNICIPIO: RIBERALTA
PROVINCIA: VACA DIEZ	DEPARTAMENTO: BENI

DISEÑO ARQUITECTÓNICO:	REVISADO Y APROBADO :	FECHA: DICIEMBRE/ 2023
		SUPERFICIE CONSTRUIDA: 50.17m²
		LAMINA: 8/23

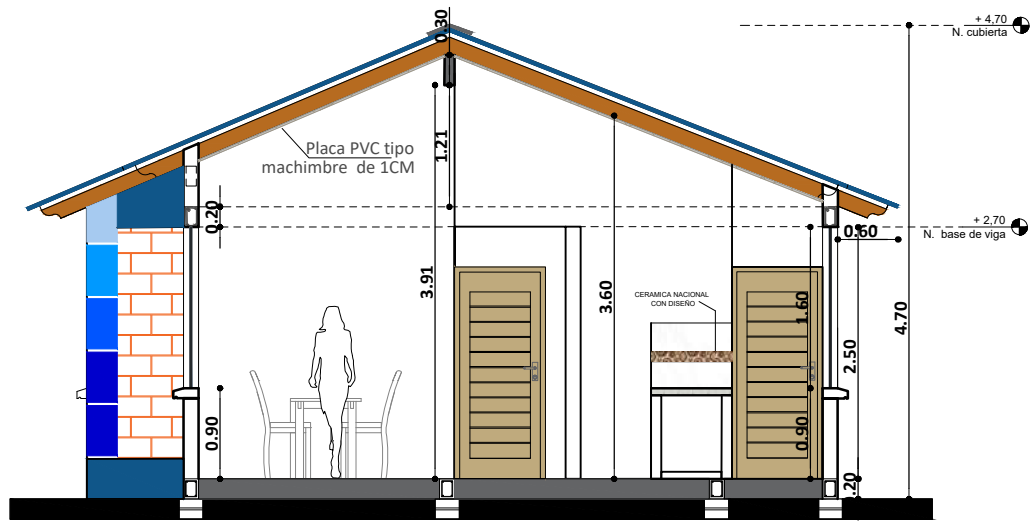

CORTE A-A''
ESC. 1:75

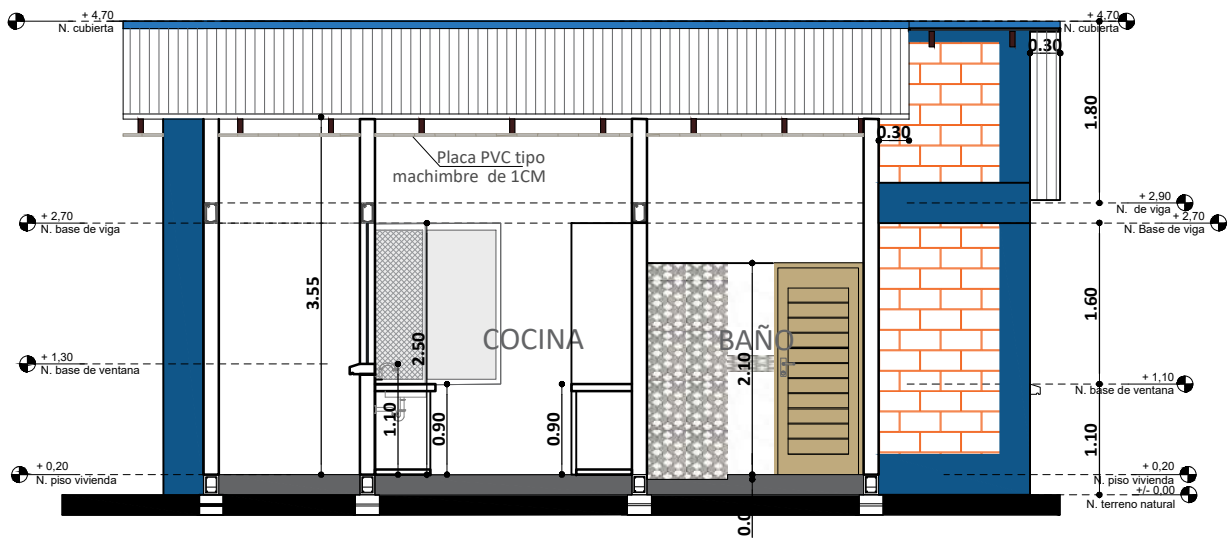

CORTE B-B''
ESC. 1:75



ESC. Gráfica

AGENCIA ESTATAL DE VIVIENDA - AEVIVIENDA	
PROYECTO DE VIVIENDA CUALITATIVA EN EL MUNICIPIO DE RIBERALTA -FASE(XLIX) 2023- BENI	
ZONA: AREA URBANA	MUNICIPIO: RIBERALTA
PROVINCIA: VACA DIEZ	DEPARTAMENTO: BENI

DISEÑO ARQUITECTÓNICO:	REVISADO Y APROBADO :	FECHA: DICIEMBRE/ 2023
		SUPERFICIE CONSTRUIDA: 50.17m ²
		LAMINA: 9/23

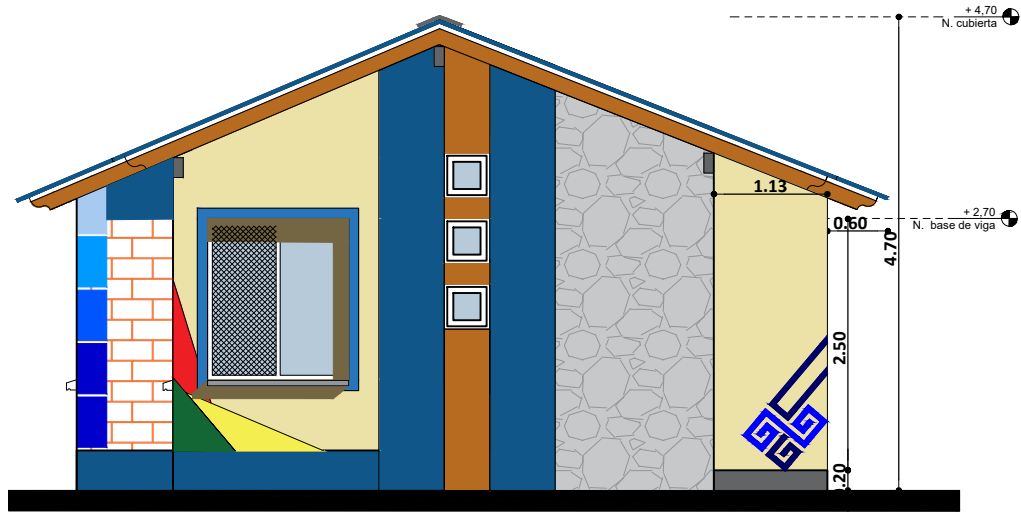

ELEVACION FRONTAL
 ESC. 1:75

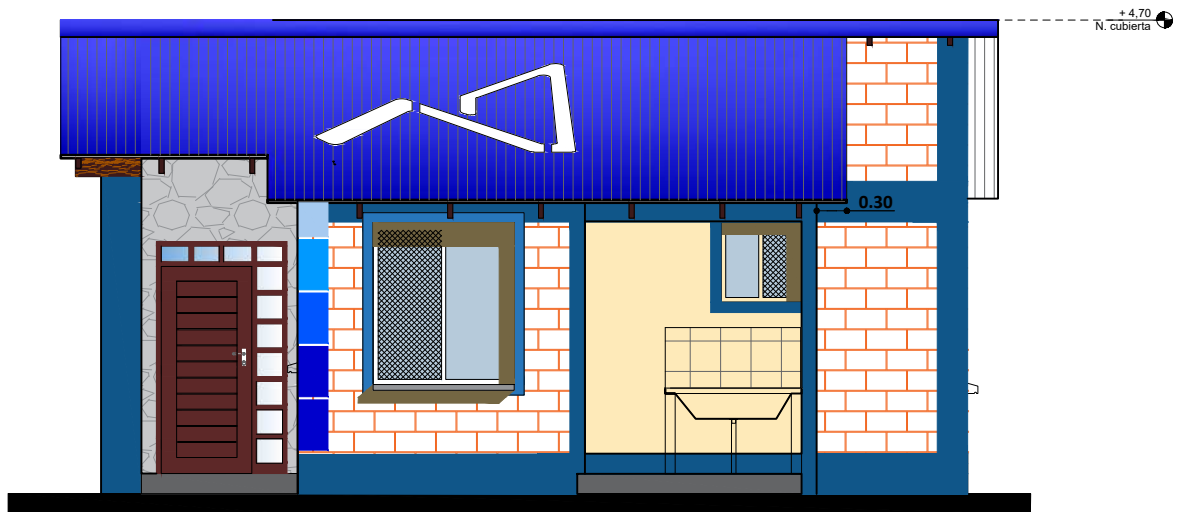

ELEVACION LATERAL DERECHA
 ESC. 1:75



ESC. Gráfica

AGENCIA ESTATAL DE VIVIENDA - AEVIVIENDA	
PROYECTO DE VIVIENDA CUALITATIVA EN EL MUNICIPIO DE RIBERALTA -FASE(XLIX) 2023- BENI	
ZONA: AREA URBANA	MUNICIPIO: RIBERALTA
PROVINCIA: VACA DIEZ	DEPARTAMENTO: BENI

DISEÑO ARQUITECTÓNICO:	REVISADO Y APROBADO :	FECHA: DICIEMBRE/ 2023
		SUPERFICIE CONSTRUIDA: 50.17m²
		LAMINA: 10/23

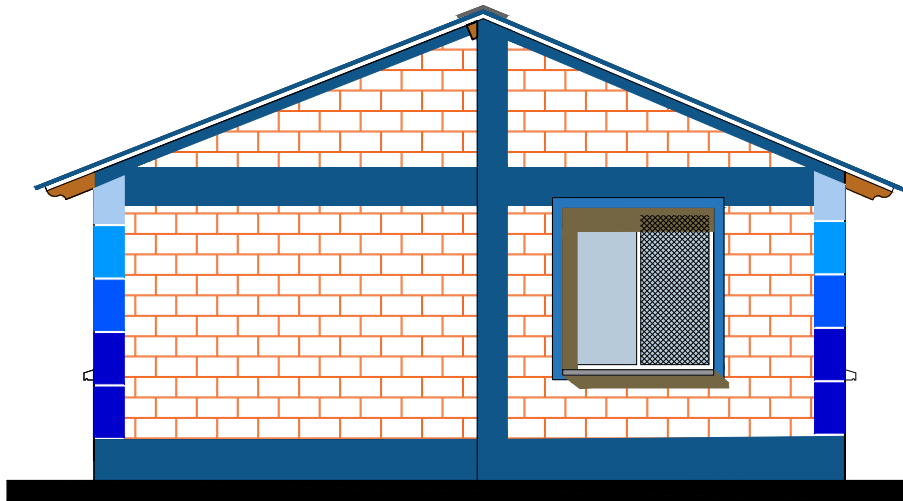

ELEVACION POSTERIOR
ESC. 1:75



ELEVACION LATERAL IZQUIERDA
ESC. 1:75



ESC. Gráfica

AGENCIA ESTATAL DE VIVIENDA - AEVIVIENDA	
PROYECTO DE VIVIENDA CUALITATIVA EN EL MUNICIPIO DE RIBERALTA -FASE(XLIX) 2023- BENI	
ZONA: AREA URBANA	MUNICIPIO: RIBERALTA
PROVINCIA: VACA DIEZ	DEPARTAMENTO: BENI

DISEÑO ARQUITECTÓNICO:	REVISADO Y APROBADO :	FECHA: DICIEMBRE/ 2023
		SUPERFICIE CONSTRUIDA: 50.17m²
		LAMINA: 11/23

DIAGRAMA UNIFILIAR

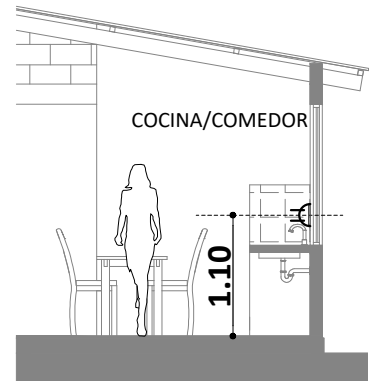
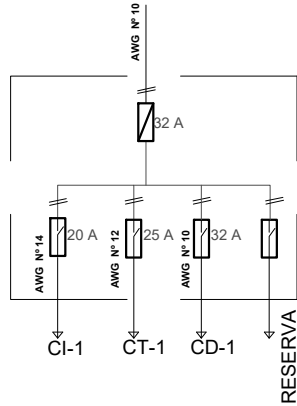

DETALLE ALTURA DE TOMACORRIENTES

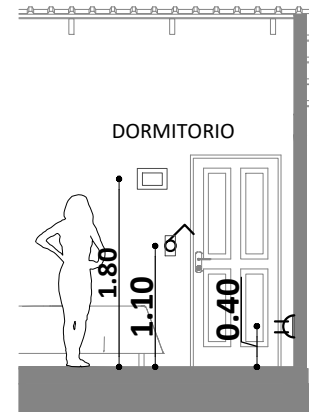
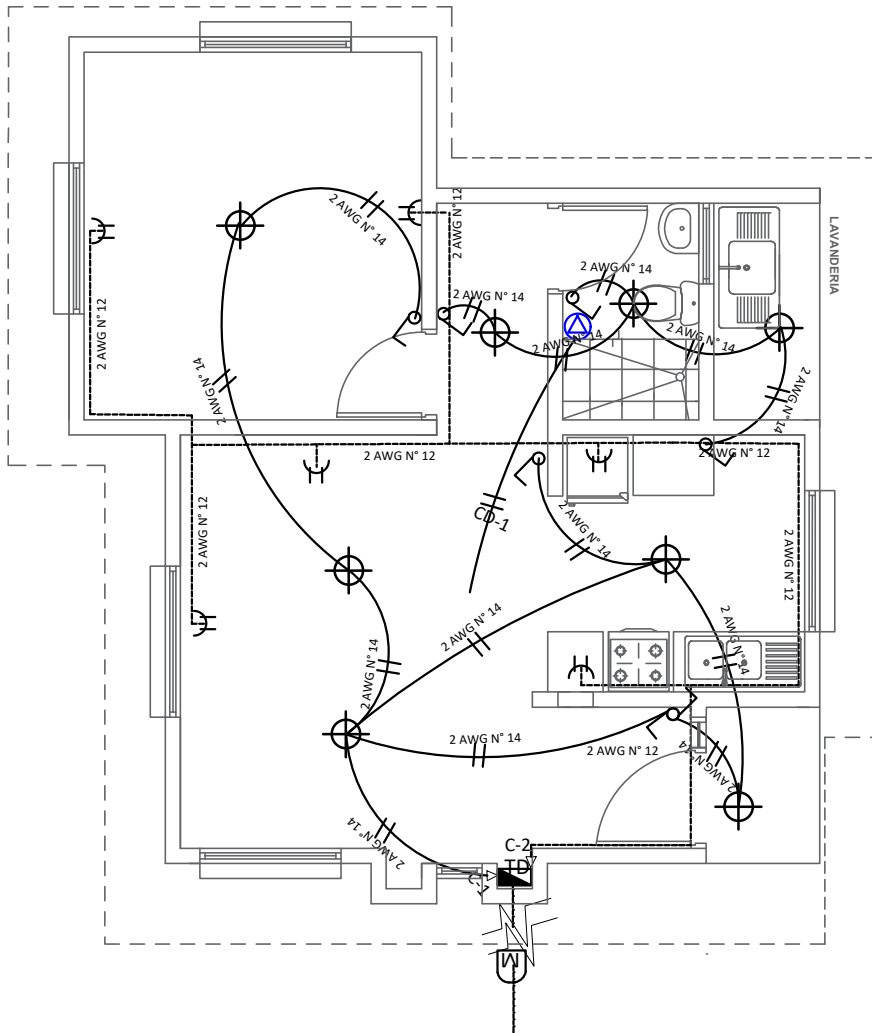

DETALLE ALTURA DE TOMACORRIENTES /INTERRUPTORES Y TABLERO DE DISTRIBUCION

REFERENCIAS	
	Medidor
	Tablero de Distribución - 2 Circuitos
	Termico 32 Amp
	Iluminación Pantallas Led 24W
	Interruptor doble
	Interruptor simple
	Tomacorriente Doble a 0.40 m
	Tomacorriente Doble a 1.10 m
	2 Alambre Aislado CU AWG N° 14
	2 Alambre Aislado CU AWG N° 12
	2 Alambre Aislado CU AWG N° 10
	C1 Iluminacion
	C2 Tomacorriente
	A Ducha

PLANO DE INSTALACION ELECTRICA

ESC. 1:75



ESC. Gráfica

AGENCIA ESTATAL DE VIVIENDA - AEVIVIENDA

PROYECTO DE VIVIENDA CUALITATIVA EN EL MUNICIPIO DE RIBERALTA -FASE(XLIX) 2023- BENI

ZONA: **AREA URBANA**

MUNICIPIO: **RIBERALTA**

PROVINCIA: **VACA DIEZ**

DEPARTAMENTO: **BENI**

DISEÑO ARQUITECTÓNICO:

REVISADO Y APROBADO :

FECHA: **DICIEMBRE/ 2023**

SUPERFICIE CONSTRUIDA: **50.17m²**

LAMINA:

12 /23

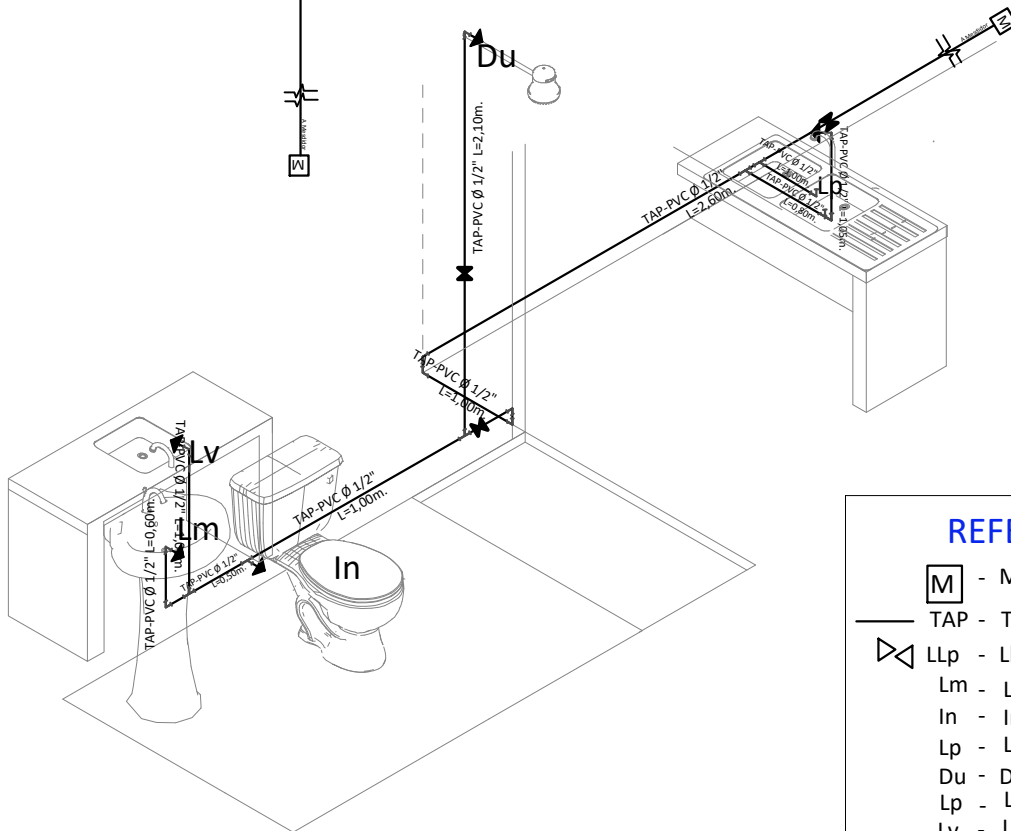
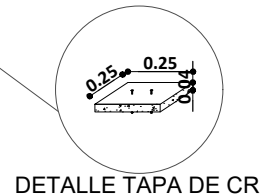
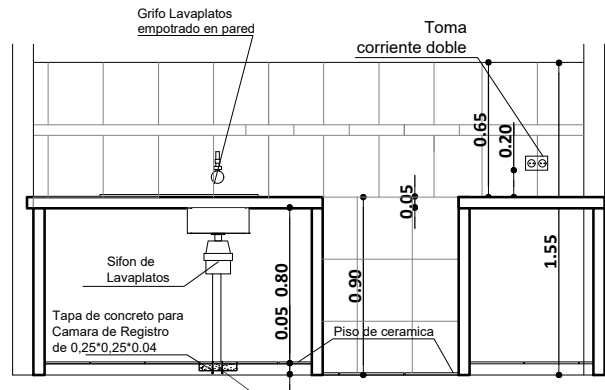
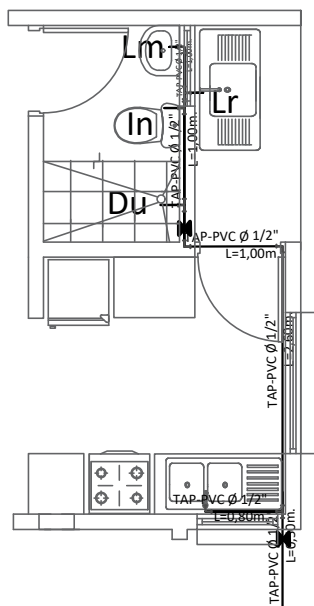

REFERENCIAS	
	- Medidor
	- Tubería de Agua Potable
	- Llave de Paso
	- Lavamanos
	- Inodoro
	- Lavaplatos
	- Ducha
	- Lavaplatos
	- Lavanderia

PLANO DE INSTALACION AGUA POTABLE
ESC. 1:75

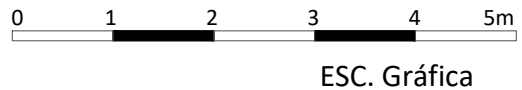

AGENCIA ESTATAL DE VIVIENDA - AEVIVIENDA	
PROYECTO DE VIVIENDA CUALITATIVA EN EL MUNICIPIO DE RIBERALTA -FASE(XLIX) 2023- BENI	
ZONA: AREA URBANA	MUNICIPIO: RIBERALTA
PROVINCIA: VACA DIEZ	DEPARTAMENTO: BENI

DISEÑO ARQUITECTÓNICO:	REVISADO Y APROBADO :	FECHA: DICIEMBRE/ 2023
		SUPERFICIE CONSTRUIDA: 50.17m²
		LAMINA: 13 /23

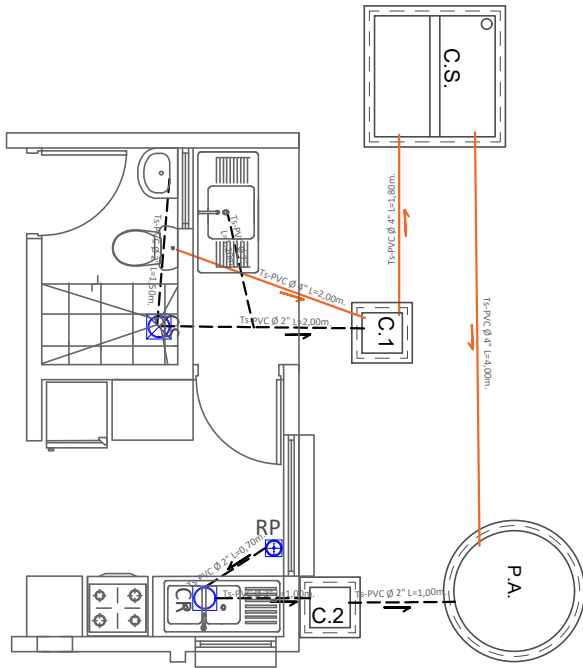

COCINA

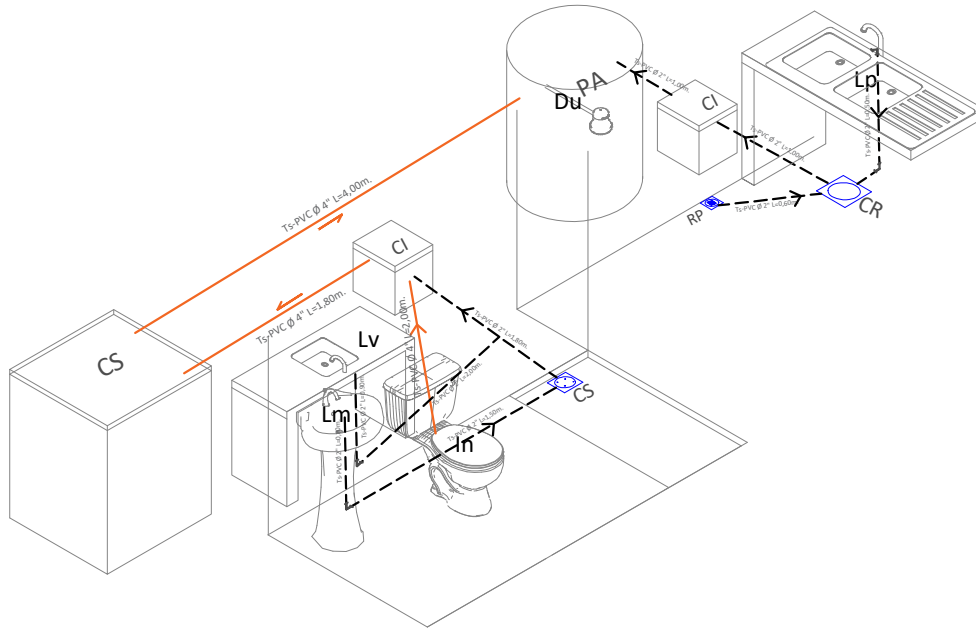
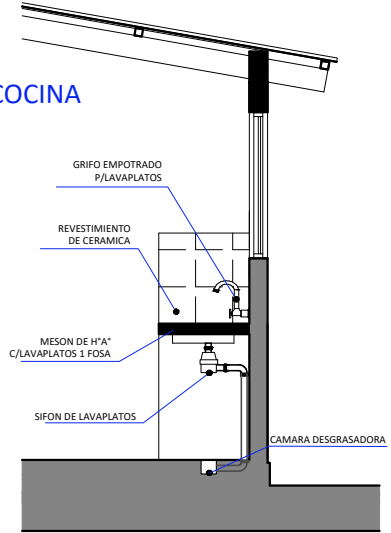

REFERENCIAS

Lm	LAVAMANOS
In	INODORO
Lp	LAVAPLATOS
Du	DUCHA
Lv	LAVANDERIA
	REJILLA DE PISO METALICA
	CAJA SIFONADA PVC C/REJILLA DE PISO
	CAJA DE REGISTRO DE PVC
	TUBO Ø 2" DESAGUE
	TUBO Ø 4" DESAGUE
P.A.	POZO ABSORBENTE
C.S.	CAMARA SEPTICA
C.I.	CAMARA DE INSPECCION

PLANO INSTALACION SANITARIA

ESC. 1:75

0 1 2 3 4 5m

ESC. Gráfica

AGENCIA ESTATAL DE VIVIENDA - AEVIVIENDA

PROYECTO DE VIVIENDA CUALITATIVA EN EL MUNICIPIO DE RIBERALTA -FASE(XLIX) 2023- BENI

ZONA: AREA URBANA

MUNICIPIO: RIBERALTA

PROVINCIA: VACA DIEZ

DEPARTAMENTO: BENI

DISEÑO ARQUITECTÓNICO:

REVISADO Y APROBADO :

FECHA: DICIEMBRE/ 2023

SUPERFICIE CONSTRUIDA: 50.17m²

LAMINA:

14/23

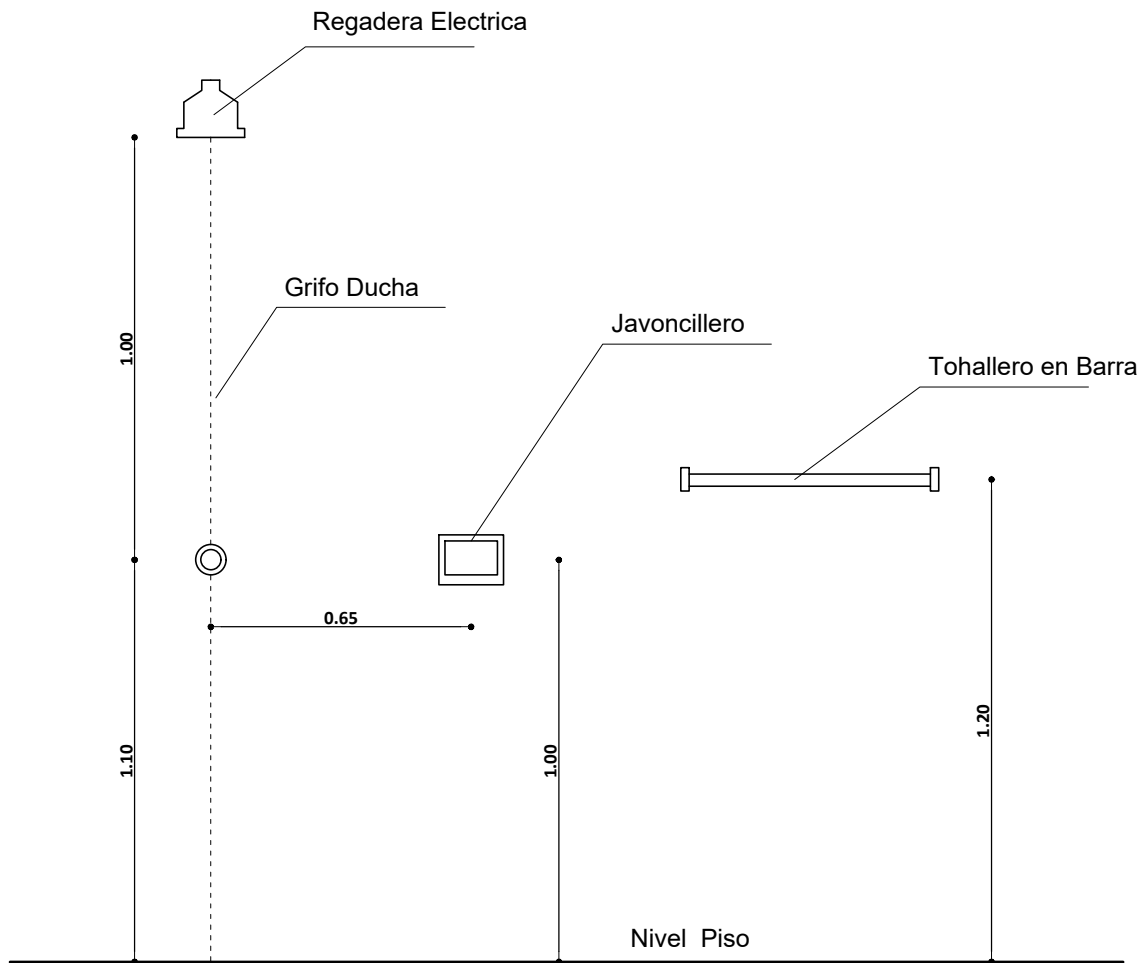
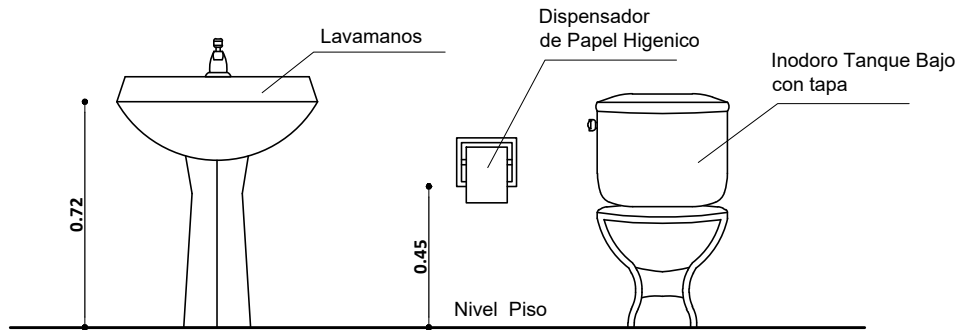

DETALLE ACCESORIOS BAÑO

AGENCIA ESTATAL DE VIVIENDA - AEVIVIENDA	
PROYECTO DE VIVIENDA CUALITATIVA EN EL MUNICIPIO DE RIBERALTA -FASE(XLIX) 2023- BENI	
ZONA: AREA URBANA	MUNICIPIO: RIBERALTA
PROVINCIA: VACA DIEZ	DEPARTAMENTO: BENI

DISEÑO ARQUITECTÓNICO:	REVISADO Y APROBADO :	FECHA: DICIEMBRE/ 2023
		SUPERFICIE CONSTRUIDA: 50.17m²
		LAMINA: 15 /23

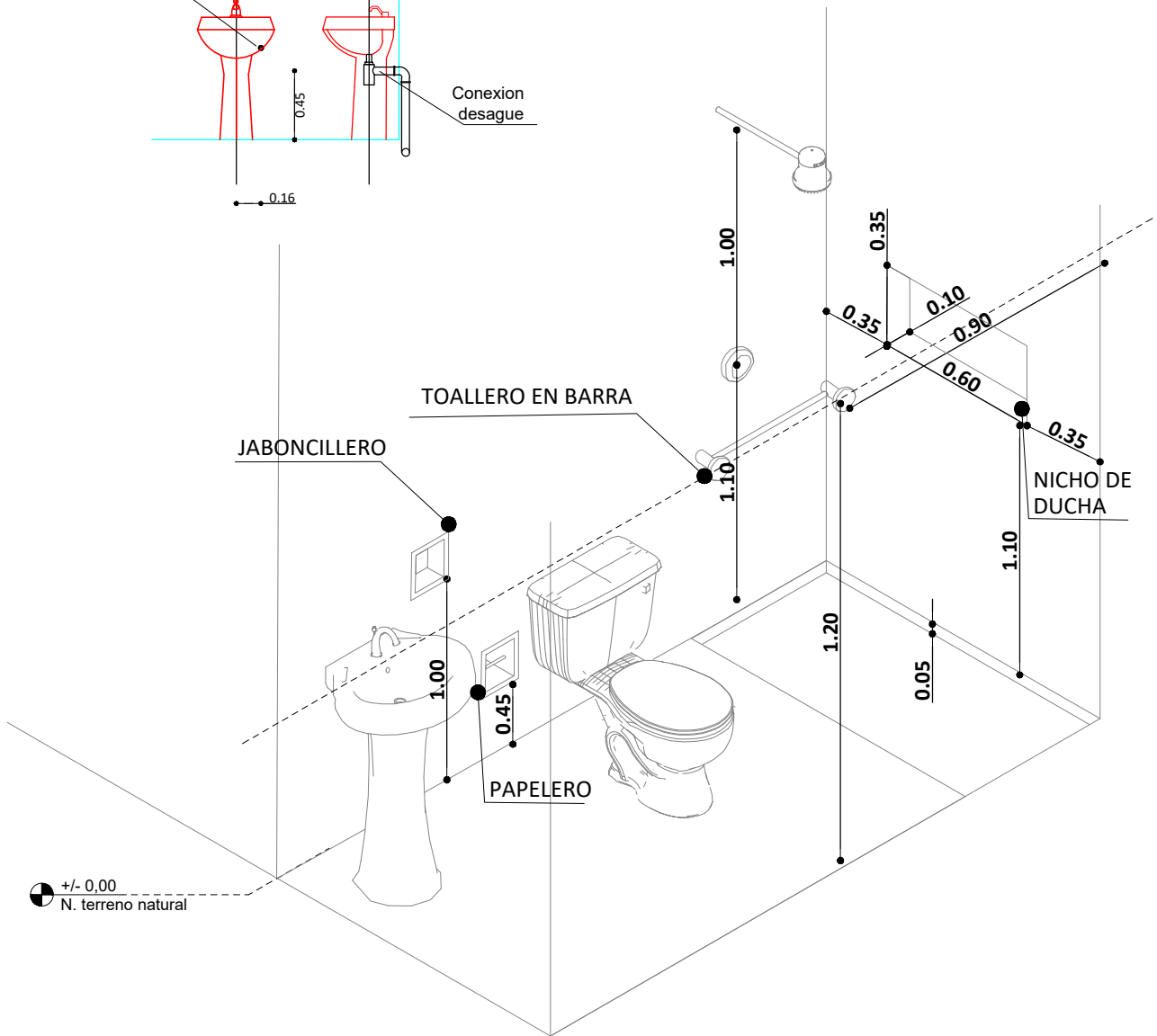
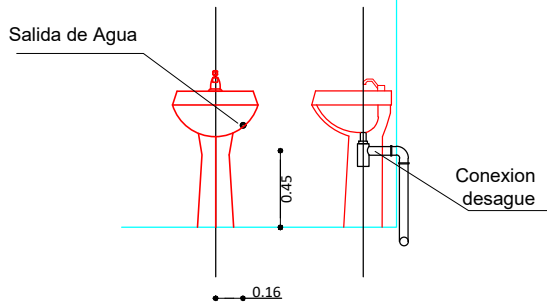
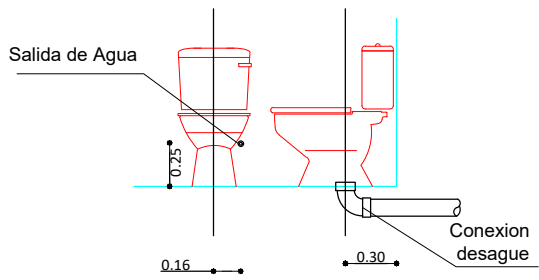

ISOMETRICO ARTEFACTOS Y ACCESORIOS BAÑO

AGENCIA ESTATAL DE VIVIENDA - AEVIVIENDA	
PROYECTO DE VIVIENDA CUALITATIVA EN EL MUNICIPIO DE RIBERALTA -FASE(XLIX) 2023- BENI	
ZONA: AREA URBANA	MUNICIPIO: RIBERALTA
PROVINCIA: VACA DIEZ	DEPARTAMENTO: BENI

DISEÑO ARQUITECTÓNICO:	REVISADO Y APROBADO :	FECHA: DICIEMBRE/ 2023
		SUPERFICIE CONSTRUIDA: 50.17m ²
		LAMINA: 16/23

Puerta Tipo 1

P-1
1,30
2,30

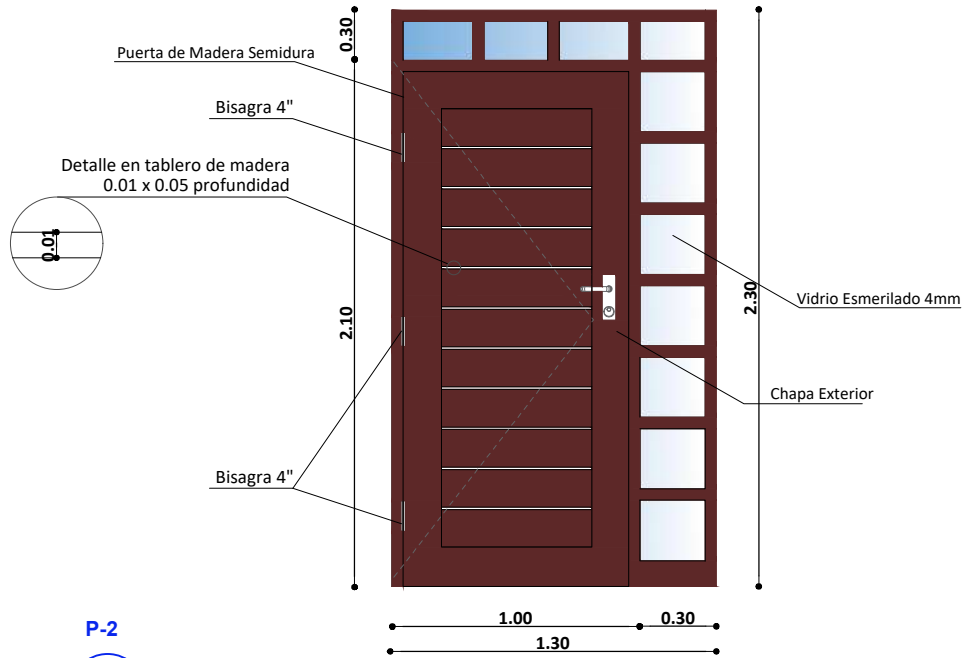

Puerta Tipo 2

P-2
0,90
2,10

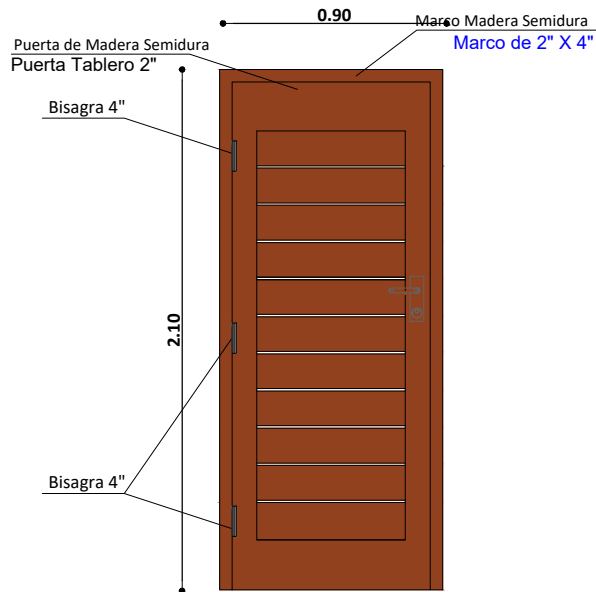

DETALLE DE PUERTAS
ESC. 1:25

AGENCIA ESTATAL DE VIVIENDA - AEVIVIENDA	
PROYECTO DE VIVIENDA CUALITATIVA EN EL MUNICIPIO DE RIBERALTA -FASE(XLIX) 2023- BENI	
ZONA: AREA URBANA	MUNICIPIO: RIBERALTA
PROVINCIA: VACA DIEZ	DEPARTAMENTO: BENI

DISEÑO ARQUITECTÓNICO:	REVISADO Y APROBADO :	FECHA: DICIEMBRE/ 2023
		SUPERFICIE CONSTRUIDA: 50.17m²
		LAMINA: 17/23

Ventana Tipo 1 V-1
1,50
1,60

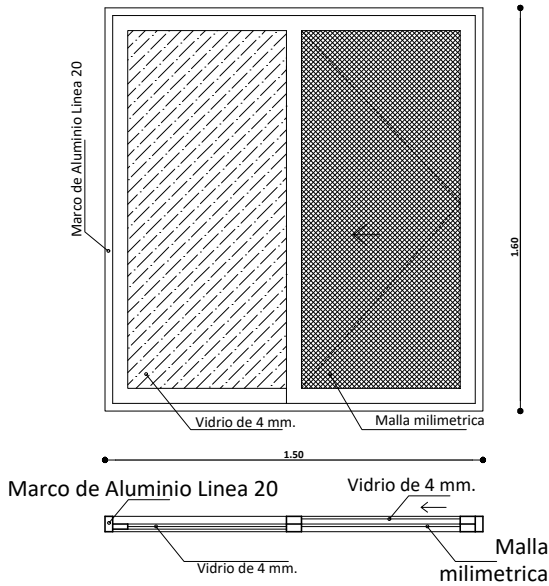

Ventana Tipo 2 V-2
1,40
1,60

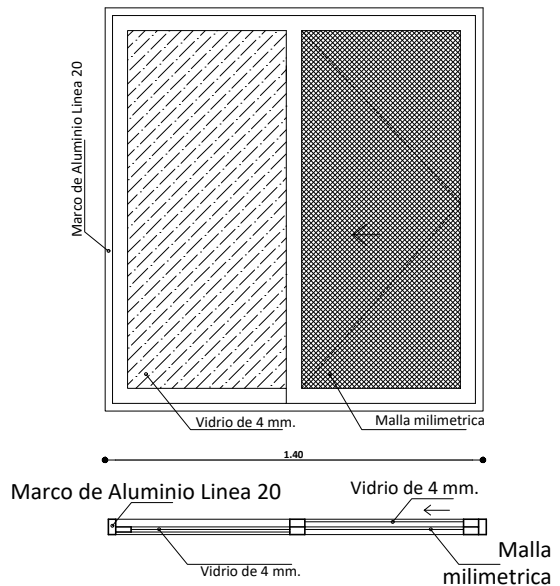

Ventana Tipo 5 V-5
0,80
1,40

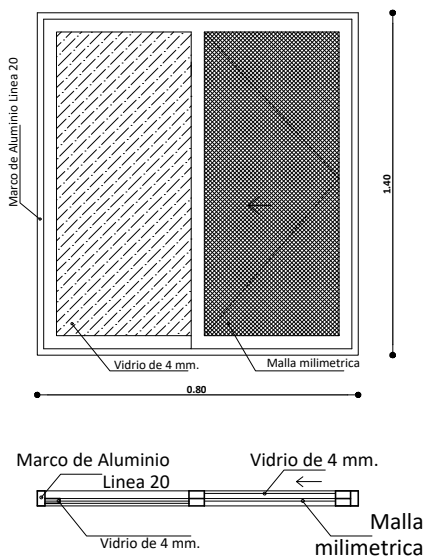

Ventana Tipo 3 V-3
0,80
0,80

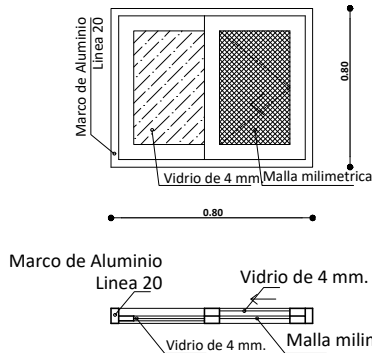

Ventana Tipo 4 V-4
0,45
0,45

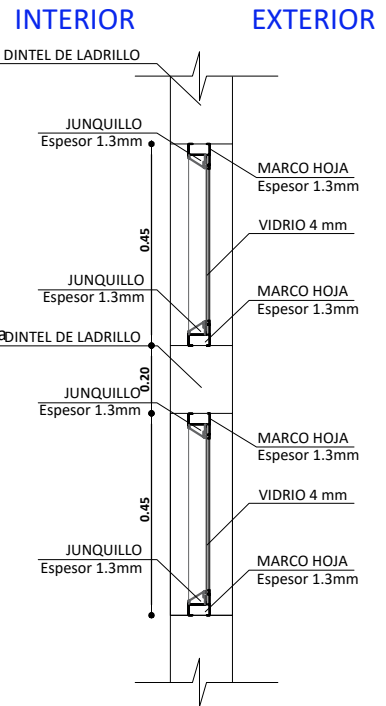
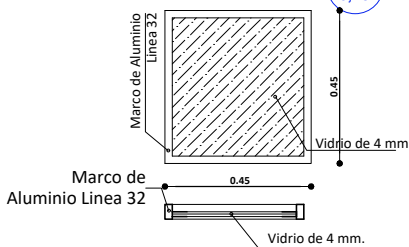

DETALLE DE VENTANAS
ESC. 1:25

DETALLE DE VENTANA PAÑO FIJO

AGENCIA ESTATAL DE VIVIENDA - AEVIVIENDA	
PROYECTO DE VIVIENDA CUALITATIVA EN EL MUNICIPIO DE RIBERALTA -FASE(XLIX) 2023- BENI	
ZONA: AREA URBANA	MUNICIPIO: RIBERALTA
PROVINCIA: VACA DIEZ	DEPARTAMENTO: BENI

DISÑO ARQUITECTÓNICO:	REVISADO Y APROBADO :	FECHA: DICIEMBRE/ 2023
		SUPERFICIE CONSTRUIDA: 50.17m²
		LAMINA: 18/23

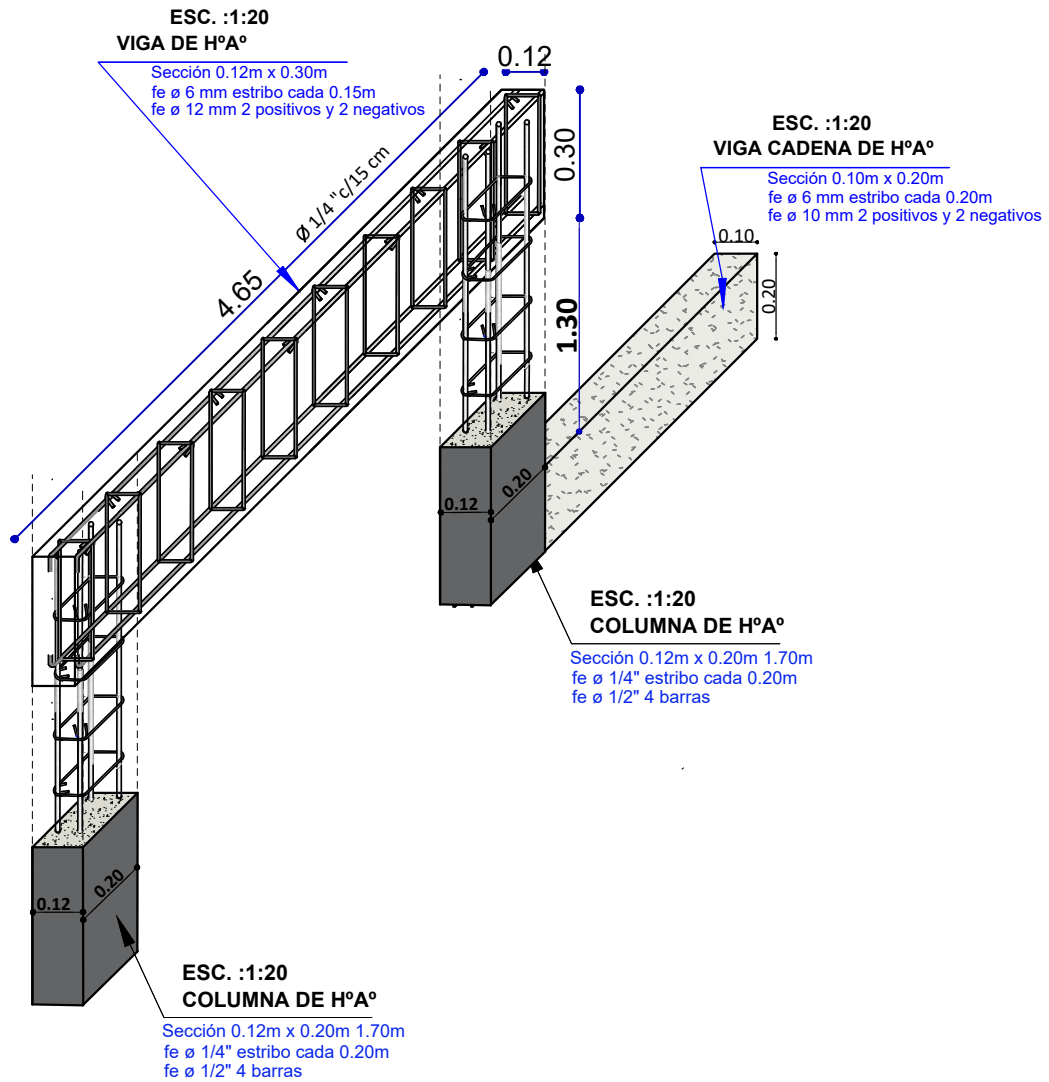

DETALLE DE VIGA DE H°A°
ESC. 1:20

AGENCIA ESTATAL DE VIVIENDA - AEVIVIENDA	
PROYECTO DE VIVIENDA CUALITATIVA EN EL MUNICIPIO DE RIBERALTA -FASE(XLIX) 2023- BENI	
ZONA: AREA URBANA	MUNICIPIO: RIBERALTA
PROVINCIA: VACA DIEZ	DEPARTAMENTO: BENI

DISEÑO ARQUITECTÓNICO:	REVISADO Y APROBADO :	FECHA: DICIEMBRE/ 2023
		SUPERFICIE CONSTRUIDA: 50.17m²
		LAMINA: 19/23

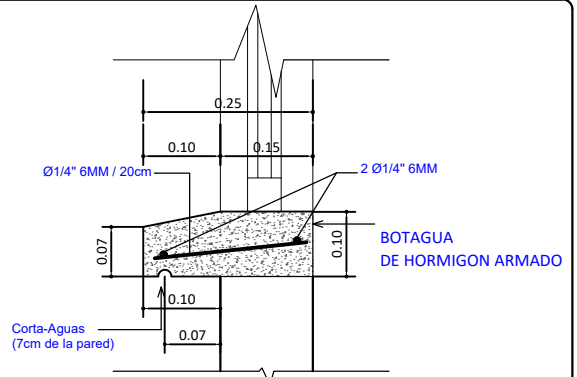
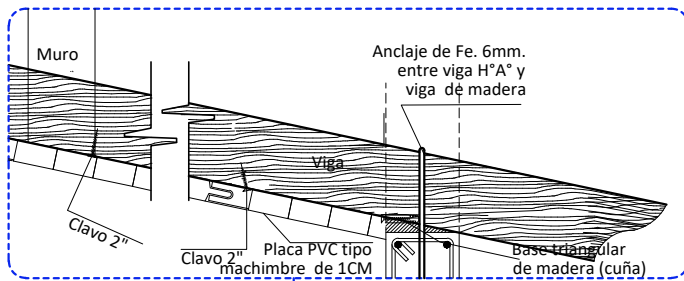

DETALLE DE BOTAGUA
ESC. 1:20

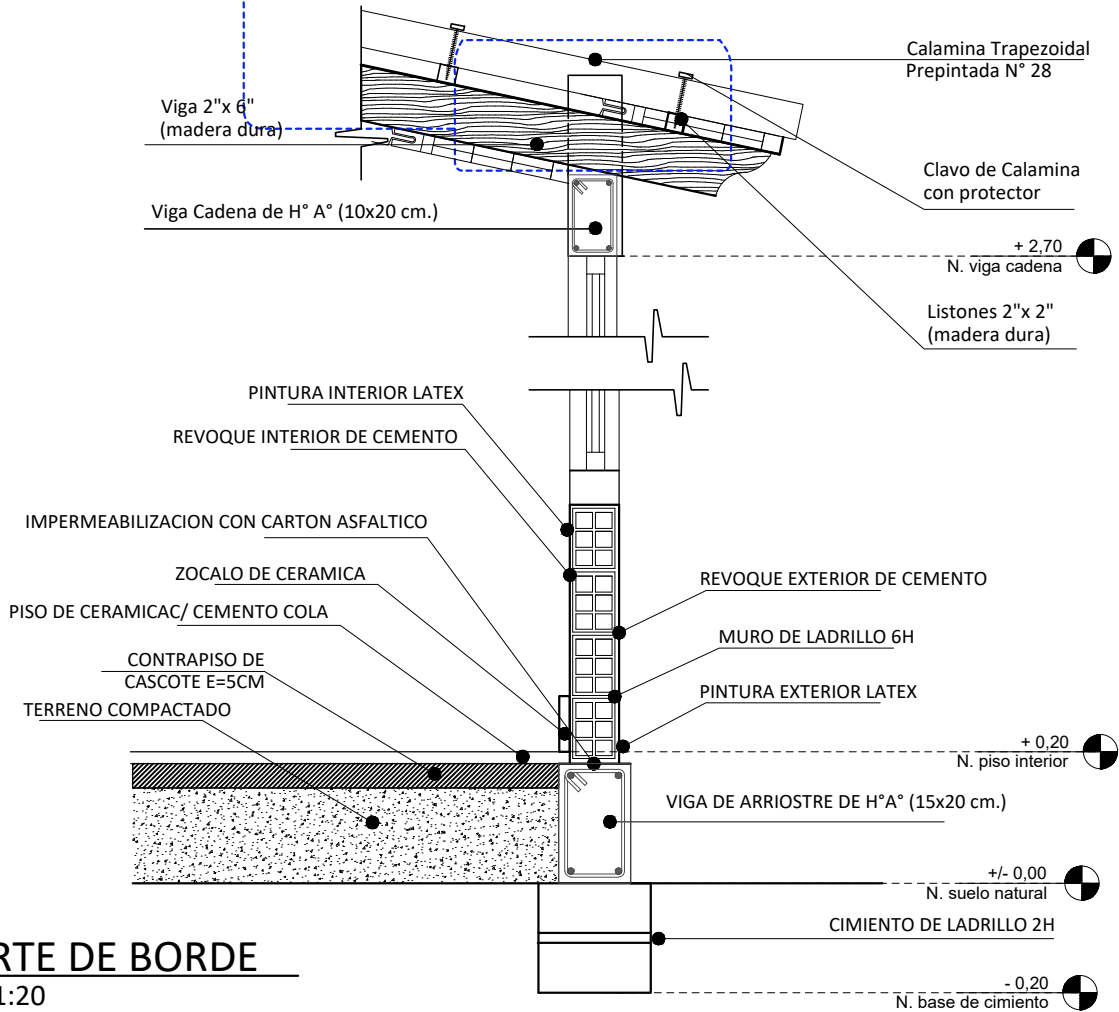

CORTE DE BORDE
ESC. 1:20

AGENCIA ESTATAL DE VIVIENDA - AEVIVIENDA	
PROYECTO DE VIVIENDA CUALITATIVA EN EL MUNICIPIO DE RIBERALTA -FASE(XLIX) 2023- BENI	
ZONA: AREA URBANA	MUNICIPIO: RIBERALTA
PROVINCIA: VACA DIEZ	DEPARTAMENTO: BENI

DISEÑO ARQUITECTÓNICO:	REVISADO Y APROBADO :	FECHA: DICIEMBRE/ 2023
		SUPERFICIE CONSTRUIDA: 50.17m ²
		LAMINA: 20/23

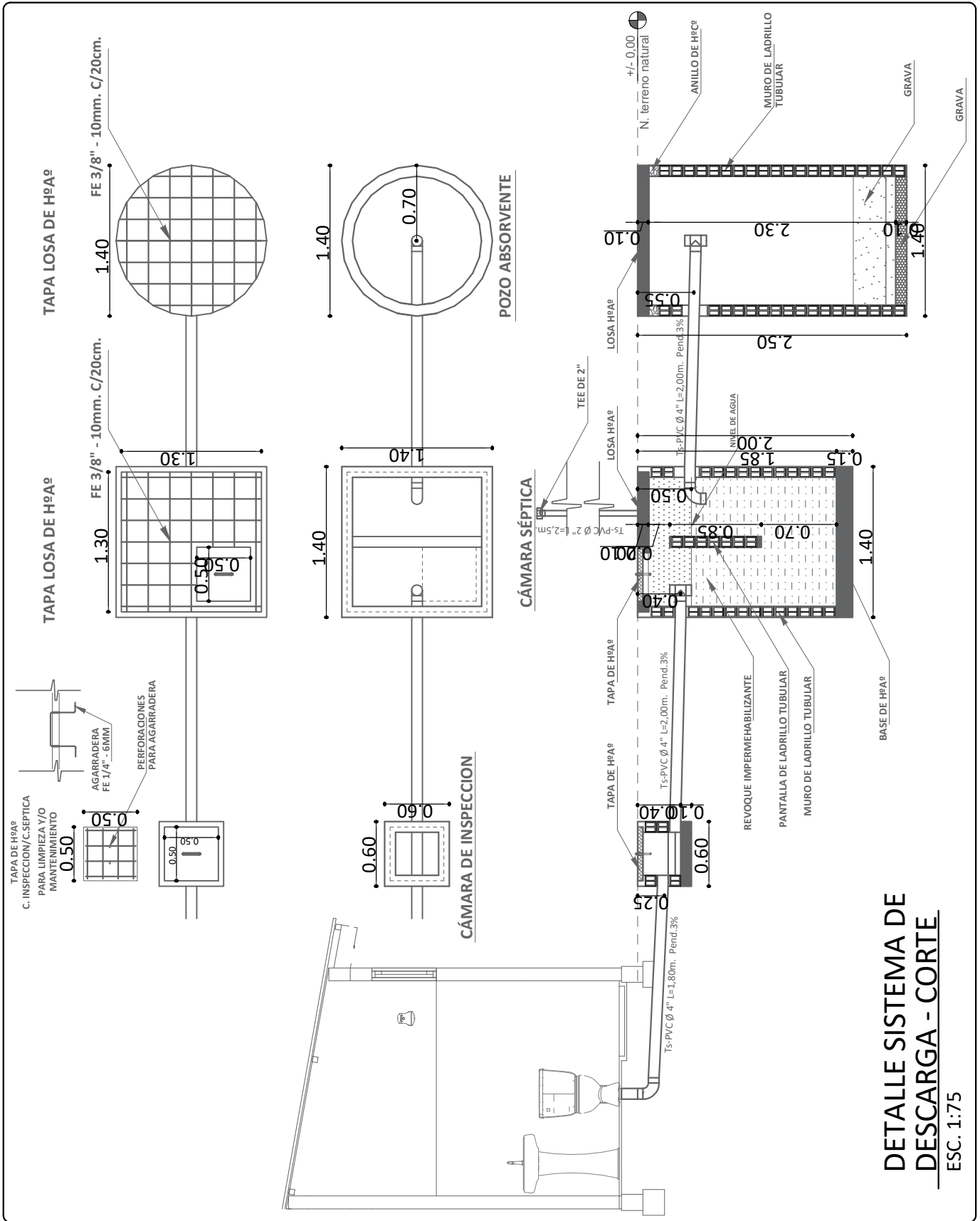

DETALLE SISTEMA DE DESCARGA - CORTE

ESC. 1:75

AGENCIA ESTATAL DE VIVIENDA - AEVIVIENDA	
PROYECTO DE VIVIENDA CUALITATIVA EN EL MUNICIPIO DE RIBERALTA -FASE(XLIX) 2023- BENI	
ZONA: AREA URBANA	MUNICIPIO: RIBERALTA
PROVINCIA: VACA DIEZ	DEPARTAMENTO: BENI

DISEÑO ARQUITECTÓNICO:	REVISADO Y APROBADO :	FECHA: DICIEMBRE/ 2023
		SUPERFICIE CONSTRUIDA: 50.17m²
		LAMINA: 21 /23

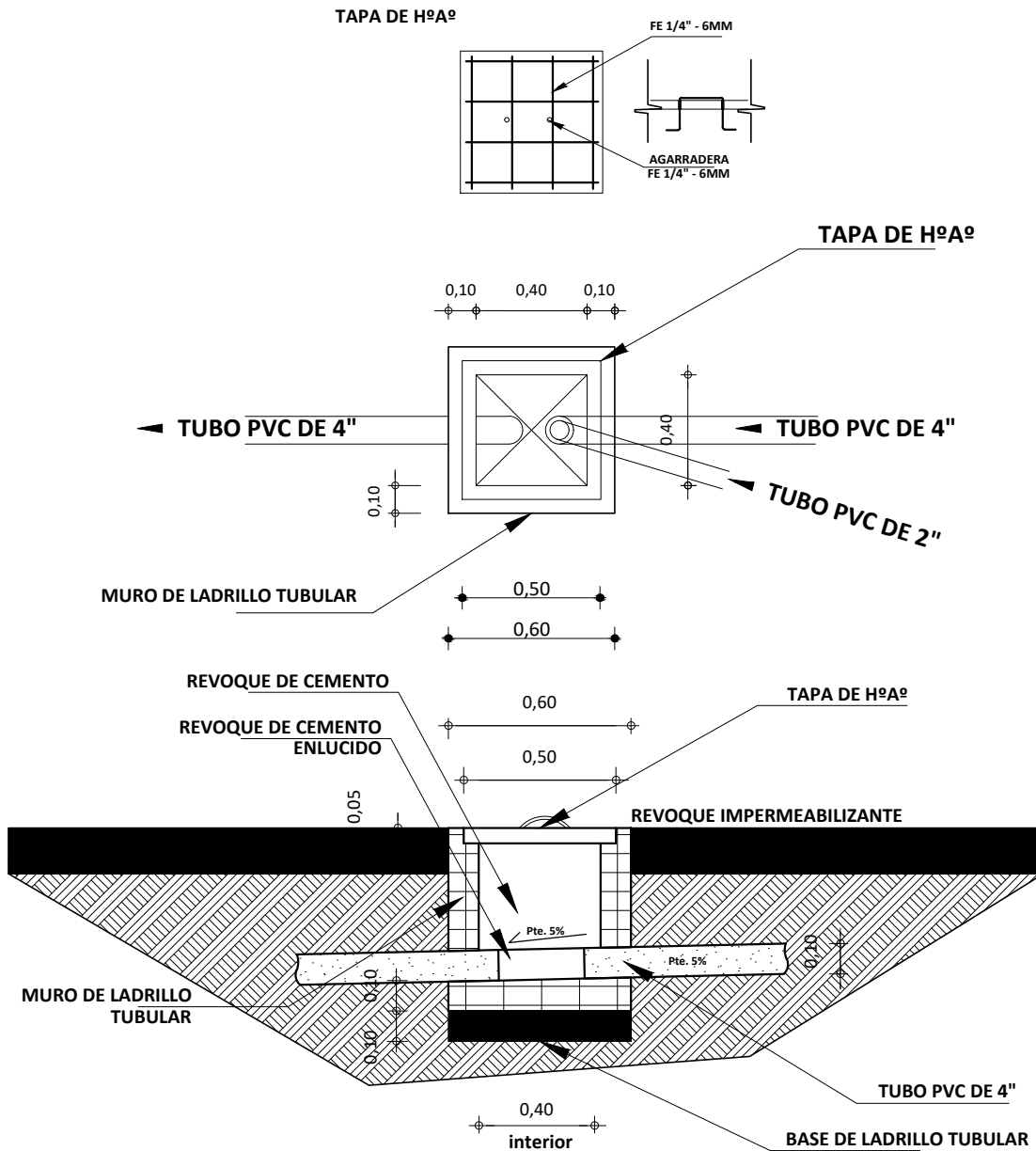



DETALLE CAMARA DE INSPECCION

ESC. 1:35

AGENCIA ESTATAL DE VIVIENDA - AEVIVIENDA	
PROYECTO DE VIVIENDA CUALITATIVA EN EL MUNICIPIO DE RIBERALTA -FASE(XLIX) 2023- BENI	
ZONA: AREA URBANA	MUNICIPIO: RIBERALTA
PROVINCIA: VACA DIEZ	DEPARTAMENTO: BENI

DISEÑO ARQUITECTÓNICO:	REVISADO Y APROBADO :	FECHA: DICIEMBRE/ 2023
		SUPERFICIE CONSTRUIDA: 50.17m ²
		LAMINA: 22 /23

SIMBOLOGIA

	ESQUINERO INTERIOR DE PVC
	PLAFÓN DE PVC



DETALLE DE ESQUINERO

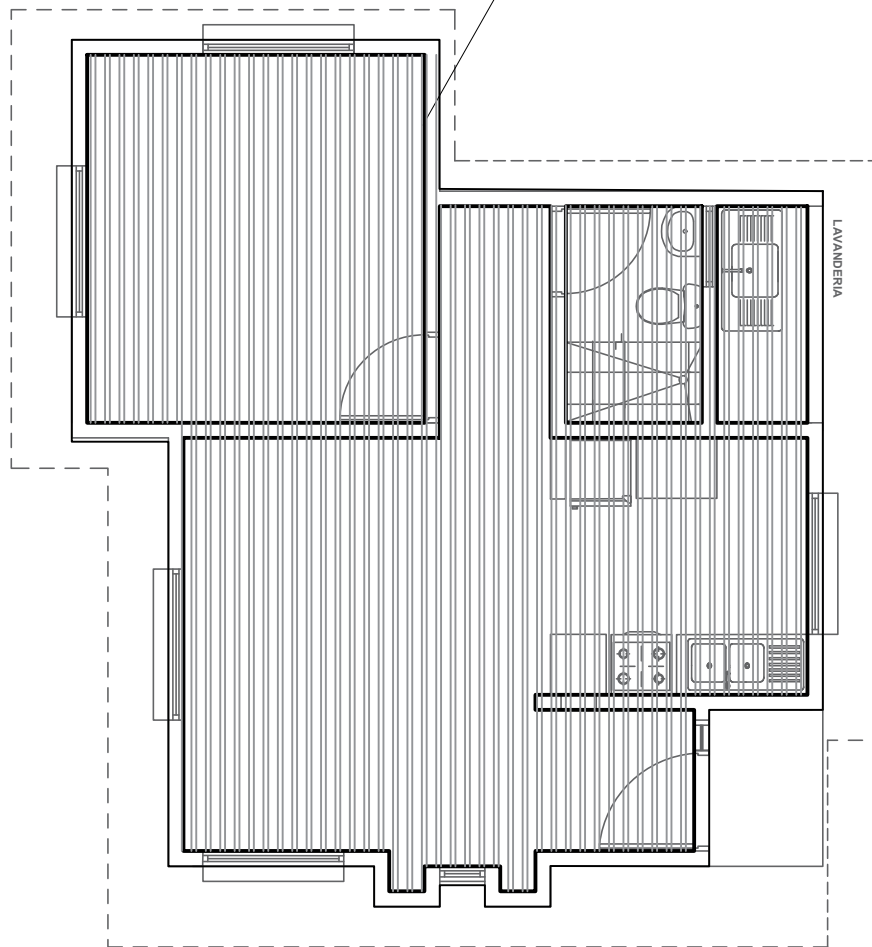

PLANO DE PVC INTERIOR - EXTERIOR

ESC. 1:75

AGENCIA ESTATAL DE VIVIENDA - AEVIVIENDA PROYECTO DE VIVIENDA CUALITATIVA EN EL MUNICIPIO DE RIBERALTA -FASE(XLIX) 2023- BENI		DISEÑO ARQUITECTÓNICO: 	REVISADO Y APROBADO : 	FECHA: DICIEMBRE/ 2023 SUPERFICIE CONSTRUIDA: 50.17m² LAMINA: 23 /23
ZONA: AREA URBANA	MUNICIPIO: RIBERALTA			
PROVINCIA: VACA DIEZ	DEPARTAMENTO: BENI			