

¡Construyendo nuevos sueños!

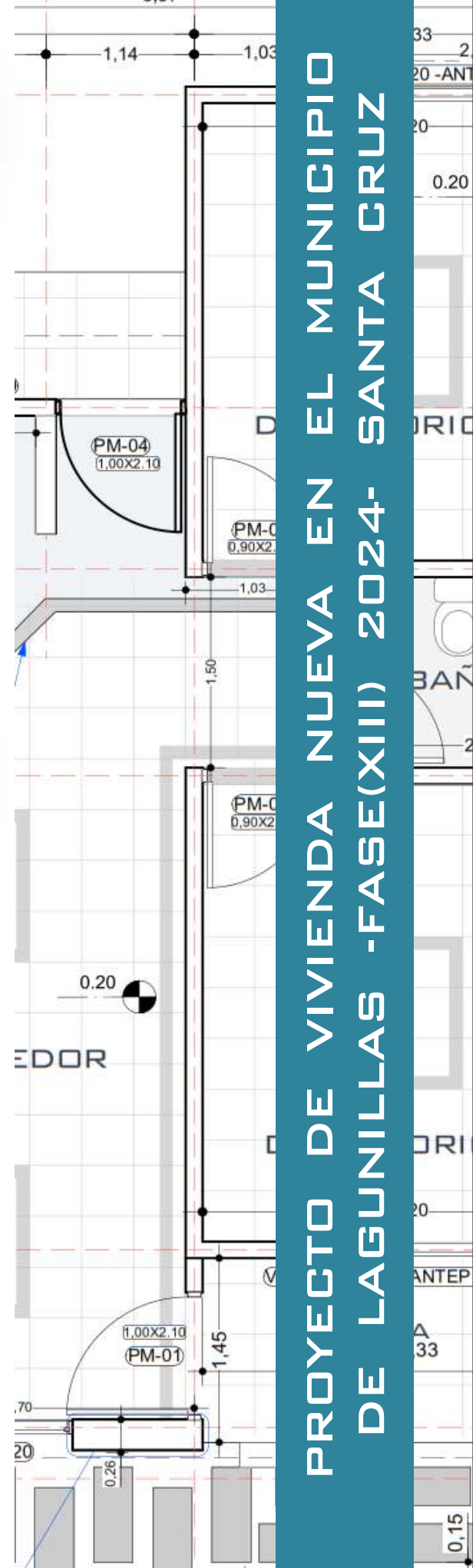

PROYECTO DE VIVIENDA NUEVA EN EL MUNICIPIO DE LAGUNILLAS -FASE(XIII) 2024- SANTA CRUZ

PLANO DE CIMIENTOS

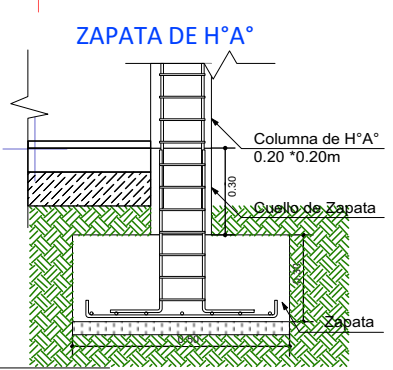
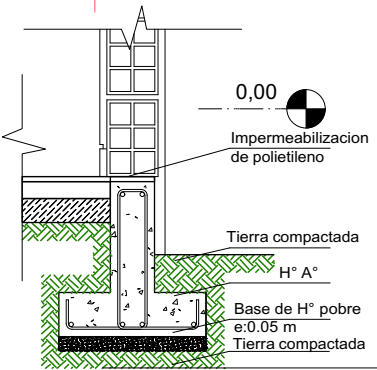
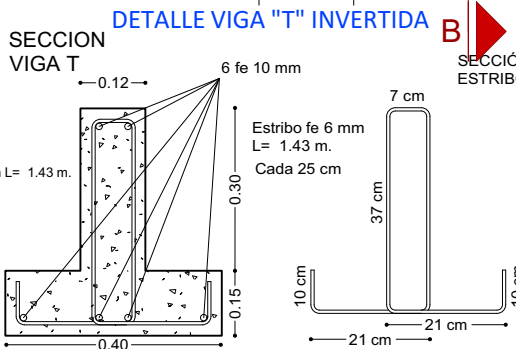
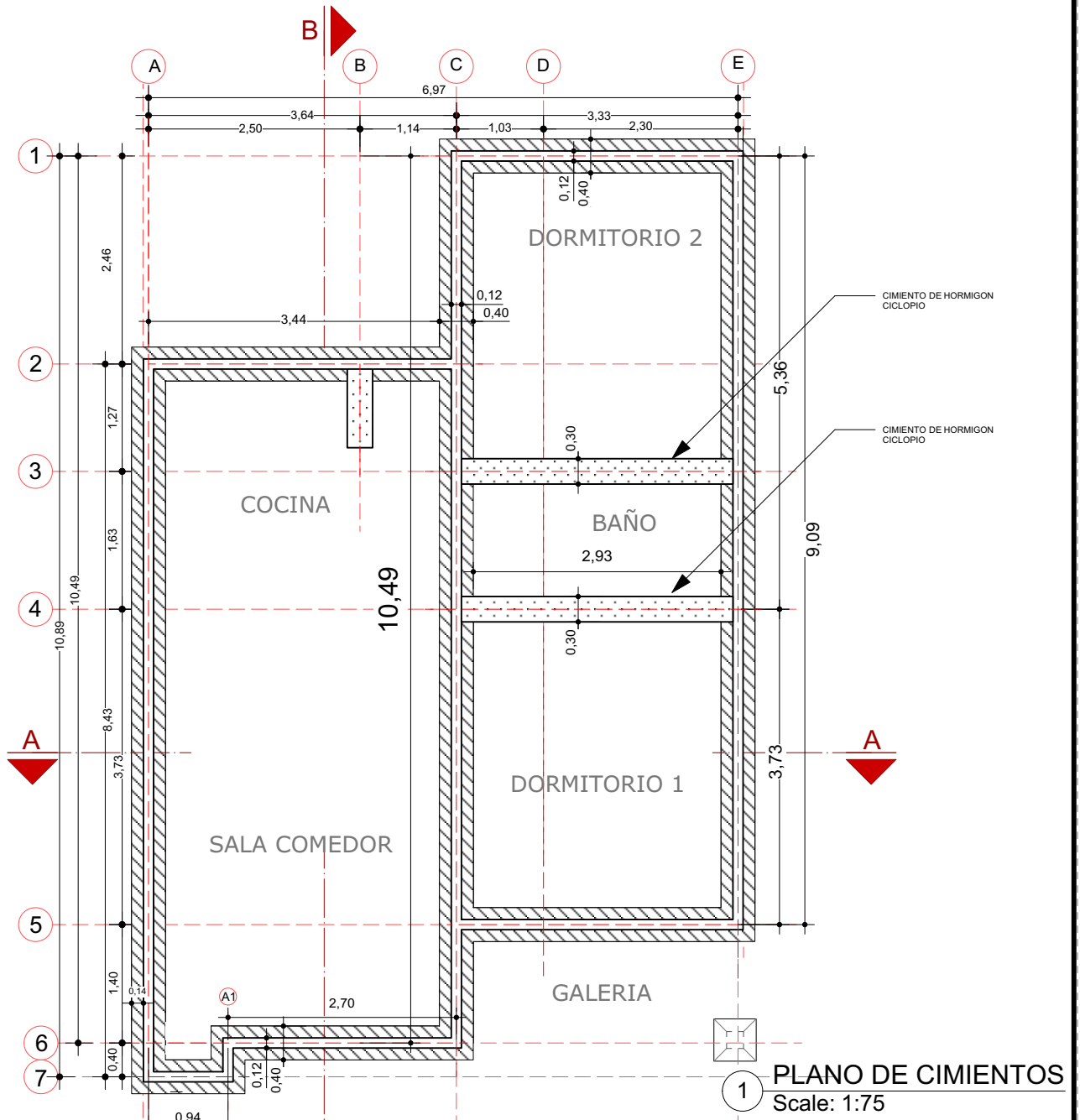

AGENCIA ESTATAL DE VIVIENDA - AEVIVIENDA	
NOMBRE DEL PROYECTO: PROYECTO DE VIVIENDA NUEVA EN EL MUNICIPIO DE LAGUNILLAS - FASE(XIII) 2024- SANTA CRUZ	
COMUNIDADES: ITAIMI, IGUAZURENDA	MUNICIPIO: LAGUNILLAS
PROVINCIA: CORDILLERA	DEPARTAMENTO: SANTA CRUZ

DISEÑO ARQUITECTÓNICO:	REVISADO Y APROBADO :	FECHA: FEBRERO/2024
		SUPERFICIE CONSTRUIDA: ÁREAS SEMICUBIERTAS AL 50% 64.74 m²
		LAMINA: 1/22

PLANO TECNICO ACOTADO

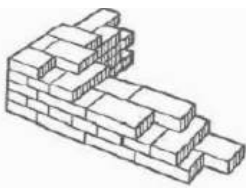
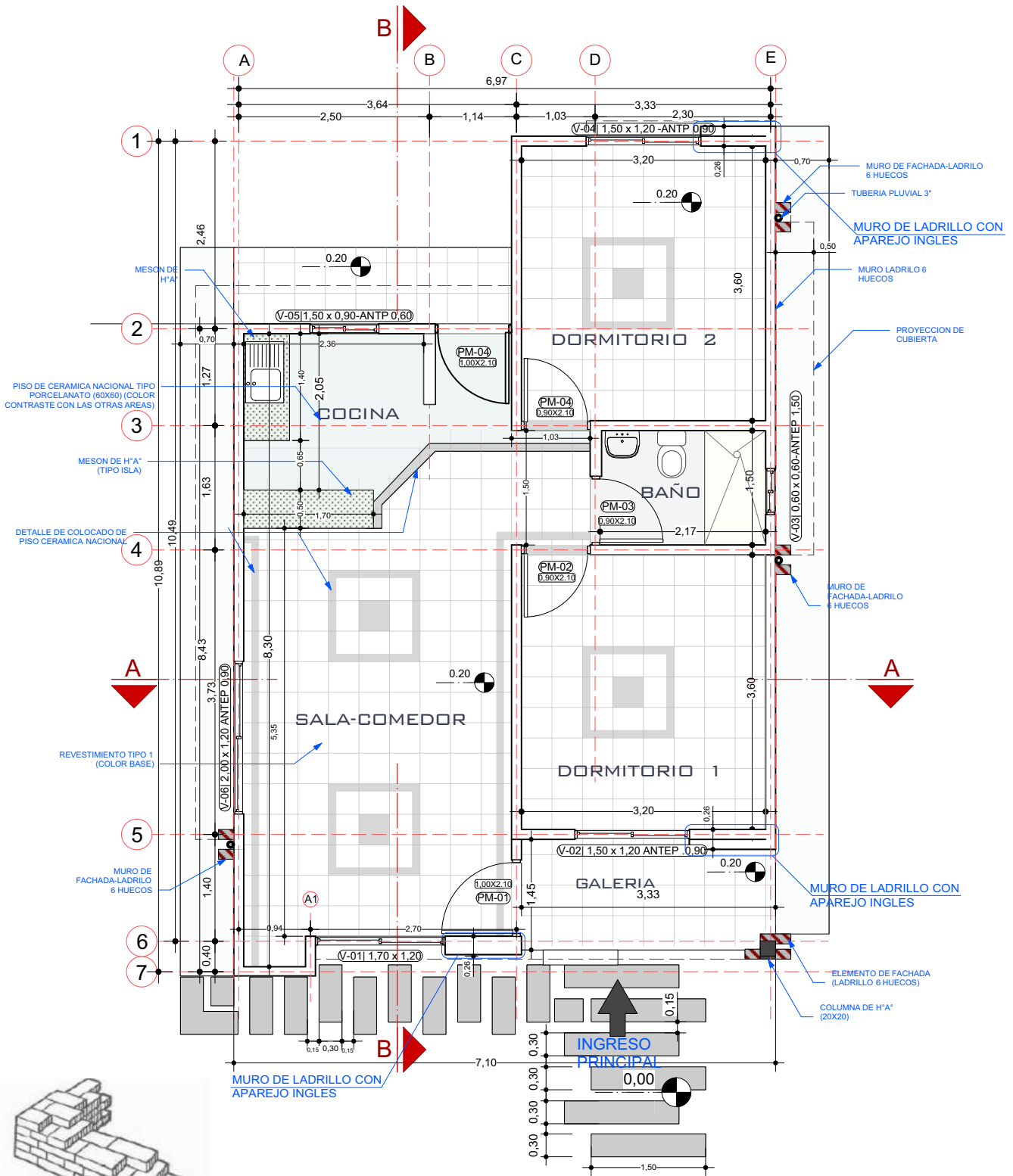

Aparejo inglés

2 PLANO PLANTA TECNICA ACOTADA
Scale: 1:75

AGENCIA ESTATAL DE VIVIENDA - AEVIVIENDA	
NOMBRE DEL PROYECTO: PROYECTO DE VIVIENDA NUEVA EN EL MUNICIPIO DE LAGUNILLAS - FASE(XIII) 2024- SANTA CRUZ	
COMUNIDADES: ITAIMI, IGUAZURENDA	MUNICIPIO: LAGUNILLAS
PROVINCIA: CORDILLERA	DEPARTAMENTO: SANTA CRUZ

DISEÑO ARQUITECTÓNICO:	REVISADO Y APROBADO :	FECHA: FEBRERO/2024
		SUPERFICIE CONSTRUIDA: ÁREAS SEMICUBIERTAS AL 50% 64.74 m²
		LAMINA: 2/22

PLANO AMOBLADO

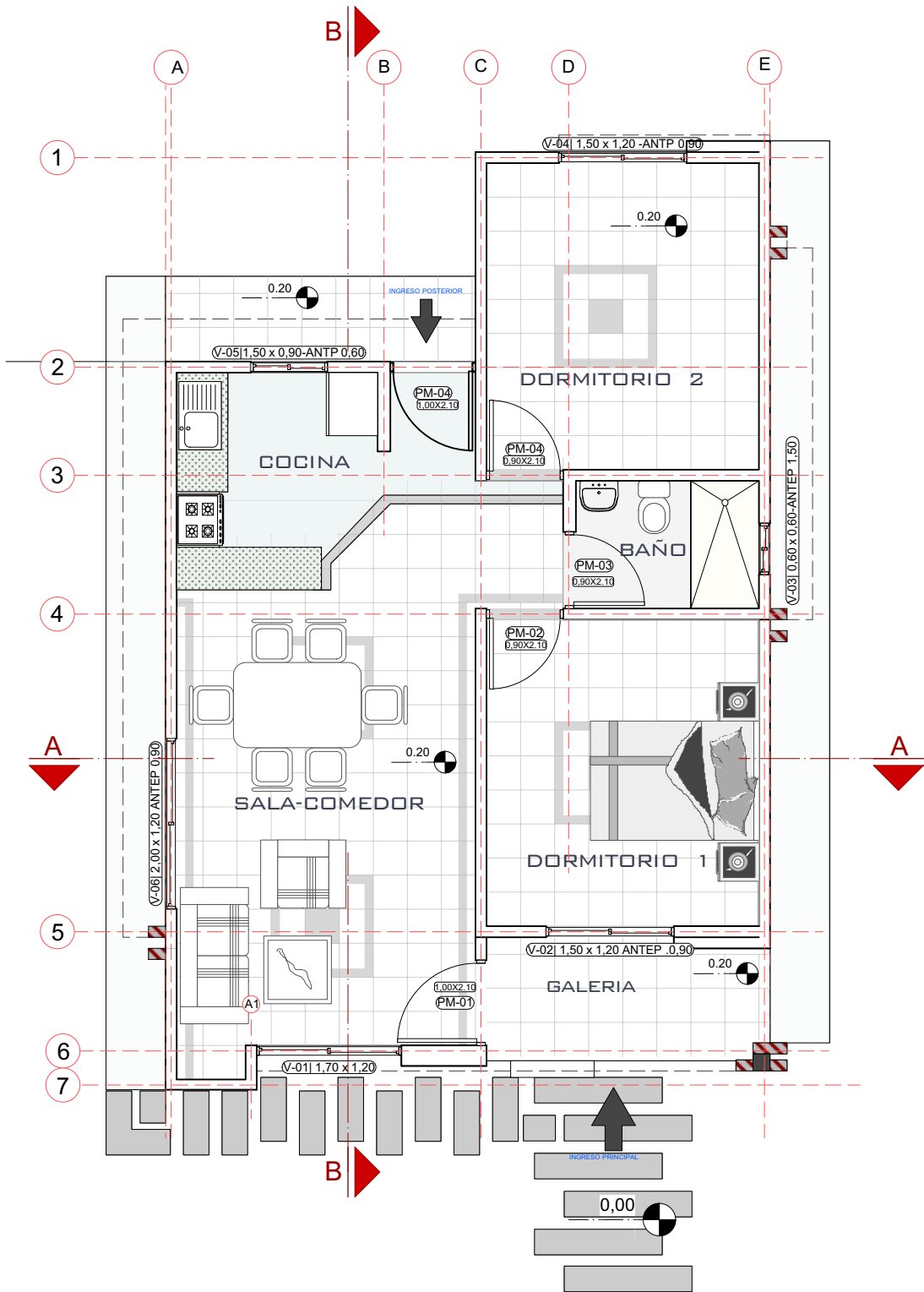

3 PLANO PLANTA AMOBLADA
Scale: 1:75

AGENCIA ESTATAL DE VIVIENDA - AEVIVIENDA	
NOMBRE DEL PROYECTO: PROYECTO DE VIVIENDA NUEVA EN EL MUNICIPIO DE LAGUNILLAS - FASE(XIII) 2024- SANTA CRUZ	
COMUNIDADES: ITAIMI, IGUAZURENDA	MUNICIPIO: LAGUNILLAS
PROVINCIA: CORDILLERA	DEPARTAMENTO: SANTA CRUZ

DISEÑO ARQUITECTÓNICO:	REVISADO Y APROBADO :	FECHA: FEBRERO/2024
		SUPERFICIE CONSTRUIDA: ÁREAS SEMICUBIERTAS AL 50%: 64.74 m²
		LAMINA: 3/22

PLANO DE VIGAS

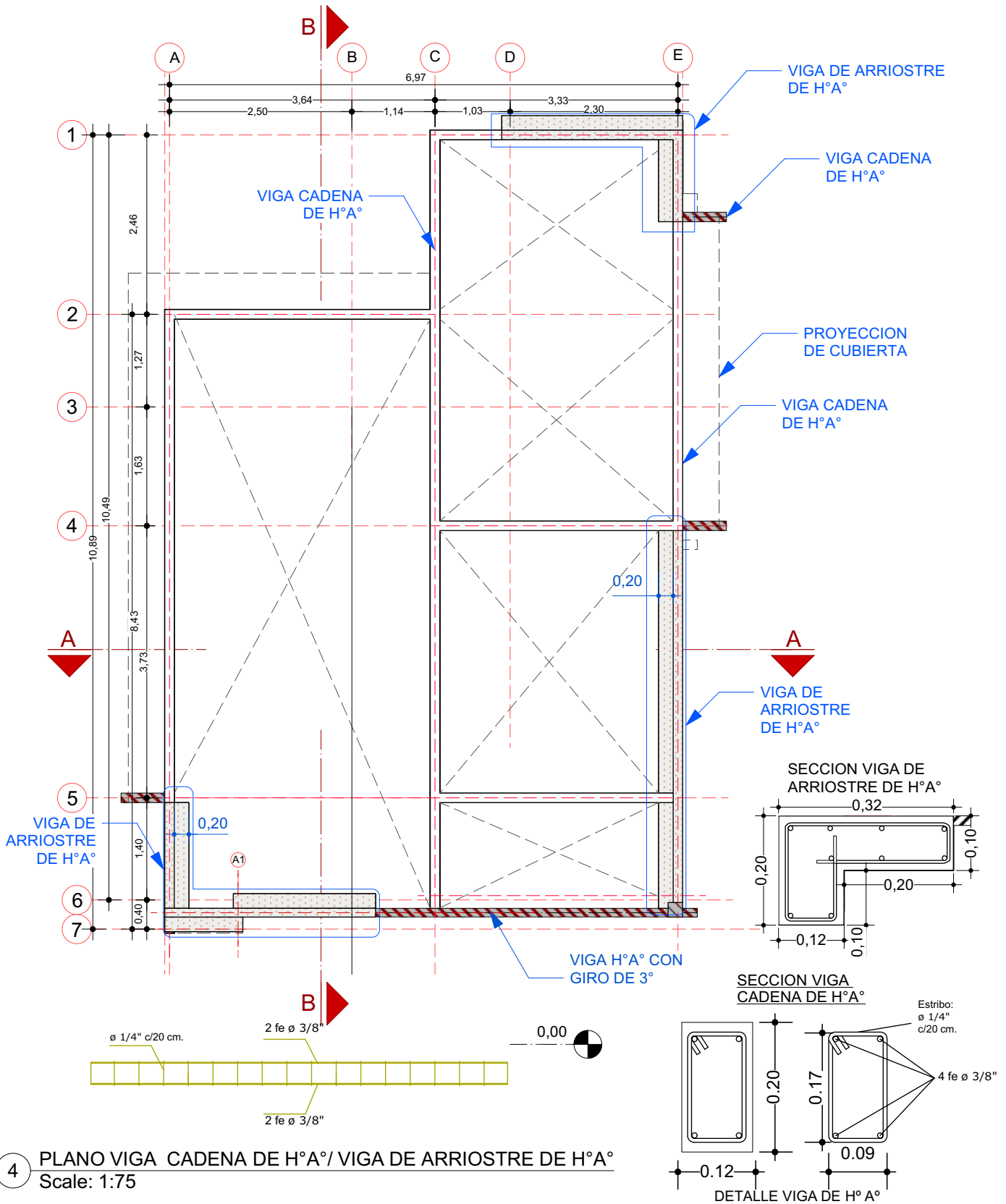

4 PLANO VIGA CADENA DE H°A° / VIGA DE ARRIOSTRE DE H°A°
Scale: 1:75

AGENCIA ESTATAL DE VIVIENDA - AEVIVIENDA	
NOMBRE DEL PROYECTO: PROYECTO DE VIVIENDA NUEVA EN EL MUNICIPIO DE LAGUNILLAS - FASE(XIII) 2024- SANTA CRUZ	
COMUNIDADES: ITAIMI, IGUAZURENDA	MUNICIPIO: LAGUNILLAS
PROVINCIA: CORDILLERA	DEPARTAMENTO: SANTA CRUZ

DISEÑO ARQUITECTÓNICO:	REVISADO Y APROBADO :	FECHA: FEBRERO/2024
		SUPERFICIE CONSTRUIDA: ÁREAS SEMICUBIERTAS AL 50% 64.74 m²
		LAMINA: 4/22

PLANO ESTRUCTURA DE CUBIERTA

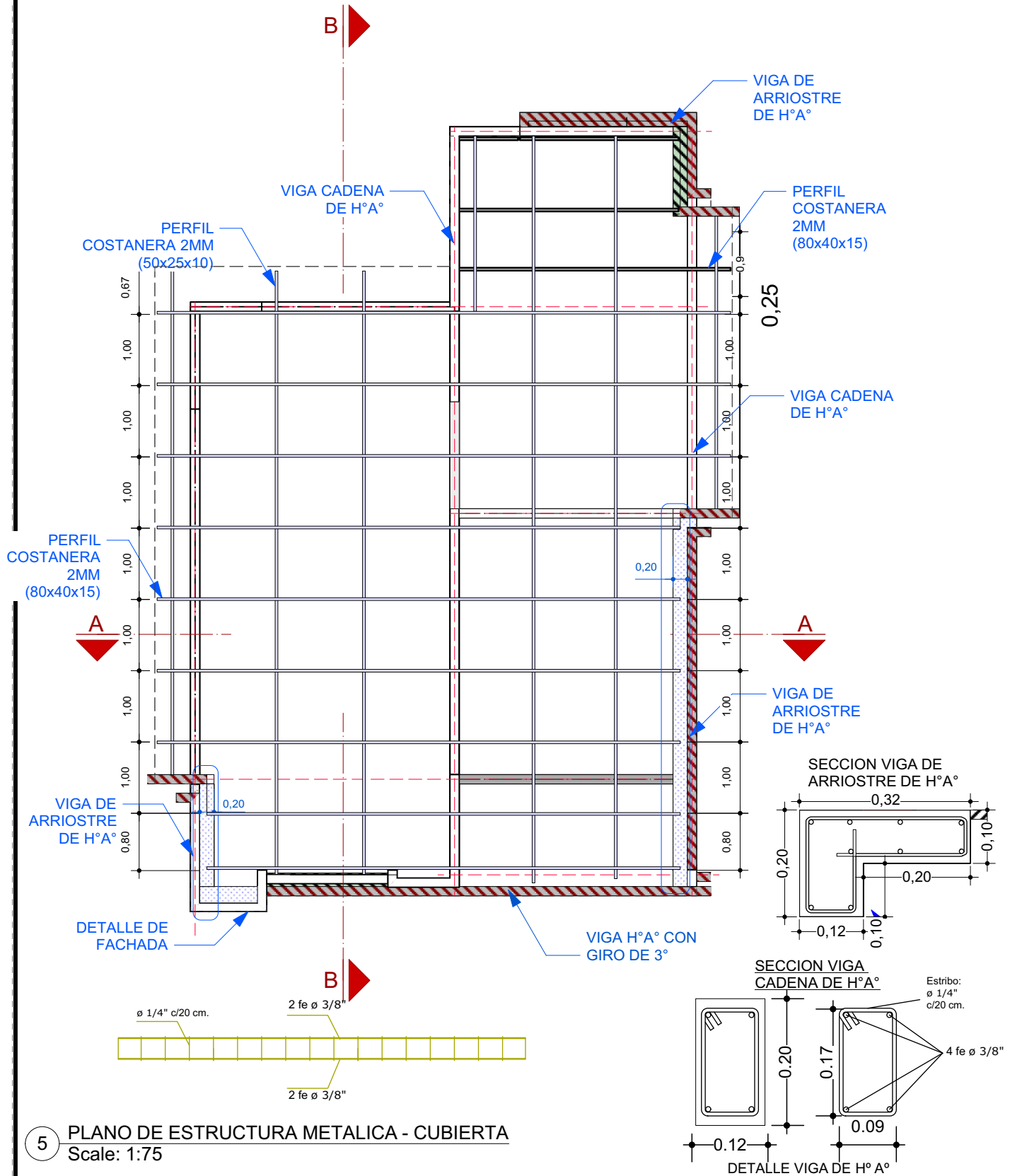

5 PLANO DE ESTRUCTURA METALICA - CUBIERTA
Scale: 1:75

AGENCIA ESTATAL DE VIVIENDA - AEVIVIENDA	
NOMBRE DEL PROYECTO: PROYECTO DE VIVIENDA NUEVA EN EL MUNICIPIO DE LAGUNILLAS - FASE(XIII) 2024- SANTA CRUZ	
COMUNIDADES: ITAIMI, IGUAZURENDA	MUNICIPIO: LAGUNILLAS
PROVINCIA: CORDILLERA	DEPARTAMENTO: SANTA CRUZ

DISEÑO ARQUITECTÓNICO:	REVISADO Y APROBADO :	FECHA: FEBRERO/2024
		SUPERFICIE CONSTRUIDA: ÁREAS SEMICUBIERTAS AL 50% 64.74 m²
		LAMINA: 5 / 22

PLANO DE CUBIERTA

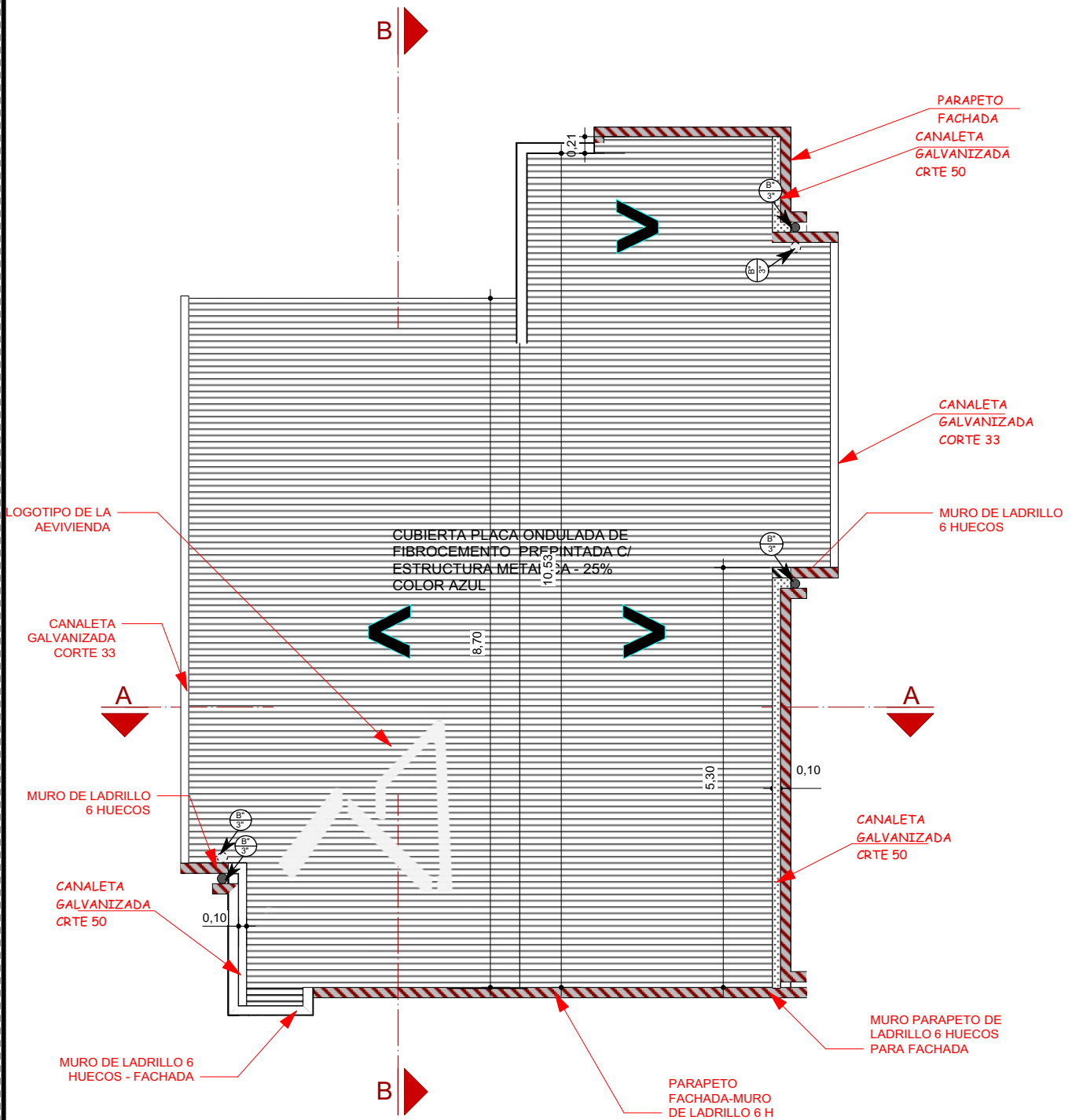

6 PLANO DE CUBIERTA
Scale: 1:75

AGENCIA ESTATAL DE VIVIENDA - AEVIENDA	
NOMBRE DEL PROYECTO: PROYECTO DE VIVIENDA NUEVA EN EL MUNICIPIO DE LAGUNILLAS - FASE(XIII) 2024- SANTA CRUZ	
COMUNIDADES: ITAIMI, IGUAZURENDA	MUNICIPIO: LAGUNILLAS
PROVINCIA: CORDILLERA	DEPARTAMENTO: SANTA CRUZ

DISEÑO ARQUITECTÓNICO:	REVISADO Y APROBADO :	FECHA: FEBRERO/2024
		SUPERFICIE CONSTRUIDA: ÁREAS SEMICUBIERTAS AL 50%: 64.74 m²
		LAMINA: 6/22

CORTE DE BORDE

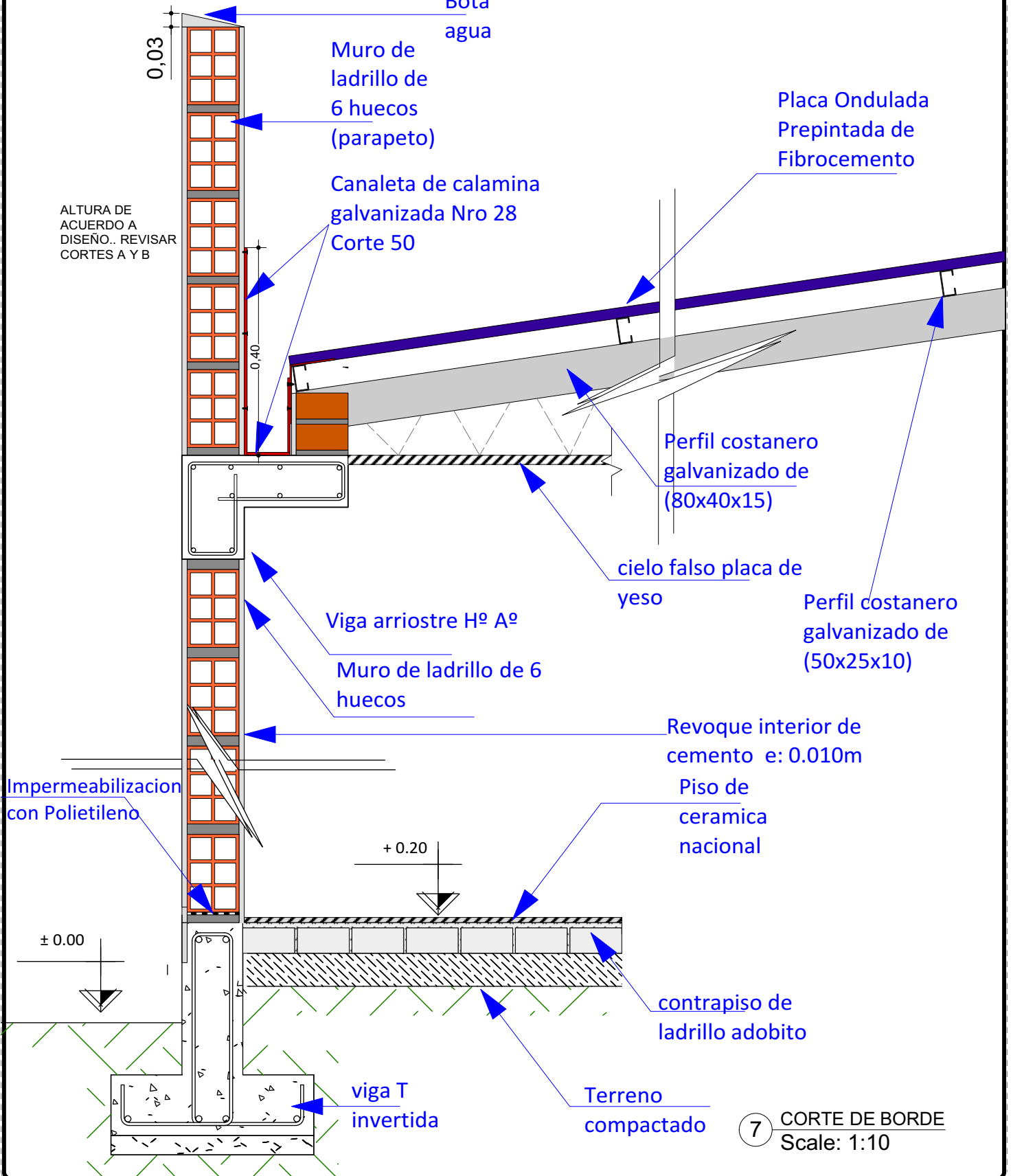

AGENCIA ESTATAL DE VIVIENDA - AEVIVIENDA	
NOMBRE DEL PROYECTO: PROYECTO DE VIVIENDA NUEVA EN EL MUNICIPIO DE LAGUNILLAS - FASE(XIII) 2024- SANTA CRUZ	
COMUNIDADES: ITAIMI, IGUAZURENDA	MUNICIPIO: LAGUNILLAS
PROVINCIA: CORDILLERA	DEPARTAMENTO: SANTA CRUZ

DISEÑO ARQUITECTÓNICO:	REVISADO Y APROBADO :	FECHA: FEBRERO/2024
		SUPERFICIE CONSTRUIDA: ÁREAS SEMICUBIERTAS AL 50% 64.74 m²
		LAMINA: 7/22

CORTES DE SECCION

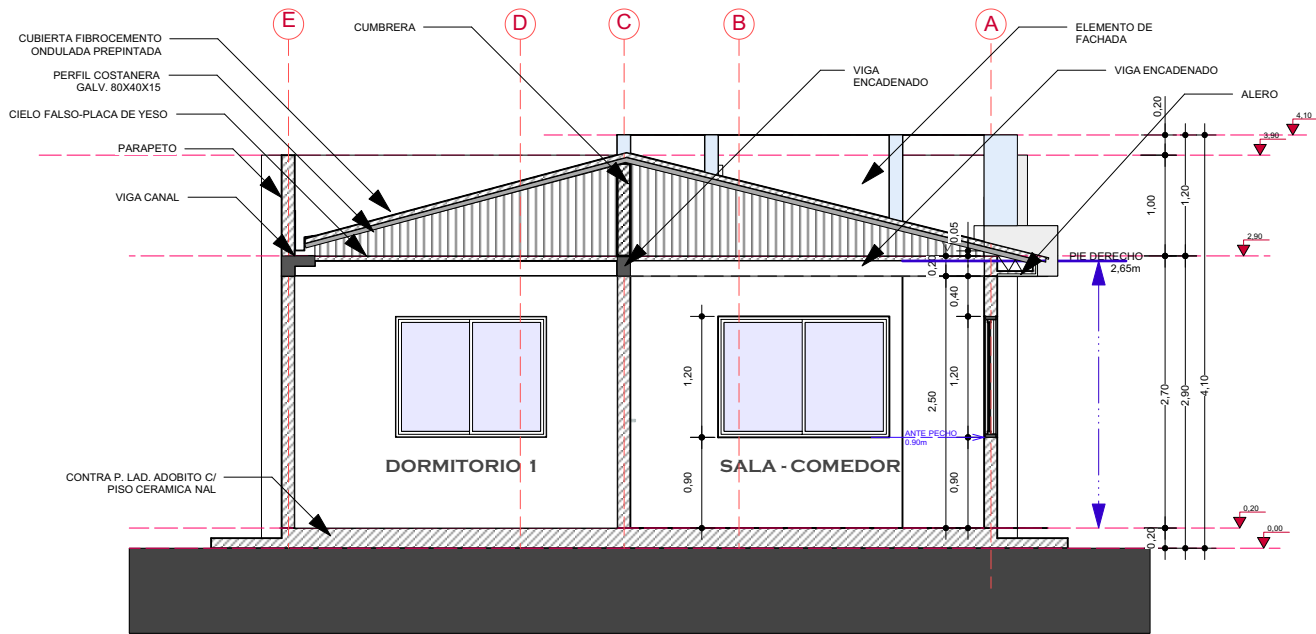

8 CORTE DE SECCION A-A'
Scale: 1:75

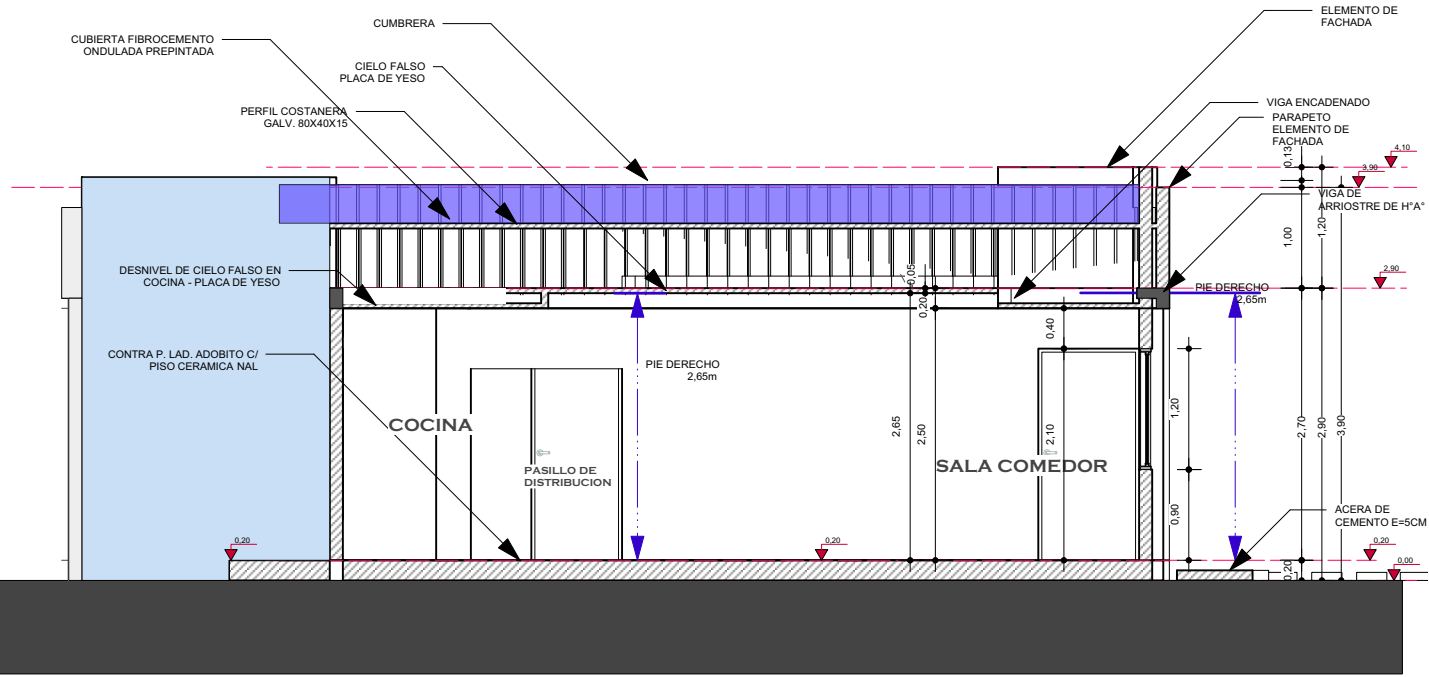

9 CORTE DE SECCION B-B'
Scale: 1:75

AGENCIA ESTATAL DE VIVIENDA - AEVIVIENDA	
NOMBRE DEL PROYECTO: PROYECTO DE VIVIENDA NUEVA EN EL MUNICIPIO DE LAGUNILLAS - FASE(XIII) 2024- SANTA CRUZ	
COMUNIDADES: ITAIMI, IGUAZURENDA	MUNICIPIO: LAGUNILLAS
PROVINCIA: CORDILLERA	DEPARTAMENTO: SANTA CRUZ

DISEÑO ARQUITECTÓNICO:	REVISADO Y APROBADO :

FECHA: FEBRERO/2024
SUPERFICIE CONSTRUIDA: ÁREAS SEMICUBIERTAS AL 50% 64.74 m²
LAMINA: 8/22

FACHADAS

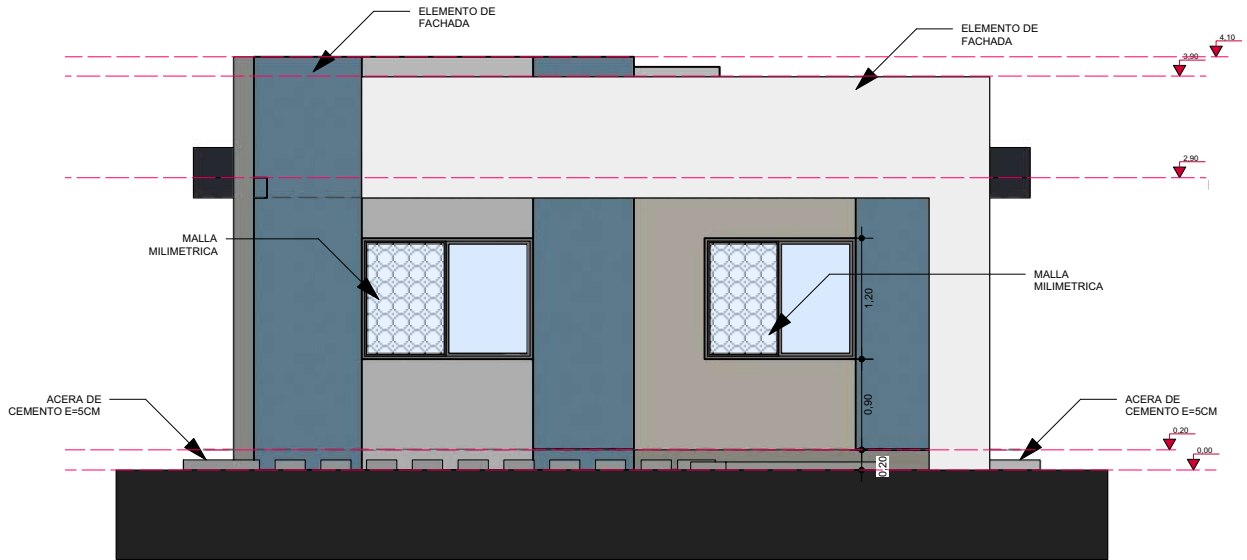

10 FACHADA PRINCIPAL
Scale: 1:75

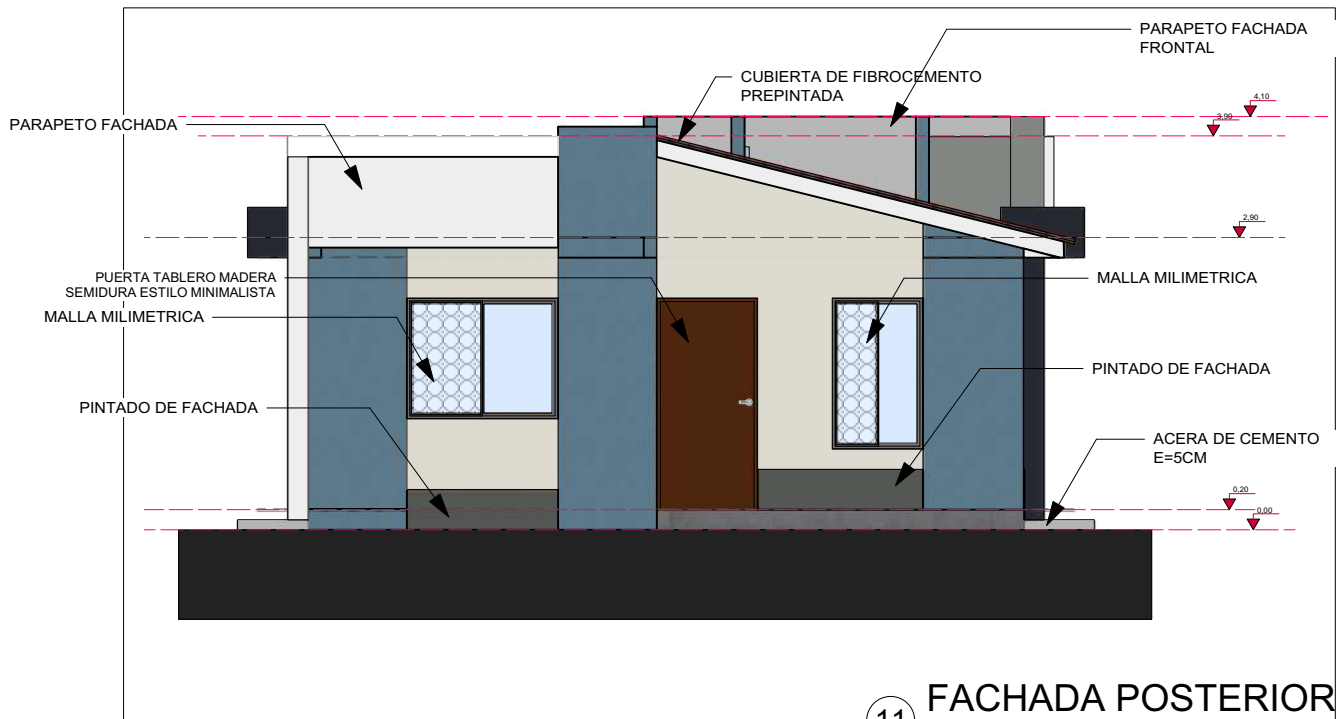

11 FACHADA POSTERIOR
Scale: 1:75

AGENCIA ESTATAL DE VIVIENDA - AEVIVIENDA	
NOMBRE DEL PROYECTO: PROYECTO DE VIVIENDA NUEVA EN EL MUNICIPIO DE LAGUNILLAS - FASE(XIII) 2024- SANTA CRUZ	
COMUNIDADES: ITAIMI, IGUAZURENDA	MUNICIPIO: LAGUNILLAS
PROVINCIA: CORDILLERA	DEPARTAMENTO: SANTA CRUZ

DISEÑO ARQUITECTÓNICO:	REVISADO Y APROBADO :	FECHA: FEBRERO/2024
		SUPERFICIE CONSTRUIDA: ÁREAS SEMICUBIERTAS AL 50% 64.74 m²
		LAMINA: 9 / 22

FACHADAS

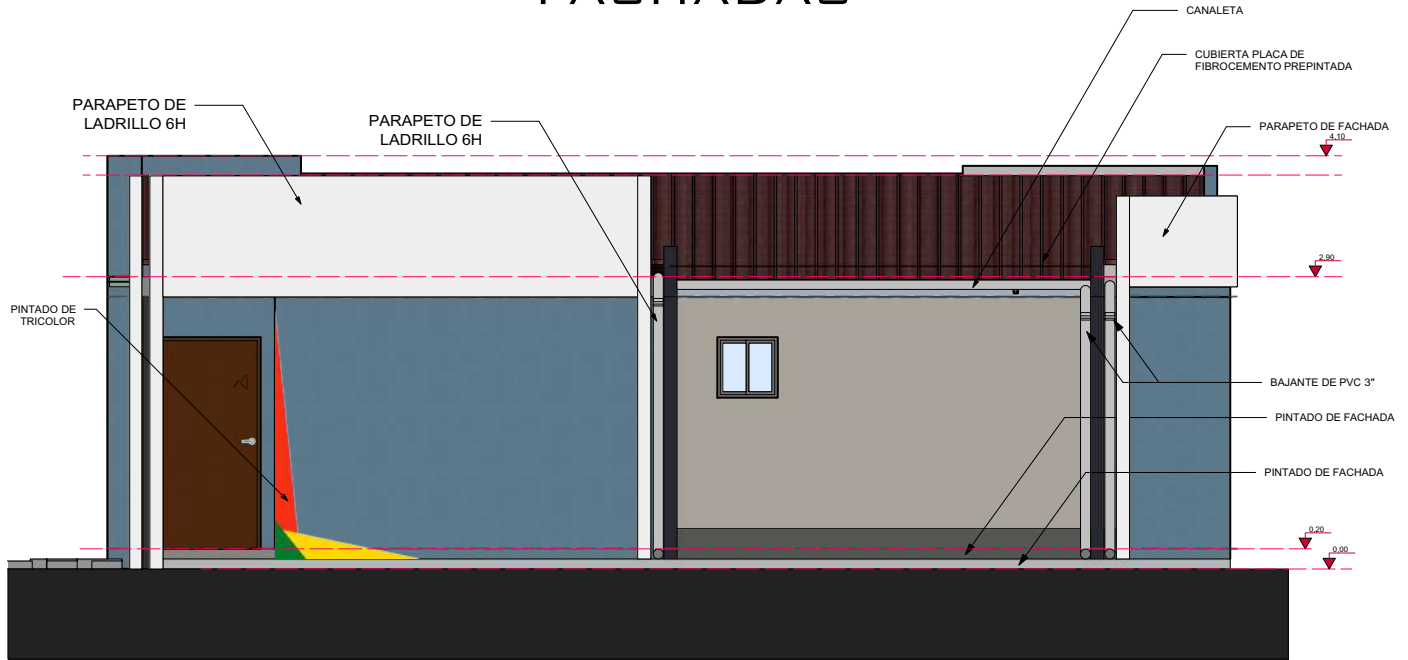

12 FACHADA LATERAL DERECHA
Scale: 1:75

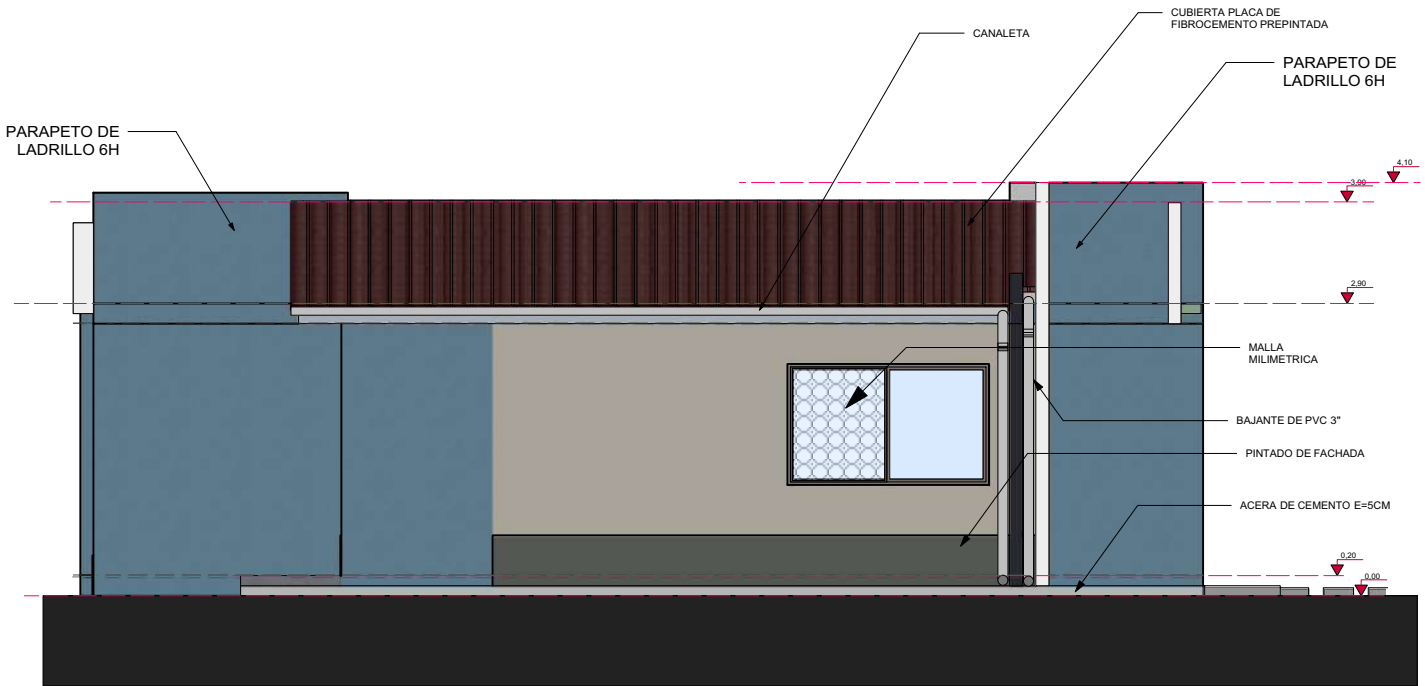

13 FACHADA LATERAL IZQUIERDA
Scale: 1:75

AGENCIA ESTATAL DE VIVIENDA - AEVIENDA	
NOMBRE DEL PROYECTO: PROYECTO DE VIVIENDA NUEVA EN EL MUNICIPIO DE LAGUNILLAS - FASE(XIII) 2024- SANTA CRUZ	
COMUNIDADES: ITAIMI, IGUAZURENDA	MUNICIPIO: LAGUNILLAS
PROVINCIA: CORDILLERA	DEPARTAMENTO: SANTA CRUZ

DISEÑO ARQUITECTÓNICO:	REVISADO Y APROBADO :	FECHA: FEBRERO/2024
		SUPERFICIE CONSTRUIDA: ÁREAS SEMICUBIERTAS AL 50% 64.74 m²
		LAMINA: 10/22

INSTALACIONES ELECTRICAS

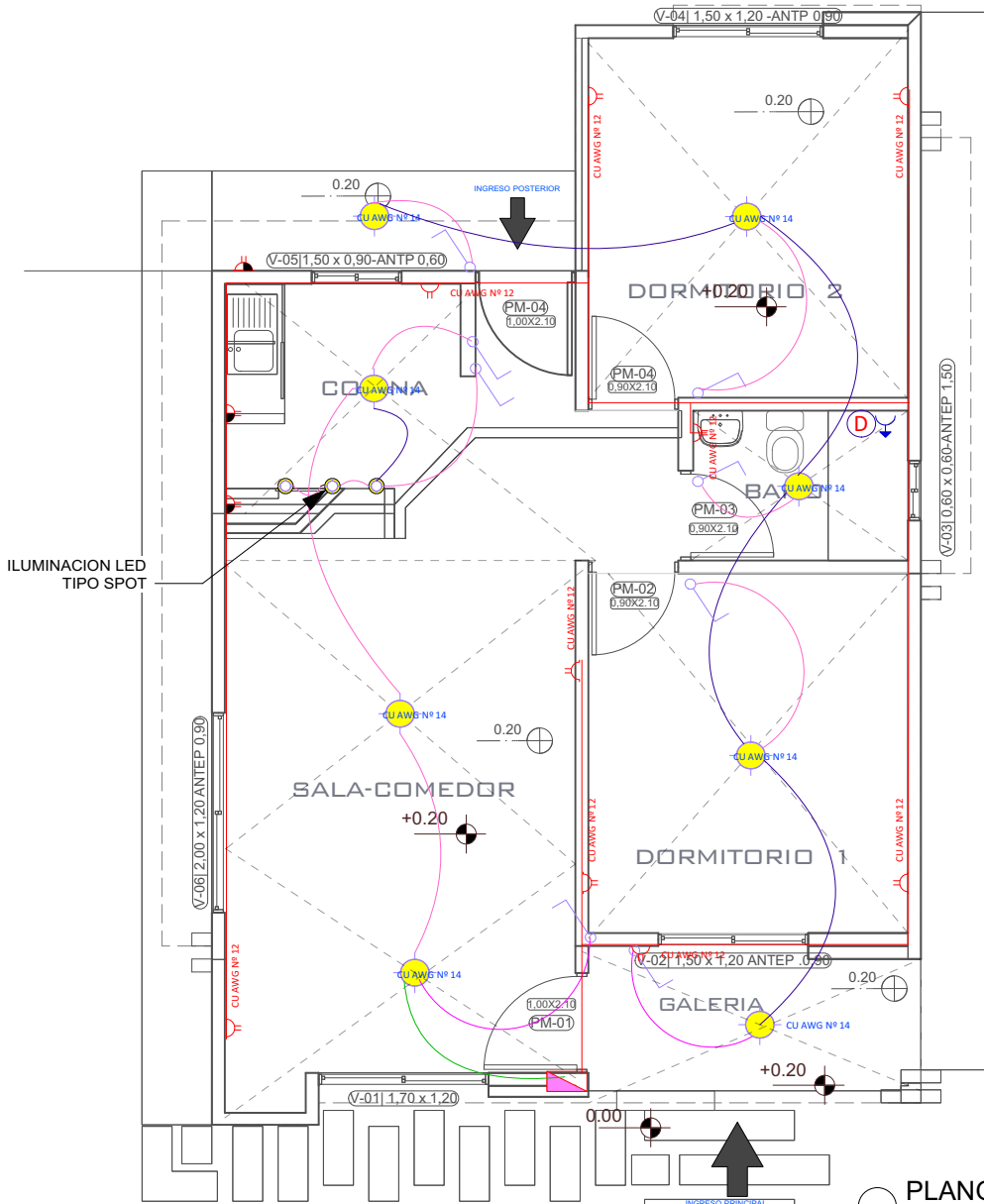

PLANO ELECTRICO
Scale: 1:75

REFERENCIAS	
	Tablero de Distribución
	Iluminación Led
	Iluminación Led Tipo spot
	Interruptor simple
	Tomacorriente Doble H= 0.40 m
	Tomacorriente Doble H= 1.20 m
	Térmico Ducha
	2 Alambre Aislado CU AWG Nº 14
	2 Alambre Aislado CU AWG Nº 12
	2 Alambre Aislado CU AWG Nº 10
	CIRCUITO
	Iluminacion
	Tomacorriente
	Ducha

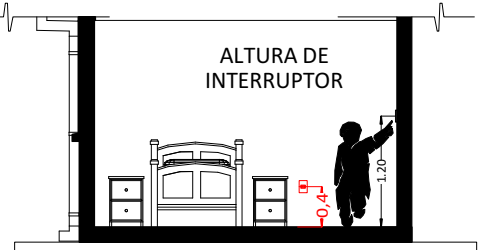

CORTE REFERENCIAL

AGENCIA ESTATAL DE VIVIENDA - AEVIVIENDA	
NOMBRE DEL PROYECTO: PROYECTO DE VIVIENDA NUEVA EN EL MUNICIPIO DE LAGUNILLAS - FASE(XIII) 2024- SANTA CRUZ	
COMUNIDADES: ITAIMI, IGUAZURENDA	MUNICIPIO: LAGUNILLAS
PROVINCIA: CORDILLERA	DEPARTAMENTO: SANTA CRUZ

DISEÑO ARQUITECTÓNICO:	REVISADO Y APROBADO :	FECHA: FEBRERO/2024
		SUPERFICIE CONSTRUIDA: ÁREAS SEMICUBIERTAS AL 50% 64.74 m²
		LAMINA: 11/22

INSTALACIONES HIDRAULICAS

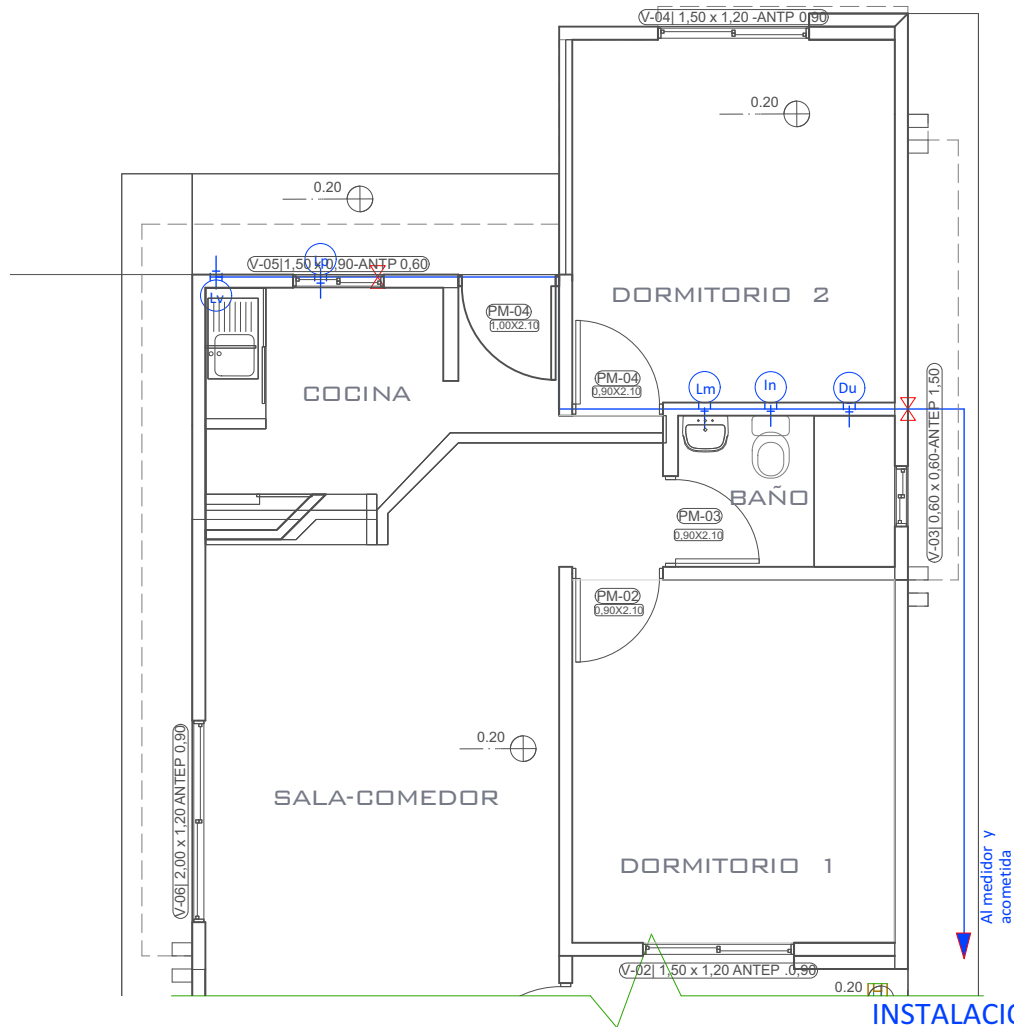

INSTALACION HIDRAULICA
ESC. 1:75

PLANO ESQUEMATICO ISOMETRICO - DE
INSTALACION HIDRAULICA
ESC. 1:75

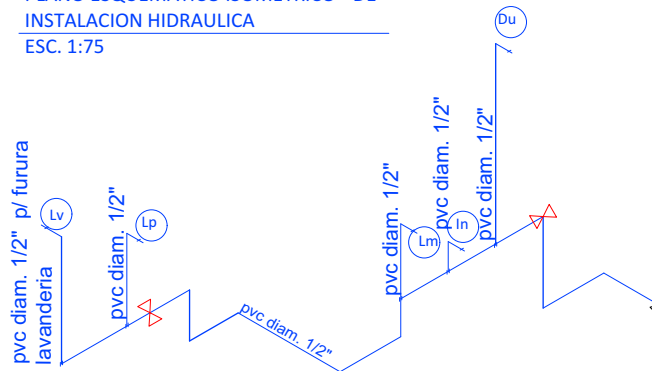

REFERENCIAS	
	TAP -Tubería de Agua Potable
	LLp - Llave de Paso
	Lm - Lavamanos
	In - Inodoro
	Lp - Lavaplatos
	Du - Ducha
	Lv - Lavandería (punto p/ futura lav.)





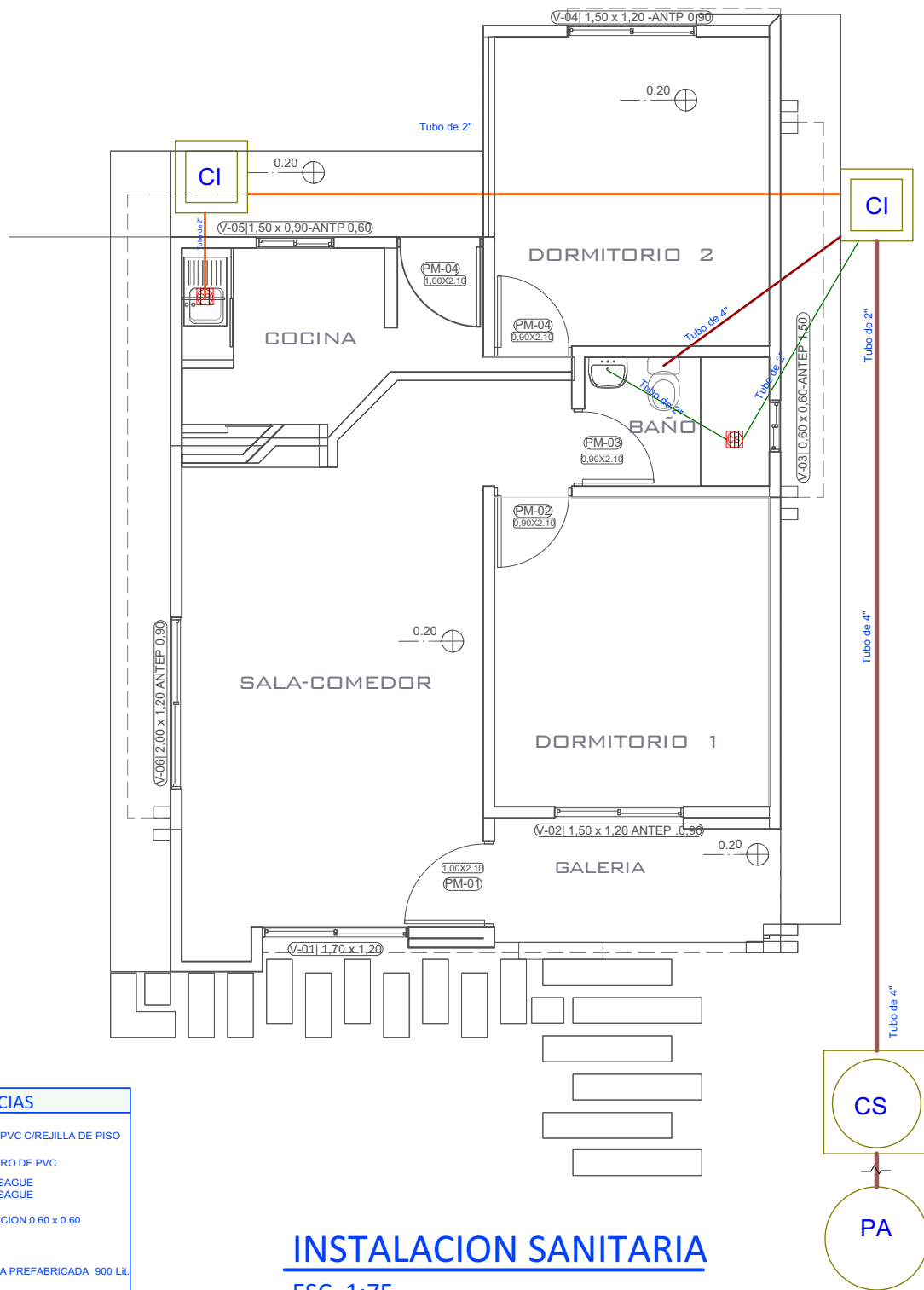

AGENCIA ESTATAL DE VIVIENDA - AEVIVIENDA	
NOMBRE DEL PROYECTO: PROYECTO DE VIVIENDA NUEVA EN EL MUNICIPIO DE LAGUNILLAS - FASE(XIII) 2024- SANTA CRUZ	
COMUNIDADES: ITAIMI, IGUAZURENDA	MUNICIPIO: LAGUNILLAS
PROVINCIA: CORDILLERA	DEPARTAMENTO: SANTA CRUZ

DISEÑO ARQUITECTÓNICO:	REVISADO Y APROBADO :	FECHA: FEBRERO/2024
		SUPERFICIE CONSTRUIDA: ÁREAS SEMICUBIERTAS AL 50% 64.74 m²
		LAMINA: 12/22

INSTALACIONES SANITARIAS



REFERENCIAS

-  CAJA SIFONADA PVC C/REJILLA DE PISO
-  CAJA DE REGISTRO DE PVC
-  TUBO PVC 4" DESAGUE
-  TUBO PVC 2" DESAGUE
-  CAMARA INSPECCION 0.60 x 0.60
-  CÁMARA SÉPTICA PREFABRICADA 900 Lit.
-  POZO ABSORBENTE d = 1.50 m

INSTALACION SANITARIA

ESC. 1:75

AGENCIA ESTATAL DE VIVIENDA - AEVIVIENDA

NOMBRE DEL PROYECTO:
PROYECTO DE VIVIENDA NUEVA EN EL MUNICIPIO DE LAGUNILLAS - FASE(XIII) 2024- SANTA CRUZ

COMUNIDADES:
ITAIMI, IGUAZURENDA

MUNICIPIO:
LAGUNILLAS

PROVINCIA: CORDILLERA

DEPARTAMENTO: SANTA CRUZ

DISEÑO ARQUITECTÓNICO:

REVISADO Y APROBADO :

FECHA: FEBRERO/2024

SUPERFICIE CONSTRUIDA:
ÁREAS SEMICUBIERTAS AL 50% **64.74 m²**

LAMINA:

13/22

DETALLES CONSTRUCTIVOS

LADRILLO ADOBITO

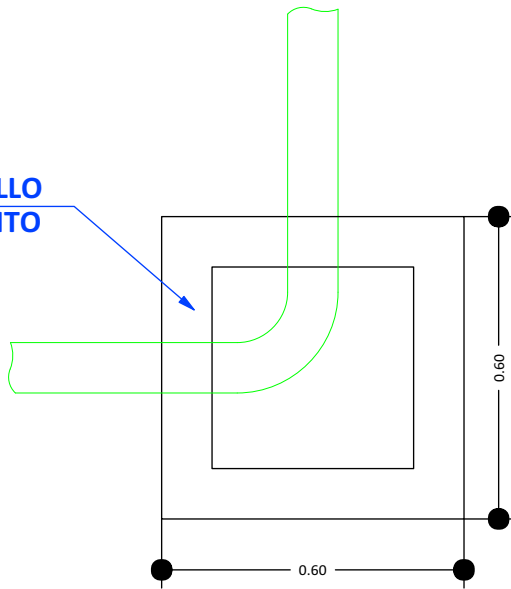

CÁMARA DE INSPECCIÓN
(0,60 x 0,60)

AGARRADERA
Fe 5/16"

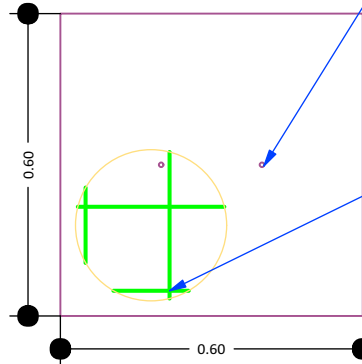

Fe 5/16"
c/10 cm

TAPA DE HºAº

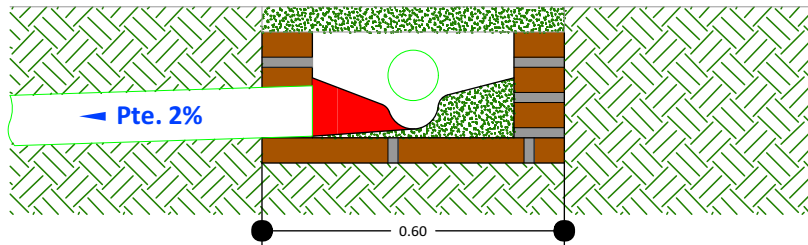

DETALLE CÁMARA DE
INSPECCIÓN (0,60 x 0,60)

DETALLE CÁMARA DE INSPECCIÓN

5/Esc.

AGENCIA ESTATAL DE VIVIENDA - AEVIVIENDA

NOMBRE DEL PROYECTO:
**PROYECTO DE VIVIENDA NUEVA EN EL MUNICIPIO DE LAGUNILLAS -
FASE(XIII) 2024- SANTA CRUZ**

COMUNIDADES:
ITAIMI, IGUAZURENDA

MUNICIPIO:
LAGUNILLAS

PROVINCIA: CORDILLERA

DEPARTAMENTO: SANTA CRUZ

DISEÑO ARQUITECTÓNICO:

REVISADO Y APROBADO :

FECHA: FEBRERO/2024

SUPERFICIE CONSTRUIDA:
ÁREAS SEMI-CUBIERTAS AL SOL: **64.74 m²**

LAMINA:

14/22

DETALLES CONSTRUCTIVOS

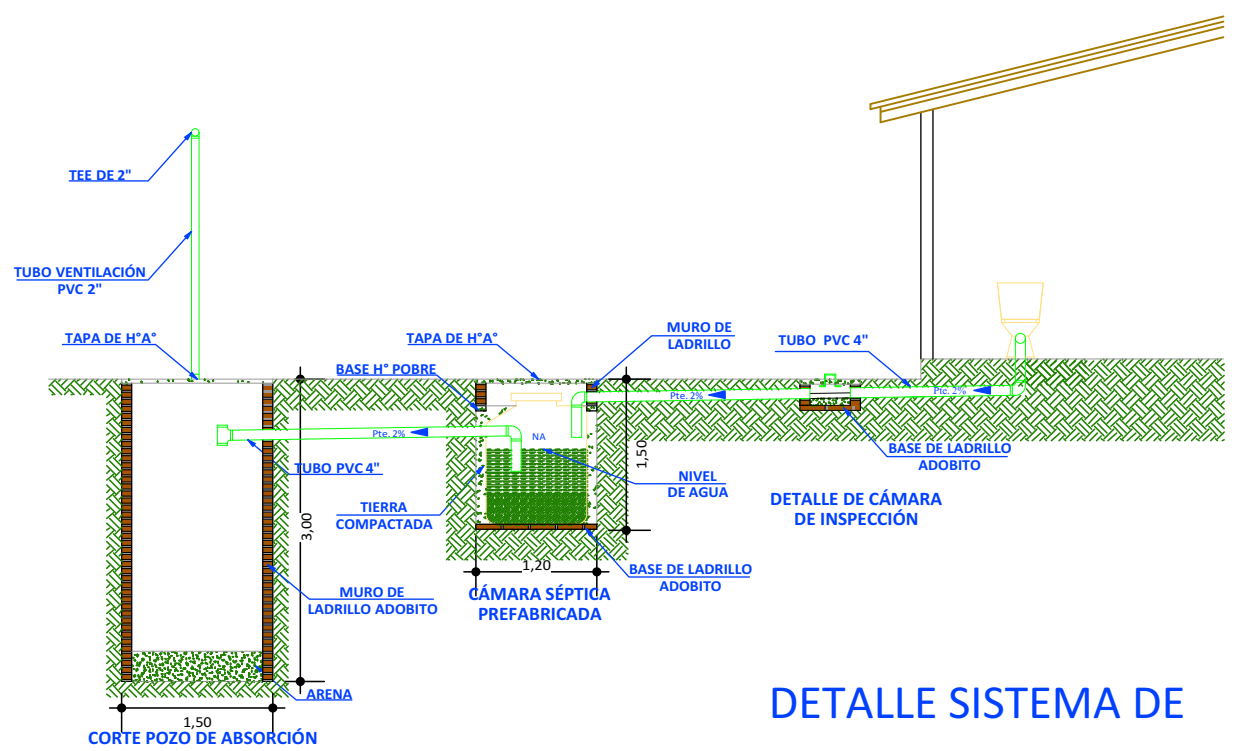
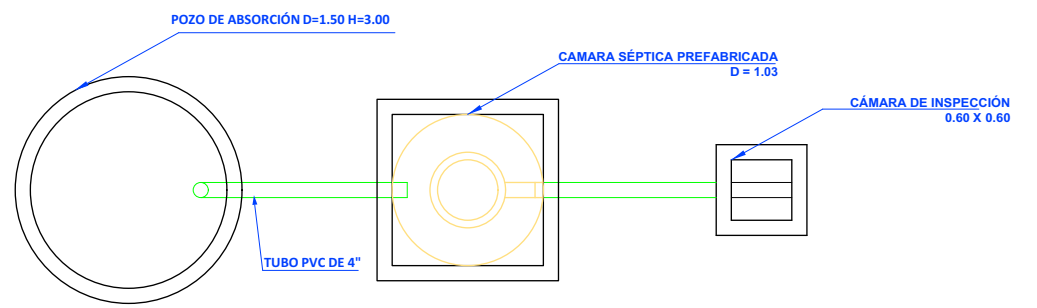
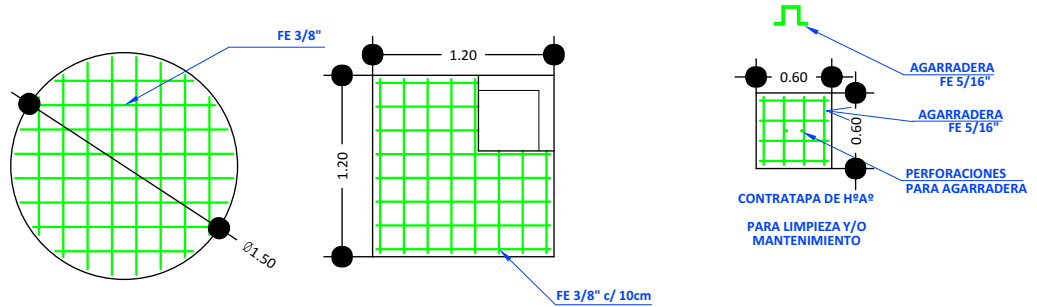

DETALLE SISTEMA DE
DESCARGA - CORTE
S/ Esc.

AGENCIA ESTATAL DE VIVIENDA - AEVIVIENDA	
NOMBRE DEL PROYECTO: PROYECTO DE VIVIENDA NUEVA EN EL MUNICIPIO DE LAGUNILLAS - FASE(XIII) 2024- SANTA CRUZ	
COMUNIDADES: ITAIMI, IGUAZURENDA	MUNICIPIO: LAGUNILLAS
PROVINCIA: CORDILLERA	DEPARTAMENTO: SANTA CRUZ

DISEÑO ARQUITECTÓNICO:	REVISADO Y APROBADO :	FECHA: FEBRERO/2024
		SUPERFICIE CONSTRUIDA: ÁREAS SEMICUBIERTAS AL 50% 64.74 m²
		LÁMINA: 15/22

DETALLES CONSTRUCTIVOS

VENTANAS DE ALUMINIO LINEA 20 C/ VIDRIO 4 mm

V Ventana (1,70x1,20)

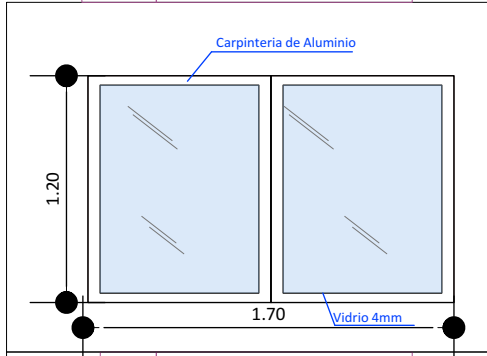

V Ventana (1,50x1,20)

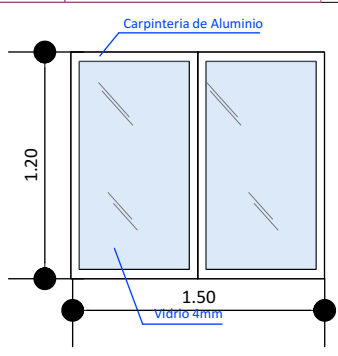

V Ventana (0,60x0,60)

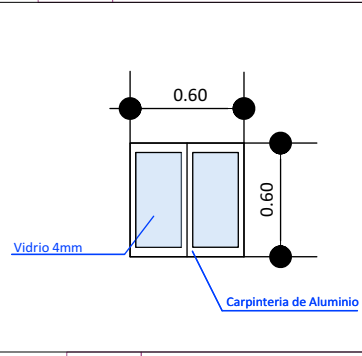

V Ventana (2,00x1,20)

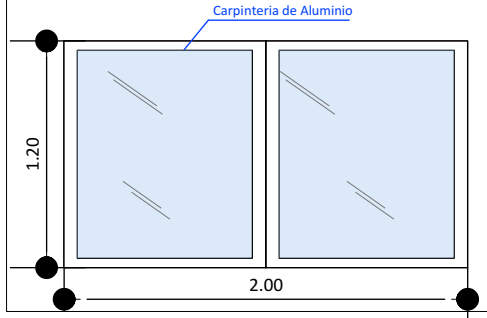

V Ventana (0,90x1,50)

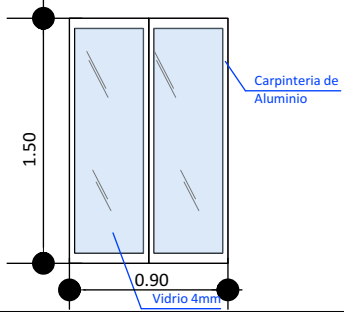

DETALLE DE PUERTAS TABLERO MADERA SEMIDURA ESTILO MINIMALISTA

PUERTAS INTERNAS

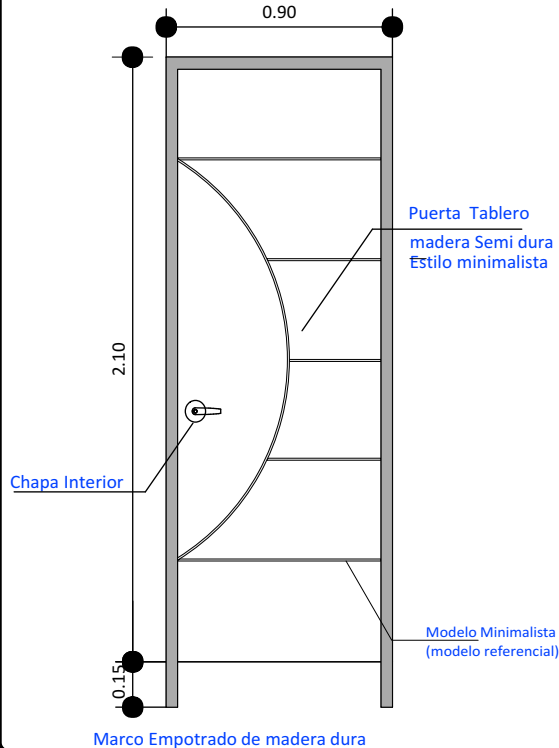

PUERTAS PRINCIPALES

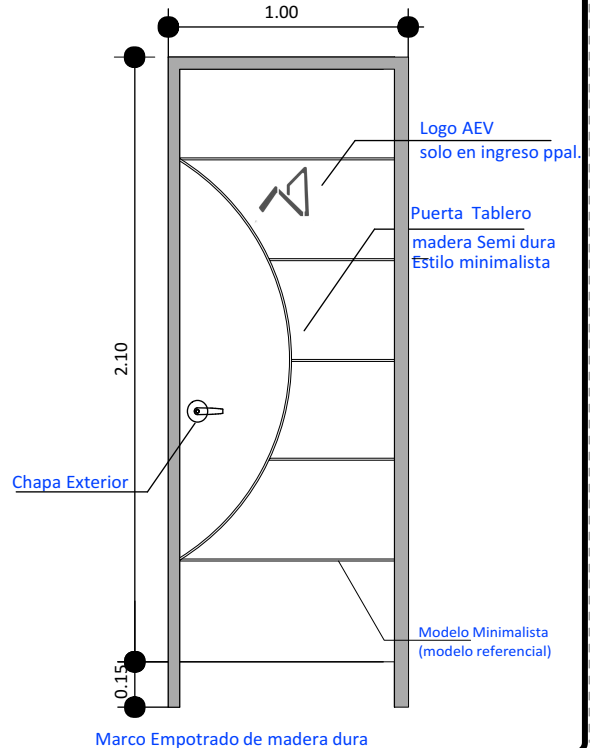

AGENCIA ESTATAL DE VIVIENDA - AEVIVIENDA	
NOMBRE DEL PROYECTO: PROYECTO DE VIVIENDA NUEVA EN EL MUNICIPIO DE LAGUNILLAS - FASE(XIII) 2024- SANTA CRUZ	
COMUNIDADES: ITAIMI, IGUAZURENDA	MUNICIPIO: LAGUNILLAS
PROVINCIA: CORDILLERA	DEPARTAMENTO: SANTA CRUZ

DISEÑO ARQUITECTÓNICO:	REVISADO Y APROBADO :	FECHA: FEBRERO/2024
		SUPERFICIE CONSTRUIDA: ÁREAS SEMICUBIERTAS AL 50% 64.74 m²
		LAMINA: 16/22

IMAGENES 3D - MODELO TOTALÍ



FACHADA FRONTAL

AGENCIA ESTATAL DE VIVIENDA - AEVIVIENDA		DISEÑO ARQUITECTÓNICO:	REVISADO Y APROBADO :	FECHA: FEBRERO/2024
NOMBRE DEL PROYECTO: PROYECTO DE VIVIENDA NUEVA EN EL MUNICIPIO DE LAGUNILLAS - FASE(XIII) 2024- SANTA CRUZ				SUPERFICIE CONSTRUIDA: ÁREAS SEMICUBIERTAS AL 50% 64.74 m²
COMUNIDADES: ITAIMI, IGUAZURENDA	MUNICIPIO: LAGUNILLAS			LAMINA: 17/22
PROVINCIA: CORDILLERA	DEPARTAMENTO: SANTA CRUZ			

IMAGENES 3D - MODELO TOTALÍ



FACHADA FRONTAL

AGENCIA ESTATAL DE VIVIENDA - AEVIVIENDA	
NOMBRE DEL PROYECTO: PROYECTO DE VIVIENDA NUEVA EN EL MUNICIPIO DE LAGUNILLAS - FASE(XIII) 2024- SANTA CRUZ	
COMUNIDADES: ITAIMI, IGUAZURENDA	MUNICIPIO: LAGUNILLAS
PROVINCIA: CORDILLERA	DEPARTAMENTO: SANTA CRUZ

DISEÑO ARQUITECTÓNICO:	REVISADO Y APROBADO :	FECHA: FEBRERO/2024
		SUPERFICIE CONSTRUIDA: ÁREAS SEMICUBIERTAS AL 50% 64.74 m²
		LAMINA: 18/22



FACHADA POSTERIOR

AGENCIA ESTATAL DE VIVIENDA - AEVIVIENDA		DISEÑO ARQUITECTÓNICO:	REVISADO Y APROBADO :	FECHA: FEBRERO/2024
NOMBRE DEL PROYECTO: PROYECTO DE VIVIENDA NUEVA EN EL MUNICIPIO DE LAGUNILLAS - FASE(XIII) 2024- SANTA CRUZ				SUPERFICIE CONSTRUIDA: ÁREAS SEMICUBIERTAS AL 50% 64.74 m²
COMUNIDADES: ITAIMI, IGUAZURENDA	MUNICIPIO: LAGUNILLAS			19/22
PROVINCIA: CORDILLERA	DEPARTAMENTO: SANTA CRUZ			



VISTAS 3D EXTERIOR

AGENCIA ESTATAL DE VIVIENDA - AEVIVIENDA		DISEÑO ARQUITECTÓNICO:	REVISADO Y APROBADO :	FECHA: FEBRERO/2024
NOMBRE DEL PROYECTO: PROYECTO DE VIVIENDA NUEVA EN EL MUNICIPIO DE LAGUNILLAS - FASE(XIII) 2024- SANTA CRUZ				SUPERFICIE CONSTRUIDA: ÁREAS SEMICUBIERTAS AL 50% 64.74 m²
COMUNIDADES: ITAIMI, IGUAZURENDA	MUNICIPIO: LAGUNILLAS			LAMINA: 20/22
PROVINCIA: CORDILLERA	DEPARTAMENTO: SANTA CRUZ			



INTERIOR - COCINA

AGENCIA ESTATAL DE VIVIENDA - AEVIVIENDA	
NOMBRE DEL PROYECTO: PROYECTO DE VIVIENDA NUEVA EN EL MUNICIPIO DE LAGUNILLAS - FASE(XIII) 2024- SANTA CRUZ	
COMUNIDADES: ITAIMI, IGUAZURENDA	MUNICIPIO: LAGUNILLAS
PROVINCIA: CORDILLERA	DEPARTAMENTO: SANTA CRUZ

DISEÑO ARQUITECTÓNICO:	REVISADO Y APROBADO :	FECHA: FEBRERO/2024
		SUPERFICIE CONSTRUIDA: ÁREAS SEMICUBIERTAS AL 50% 64.74 m²
		LAMINA: 21/22



INTERIOR - SALA COMEDOR

AGENCIA ESTATAL DE VIVIENDA - AEVIVIENDA		DISEÑO ARQUITECTÓNICO:	REVISADO Y APROBADO :	FECHA: FEBRERO/2024
NOMBRE DEL PROYECTO: PROYECTO DE VIVIENDA NUEVA EN EL MUNICIPIO DE LAGUNILLAS - FASE(XIII) 2024- SANTA CRUZ				SUPERFICIE CONSTRUIDA: ÁREAS SEMICUBIERTAS AL 50% 64.74 m²
COMUNIDADES: ITAIMI, IGUAZURENDA	MUNICIPIO: LAGUNILLAS			LAMINA: 22/22
PROVINCIA: CORDILLERA	DEPARTAMENTO: SANTA CRUZ			