

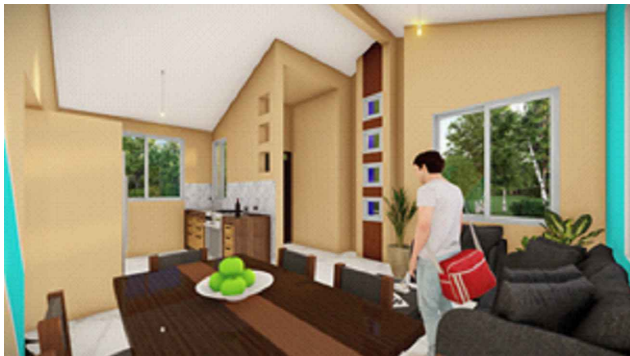

VISTA EXTERIOR



VISTA EXTERIOR



VISTA INTERIOR

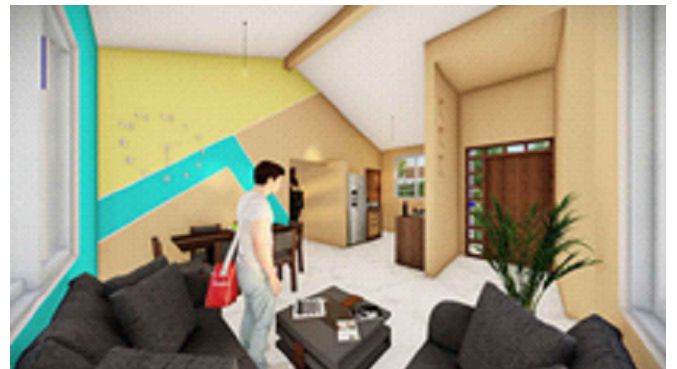

VISTA INTERIOR

AGENCIA ESTATAL DE VIVIENDA - AEVIVIENDA	
PROYECTO DE VIVIENDA CUALITATIVA EN EL MUNICIPIO DE EXALTACION -FASE(V) 2023- BENI	
ZONA: AREA RURAL	MUNICIPIO: EXALTACION
PROVINCIA: YACUMA	DEPARTAMENTO: BENI

DISEÑO ARQUITECTÓNICO:	REVISADO Y APROBADO :	FECHA: DICIEMBRE/ 2023
		SUPERFICIE CONSTRUIDA: 50.17m²
		LAMINA: 1 /23

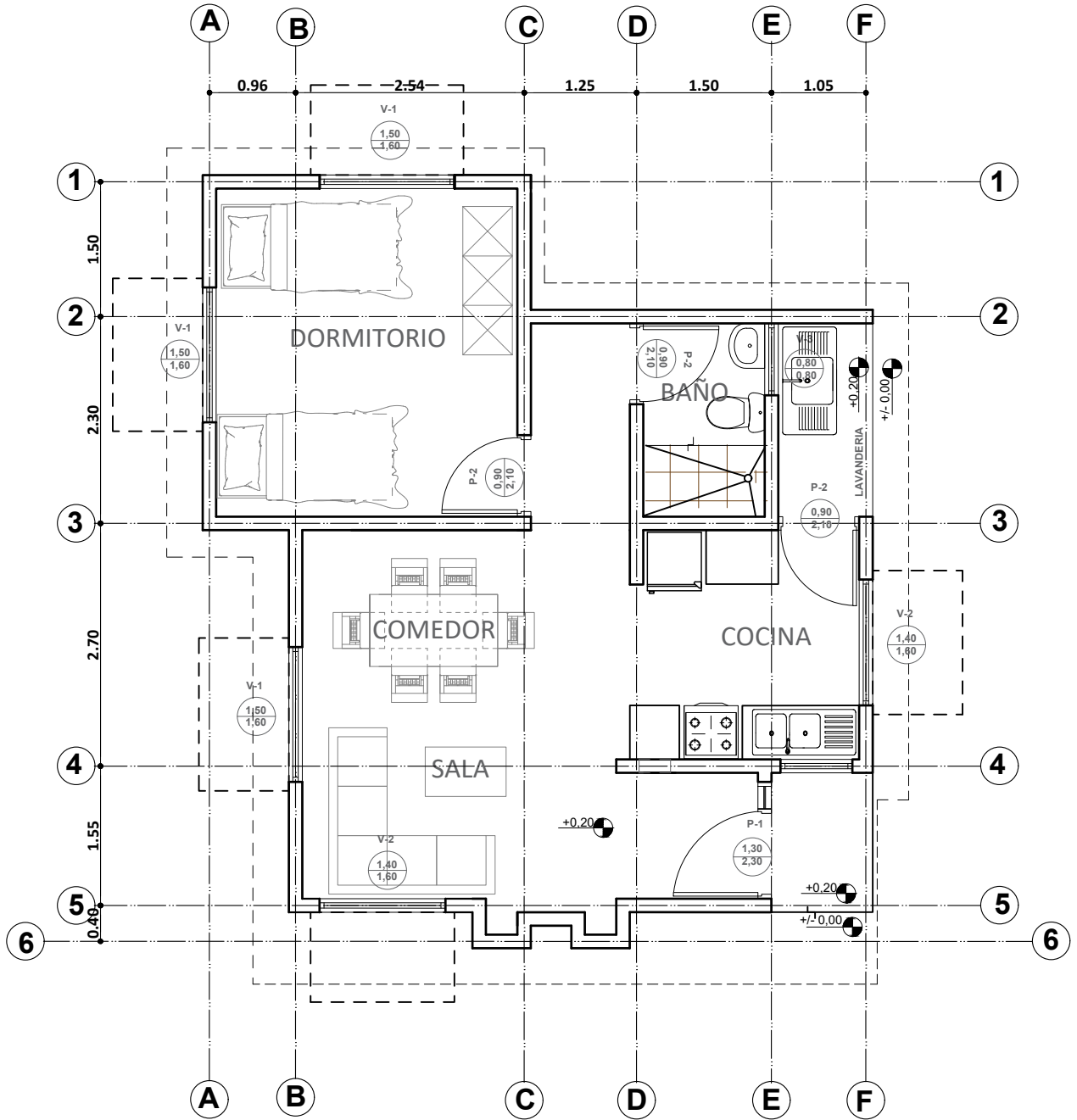
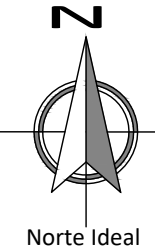

PLANTA AMOBLADA
ESC. 1:75



ESC. Gráfica

AGENCIA ESTATAL DE VIVIENDA - AEVIVIENDA	
PROYECTO DE VIVIENDA CUALITATIVA EN EL MUNICIPIO DE EXALTACION -FASE(V) 2023- BENI	
ZONA: AREA RURAL	MUNICIPIO: EXALTACION
PROVINCIA: YACUMA	DEPARTAMENTO: BENI

DISEÑO ARQUITECTÓNICO:	REVISADO Y APROBADO :	FECHA: DICIEMBRE/ 2023
		SUPERFICIE CONSTRUIDA: 50.17m²
		LAMINA: 2 /23

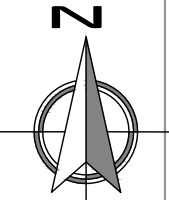

1 Norte Ideal

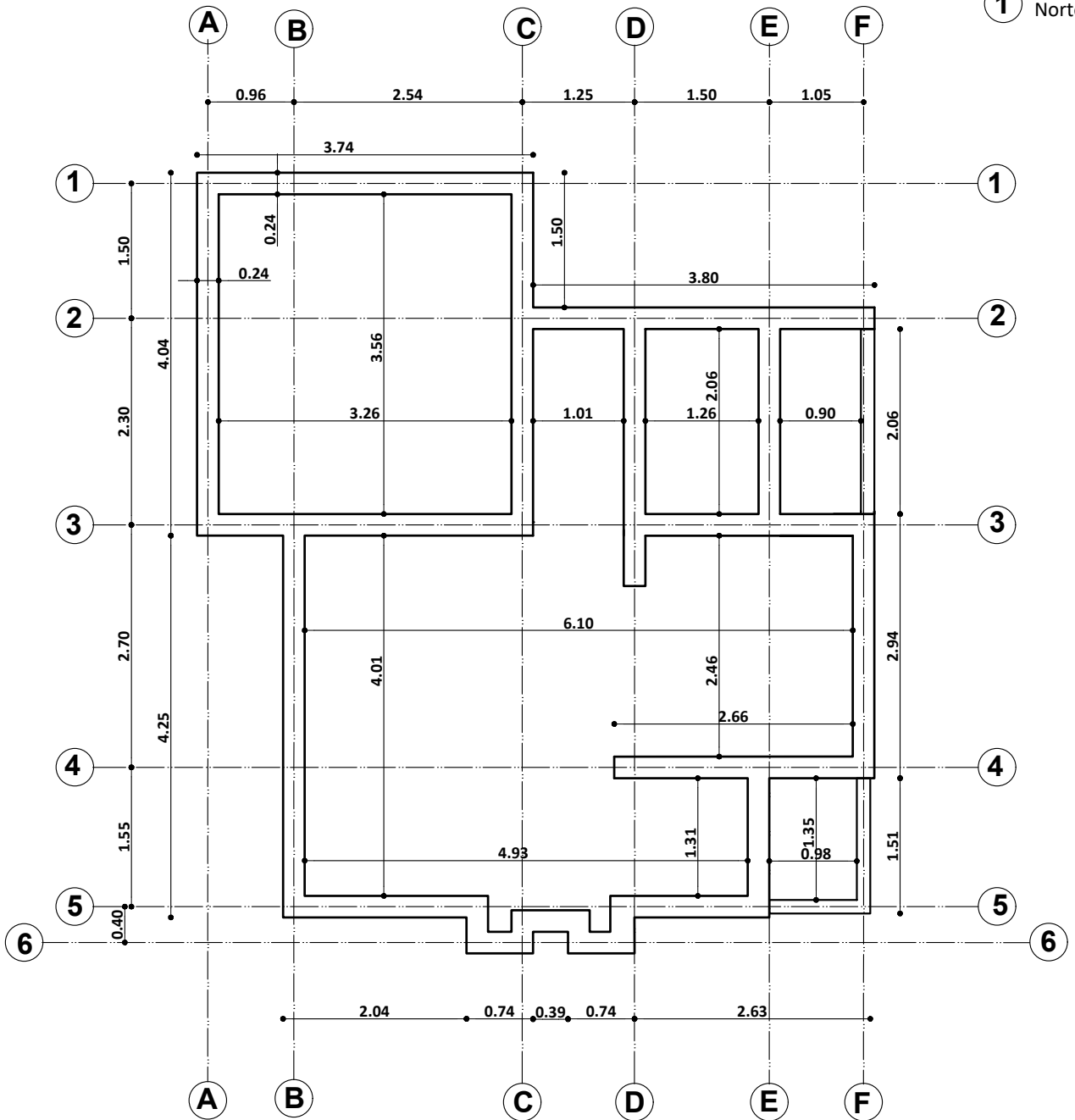

PLANO EXCAVACION-CIMIENTOS
 ESC. 1:75



ESC. Gráfica

AGENCIA ESTATAL DE VIVIENDA - AEVIVIENDA	
PROYECTO DE VIVIENDA CUALITATIVA EN EL MUNICIPIO DE EXALTACION -FASE(V) 2023- BENI	
ZONA: AREA RURAL	MUNICIPIO: EXALTACION
PROVINCIA: YACUMA	DEPARTAMENTO: BENI

DISEÑO ARQUITECTÓNICO:	REVISADO Y APROBADO :	FECHA: DICIEMBRE/ 2023
		SUPERFICIE CONSTRUIDA: 50.17m²
		LAMINA: 3 /23

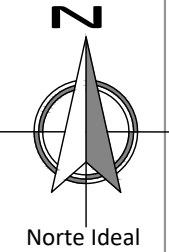

DETALLE DE VIGA DE ARRIOSTRE

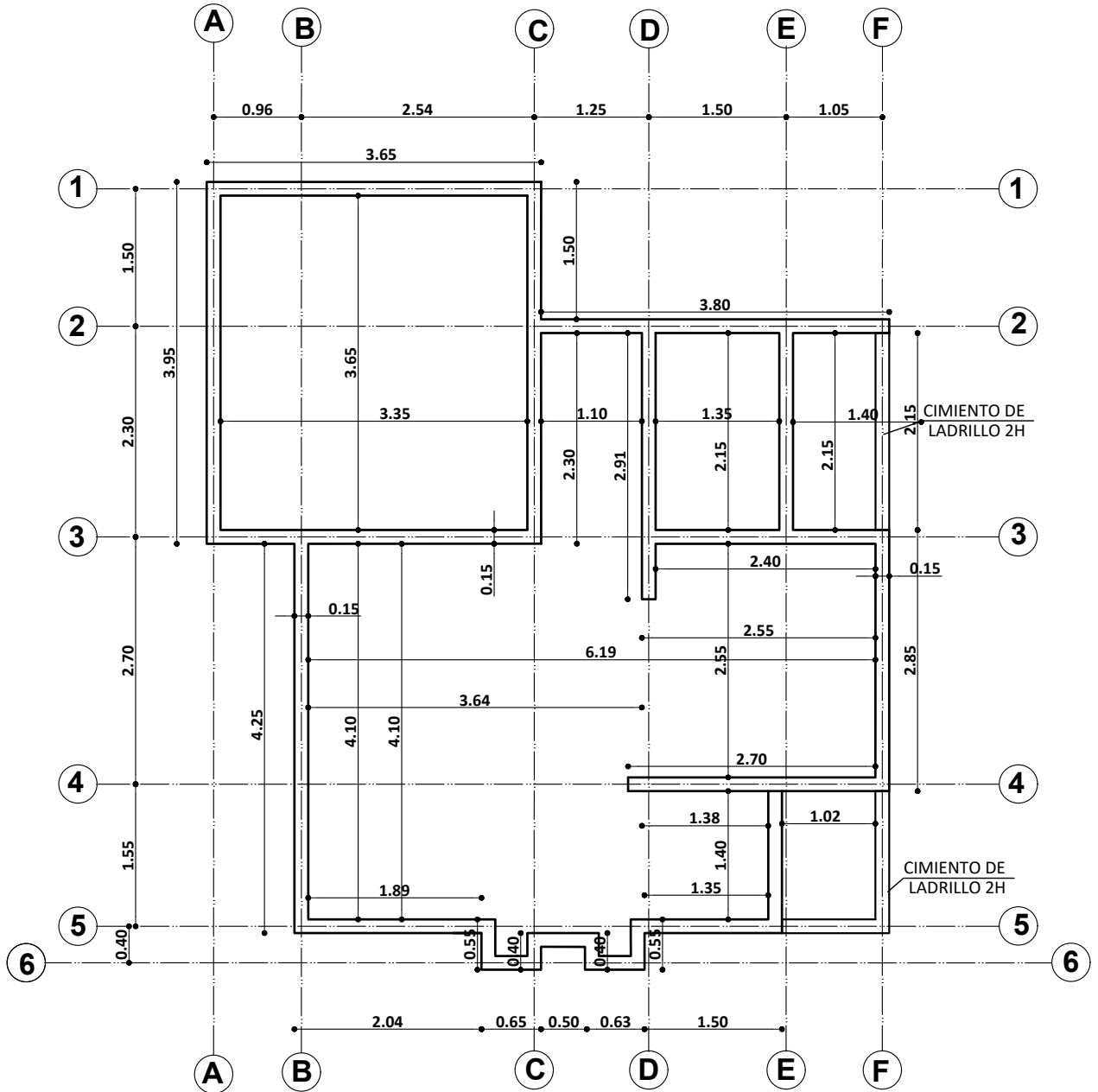
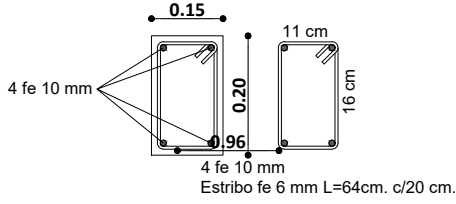

PLANO VIGA DE ARRIOSTRE

ESC. 1:75

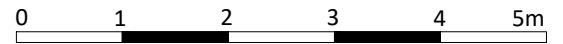

ESC. Gráfica

AGENCIA ESTATAL DE VIVIENDA - AEVIVIENDA	
PROYECTO DE VIVIENDA CUALITATIVA EN EL MUNICIPIO DE EXALTACION -FASE(V) 2023- BENI	
ZONA: AREA RURAL	MUNICIPIO: EXALTACION
PROVINCIA: YACUMA	DEPARTAMENTO: BENI

DISEÑO ARQUITECTÓNICO: 	REVISADO Y APROBADO : 	FECHA: DICIEMBRE/ 2023 SUPERFICIE CONSTRUIDA: 50.17m² LAMINA: <p style="font-size: 2em; font-weight: bold; text-align: center;">4 / 23</p>
--------------------------------	-------------------------------	--

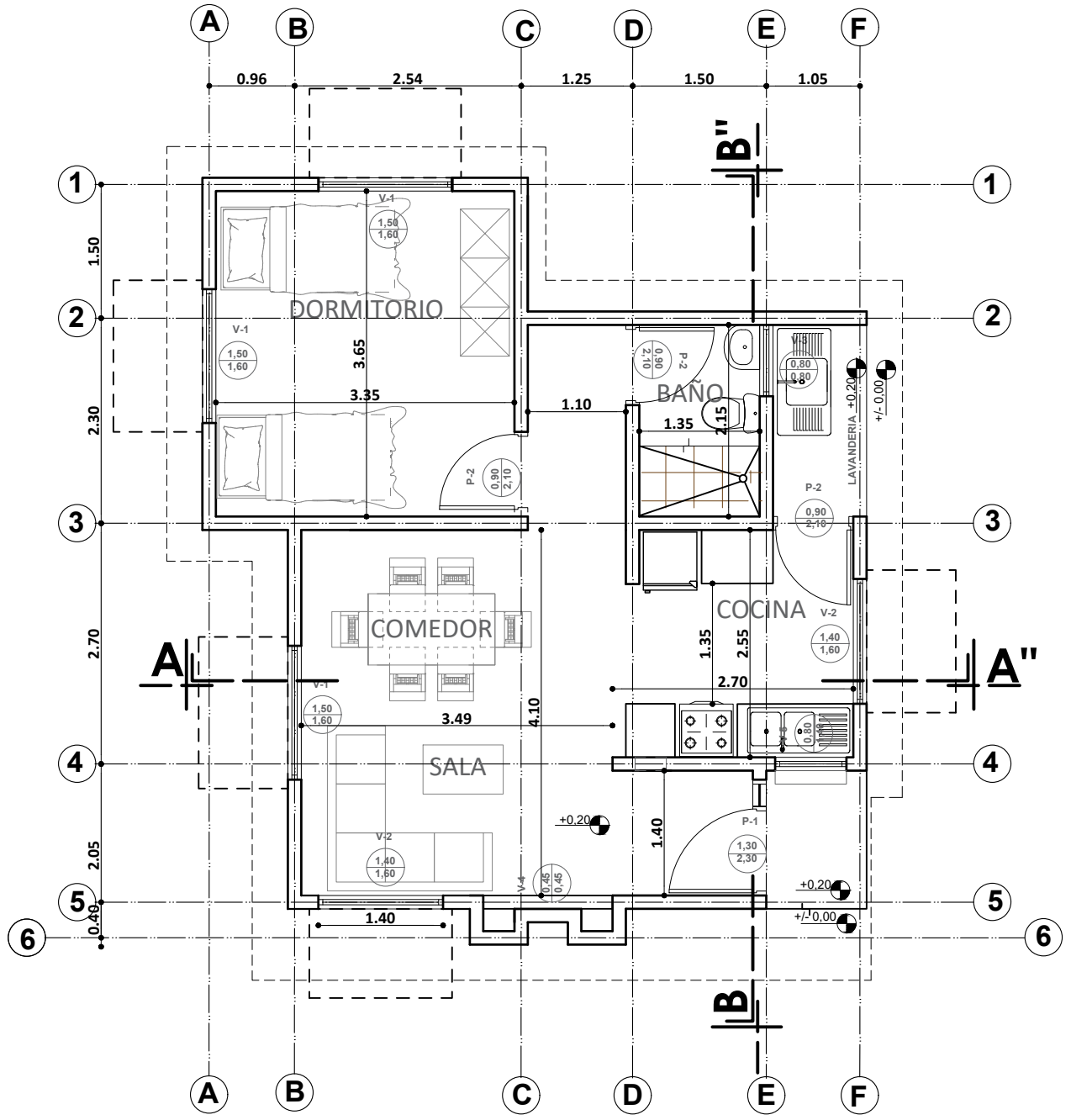
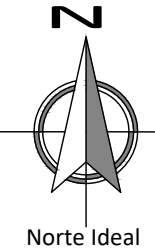

PLANTA ACOTADA
 ESC. 1:75

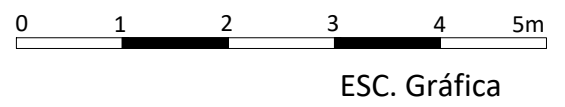

AGENCIA ESTATAL DE VIVIENDA - AEVIVIENDA	
PROYECTO DE VIVIENDA CUALITATIVA EN EL MUNICIPIO DE EXALTACION -FASE(V) 2023- BENI	
ZONA: AREA RURAL	MUNICIPIO: EXALTACION
PROVINCIA: YACUMA	DEPARTAMENTO: BENI

DISEÑO ARQUITECTÓNICO: 	REVISADO Y APROBADO : 	FECHA: DICIEMBRE/ 2023 SUPERFICIE CONSTRUIDA: 50.17m² LAMINA: 5 /23
--------------------------------	-------------------------------	--

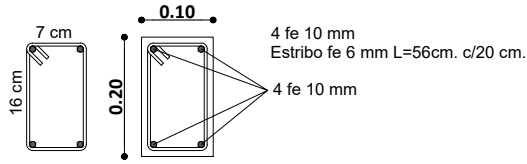

DETALLE DE VIGA CADENA

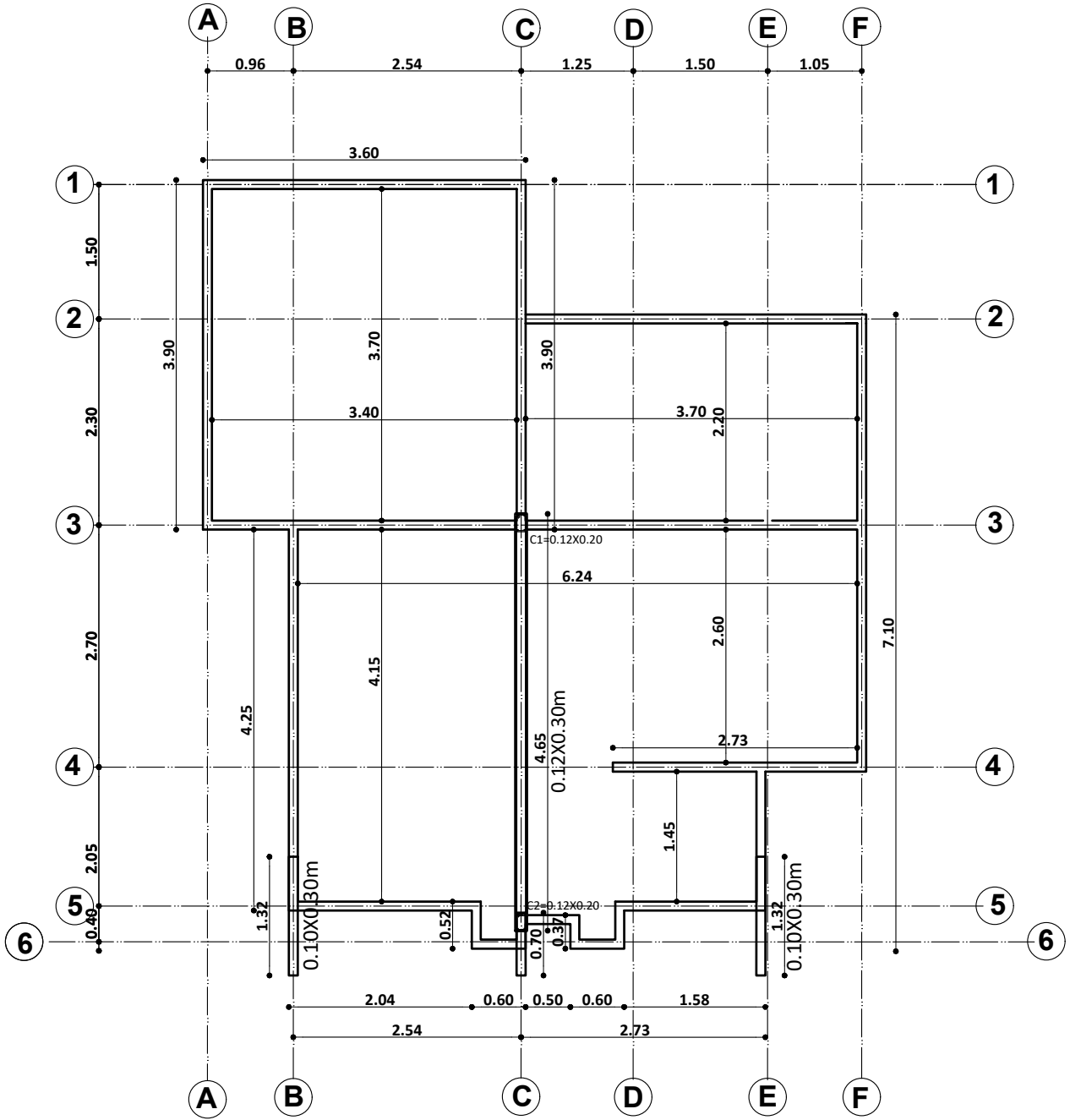
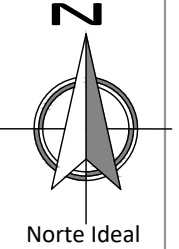

PLANO VIGA CADENA DE H°A°

ESC. 1:75



ESC. Gráfica

AGENCIA ESTATAL DE VIVIENDA - AEVIVIENDA	
PROYECTO DE VIVIENDA CUALITATIVA EN EL MUNICIPIO DE EXALTACION -FASE(V) 2023- BENI	
ZONA: AREA RURAL	MUNICIPIO: EXALTACION
PROVINCIA: YACUMA	DEPARTAMENTO: BENI

DISEÑO ARQUITECTÓNICO: 	REVISADO Y APROBADO : 	FECHA: DICIEMBRE/ 2023 SUPERFICIE CONSTRUIDA: 50.17m ² LAMINA: 6 /23
--------------------------------	-------------------------------	---

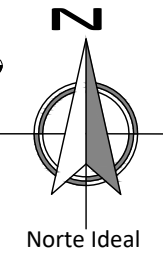
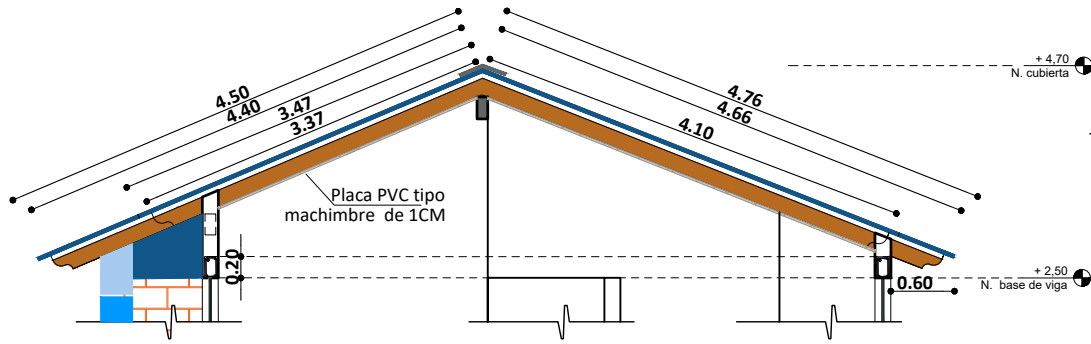

CUMBRERA DE CALAMINA GALVANIZADA Nº28 Y PREPINTADA AZUL CORTAR SEGÚN LA FORMA TRAPEZOIDAL DE LA CALAMINA SIN DEJAR ABERTURA

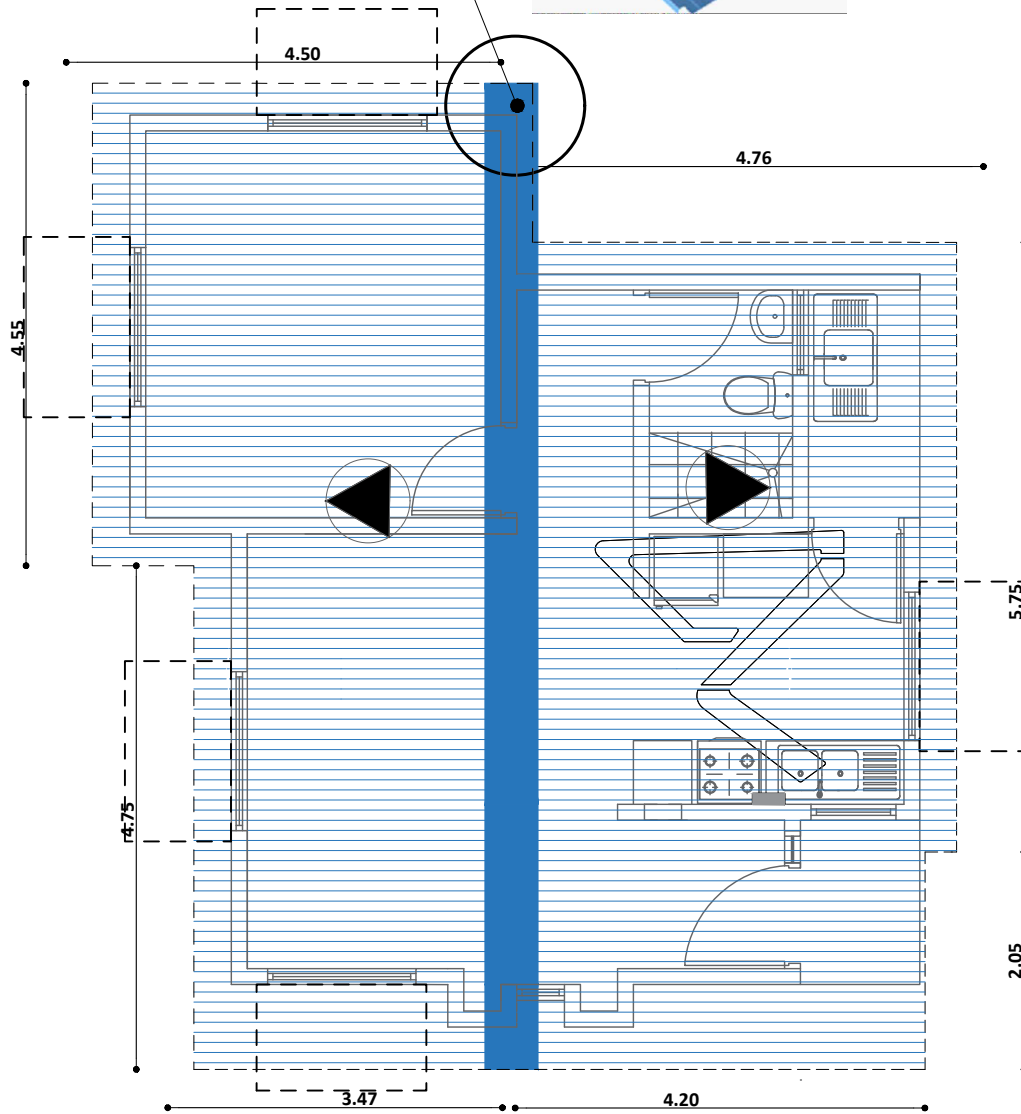
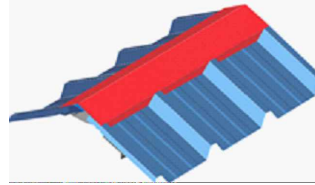

PLANO DE CUBIERTA

ESC. 1:75

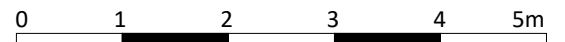

ESC. Gráfica

AGENCIA ESTATAL DE VIVIENDA - AEVIVIENDA	
PROYECTO DE VIVIENDA CUALITATIVA EN EL MUNICIPIO DE EXALTACION -FASE(V) 2023- BENI	
ZONA: AREA RURAL	MUNICIPIO: EXALTACION
PROVINCIA: YACUMA	DEPARTAMENTO: BENI

DISEÑO ARQUITECTÓNICO: 	REVISADO Y APROBADO :
--------------------------------	-------------------------------

FECHA: DICIEMBRE/ 2023 SUPERFICIE CONSTRUIDA: 50.17m² LAMINA:
--

7 / 23

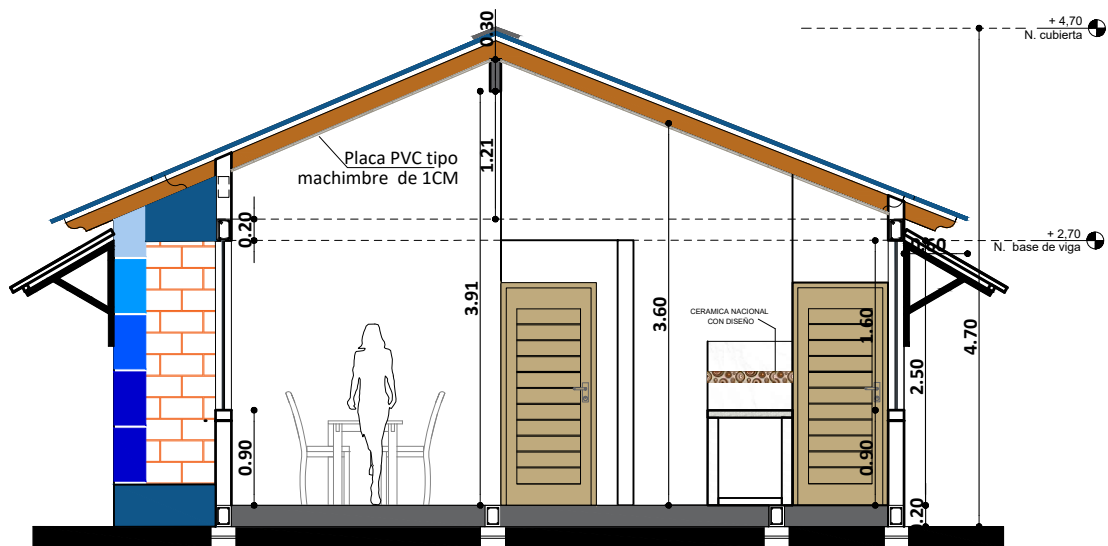

CORTE A-A''
ESC. 1:75

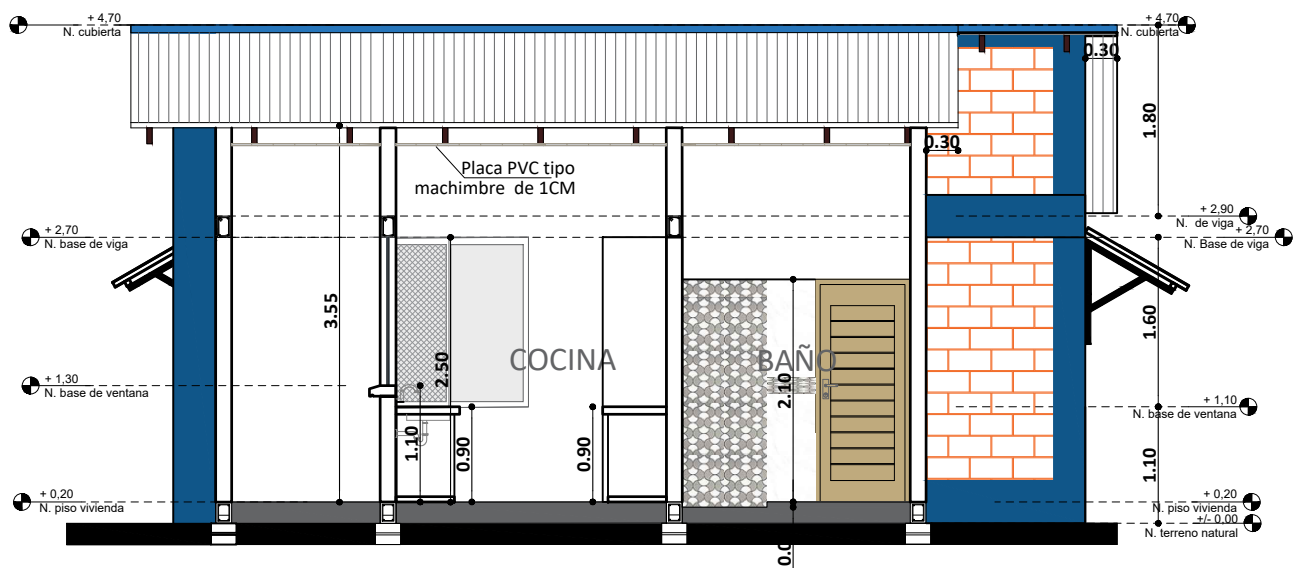

CORTE B-B''
ESC. 1:75



ESC. Gráfica

AGENCIA ESTATAL DE VIVIENDA - AEVIVIENDA	
PROYECTO DE VIVIENDA CUALITATIVA EN EL MUNICIPIO DE EXALTACION -FASE(V) 2023- BENI	
ZONA: AREA RURAL	MUNICIPIO: EXALTACION
PROVINCIA: YACUMA	DEPARTAMENTO: BENI

DISEÑO ARQUITECTÓNICO:	REVISADO Y APROBADO :	FECHA: DICIEMBRE/ 2023
		SUPERFICIE CONSTRUIDA: 50.17m²
		LAMINA: 9 /23

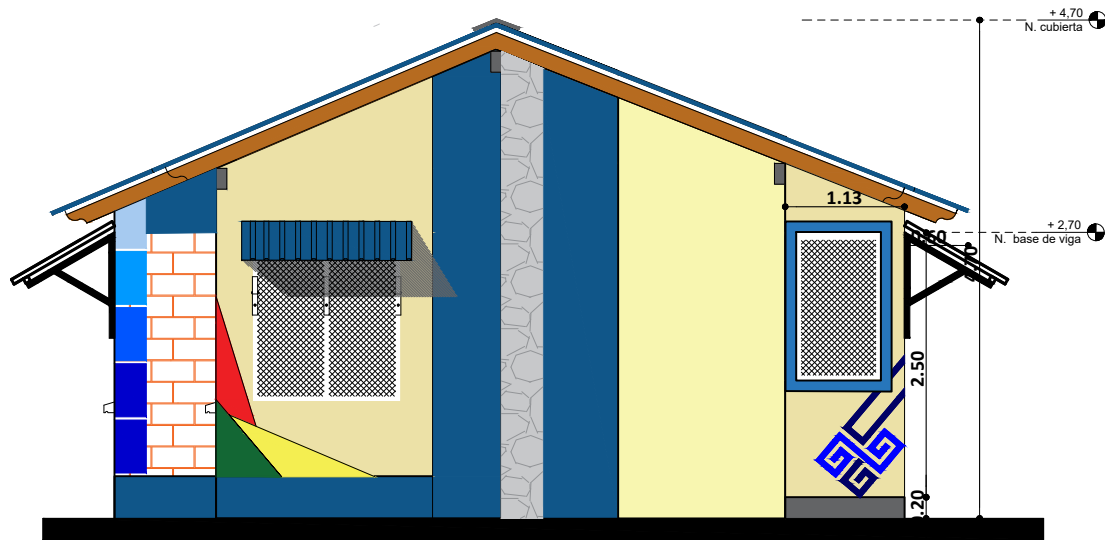

ELEVACION FRONTAL
ESC. 1:75

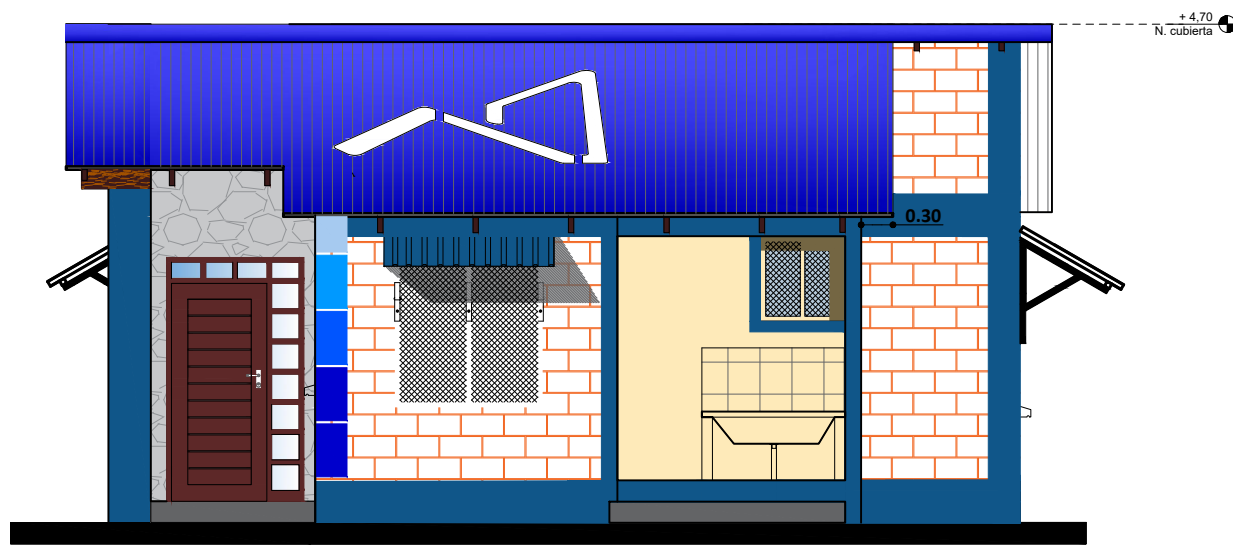

ELEVACION LATERAL DERECHA
ESC. 1:75



ESC. Gráfica

AGENCIA ESTATAL DE VIVIENDA - AEVIVIENDA PROYECTO DE VIVIENDA CUALITATIVA EN EL MUNICIPIO DE EXALTACION -FASE(V) 2023- BENI		DISEÑO ARQUITECTÓNICO: 	REVISADO Y APROBADO : 	FECHA: DICIEMBRE/ 2023 SUPERFICIE CONSTRUIDA: 50.17m² LAMINA: 10/23
ZONA: AREA RURAL	MUNICIPIO: EXALTACION			
PROVINCIA: YACUMA	DEPARTAMENTO: BENI			

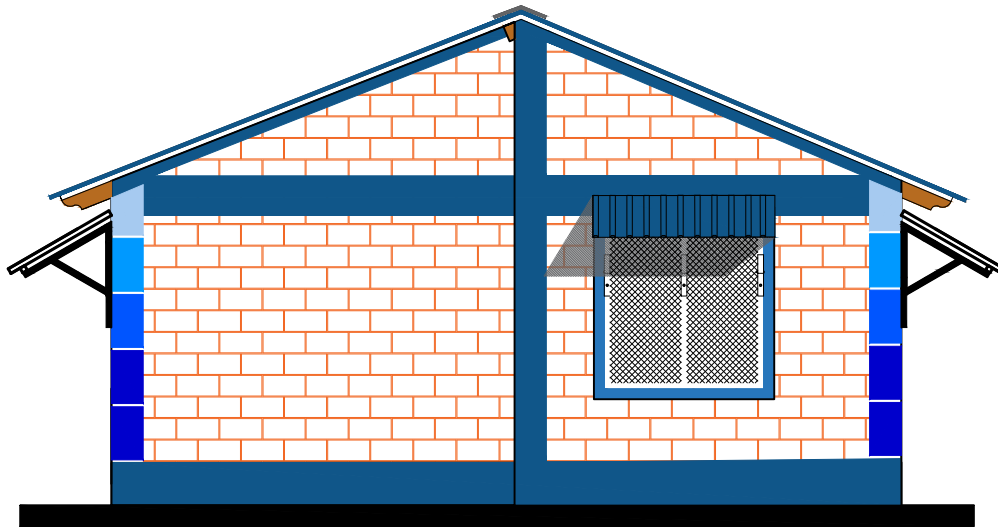

ELEVACION POSTERIOR
ESC. 1:75

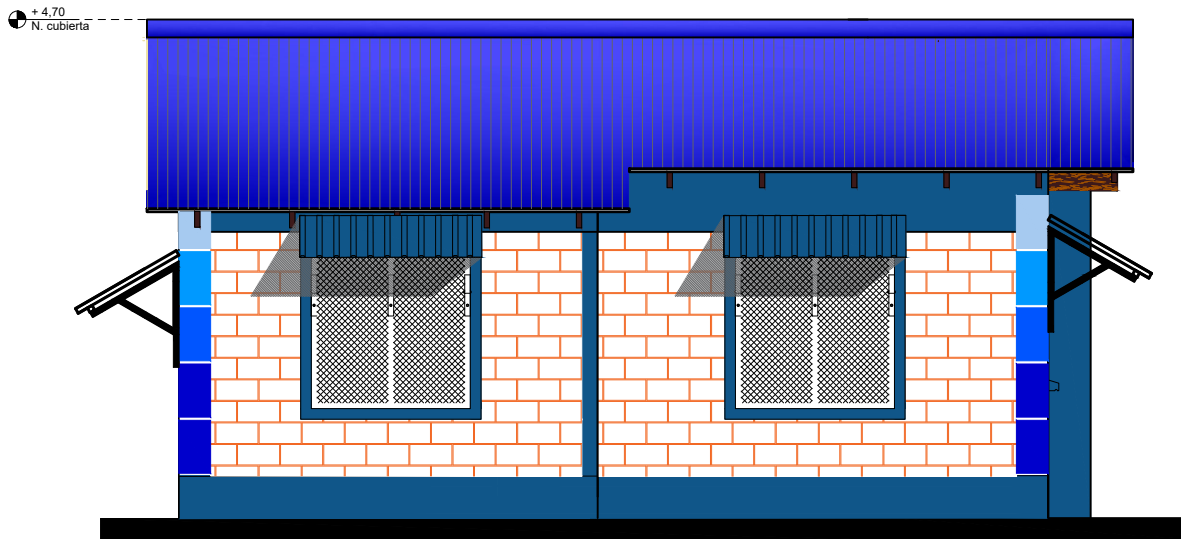

ELEVACION LATERAL IZQUIERDA
ESC. 1:75



ESC. Gráfica

AGENCIA ESTATAL DE VIVIENDA - AEVIVIENDA	
PROYECTO DE VIVIENDA CUALITATIVA EN EL MUNICIPIO DE EXALTACION -FASE(V) 2023- BENI	
ZONA: AREA RURAL	MUNICIPIO: EXALTACION
PROVINCIA: YACUMA	DEPARTAMENTO: BENI

DISEÑO ARQUITECTÓNICO:	REVISADO Y APROBADO :	FECHA: DICIEMBRE/ 2023
		SUPERFICIE CONSTRUIDA: 50.17m²
		LAMINA: 11/23

DIAGRAMA UNIFILIAR

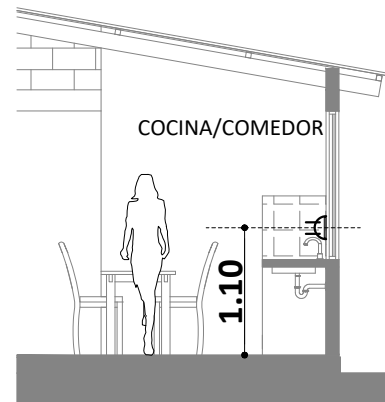
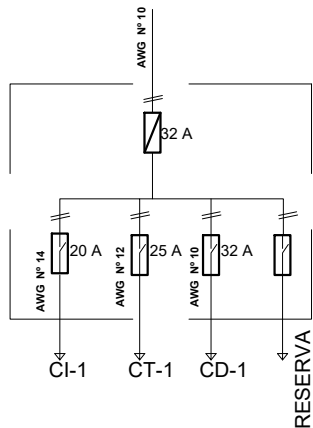

DETALLE ALTURA DE TOMACORRIENTES

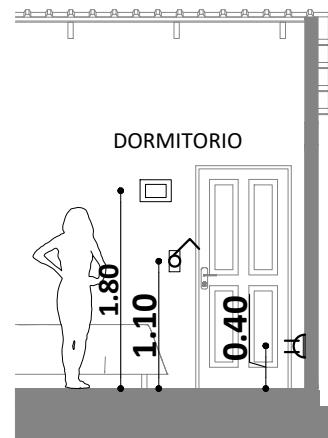
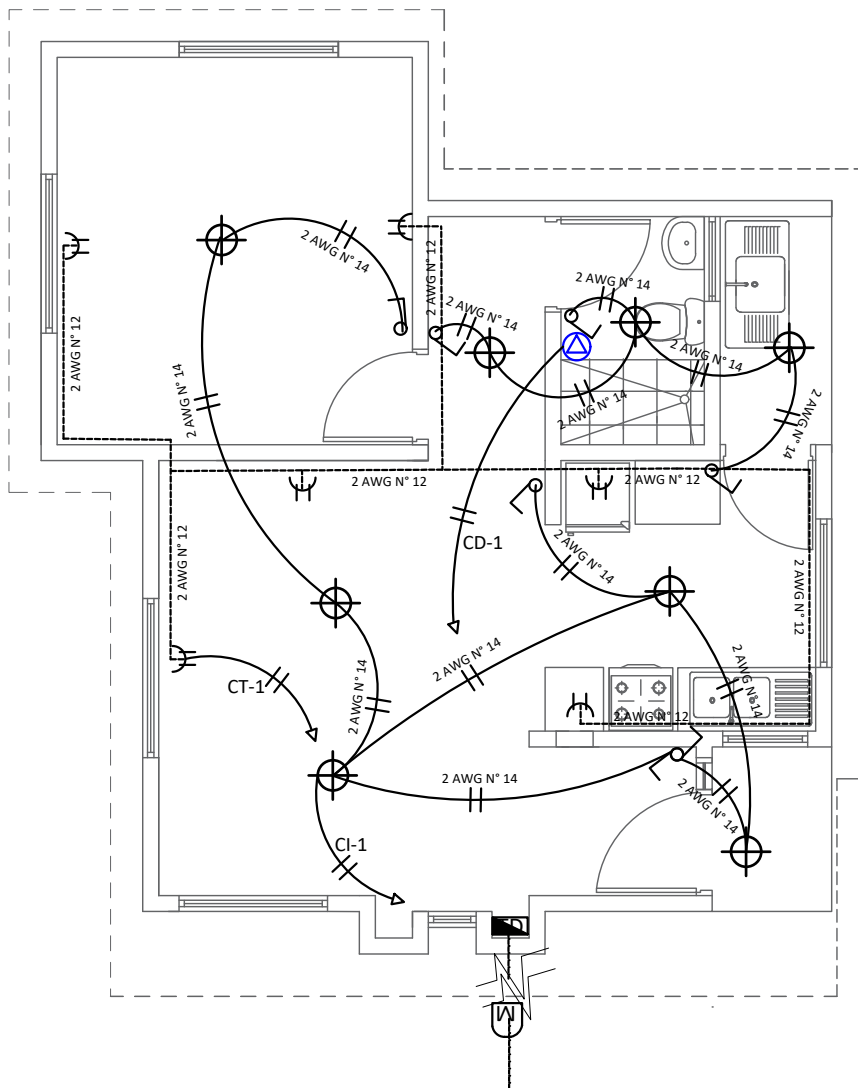

DETALLE ALTURA DE TOMACORRIENTES /INTERRUPTORES Y TABLERO DE DISTRIBUCION

REFERENCIAS

- Medidor
- Tablero de Distribución - 2 Circuitos
- Termico 32 Amp
- Iluminación Pantallas Led 24W
- Interruptor doble
- Interruptor simple
- Tomacorriente Doble a 0.40 m
- Tomacorriente Doble a 1.10 m
- 2 Alambre Aislado CU AWG N° 14 C1 Iluminación
- 2 Alambre Aislado CU AWG N° 12 C2 Tomacorriente
- 2 Alambre Aislado CU AWG N° 10 A Ducha

PLANO DE INSTALACION ELECTRICA

ESC. 1:75

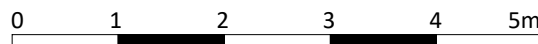

ESC. Gráfica

AGENCIA ESTATAL DE VIVIENDA - AEVIVIENDA	
PROYECTO DE VIVIENDA CUALITATIVA EN EL MUNICIPIO DE EXALTACION -FASE(V) 2023- BENI	
ZONA: AREA RURAL	MUNICIPIO: EXALTACION
PROVINCIA: YACUMA	DEPARTAMENTO: BENI

DISEÑO ARQUITECTÓNICO:

REVISADO Y APROBADO :

FECHA: DICIEMBRE/ 2023 SUPERFICIE CONSTRUIDA: 50.17m ² LAMINA: 12 /23
--

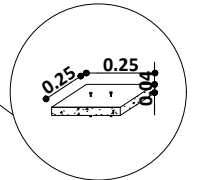
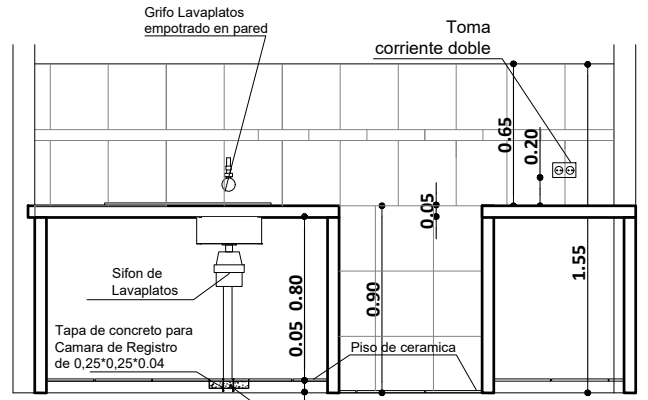
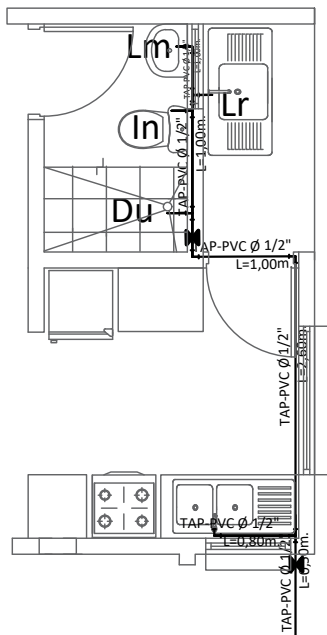

DETALLE TAPA DE CR

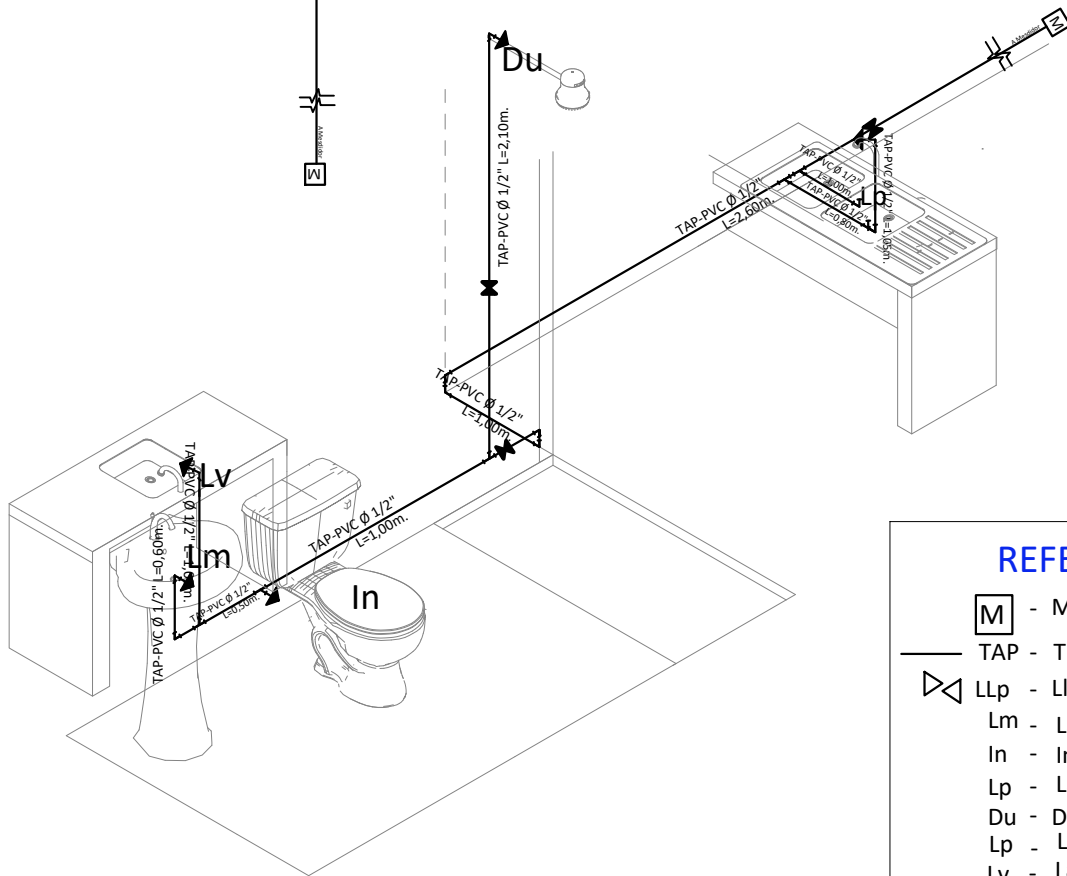

REFERENCIAS

- M - Medidor
- TAP - Tubería de Agua Potable
- LLp - Llave de Paso
- Lm - Lavamanos
- In - Inodoro
- Lp - Lavaplatos
- Du - Ducha
- Lp - Lavaplatos
- Lv - Lavanderia

PLANO DE INSTALACION AGUA POTABLE

ESC. 1:75



ESC. Gráfica

AGENCIA ESTATAL DE VIVIENDA - AEVIVIENDA	
PROYECTO DE VIVIENDA CUALITATIVA EN EL MUNICIPIO DE EXALTACION -FASE(V) 2023- BENI	
ZONA: AREA RURAL	MUNICIPIO: EXALTACION
PROVINCIA: YACUMA	DEPARTAMENTO: BENI

DISEÑO ARQUITECTÓNICO: 	REVISADO Y APROBADO : 	FECHA: DICIEMBRE/ 2023 SUPERFICIE CONSTRUIDA: 50.17m ² LAMINA: <h1 style="color: blue;">13/23</h1>
--------------------------------	-------------------------------	--

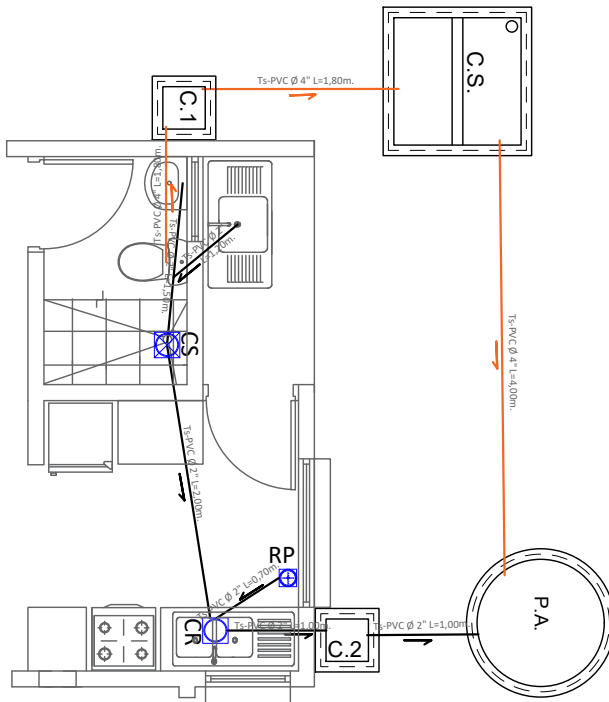

COCINA

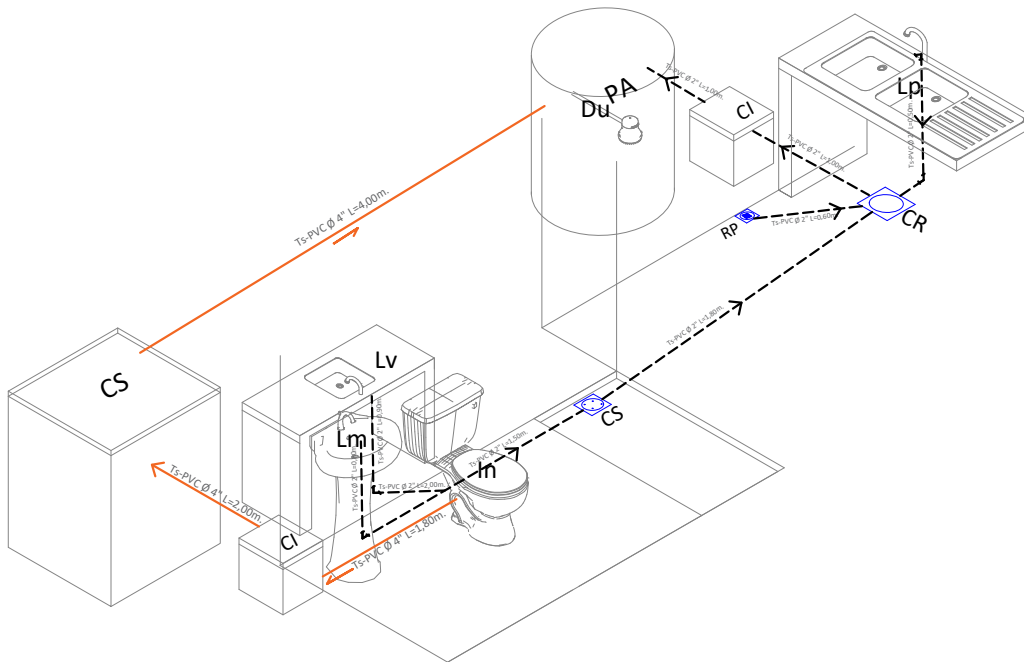
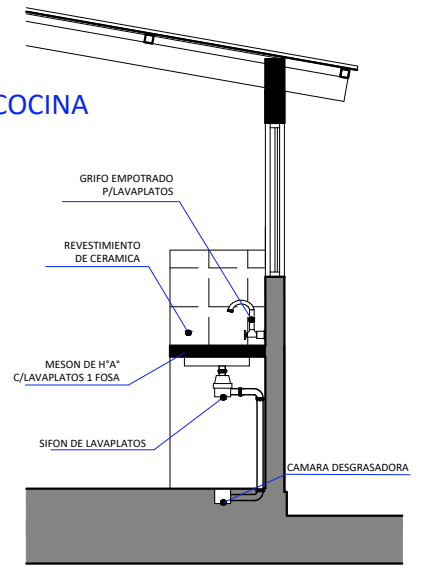

REFERENCIAS

Lm	LAVAMANOS
In	INODORO
Lp	LAVAPLATOS
Du	DUCHA
Lv	LAVANDERIA
⊕	REJILLA DE PISO METALICA
⊗	CAJA SIFONADA PVC C/REJILLA DE PISO
⊙	CAJA DE REGISTRO DE PVC
—	TUBO Ø 2\"/>
—	TUBO Ø 4\"/>
P.A.	POZO ABSORBENTE
C.S.	CAMARA SEPTICA
C.I.	CAMARA DE INSPECCION

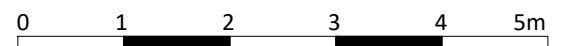

PLANO INSTALACION SANITARIA

ESC. 1:75

ESC. Gráfica

AGENCIA ESTATAL DE VIVIENDA - AEVIVIENDA

PROYECTO DE VIVIENDA CUALITATIVA EN EL MUNICIPIO DE EXALTACION -FASE(V) 2023- BENI

ZONA: **AREA RURAL**

MUNICIPIO: **EXALTACION**

PROVINCIA: **YACUMA**

DEPARTAMENTO: **BENI**

DISEÑO ARQUITECTÓNICO:

REVISADO Y APROBADO :

FECHA: **DICIEMBRE/ 2023**

SUPERFICIE CONSTRUIDA: **50.17m²**

LAMINA:

14/23

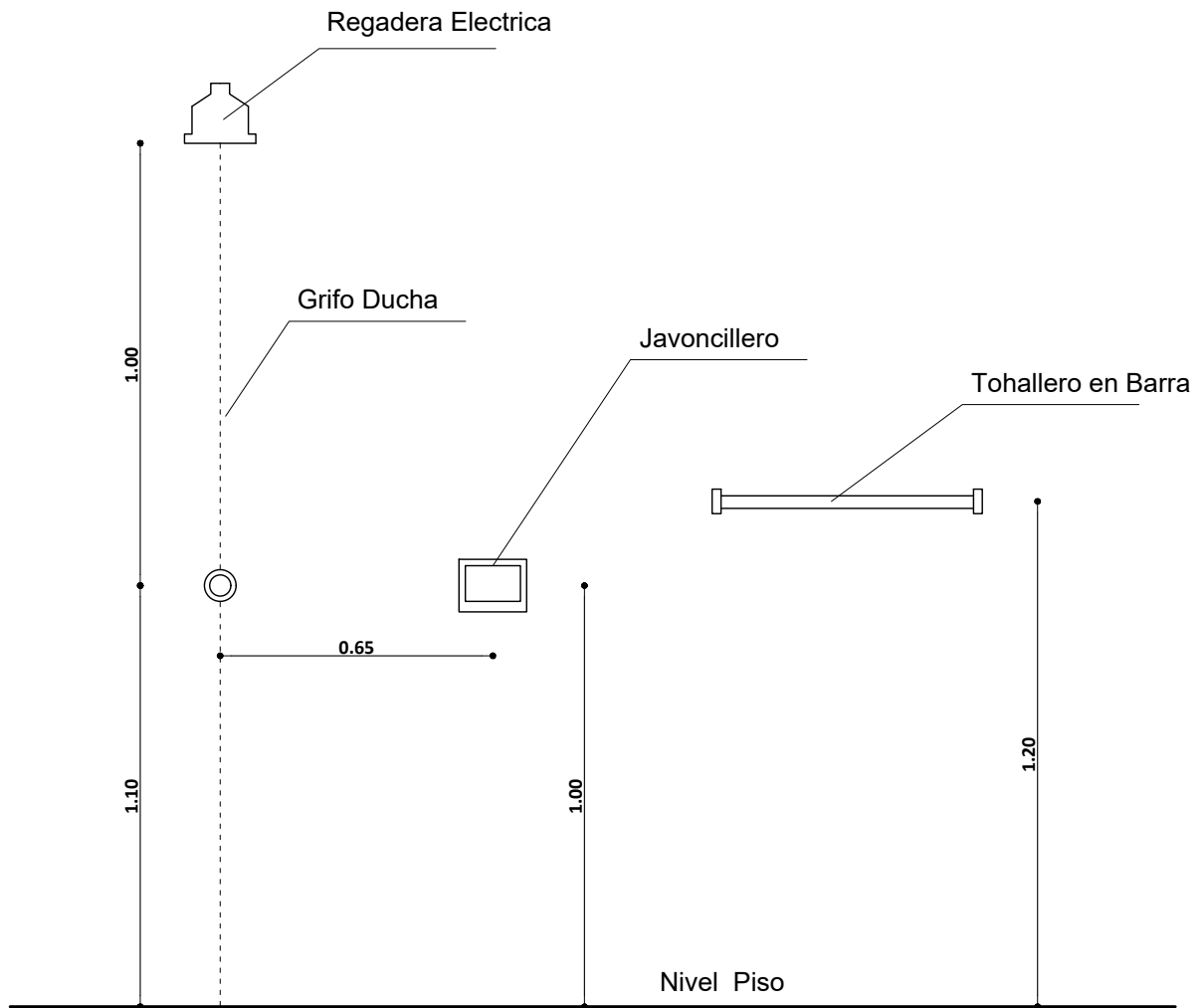
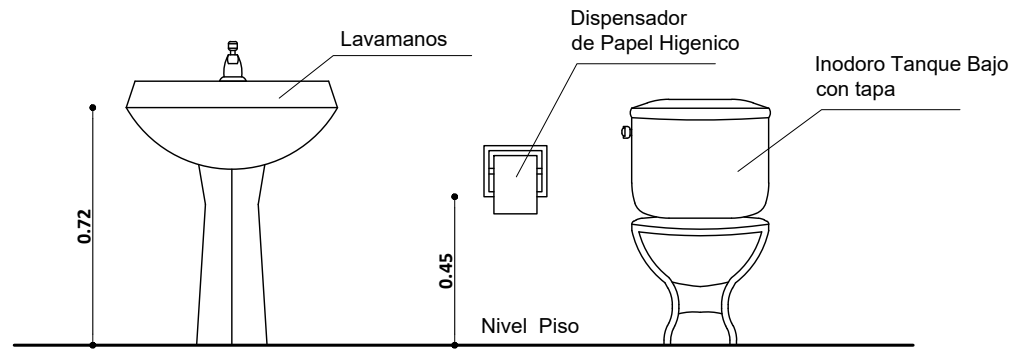

DETALLE ACCESORIOS BAÑO

AGENCIA ESTATAL DE VIVIENDA - AEVIVIENDA	
PROYECTO DE VIVIENDA CUALITATIVA EN EL MUNICIPIO DE EXALTACION -FASE(V) 2023- BENI	
ZONA: AREA RURAL	MUNICIPIO: EXALTACION
PROVINCIA: YACUMA	DEPARTAMENTO: BENI

DISEÑO ARQUITECTÓNICO:	REVISADO Y APROBADO :	FECHA: DICIEMBRE/ 2023
		SUPERFICIE CONSTRUIDA: 50.17m ²
		LAMINA: 15 /23

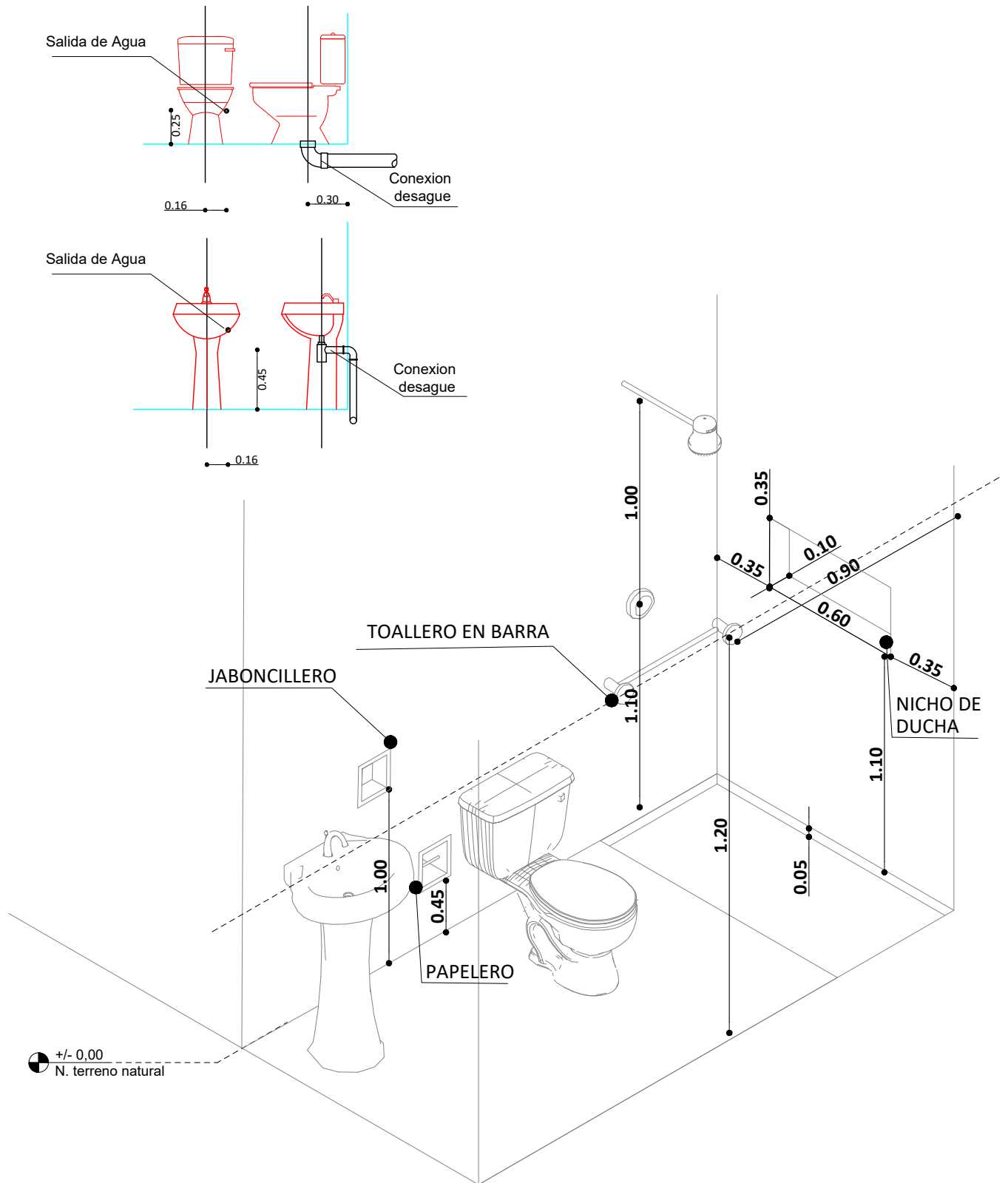

ISOMETRICO ARTEFACTOS Y ACCESORIOS BAÑO

AGENCIA ESTATAL DE VIVIENDA - AEVIVIENDA	
PROYECTO DE VIVIENDA CUALITATIVA EN EL MUNICIPIO DE EXALTACION -FASE(V) 2023- BENI	
ZONA: AREA RURAL	MUNICIPIO: EXALTACION
PROVINCIA: YACUMA	DEPARTAMENTO: BENI

DISEÑO ARQUITECTÓNICO:	REVISADO Y APROBADO :	FECHA: DICIEMBRE/ 2023
		SUPERFICIE CONSTRUIDA: 50.17m ²
		LAMINA: 16 /23

Puerta Tipo 1

P-1

1,30
2,30

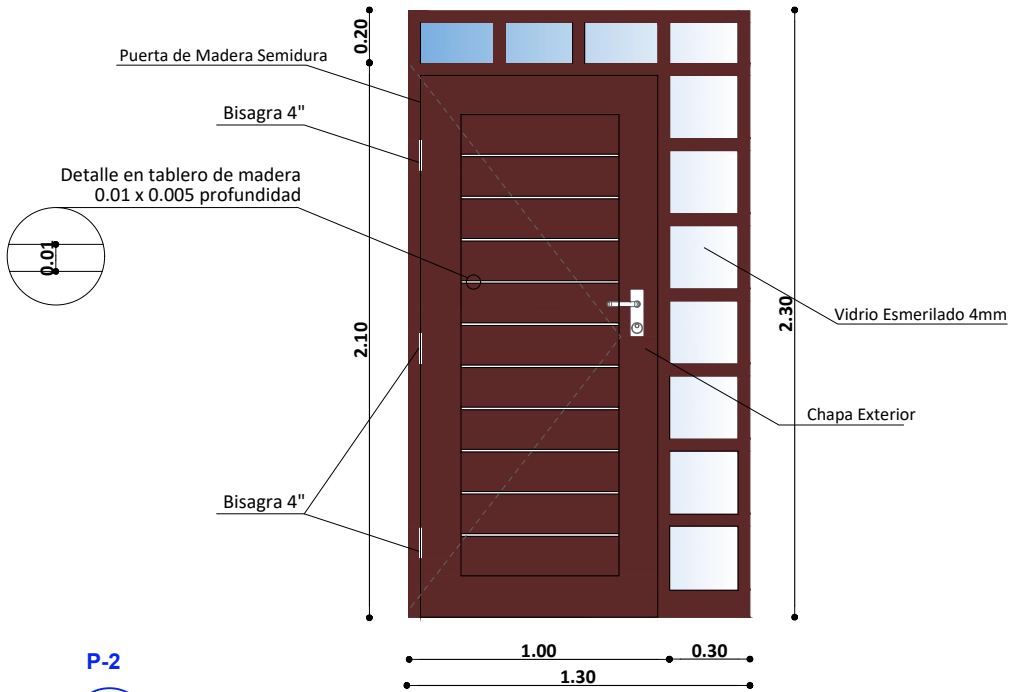

Puerta Tipo 2

P-2

0,90
2,10

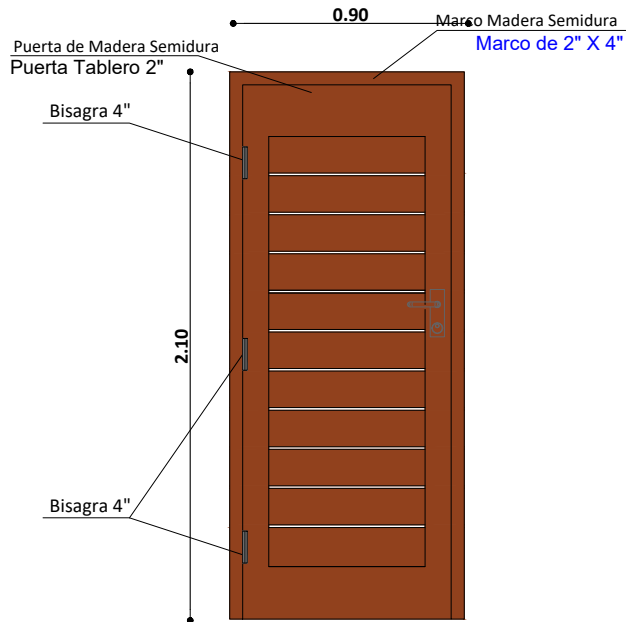

DETALLE DE PUERTAS

ESC. 1:25

AGENCIA ESTATAL DE VIVIENDA - AEVIVIENDA	
PROYECTO DE VIVIENDA CUALITATIVA EN EL MUNICIPIO DE EXALTACION -FASE(V) 2023- BENI	
ZONA: AREA RURAL	MUNICIPIO: EXALTACION
PROVINCIA: YACUMA	DEPARTAMENTO: BENI

DISEÑO ARQUITECTÓNICO:	REVISADO Y APROBADO :	FECHA: DICIEMBRE/ 2023
		SUPERFICIE CONSTRUIDA: 50.17m ²
		LAMINA: 17 /23

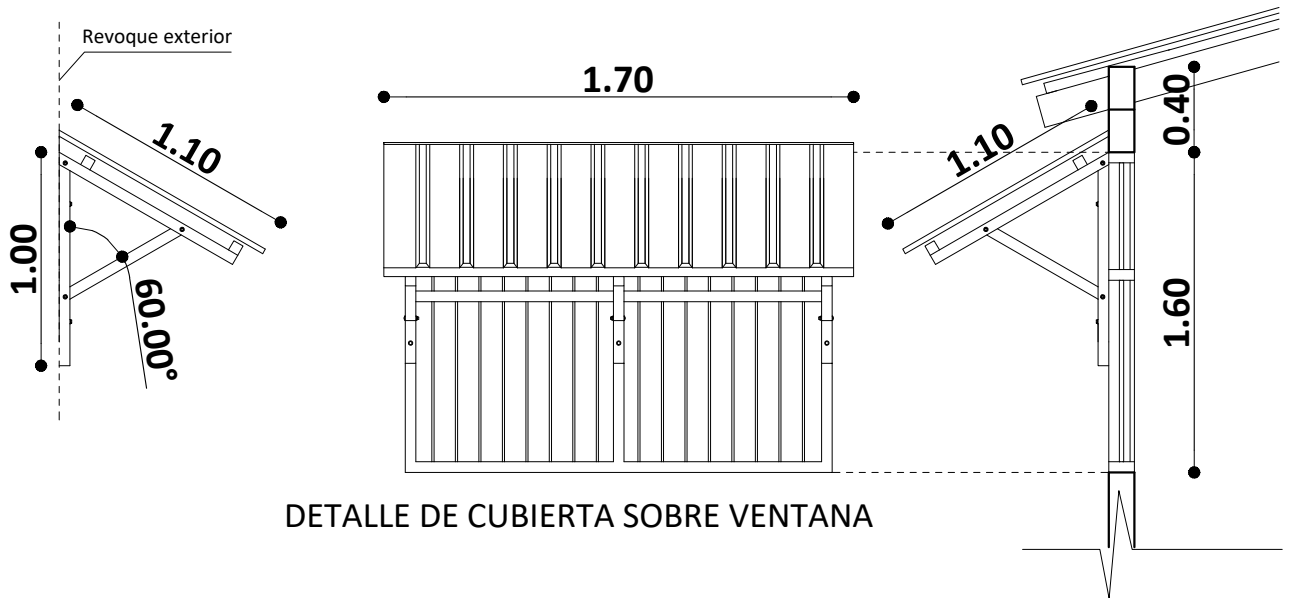

DETALLE DE CUBIERTA SOBRE VENTANA

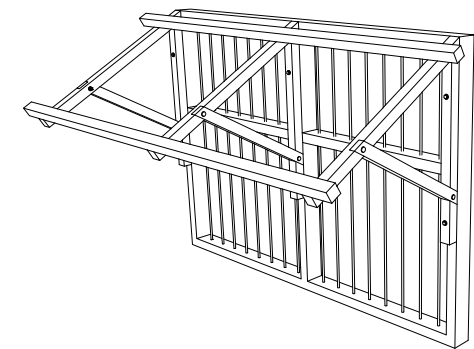
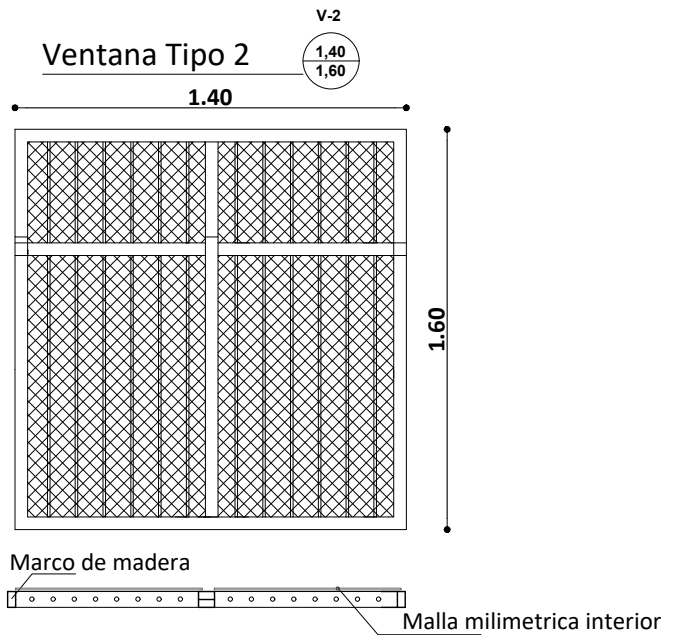
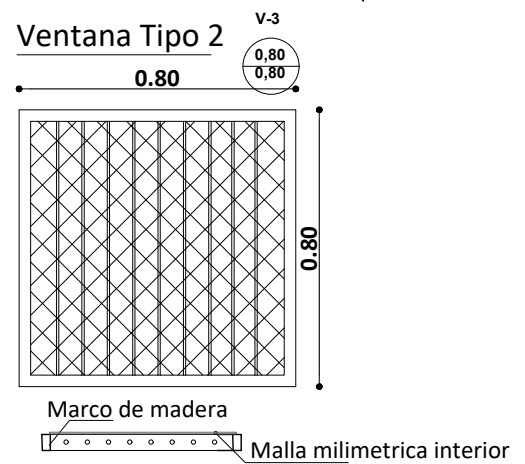
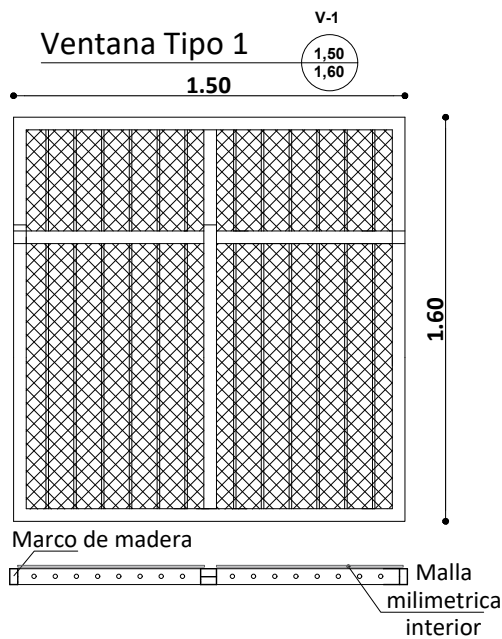

DETALLE DE VENTANAS
ESC. 1:25

AGENCIA ESTATAL DE VIVIENDA - AEVIVIENDA	
PROYECTO DE VIVIENDA CUALITATIVA EN EL MUNICIPIO DE EXALTACION -FASE(V) 2023- BENI	
ZONA: AREA RURAL	MUNICIPIO: EXALTACION
PROVINCIA: YACUMA	DEPARTAMENTO: BENI

DISEÑO ARQUITECTÓNICO:	REVISADO Y APROBADO :	FECHA: DICIEMBRE/ 2023
		SUPERFICIE CONSTRUIDA: 50.17m ²
		LAMINA: 18/23

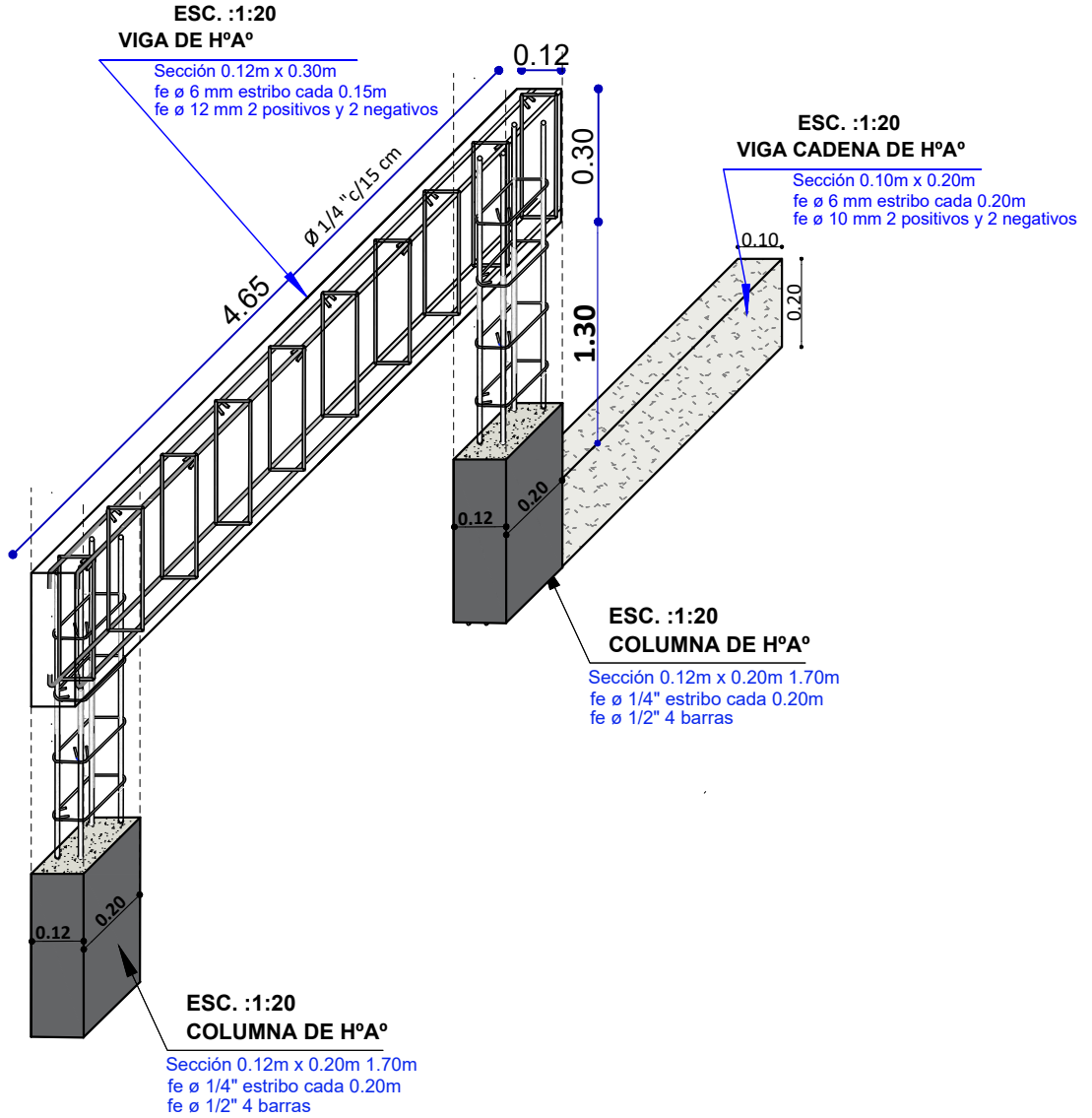

DETALLE DE VIGA DE HºAº
ESC. 1:20

AGENCIA ESTATAL DE VIVIENDA - AEVIVIENDA	
PROYECTO DE VIVIENDA CUALITATIVA EN EL MUNICIPIO DE EXALTACION -FASE(V) 2023- BENI	
ZONA: AREA RURAL	MUNICIPIO: EXALTACION
PROVINCIA: YACUMA	DEPARTAMENTO: BENI

DISEÑO ARQUITECTÓNICO:	REVISADO Y APROBADO :	FECHA: DICIEMBRE/ 2023
		SUPERFICIE CONSTRUIDA: 50.17m²
		LAMINA: 19 /23

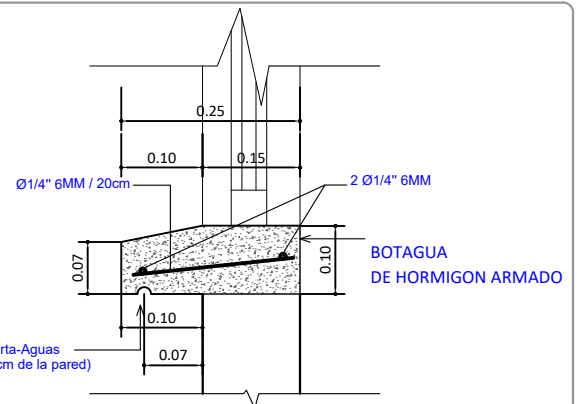

DETALLE DE BOTAGUA

ESC. 1:20

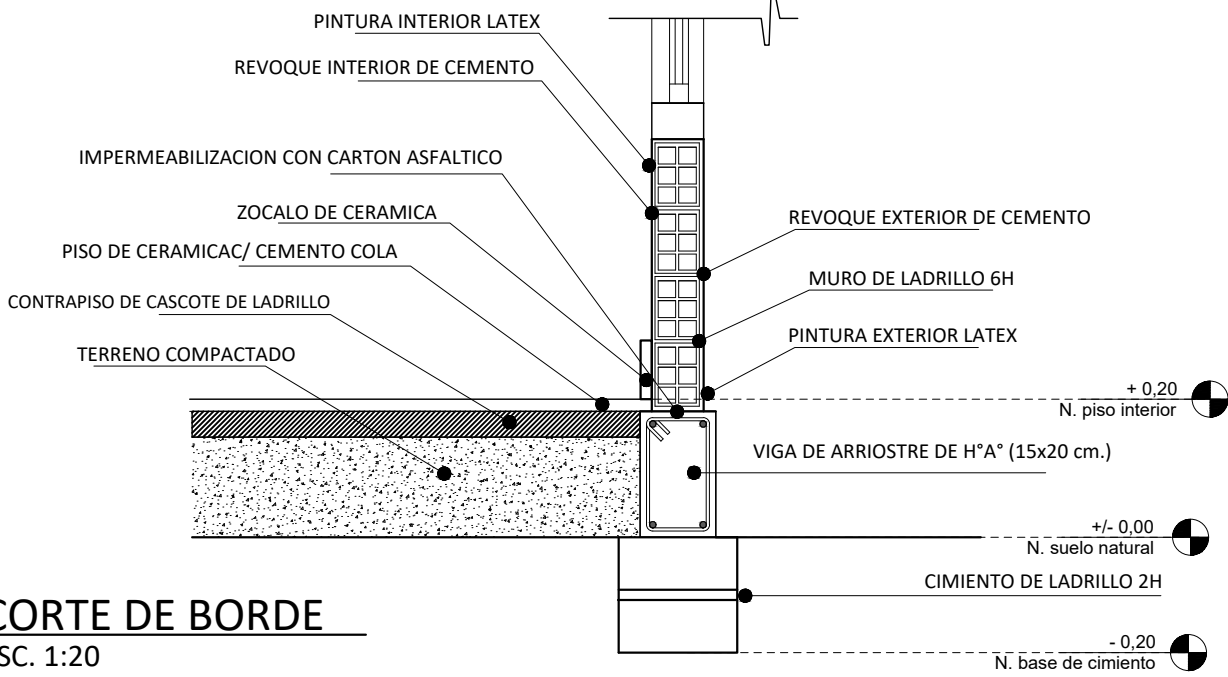
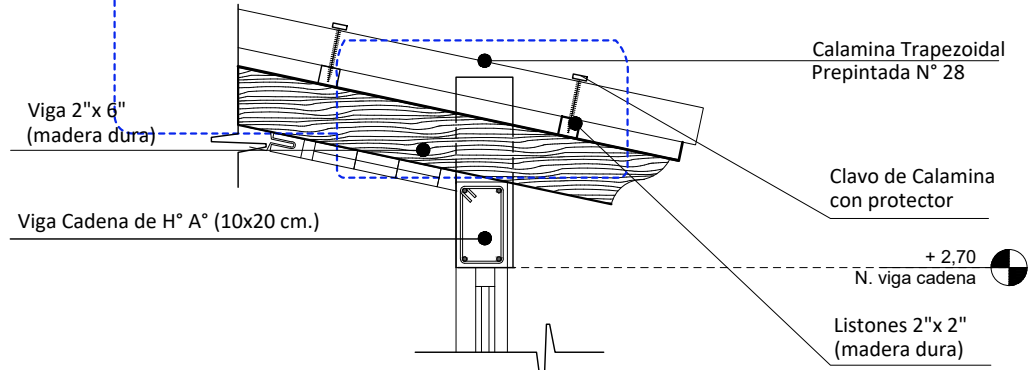
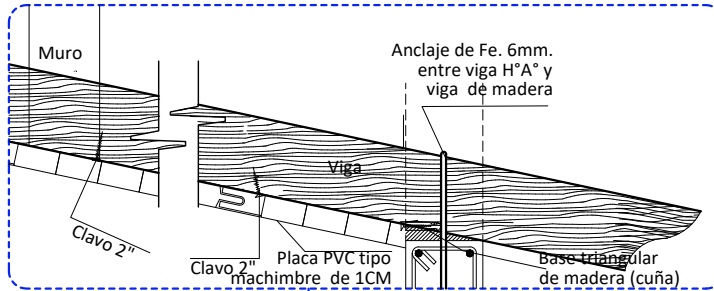

CORTE DE BORDE

ESC. 1:20

AGENCIA ESTATAL DE VIVIENDA - AEVIVIENDA	
PROYECTO DE VIVIENDA CUALITATIVA EN EL MUNICIPIO DE EXALTACION -FASE(V) 2023- BENI	
ZONA: AREA RURAL	MUNICIPIO: EXALTACION
PROVINCIA: YACUMA	DEPARTAMENTO: BENI

DISEÑO ARQUITECTÓNICO: 	REVISADO Y APROBADO : 	FECHA: DICIEMBRE/ 2023 SUPERFICIE CONSTRUIDA: 50.17m² LAMINA: 20/23
--------------------------------	-------------------------------	--

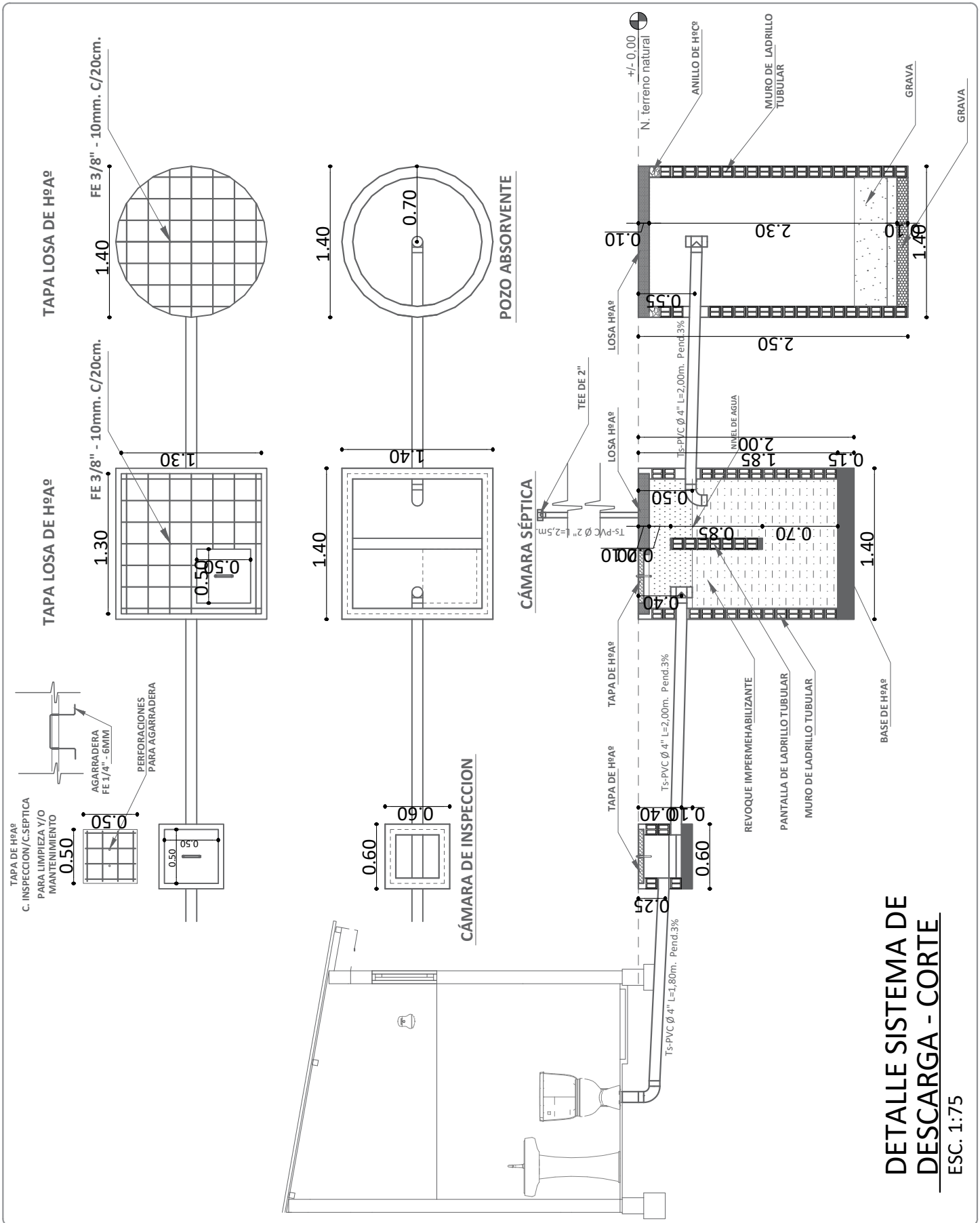

AGENCIA ESTATAL DE VIVIENDA - AEVIVIENDA	
PROYECTO DE VIVIENDA CUALITATIVA EN EL MUNICIPIO DE EXALTACION -FASE(V) 2023- BENI	
ZONA: AREA RURAL	MUNICIPIO: EXALTACION
PROVINCIA: YACUMA	DEPARTAMENTO: BENI

DISEÑO ARQUITECTÓNICO:	REVISADO Y APROBADO :

FECHA: DICIEMBRE/ 2023
SUPERFICIE CONSTRUIDA: 50.17m²
LAMINA: 21 /23

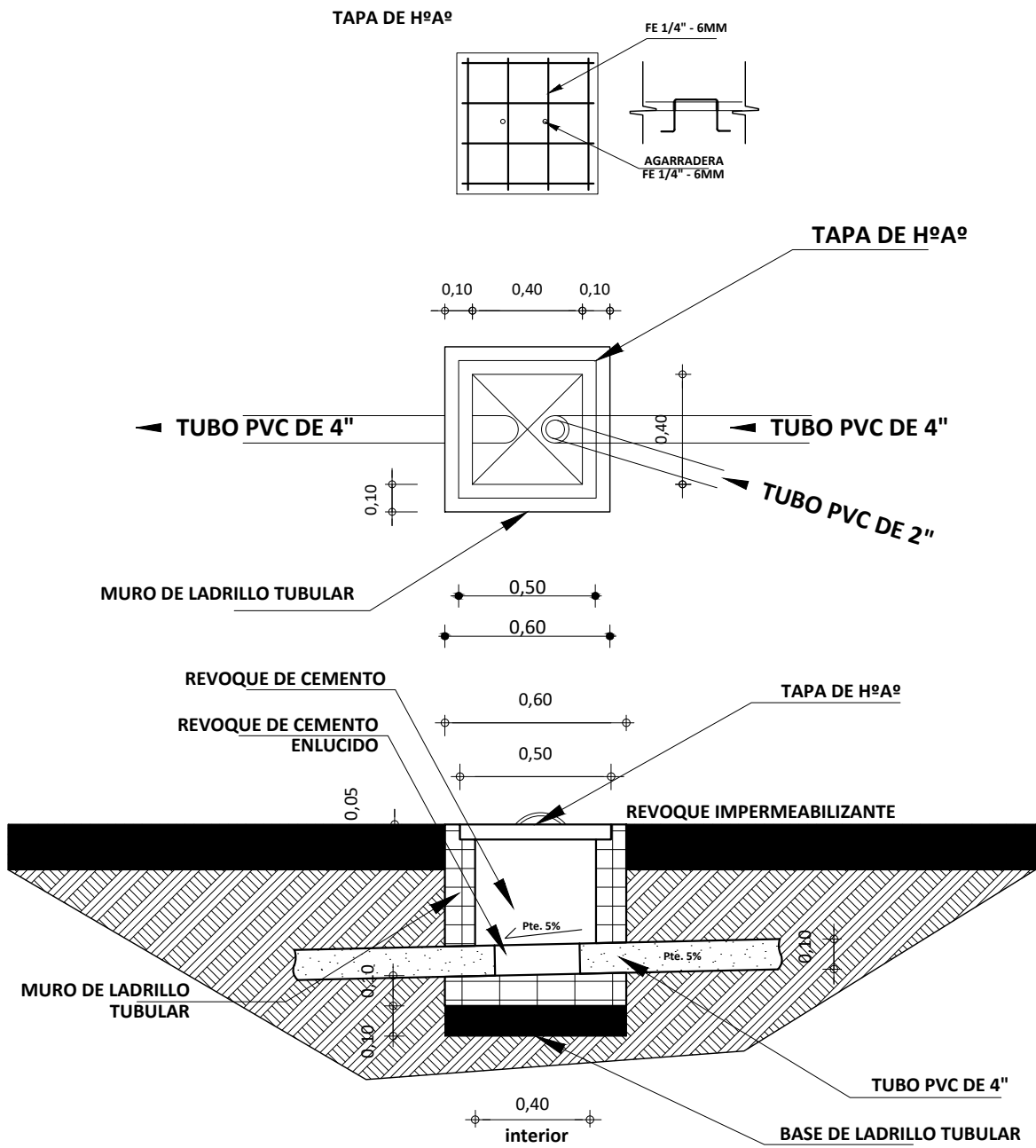



DETALLE CAMARA DE INSPECCION

ESC. 1:35

AGENCIA ESTATAL DE VIVIENDA - AEVIVIENDA	
PROYECTO DE VIVIENDA CUALITATIVA EN EL MUNICIPIO DE EXALTACION -FASE(V) 2023- BENI	
ZONA: AREA RURAL	MUNICIPIO: EXALTACION
PROVINCIA: YACUMA	DEPARTAMENTO: BENI

DISEÑO ARQUITECTÓNICO:	REVISADO Y APROBADO :	FECHA: DICIEMBRE/ 2023
		SUPERFICIE CONSTRUIDA: 50.17m ²
		LAMINA: 22 /23

SIMBOLOGIA

	ESQUINERO INTERIOR DE PVC
	PLAFÓN DE PVC



DETALLE DE ESQUINERO INTERIOR

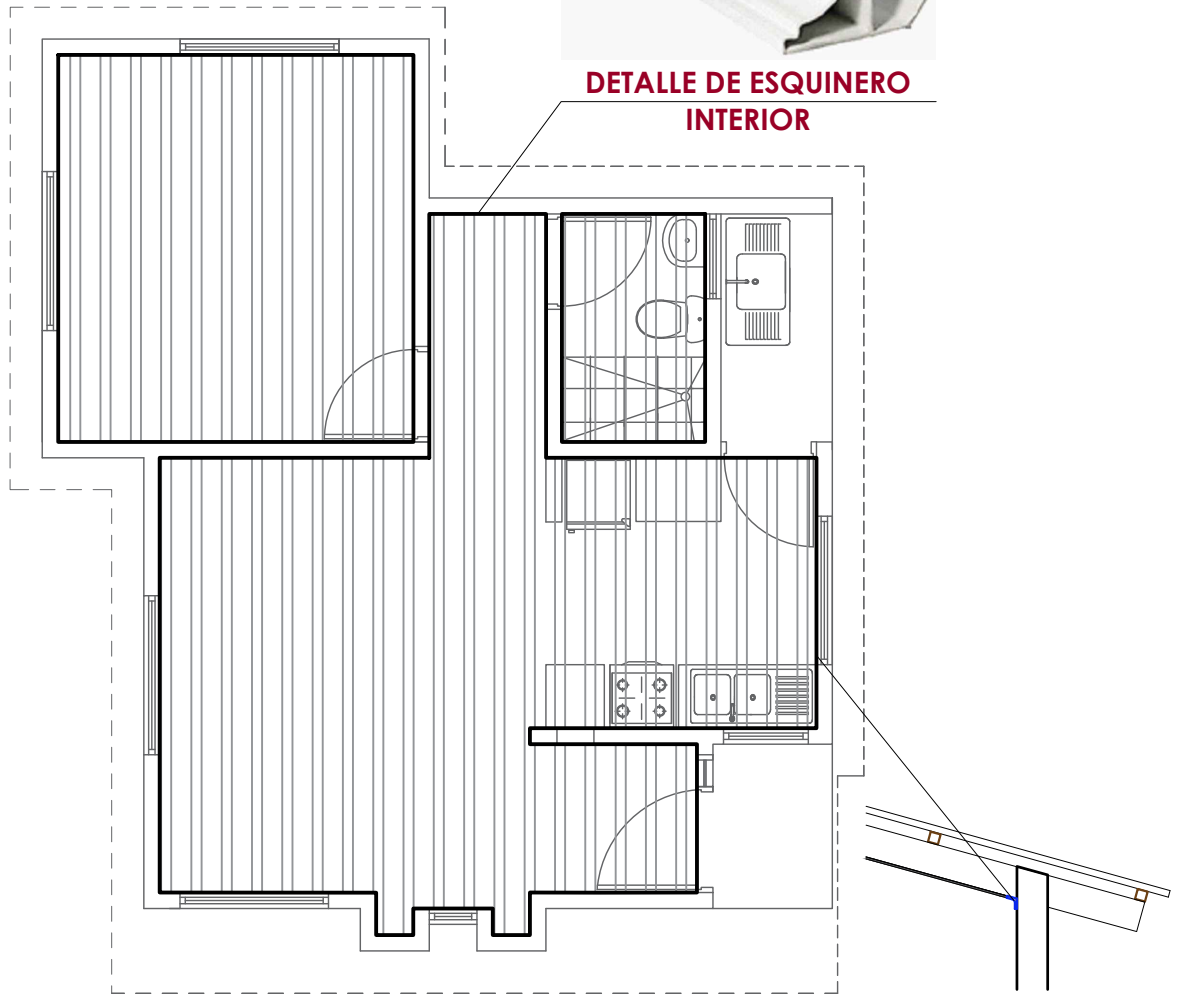

PLANO DE PVC INTERIOR - EXTERIOR

ESC. 1:75

AGENCIA ESTATAL DE VIVIENDA - AEVIVIENDA

PROYECTO DE VIVIENDA CUALITATIVA EN EL MUNICIPIO DE EXALTACION -FASE(V) 2023- BENI

ZONA: AREA RURAL

MUNICIPIO: EXALTACION

PROVINCIA: YACUMA

DEPARTAMENTO: BENI

DISEÑO ARQUITECTÓNICO:

REVISADO Y APROBADO :

FECHA: DICIEMBRE/ 2023

SUPERFICIE CONSTRUIDA: 50.17m²

LAMINA:

23 /23