



VISTA EXTERIOR



VISTA EXTERIOR



VISTA INTERIOR



VISTA INTERIOR

AGENCIA ESTATAL DE VIVIENDA - AEVIVIENDA	
PROYECTO DE VIVIENDA CUALITATIVA EN EL MUNICIPIO DE GUAYARAMERIN -FASE(XXXVII) 2023- BENI	
ZONA: AREA URBANA	MUNICIPIO: GUAYARAMERIN
PROVINCIA: VACA DIEZ	DEPARTAMENTO: BENI

DISEÑO ARQUITECTÓNICO:	REVISADO Y APROBADO :	FECHA: DICIEMBRE/ 2023
		SUPERFICIE CONSTRUIDA: 50.17m²
		LAMINA: 1 /23

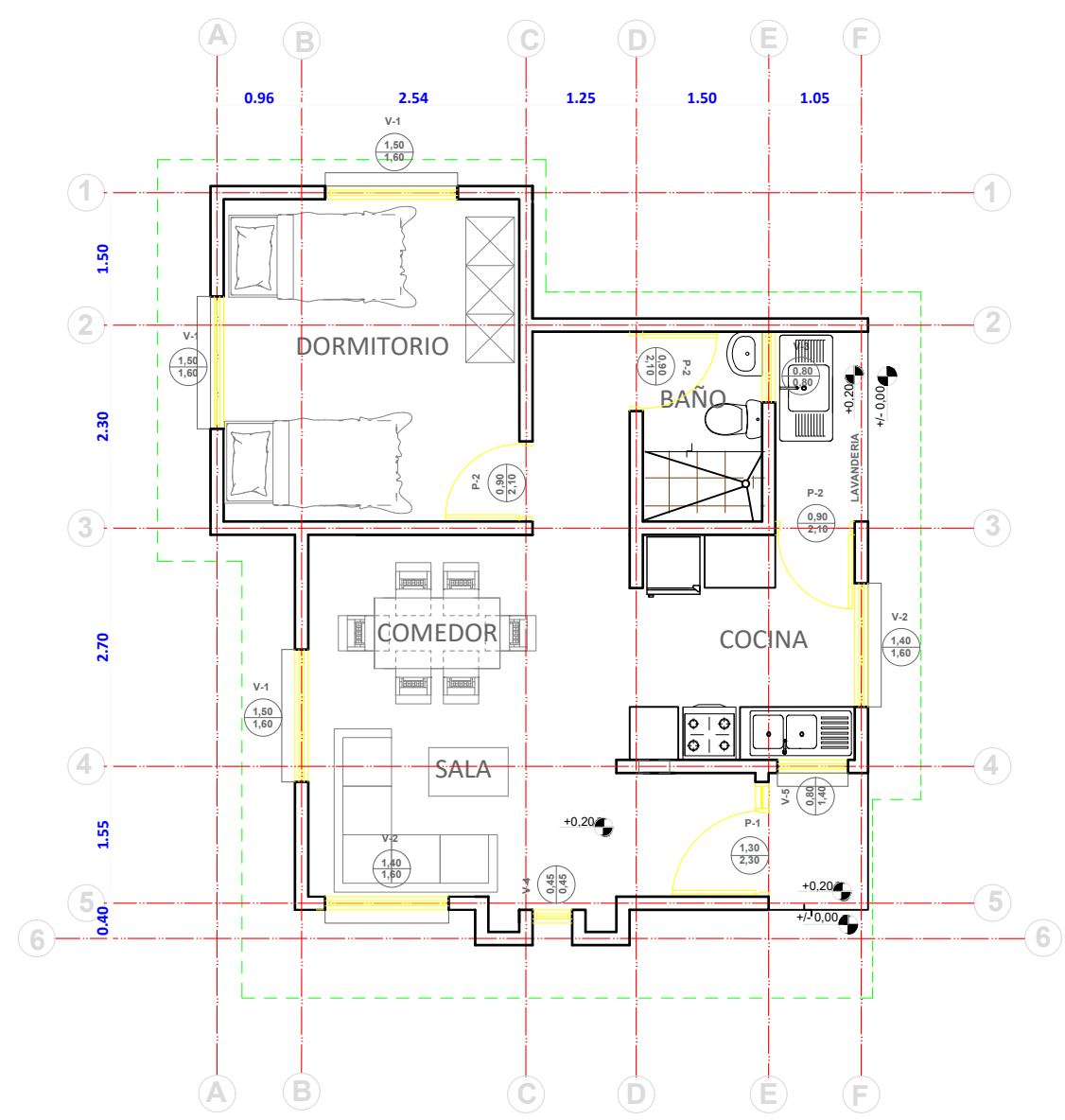
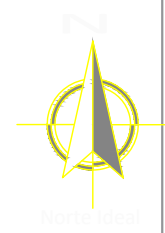

PLANTA AMOBLADA
 ESC. 1:75

ESC. Gráfica

AGENCIA ESTATAL DE VIVIENDA - AEVIVIENDA	
PROYECTO DE VIVIENDA CUALITATIVA EN EL MUNICIPIO DE GUAYARAMERIN -FASE(XXXVII) 2023- BENI	
ZONA: AREA URBANA	MUNICIPIO: GUAYARAMERIN
PROVINCIA: VACA DIEZ	DEPARTAMENTO: BENI

DISEÑO ARQUITECTÓNICO:	REVISADO Y APROBADO :

FECHA: DICIEMBRE/ 2023
SUPERFICIE CONSTRUIDA: 50.17m²
LAMINA:

2 / 23

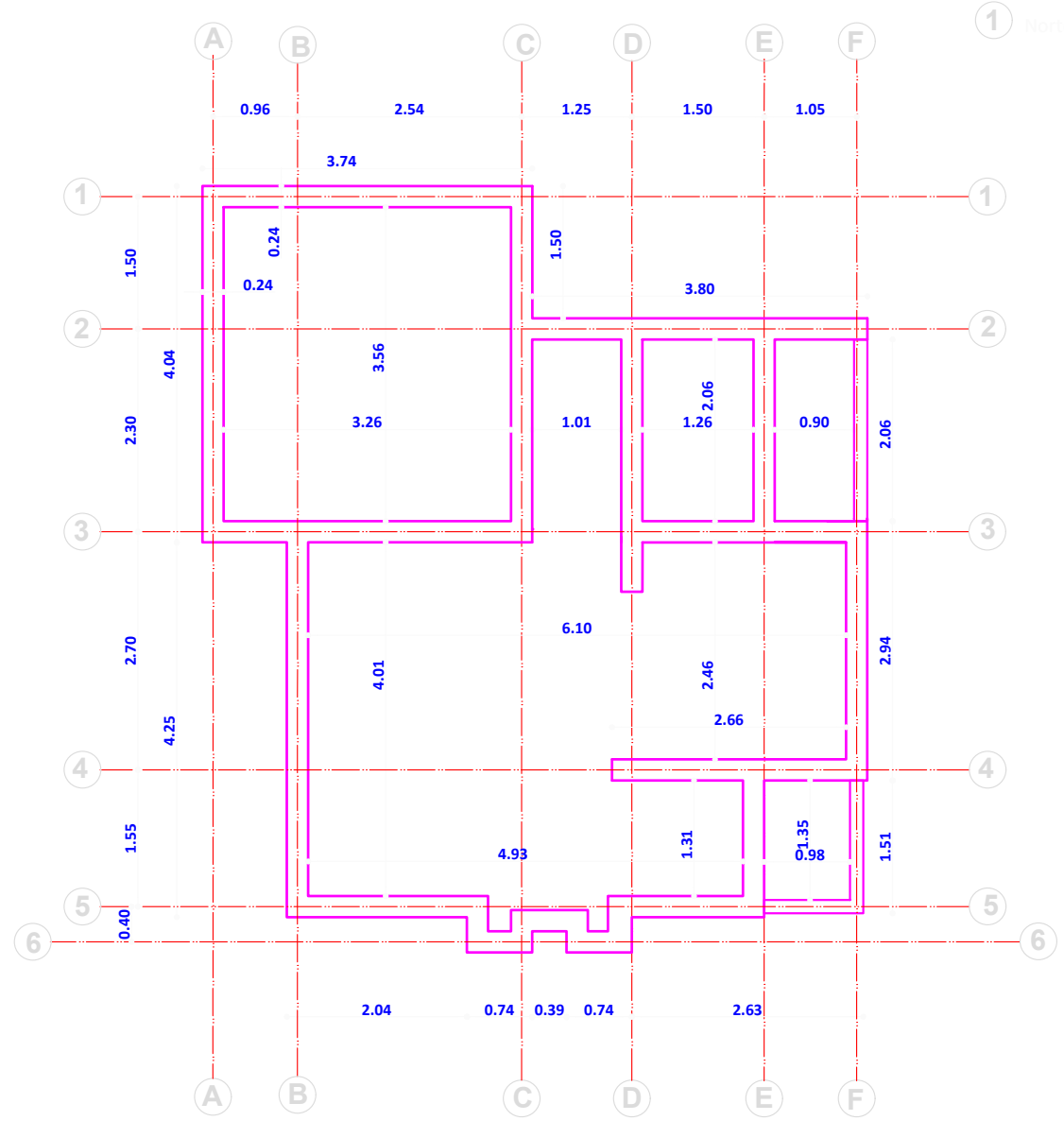

PLANO EXCAVACION-CIMIENTOS
 ESC. 1:75



AGENCIA ESTATAL DE VIVIENDA - AEVIVIENDA	
PROYECTO DE VIVIENDA CUALITATIVA EN EL MUNICIPIO DE GUAYARAMERIN -FASE(XXXVII) 2023- BENI	
ZONA: AREA URBANA	MUNICIPIO: GUAYARAMERIN
PROVINCIA: VACA DIEZ	DEPARTAMENTO: BENI

DISEÑO ARQUITECTÓNICO:	REVISADO Y APROBADO :	FECHA: DICIEMBRE/ 2023
		SUPERFICIE CONSTRUIDA: 50.17m²
		LAMINA: 3 / 23

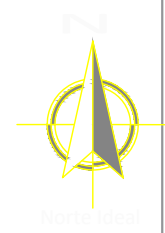

DETALLE DE VIGA DE ARRIOSTRE

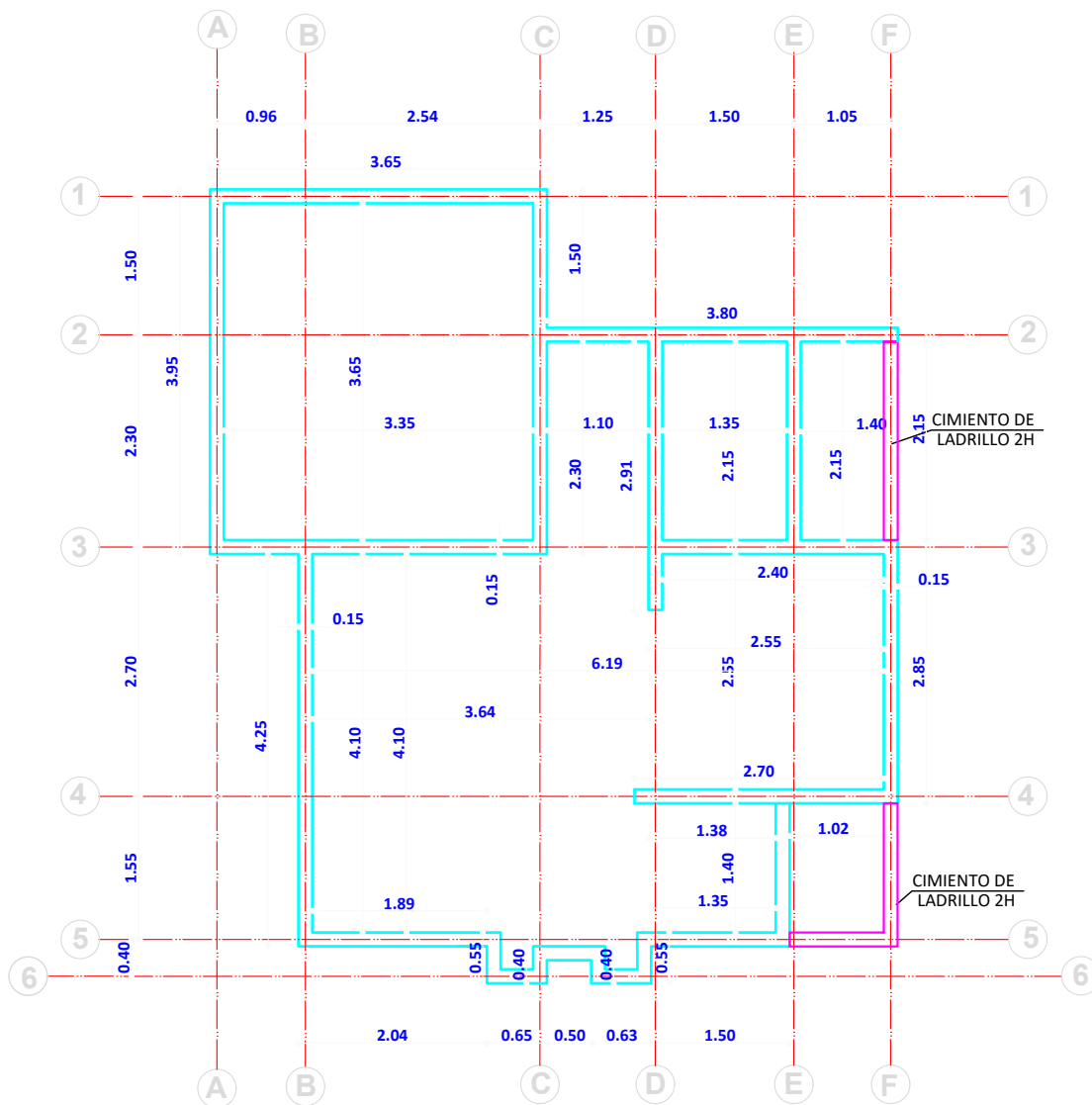
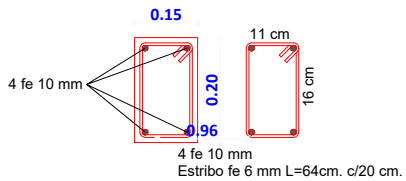

PLANO VIGA DE ARRIOSTRE
ESC. 1:75



AGENCIA ESTATAL DE VIVIENDA - AEVIVIENDA	
PROYECTO DE VIVIENDA CUALITATIVA EN EL MUNICIPIO DE GUAYARAMERIN -FASE(XXXVII) 2023- BENI	
ZONA: AREA URBANA	MUNICIPIO: GUAYARAMERIN
PROVINCIA: VACA DIEZ	DEPARTAMENTO: BENI

DISEÑO ARQUITECTÓNICO:	REVISADO Y APROBADO:	FECHA: DICIEMBRE/ 2023
		SUPERFICIE CONSTRUIDA: 50.17m²
		LAMINA: 4/23

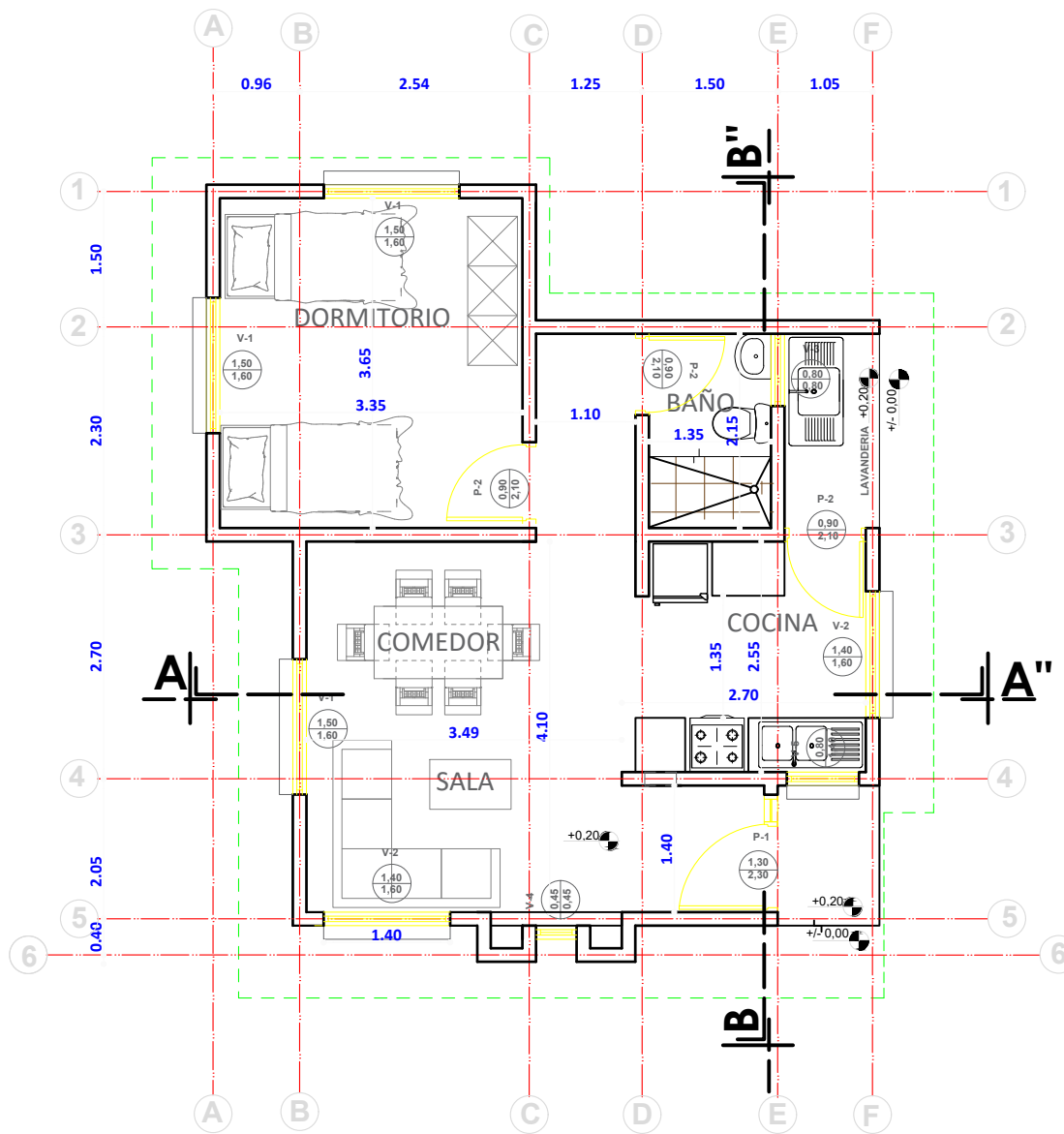
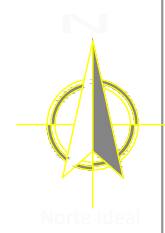

PLANTA ACOTADA
ESC. 1:75



AGENCIA ESTATAL DE VIVIENDA - AEVIVIENDA	
PROYECTO DE VIVIENDA CUALITATIVA EN EL MUNICIPIO DE GUAYARAMERIN -FASE(XXXVII) 2023- BENI	
ZONA: AREA URBANA	MUNICIPIO: GUAYARAMERIN
PROVINCIA: VACA DIEZ	DEPARTAMENTO: BENI

DISEÑO ARQUITECTÓNICO:	REVISADO Y APROBADO :	FECHA: DICIEMBRE/ 2023
		SUPERFICIE CONSTRUIDA: 50.17m²
		LAMINA: 5 /23

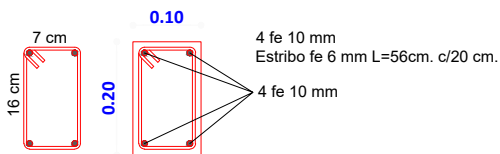

DETALLE DE VIGA CADENA

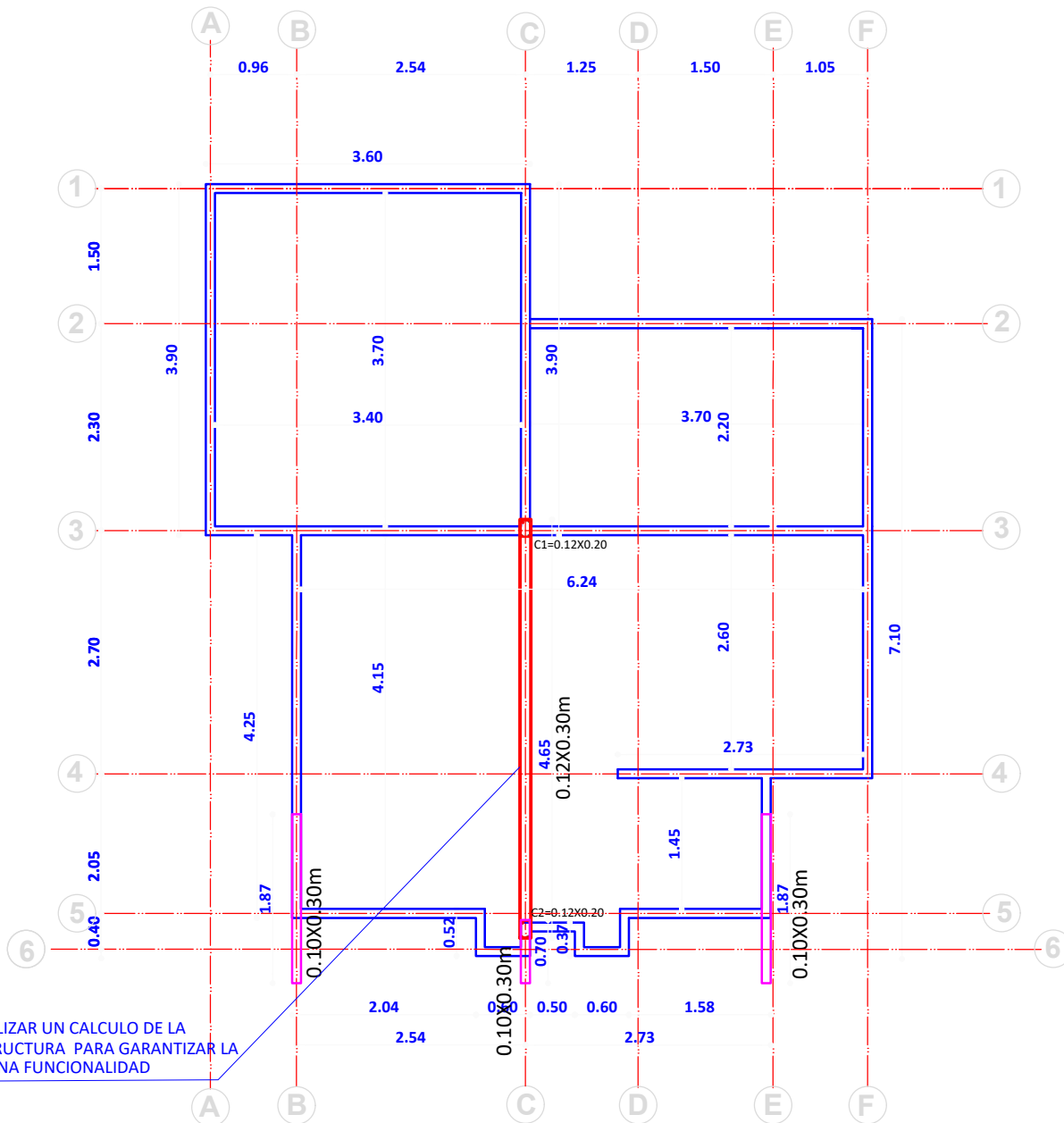

PLANO VIGA CADENA DE H°A°
ESC. 1:75

AGENCIA ESTATAL DE VIVIENDA - AEVIVIENDA	
PROYECTO DE VIVIENDA CUALITATIVA EN EL MUNICIPIO DE GUAYARAMERIN -FASE(XXXVII) 2023- BENI	
ZONA: AREA URBANA	MUNICIPIO: GUAYARAMERIN
PROVINCIA: VACA DIEZ	DEPARTAMENTO: BENI

DISEÑO ARQUITECTÓNICO:	REVISADO Y APROBADO :	FECHA: DICIEMBRE/ 2023
		SUPERFICIE CONSTRUIDA: 50.17m²
		LAMINA: 6 /23

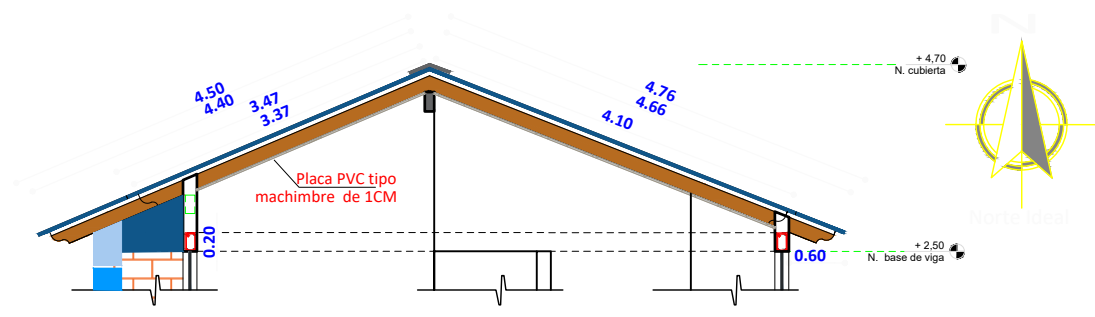

Placa PVC tipo machibre de 1CM

CUMBRERA DE CALAMINA GALVANIZADA Nº28 Y PREPINTADA AZUL CORTAR SEGÚN LA FORMA TRAPEZOIDAL DE LA CALAMINA SIN DEJAR ABERTURA

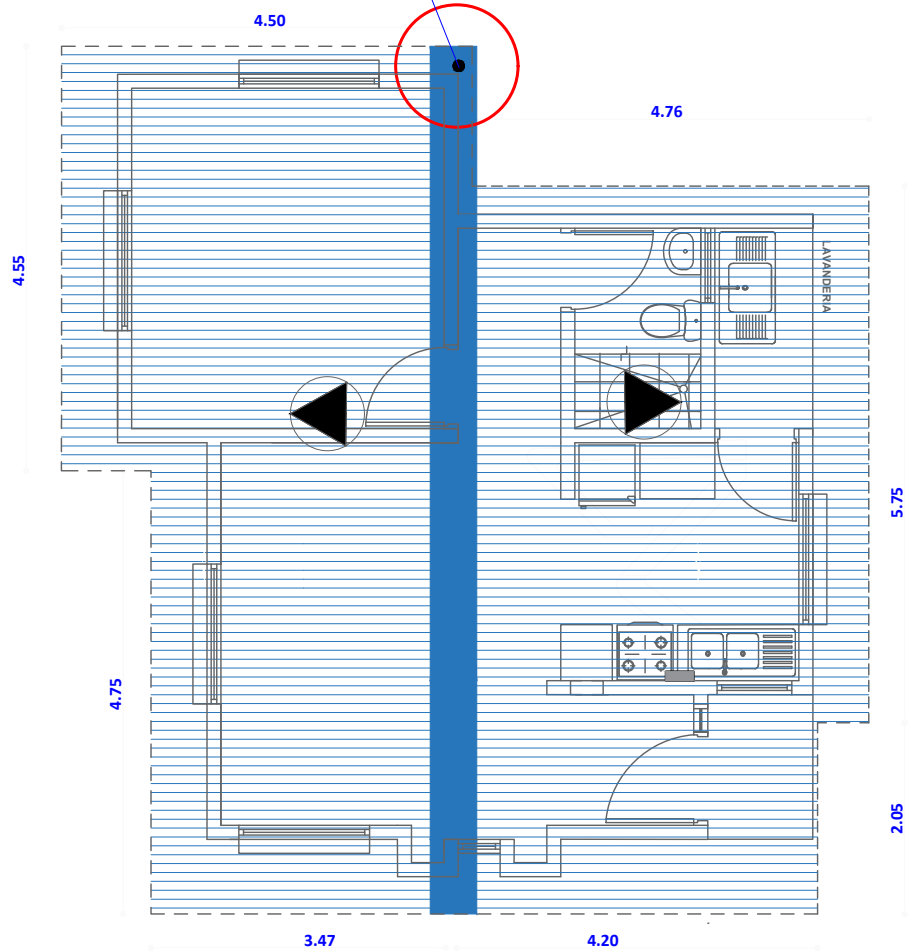
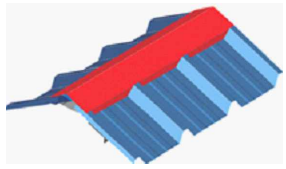

PLANO DE CUBIERTA
ESC. 1:75

ESC. Grafica

AGENCIA ESTATAL DE VIVIENDA - AEVIVIENDA	
PROYECTO DE VIVIENDA CUALITATIVA EN EL MUNICIPIO DE GUAYARAMERIN -FASE(XXXVII) 2023- BENI	
ZONA: AREA URBANA	MUNICIPIO: GUAYARAMERIN
PROVINCIA: VACA DIEZ	DEPARTAMENTO: BENI

DISEÑO ARQUITECTÓNICO:	REVISADO Y APROBADO :	FECHA: DICIEMBRE/ 2023
		SUPERFICIE CONSTRUIDA: 50.17m ²
		LAMINA: 7/23

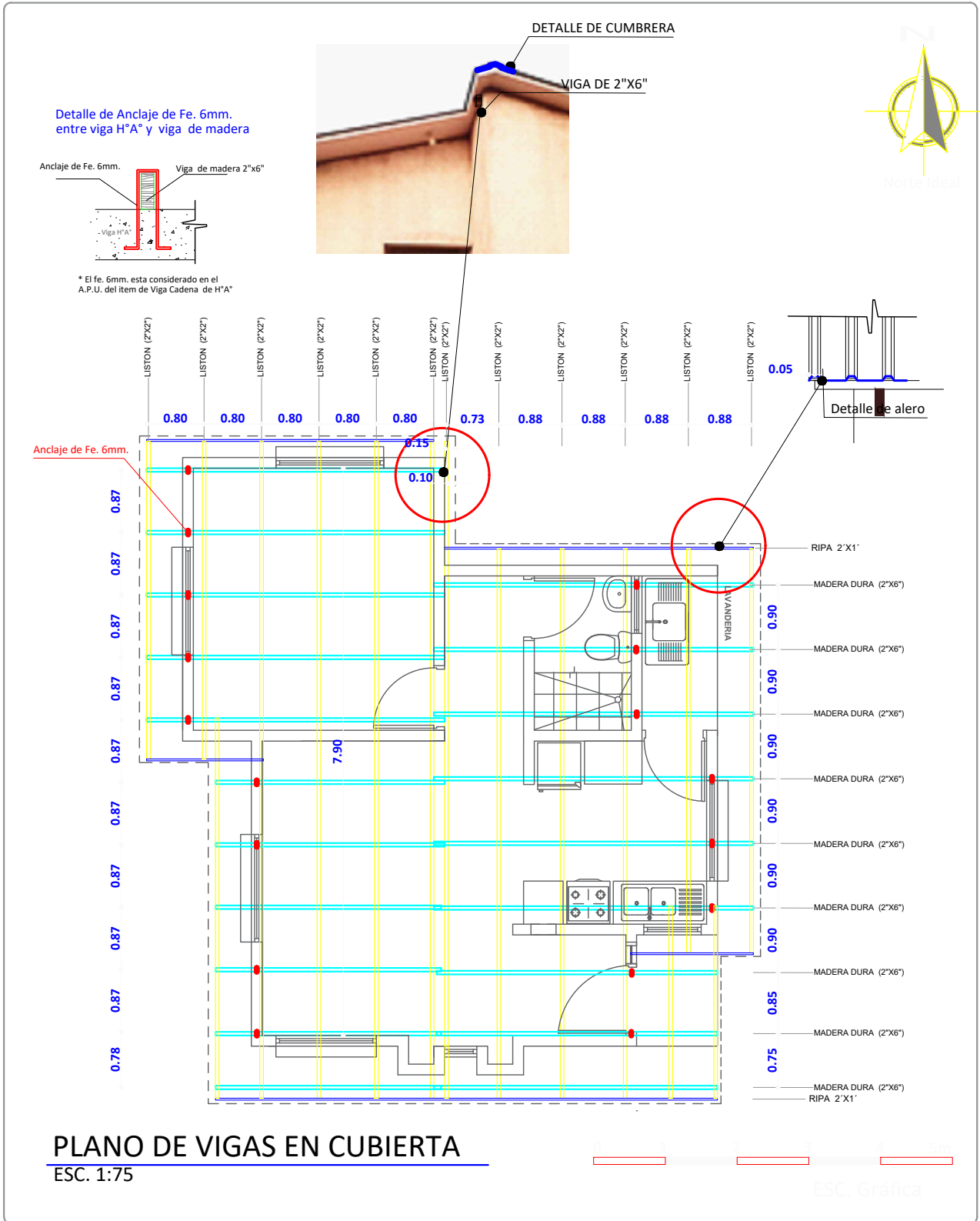

AGENCIA ESTATAL DE VIVIENDA - AEVIVIENDA	
PROYECTO DE VIVIENDA CUALITATIVA EN EL MUNICIPIO DE GUAYARAMERIN -FASE(XXXVII) 2023- BENI	
ZONA: AREA URBANA	MUNICIPIO: GUAYARAMERIN
PROVINCIA: VACA DIEZ	DEPARTAMENTO: BENI

DISEÑO ARQUITECTÓNICO:	REVISADO Y APROBADO :	FECHA: DICIEMBRE/ 2023
		SUPERFICIE CONSTRUIDA: 50.17m²
		LAMINA: 8/23

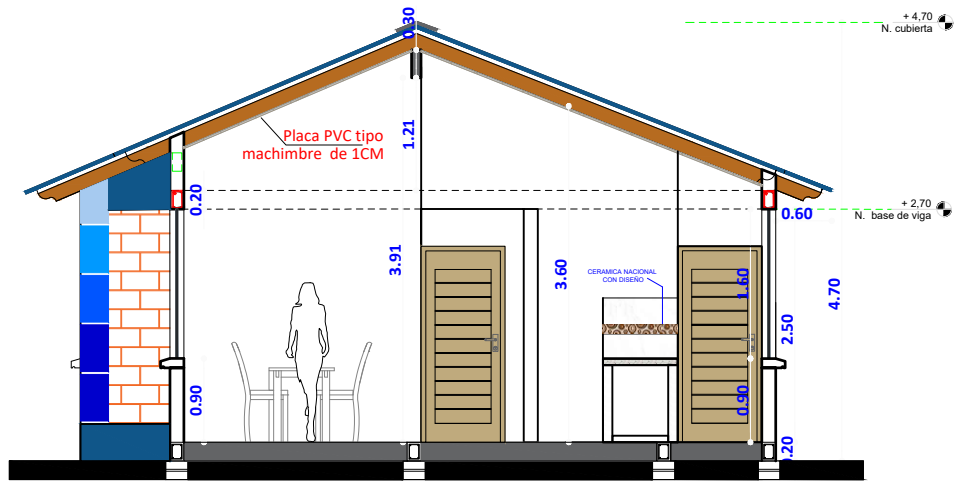

CORTE A-A''
ESC. 1:75

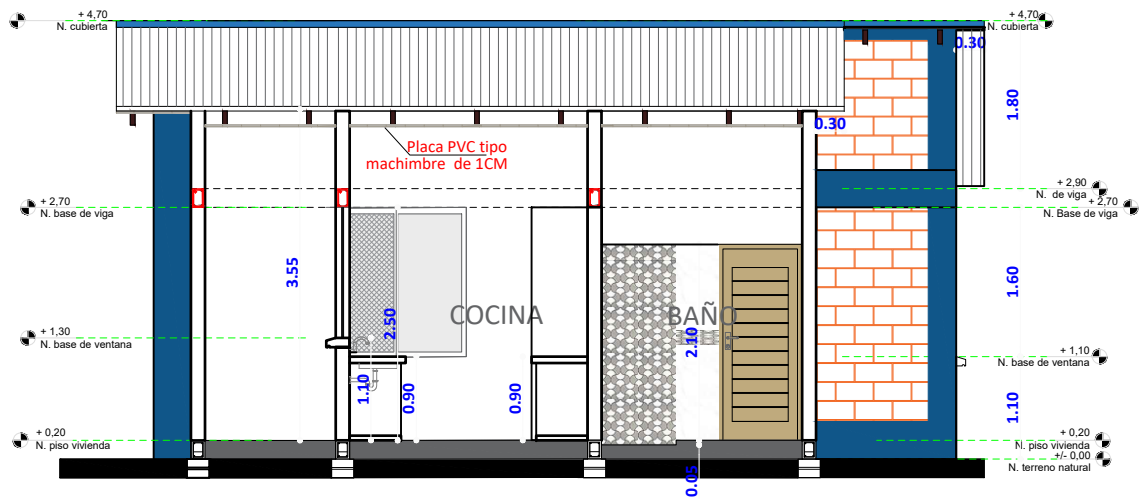

CORTE B-B''
ESC. 1:75



AGENCIA ESTATAL DE VIVIENDA - AEVIVIENDA	
PROYECTO DE VIVIENDA CUALITATIVA EN EL MUNICIPIO DE GUAYARAMERIN -FASE(XXXVII) 2023- BENI	
ZONA: AREA URBANA	MUNICIPIO: GUAYARAMERIN
PROVINCIA: VACA DIEZ	DEPARTAMENTO: BENI

DISEÑO ARQUITECTÓNICO:	REVISADO Y APROBADO :	FECHA: DICIEMBRE/ 2023
		SUPERFICIE CONSTRUIDA: 50.17m²
		LAMINA: 9/23

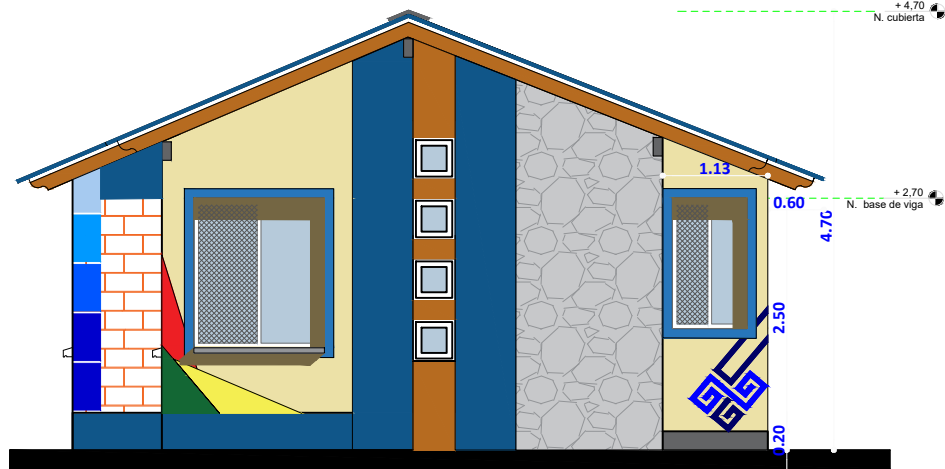

ELEVACION FRONTAL
ESC. 1:75

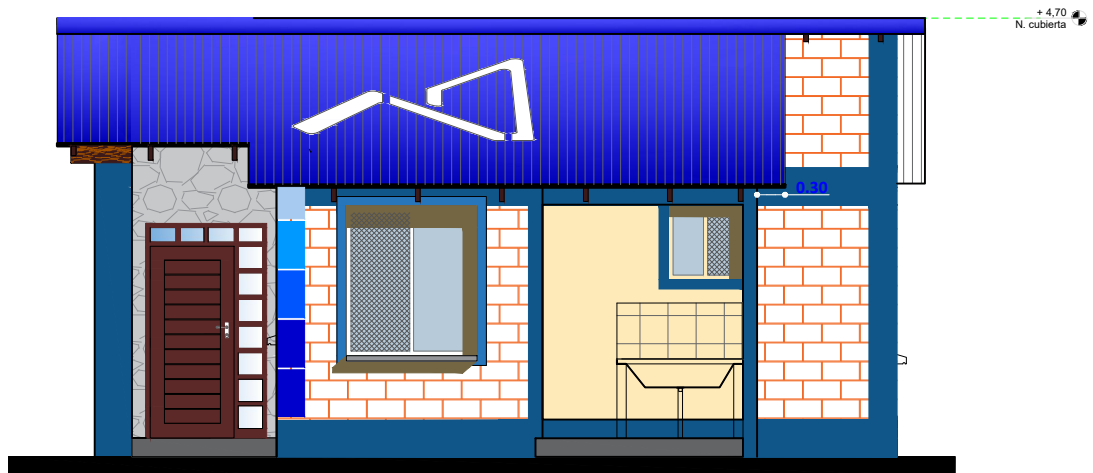

ELEVACION LATERAL DERECHA
ESC. 1:75

0 1 2 3 4 5 6
ESC. Gráfica

AGENCIA ESTATAL DE VIVIENDA - AEVIVIENDA	
PROYECTO DE VIVIENDA CUALITATIVA EN EL MUNICIPIO DE GUAYARAMERIN -FASE(XXXVII) 2023- BENI	
ZONA: AREA URBANA	MUNICIPIO: GUAYARAMERIN
PROVINCIA: VACA DIEZ	DEPARTAMENTO: BENI

DISEÑO ARQUITECTÓNICO:	REVISADO Y APROBADO :	FECHA: DICIEMBRE/ 2023
		SUPERFICIE CONSTRUIDA: 50.17m²
		LAMINA: 10/23

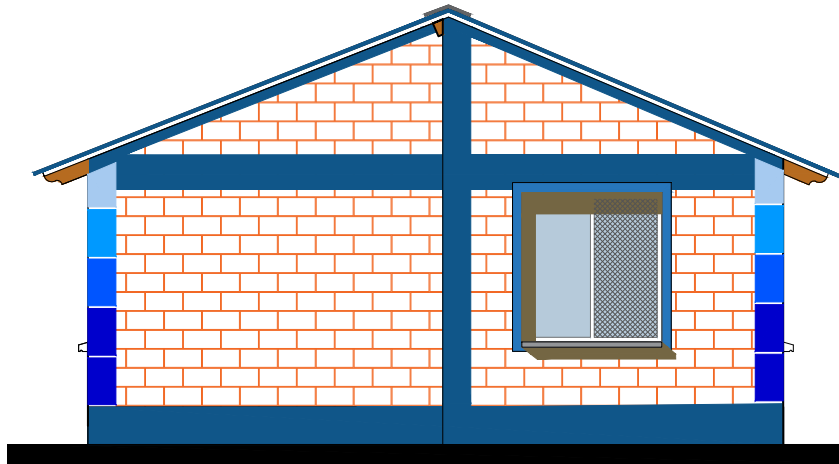

ELEVACION POSTERIOR

ESC. 1:75



ELEVACION LATERAL IZQUIERDA

ESC. 1:75



ESC. Gráfica

AGENCIA ESTATAL DE VIVIENDA - AEVIVIENDA		FECHA: DICIEMBRE/ 2023
PROYECTO DE VIVIENDA CUALITATIVA EN EL MUNICIPIO DE GUAYARAMERIN -FASE(XXXVII) 2023- BENI		SUPERFICIE CONSTRUIDA: 50.17m²
ZONA: AREA URBANA	MUNICIPIO: GUAYARAMERIN	LAMINA: 11/23
PROVINCIA: VACA DIEZ	DEPARTAMENTO: BENI	
DISEÑO ARQUITECTÓNICO:		REVISADO Y APROBADO :

DIAGRAMA UNIFILIAR

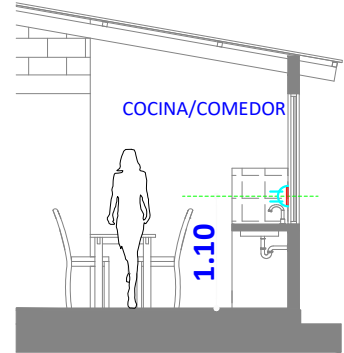
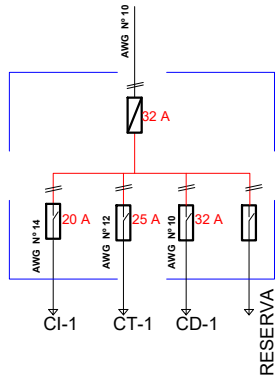

DETALLE ALTURA DE TOMACORRIENTES

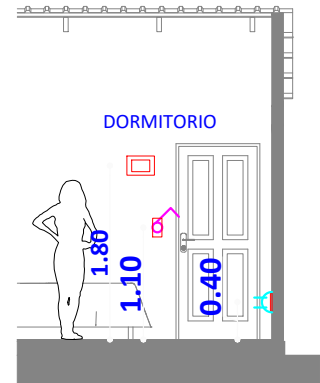
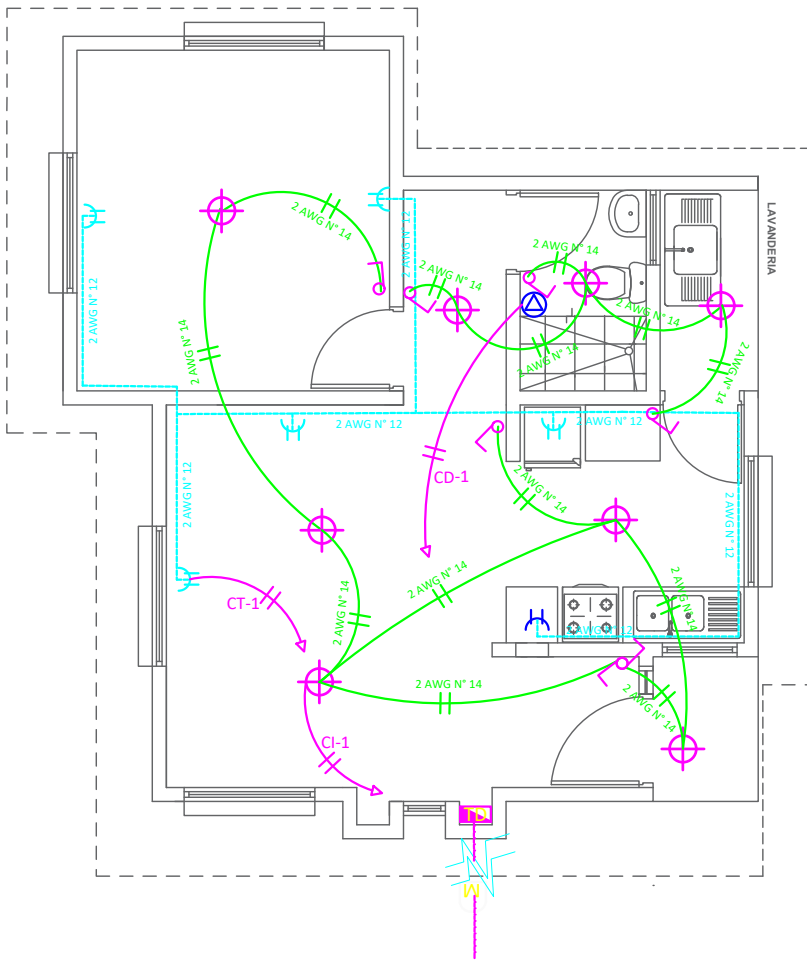

DETALLE ALTURA DE TOMACORRIENTES / INTERRUPTORES Y TABLERO DE DISTRIBUCION

REFERENCIAS

- M Medidor
 - Tabla de Distribución - 2 Circuitos
 - Termico 32 Amp
 - Iluminación Pantallas Led 24W
 - Interruptor doble
 - Interruptor simple
 - Tomacorriente Doble a 0.40 m
 - Tomacorriente Doble a 1.10 m
 - 2 Alambre Aislado CU AWG N° 14
 - 2 Alambre Aislado CU AWG N° 12
 - 2 Alambre Aislado CU AWG N° 10
- C1 Iluminacion
C2 Tomacorriente
A Ducha

PLANO DE INSTALACION ELECTRICA

ESC. 1:75



ESC. Grafica

AGENCIA ESTATAL DE VIVIENDA - AEVIVIENDA	
PROYECTO DE VIVIENDA CUALITATIVA EN EL MUNICIPIO DE GUAYARAMERIN -FASE(XXXVII) 2023- BENI	
ZONA: AREA URBANA	MUNICIPIO: GUAYARAMERIN
PROVINCIA: VACA DIEZ	DEPARTAMENTO: BENI

DISEÑO ARQUITECTÓNICO:	REVISADO Y APROBADO :	FECHA: DICIEMBRE/ 2023
		SUPERFICIE CONSTRUIDA: 50.17m ²
		LAMINA: 12/23

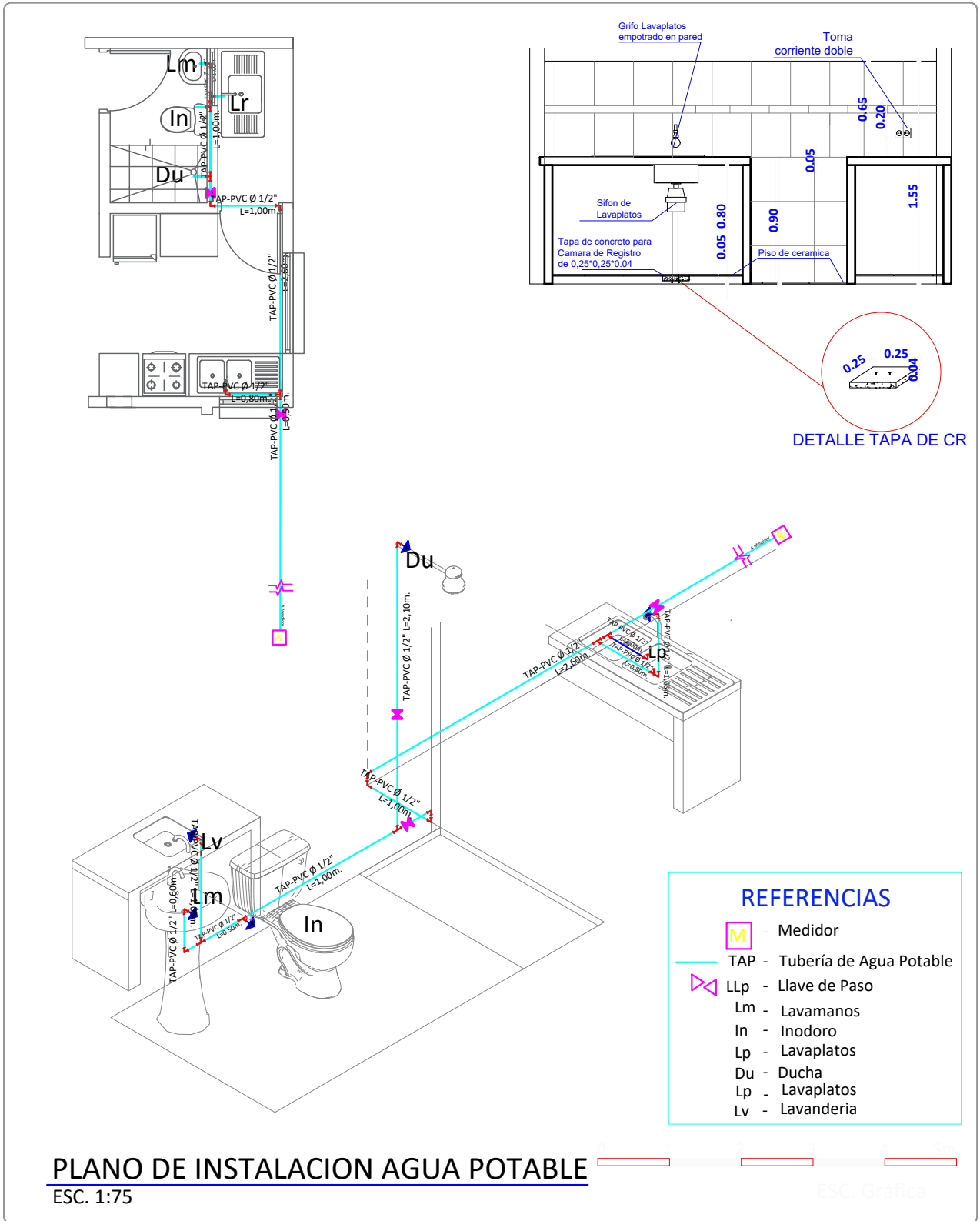

AGENCIA ESTATAL DE VIVIENDA - AEVIVIENDA	
PROYECTO DE VIVIENDA CUALITATIVA EN EL MUNICIPIO DE GUAYARAMERIN -FASE(XXXVII) 2023- BENI	
ZONA: AREA URBANA	MUNICIPIO: GUAYARAMERIN
PROVINCIA: VACA DIEZ	DEPARTAMENTO: BENI

DISEÑO ARQUITECTÓNICO:	REVISADO Y APROBADO :	FECHA: DICIEMBRE/ 2023
		SUPERFICIE CONSTRUIDA: 50.17m ²
		LAMINA: 13/23

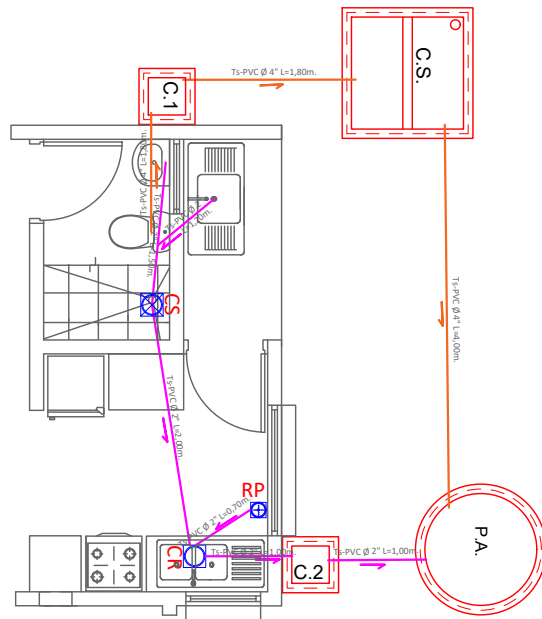

COCINA

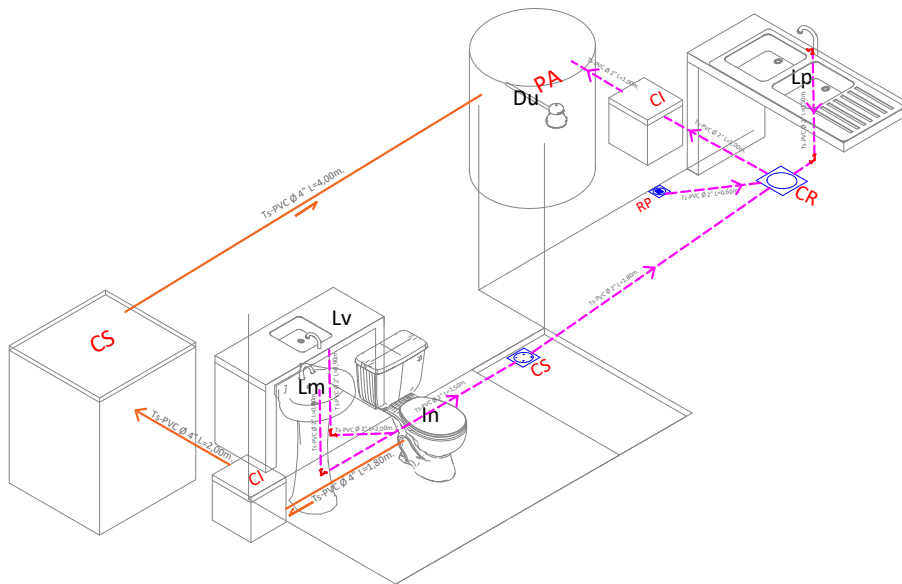
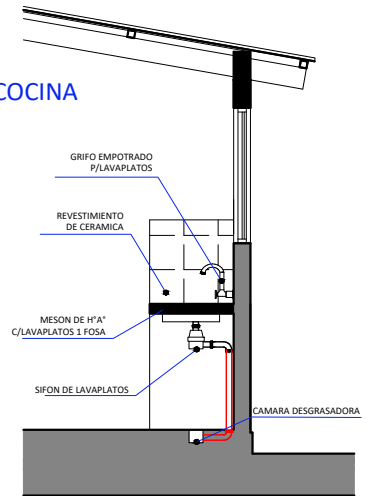

REFERENCIAS	
Lm	LAVAMANOS
In	INODORO
Lp	LAVAPLATOS
Du	DUCHA
Lv	LAVANDERIA
	REJILLA DE PISO METALICA
	CAJA SIFONADA PVC C/REJILLA DE PISO
	CAJA DE REGISTRO DE PVC
	TUBO Ø 2\"/>
	TUBO Ø 4\"/>
P.A.	POZO ABSORBENTE
C.S.	CAMARA SEPTICA
C.I.	CAMARA DE INSPECCION

PLANO INSTALACION SANITARIA

ESC. 1:75



AGENCIA ESTATAL DE VIVIENDA - AEVIVIENDA	
PROYECTO DE VIVIENDA CUALITATIVA EN EL MUNICIPIO DE GUAYARAMERIN -FASE(XXXVII) 2023- BENI	
ZONA: AREA URBANA	MUNICIPIO: GUAYARAMERIN
PROVINCIA: VACA DIEZ	DEPARTAMENTO: BENI

DISEÑO ARQUITECTÓNICO:	REVISADO Y APROBADO :	FECHA: DICIEMBRE/ 2023
		SUPERFICIE CONSTRUIDA: 50.17m ²
		LAMINA: 14/23

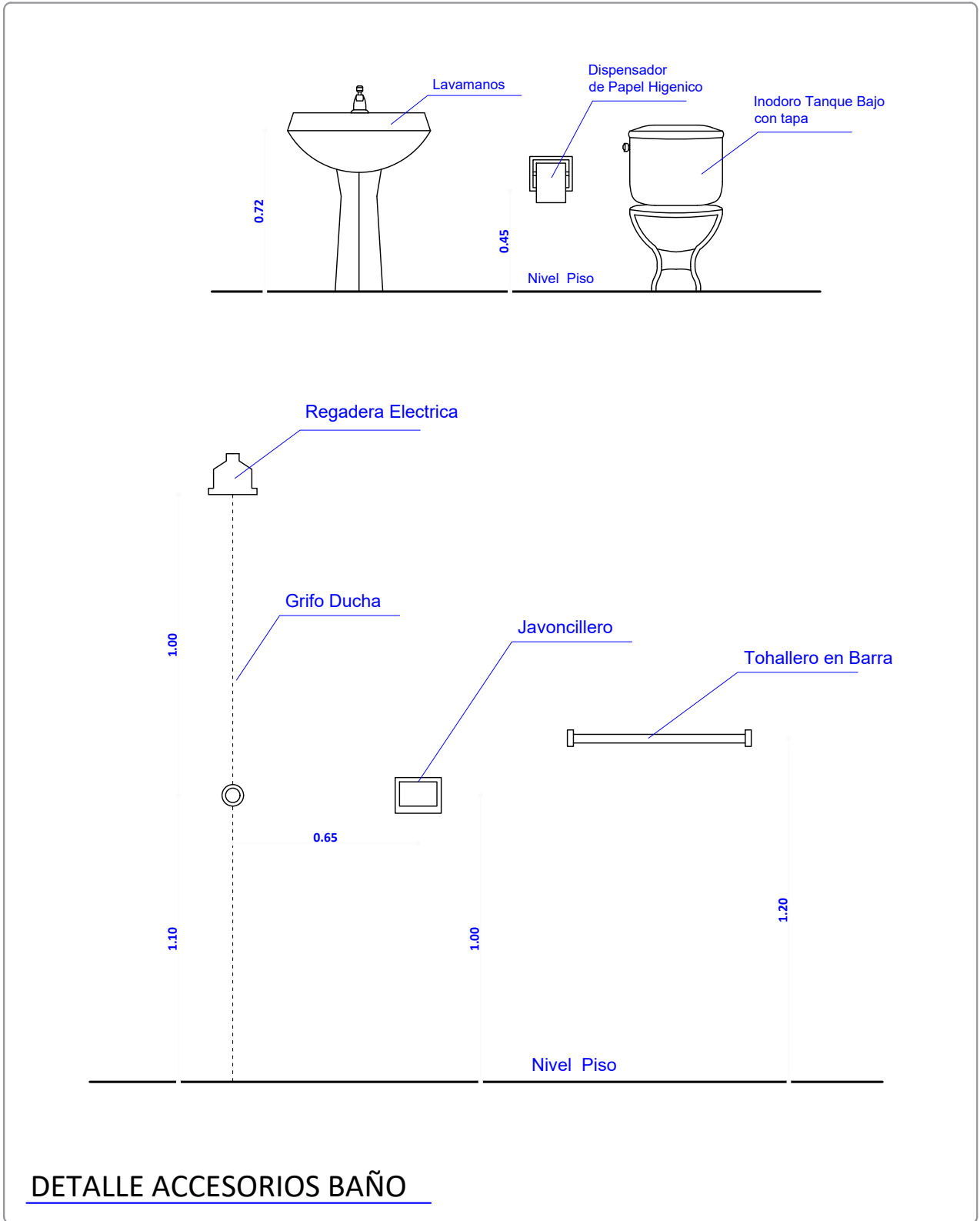

DETALLE ACCESORIOS BAÑO

AGENCIA ESTATAL DE VIVIENDA - AEVIVIENDA	
PROYECTO DE VIVIENDA CUALITATIVA EN EL MUNICIPIO DE GUAYARAMERIN -FASE(XXXVII) 2023- BENI	
ZONA: AREA URBANA	MUNICIPIO: GUAYARAMERIN
PROVINCIA: VACA DIEZ	DEPARTAMENTO: BENI

DISEÑO ARQUITECTÓNICO:	REVISADO Y APROBADO :	FECHA: DICIEMBRE/ 2023
		SUPERFICIE CONSTRUIDA: 50.17m²
		LAMINA: 15/23

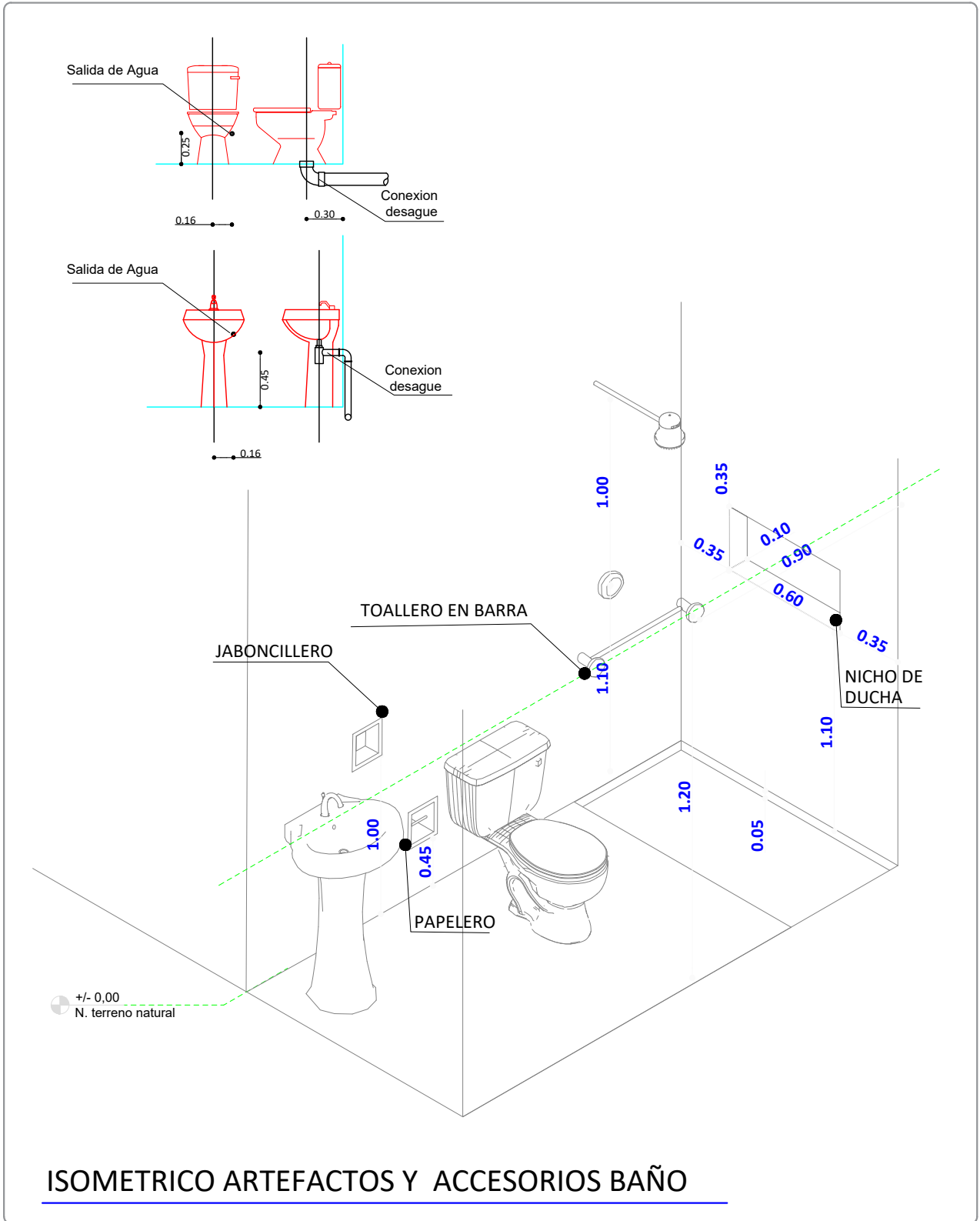

ISOMETRICO ARTEFACTOS Y ACCESORIOS BAÑO

AGENCIA ESTATAL DE VIVIENDA - AEVIVIENDA	
PROYECTO DE VIVIENDA CUALITATIVA EN EL MUNICIPIO DE GUAYARAMERIN -FASE(XXXVII) 2023- BENI	
ZONA: AREA URBANA	MUNICIPIO: GUAYARAMERIN
PROVINCIA: VACA DIEZ	DEPARTAMENTO: BENI

DISEÑO ARQUITECTÓNICO:	REVISADO Y APROBADO :	FECHA: DICIEMBRE/ 2023
		SUPERFICIE CONSTRUIDA: 50.17m ²
		LAMINA: 16/23

Puerta Tipo 1

P-1

1,30
2,30

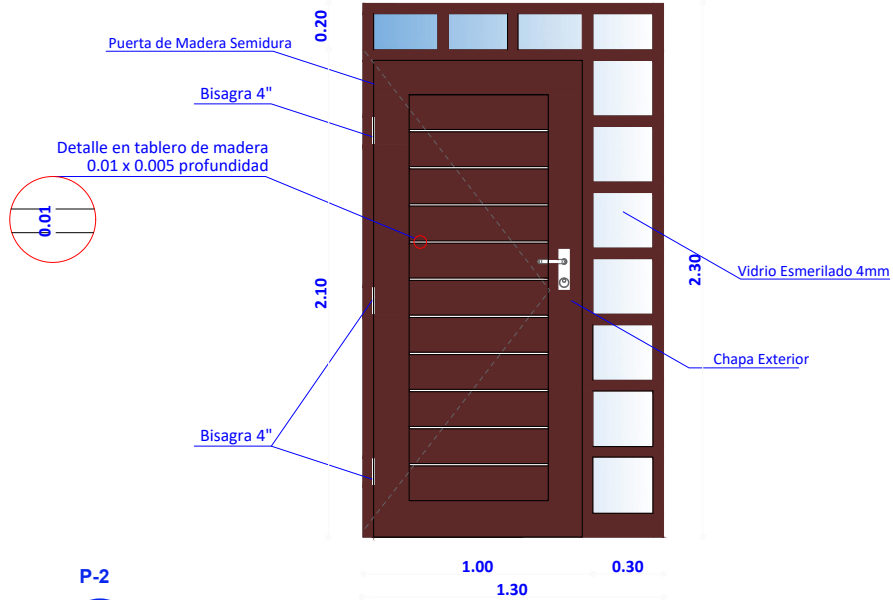

Puerta Tipo 2

P-2

0,90
2,10

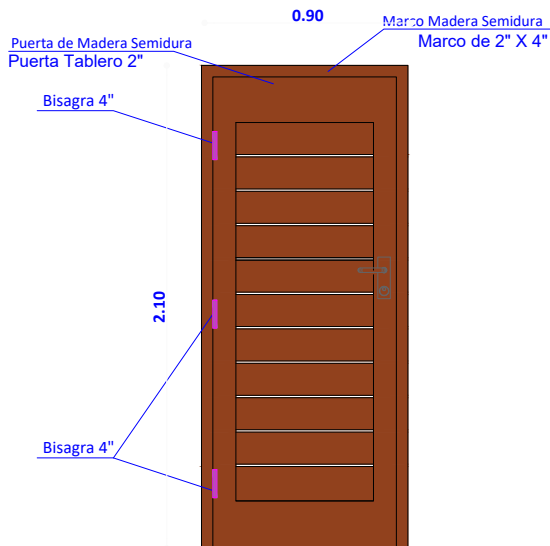

DETALLE DE PUERTAS

ESC. 1:25

AGENCIA ESTATAL DE VIVIENDA - AEVIVIENDA PROYECTO DE VIVIENDA CUALITATIVA EN EL MUNICIPIO DE GUAYARAMERIN -FASE(XXXVII) 2023- BENI	
ZONA: AREA URBANA	MUNICIPIO: GUAYARAMERIN
PROVINCIA: VACA DIEZ	DEPARTAMENTO: BENI

DISEÑO ARQUITECTÓNICO:	REVISADO Y APROBADO :	FECHA: DICIEMBRE/ 2023
		SUPERFICIE CONSTRUIDA: 50.17m²
		LAMINA: 17/23

Ventana Tipo 1

V-1
1,50
1,60

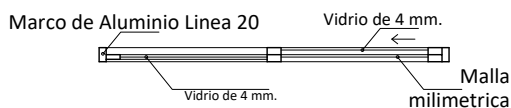
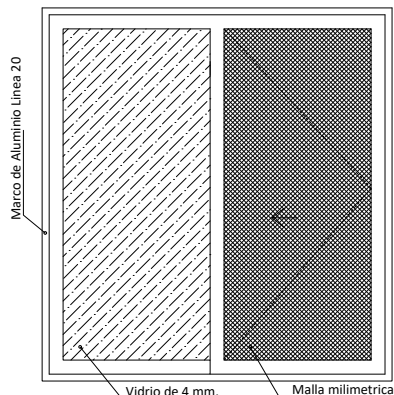

Ventana Tipo 2

V-2
1,40
1,60

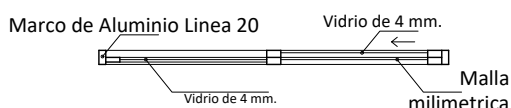
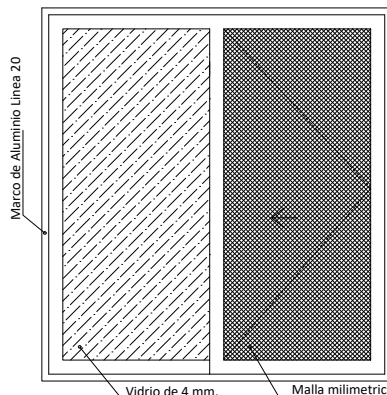

Ventana Tipo 5

V-5
0,80
1,40

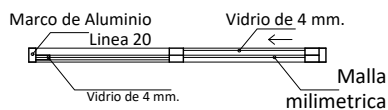
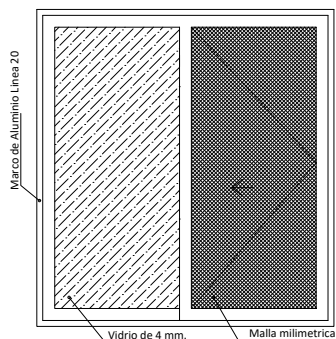

Ventana Tipo 3

V-3
0,80
0,80

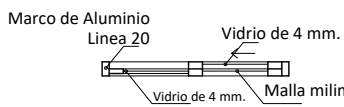
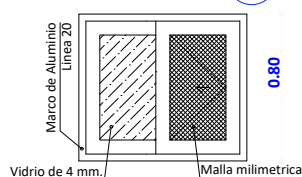

Ventana Tipo 4

V-4
0,45
0,45

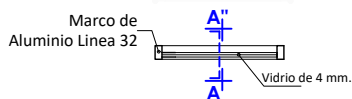
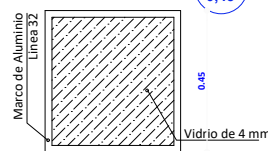

INTERIOR

EXTERIOR

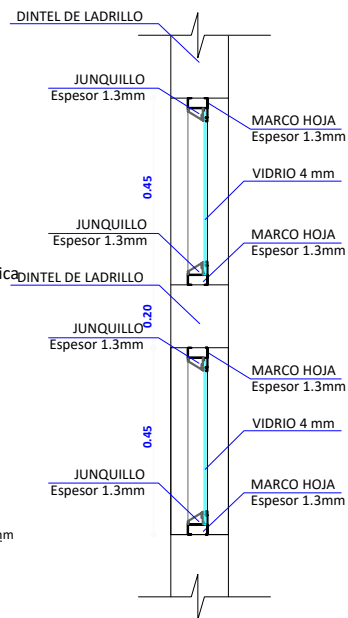

SECCION A - A''

DETALLE DE VENTANAS

ESC. 1:25

DETALLE DE VENTANA PAÑO FIJO

AGENCIA ESTATAL DE VIVIENDA - AEVIVIENDA	
PROYECTO DE VIVIENDA CUALITATIVA EN EL MUNICIPIO DE GUAYARAMERIN -FASE(XXXVII) 2023- BENI	
ZONA: AREA URBANA	MUNICIPIO: GUAYARAMERIN
PROVINCIA: VACA DIEZ	DEPARTAMENTO: BENI

DISEÑO ARQUITECTÓNICO:	REVISADO Y APROBADO :	FECHA: DICIEMBRE/ 2023
		SUPERFICIE CONSTRUIDA: 50.17m ²
		LAMINA: 18/23

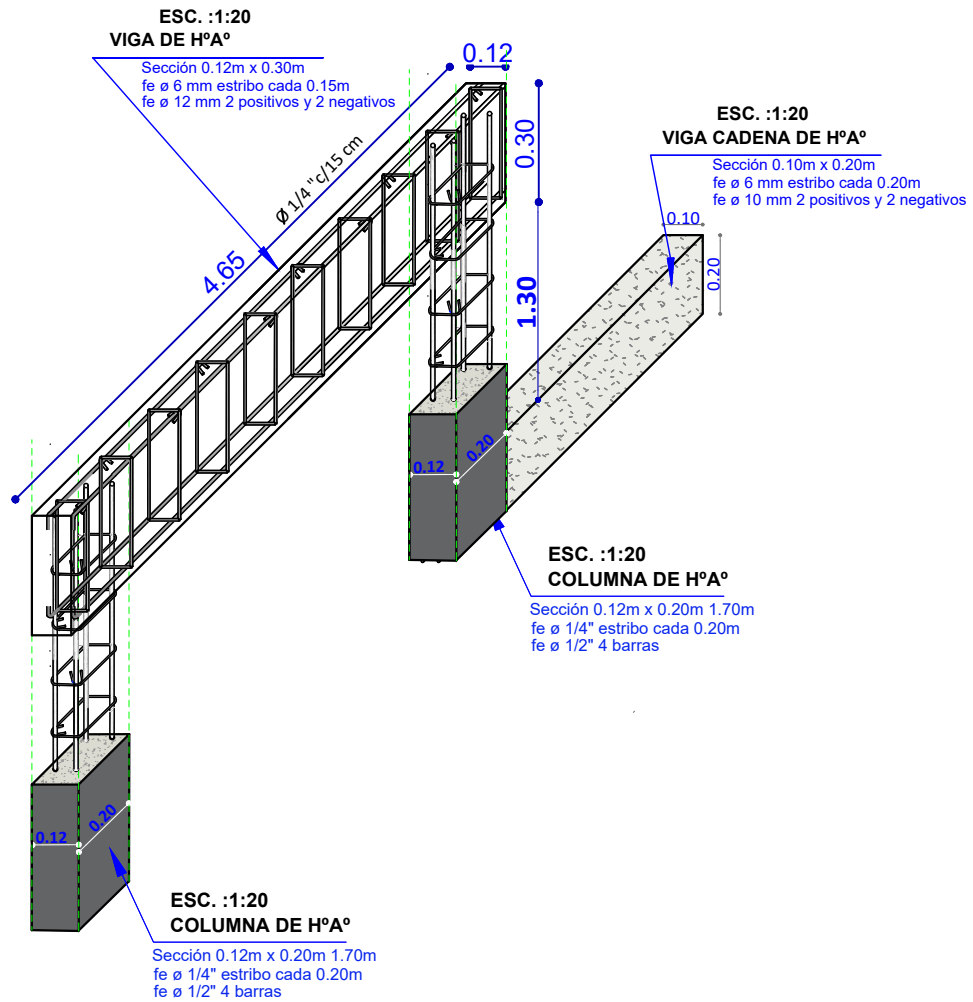

DETALLE DE VIGA DE H°A°
ESC. 1:20

AGENCIA ESTATAL DE VIVIENDA - AEVIVIENDA	
PROYECTO DE VIVIENDA CUALITATIVA EN EL MUNICIPIO DE GUAYARAMERIN -FASE(XXXVII) 2023- BENI	
ZONA: AREA URBANA	MUNICIPIO: GUAYARAMERIN
PROVINCIA: VACA DIEZ	DEPARTAMENTO: BENI

DISEÑO ARQUITECTÓNICO:	REVISADO Y APROBADO :	FECHA: DICIEMBRE/ 2023
		SUPERFICIE CONSTRUIDA: 50.17m²
		LAMINA: 19/23

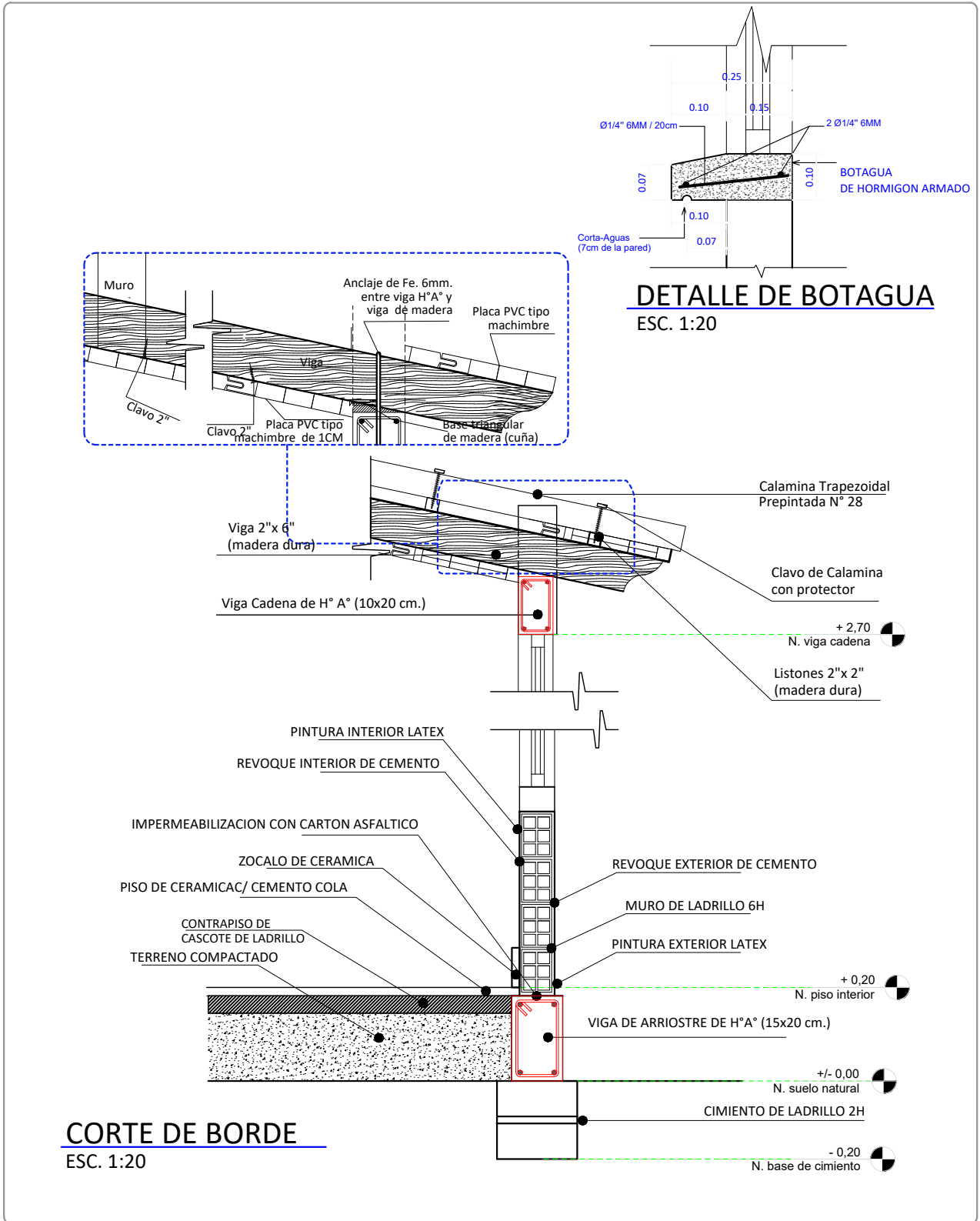

AGENCIA ESTATAL DE VIVIENDA - AEVIVIENDA	
PROYECTO DE VIVIENDA CUALITATIVA EN EL MUNICIPIO DE GUAYARAMERIN -FASE(XXXVII) 2023- BENI	
ZONA: AREA URBANA	MUNICIPIO: GUAYARAMERIN
PROVINCIA: VACA DIEZ	DEPARTAMENTO: BENI

DISEÑO ARQUITECTÓNICO:	REVISADO Y APROBADO:	FECHA: DICIEMBRE/ 2023
		SUPERFICIE CONSTRUIDA: 50.17m²
		LAMINA: 20/23

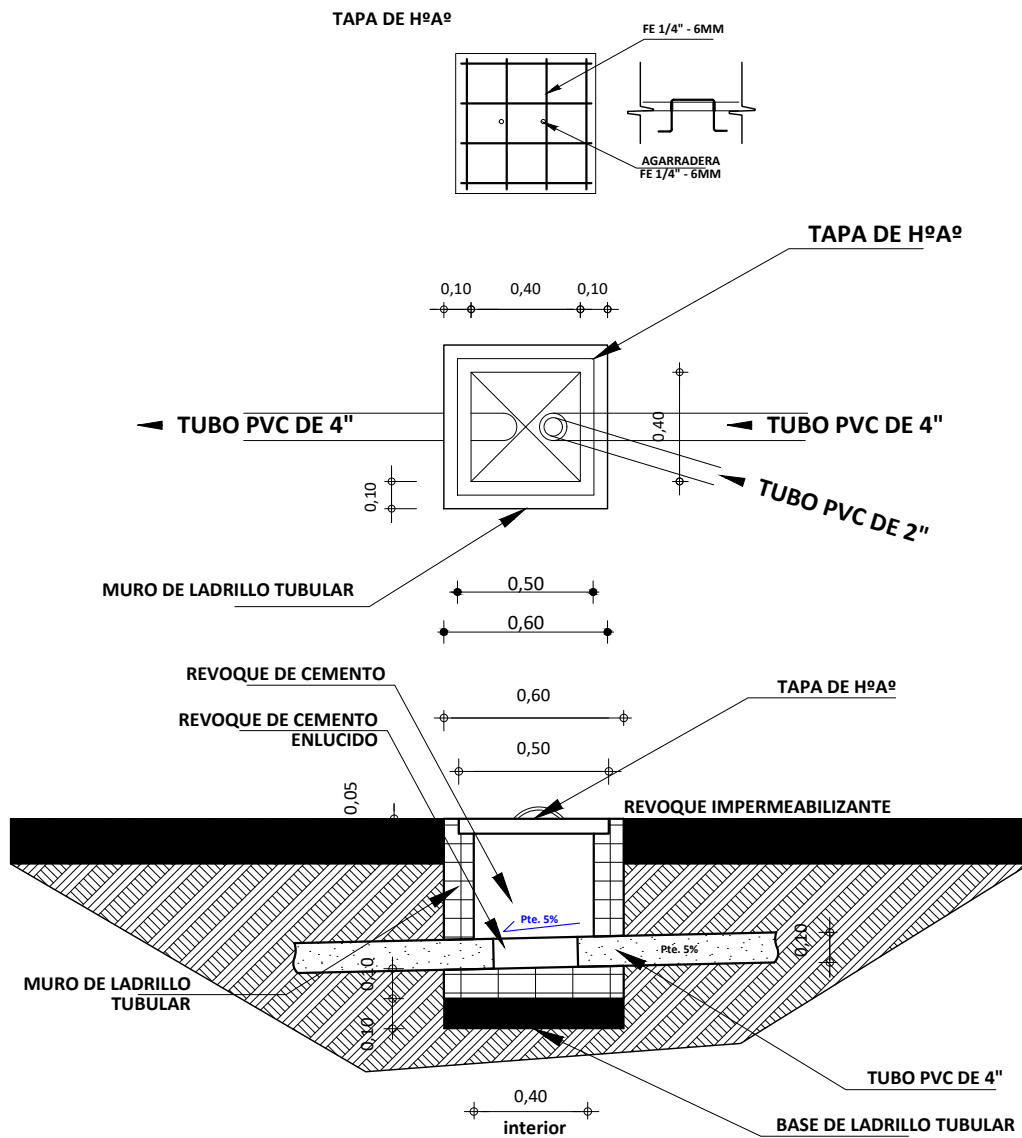



DETALLE CAMARA DE INSPECCION

ESC. 1:35

AGENCIA ESTATAL DE VIVIENDA - AEVIVIENDA	
PROYECTO DE VIVIENDA CUALITATIVA EN EL MUNICIPIO DE GUAYARAMERIN -FASE(XXXVII) 2023- BENI	
ZONA: AREA URBANA	MUNICIPIO: GUAYARAMERIN
PROVINCIA: VACA DIEZ	DEPARTAMENTO: BENI

DISEÑO ARQUITECTÓNICO:	REVISADO Y APROBADO :	FECHA: DICIEMBRE/ 2023
		SUPERFICIE CONSTRUIDA: 50.17m ²
		LAMINA: 22 /23

SIMBOLOGIA

	ESQUINERO INTERIOR DE PVC
	ESQUINERO EXTERIOR DE PVC
	PLAFÓN DE PVC

DETALLE DE ESQUINERO EXTERIOR



DETALLE DE ESQUINERO INTERIOR

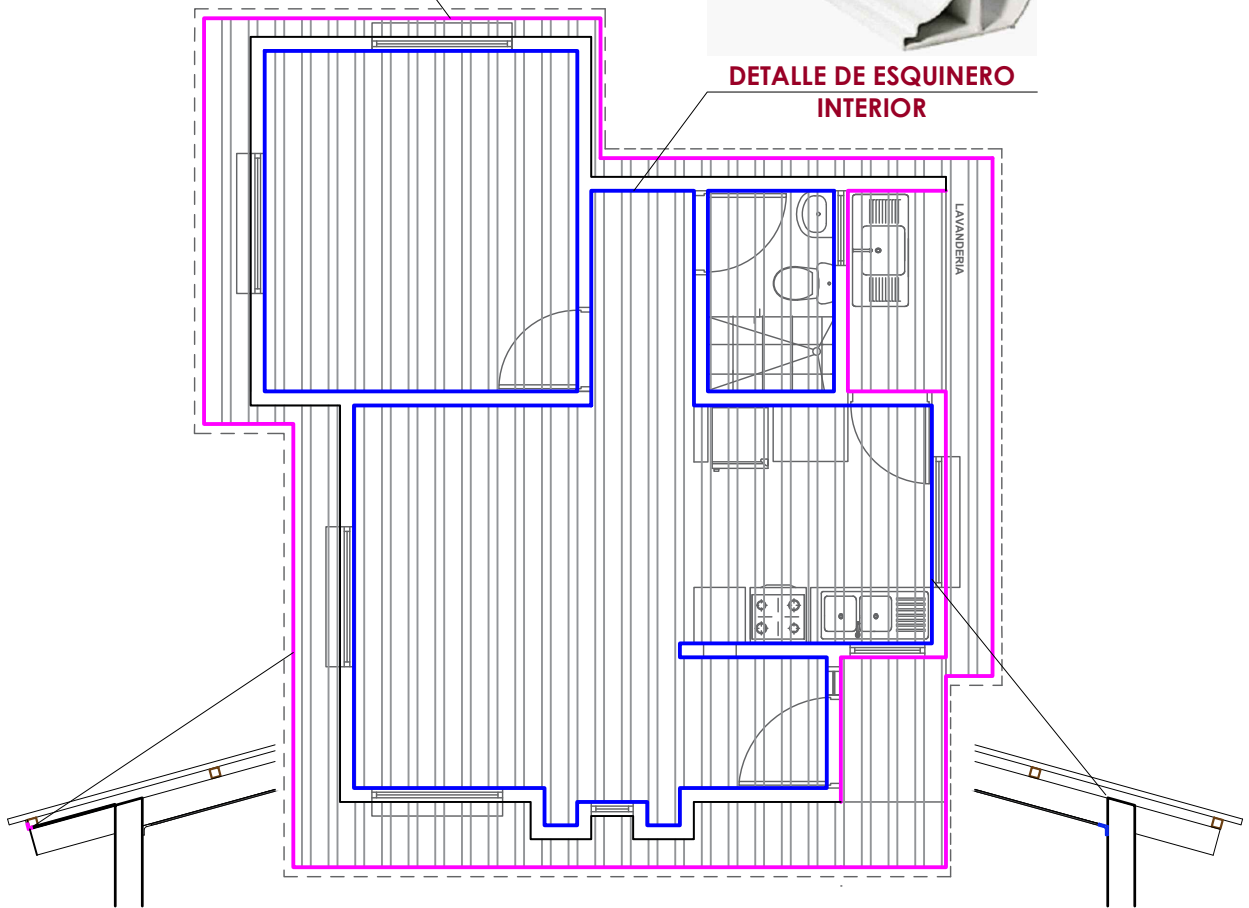

PLANO DE PVC INTERIOR - EXTERIOR

ESC. 1:75

AGENCIA ESTATAL DE VIVIENDA - AEVIVIENDA	
PROYECTO DE VIVIENDA CUALITATIVA EN EL MUNICIPIO DE GUAYARAMERIN -FASE(XXXVII) 2023- BENI	
ZONA: AREA URBANA	MUNICIPIO: GUAYARAMERIN
PROVINCIA: VACA DIEZ	DEPARTAMENTO: BENI

DISEÑO ARQUITECTÓNICO:	REVISADO Y APROBADO :	FECHA: DICIEMBRE/ 2023
		SUPERFICIE CONSTRUIDA: 50.17m²
		LAMINA: 23/23