

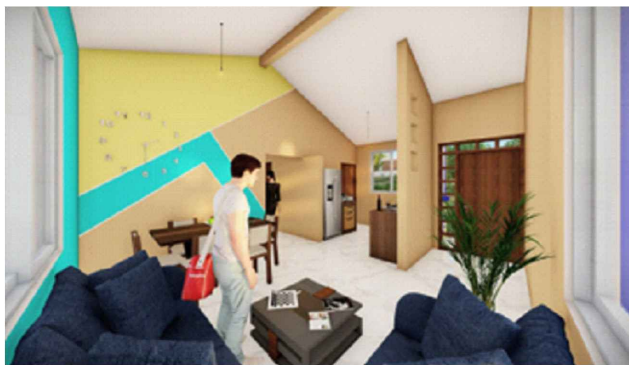

VISTA EXTERIOR



VISTA EXTERIOR



VISTA INTERIOR



VISTA INTERIOR

AGENCIA ESTATAL DE VIVIENDA - AEVIVIENDA PROYECTO DE VIVIENDA NUEVA AUTOCONSTRUCCION EN EL MUNICIPIO DE GUAYARAMERIN -FASE(XXXVI) 2023- BENI	
ZONA: URBANO	MUNICIPIO: GUAYARAMERIN
PROVINCIA: VACA DIEZ	DEPARTAMENTO: BENI

DISEÑO ARQUITECTÓNICO:	REVISADO Y APROBADO :	FECHA: DICIEMBRE/ 2023
		SUPERFICIE CONSTRUIDA:
		LAMINA:
		1 /23

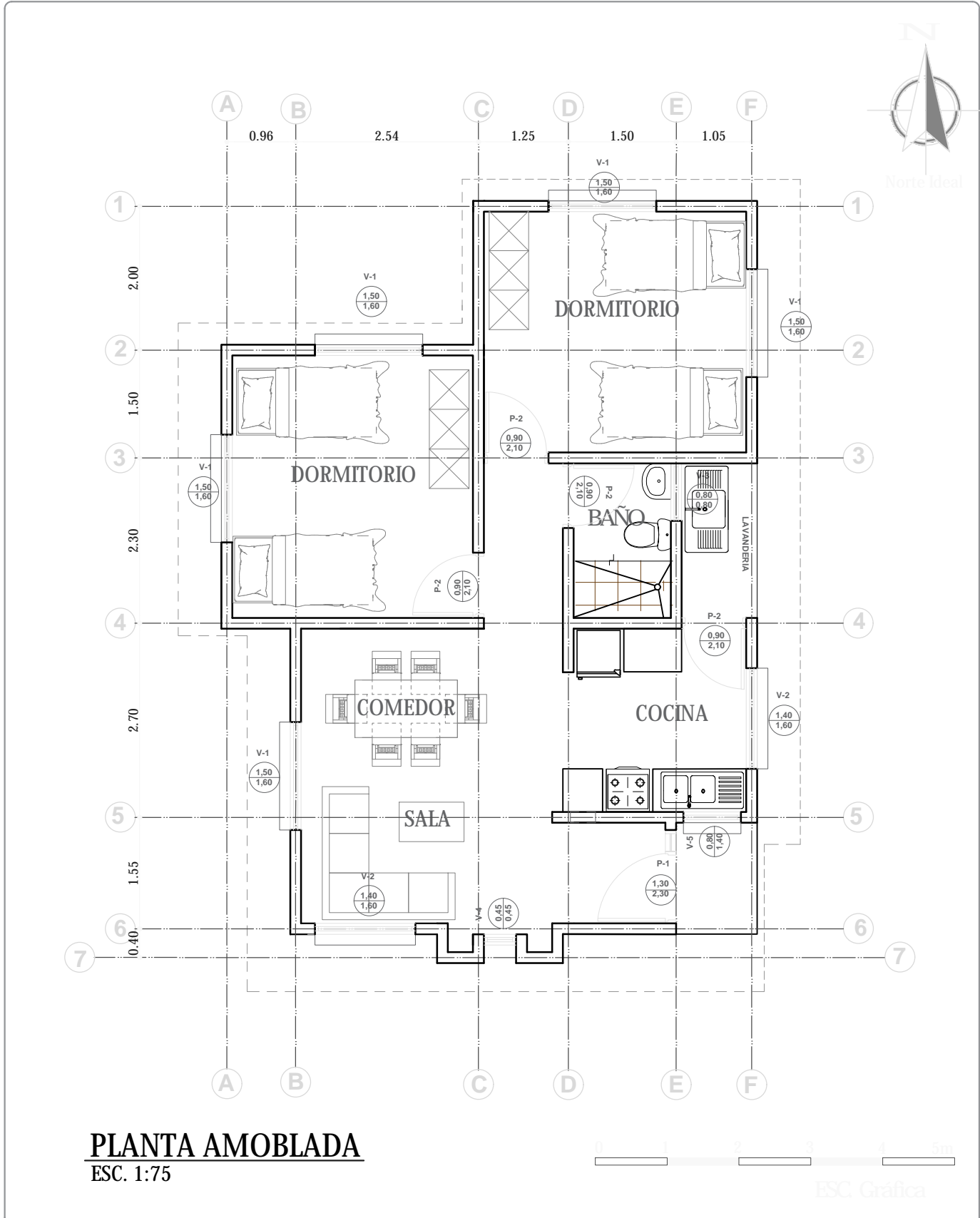

PLANTA AMOBLADA
 ESC. 1:75

AGENCIA ESTATAL DE VIVIENDA - AEVIVIENDA PROYECTO DE VIVIENDA NUEVA AUTOCONSTRUCCION EN EL MUNICIPIO DE GUAYARAMERIN -FASE(XXXVI) 2023- BENI	
ZONA: URBANO	MUNICIPIO: GUAYARAMERIN
PROVINCIA: VACA DIEZ	DEPARTAMENTO: BENI

DISEÑO ARQUITECTÓNICO:	REVISADO Y APROBADO :	FECHA: DICIEMBRE/ 2023
		SUPERFICIE CONSTRUIDA:
		LAMINA: 2 / 23

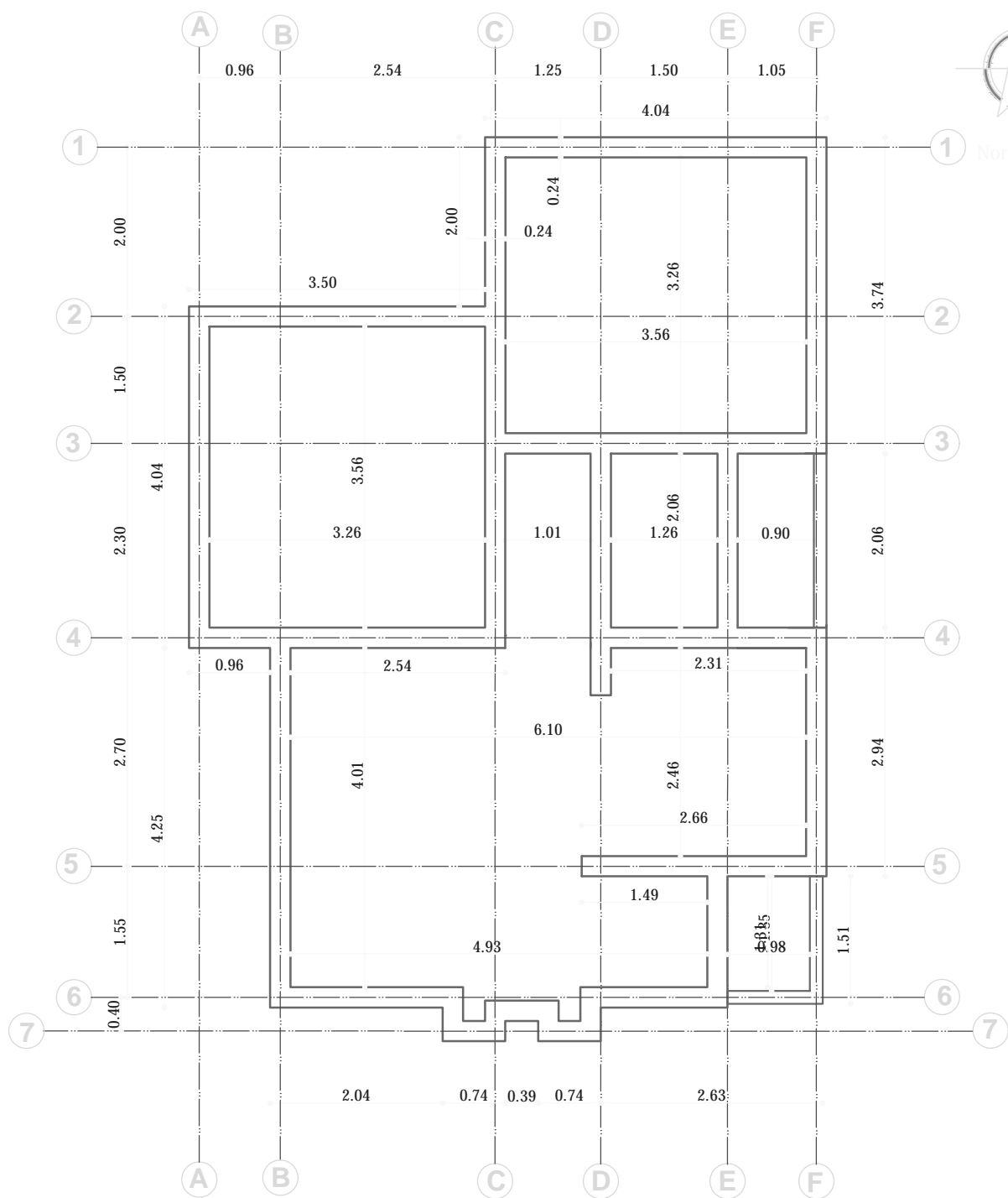

PLANO EXCAVACION-CIEMENTOS
 ESC. 1:75



ESC Gráfica

AGENCIA ESTATAL DE VIVIENDA - AEVIVIENDA	
PROYECTO DE VIVIENDA NUEVA AUTOCONSTRUCCION EN EL MUNICIPIO DE GUAYARAMERIN -FASE(XXXVI) 2023- BENI	
ZONA: URBANO	MUNICIPIO: GUAYARAMERIN
PROVINCIA: VACA DIEZ	DEPARTAMENTO: BENI

DISEÑO ARQUITECTÓNICO: 	REVISADO Y APROBADO : 	FECHA: DICIEMBRE/ 2023 SUPERFICIE CONSTRUIDA: LAMINA: <div style="font-size: 2em; font-weight: bold; color: blue;">3 / 23</div>
--------------------------------	-------------------------------	--

DETALLE DE VIGA DE ARRIOSTRE

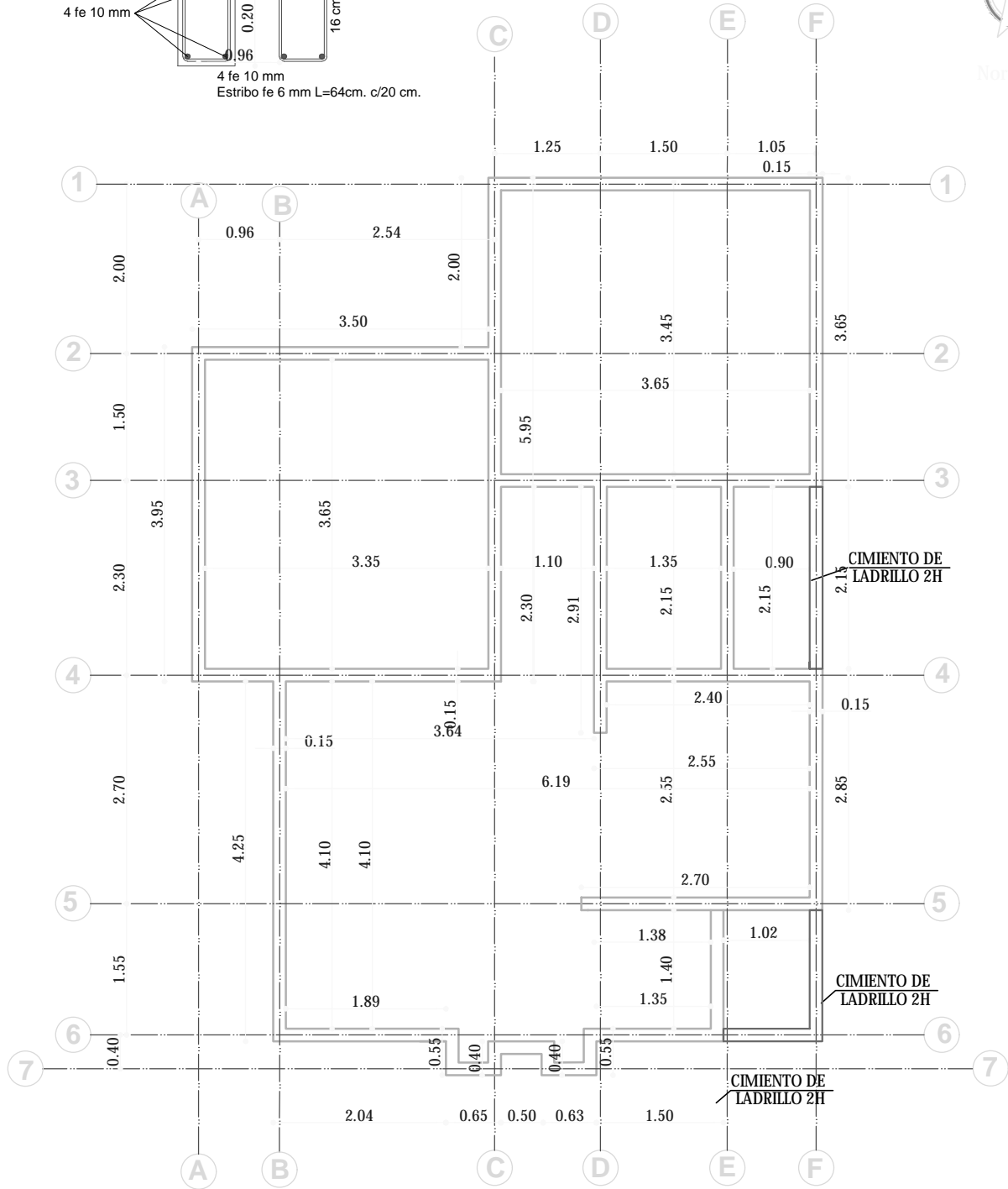
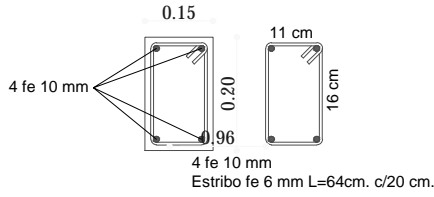

PLANO VIGA DE ARRIOSTRE
ESC. 1:75

ESC Gráfica

AGENCIA ESTATAL DE VIVIENDA - AEVIVIENDA	
PROYECTO DE VIVIENDA NUEVA AUTOCONSTRUCCION EN EL MUNICIPIO DE GUAYARAMERIN -FASE(XXXVI) 2023- BENI	
ZONA: URBANO	MUNICIPIO: GUAYARAMERIN
PROVINCIA: VACA DIEZ	DEPARTAMENTO: BENI

<p>DISÑO ARQUITECTÓNICO</p>	<p>REVISADO Y APROBADO :</p>	<p>FECHA: DICIEMBRE/ 2023</p>
		<p>SUPERFICIE CONSTRUIDA:</p>
		<p>LAMINA:</p>
		<p>4 / 23</p>

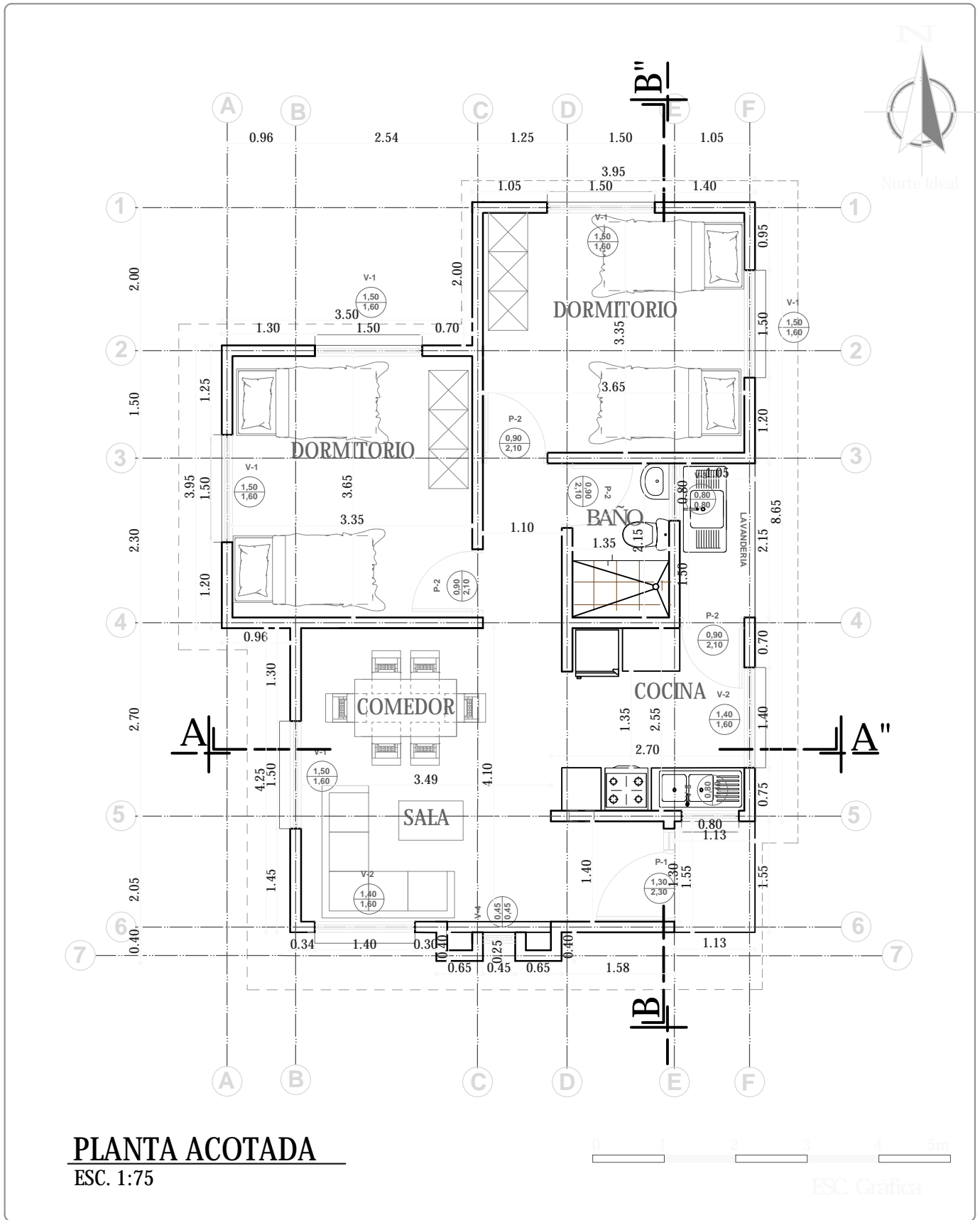

AGENCIA ESTATAL DE VIVIENDA - AEVIVIENDA	
PROYECTO DE VIVIENDA NUEVA AUTOCONSTRUCCION EN EL MUNICIPIO DE GUAYARAMERIN -FASE(XXXVI) 2023- BENI	
ZONA: URBANO	MUNICIPIO: GUAYARAMERIN
PROVINCIA: VACA DIEZ	DEPARTAMENTO: BENI

DISEÑO ARQUITECTÓNICO: 	REVISADO Y APROBADO : 	FECHA: DICIEMBRE/ 2023 SUPERFICIE CONSTRUIDA: LAMINA: 5 /23
--------------------------------	-------------------------------	---

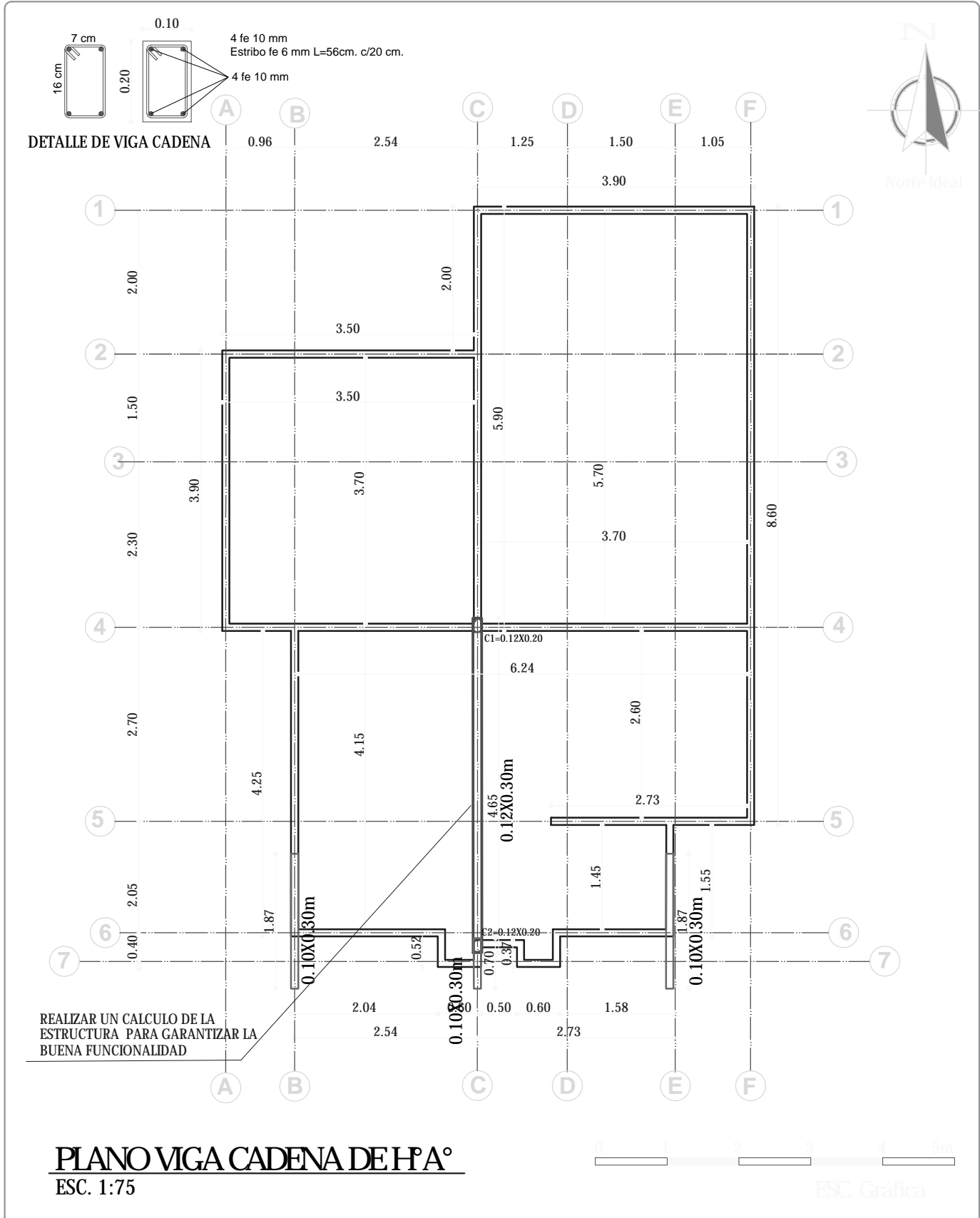

AGENCIA ESTATAL DE VIVIENDA - AEVIVIENDA	
PROYECTO DE VIVIENDA NUEVA AUTOCONSTRUCCION EN EL MUNICIPIO DE GUAYARAMERIN -FASE(XXXVI) 2023- BENI	
ZONA: URBANO	MUNICIPIO: GUAYARAMERIN
PROVINCIA: VACA DIEZ	DEPARTAMENTO: BENI

DISEÑO ARQUITECTÓNICO: 	REVISADO Y APROBADO : 	FECHA: DICIEMBRE/ 2023 SUPERFICIE CONSTRUIDA: LAMINA: 6 / 23
--------------------------------	-------------------------------	---

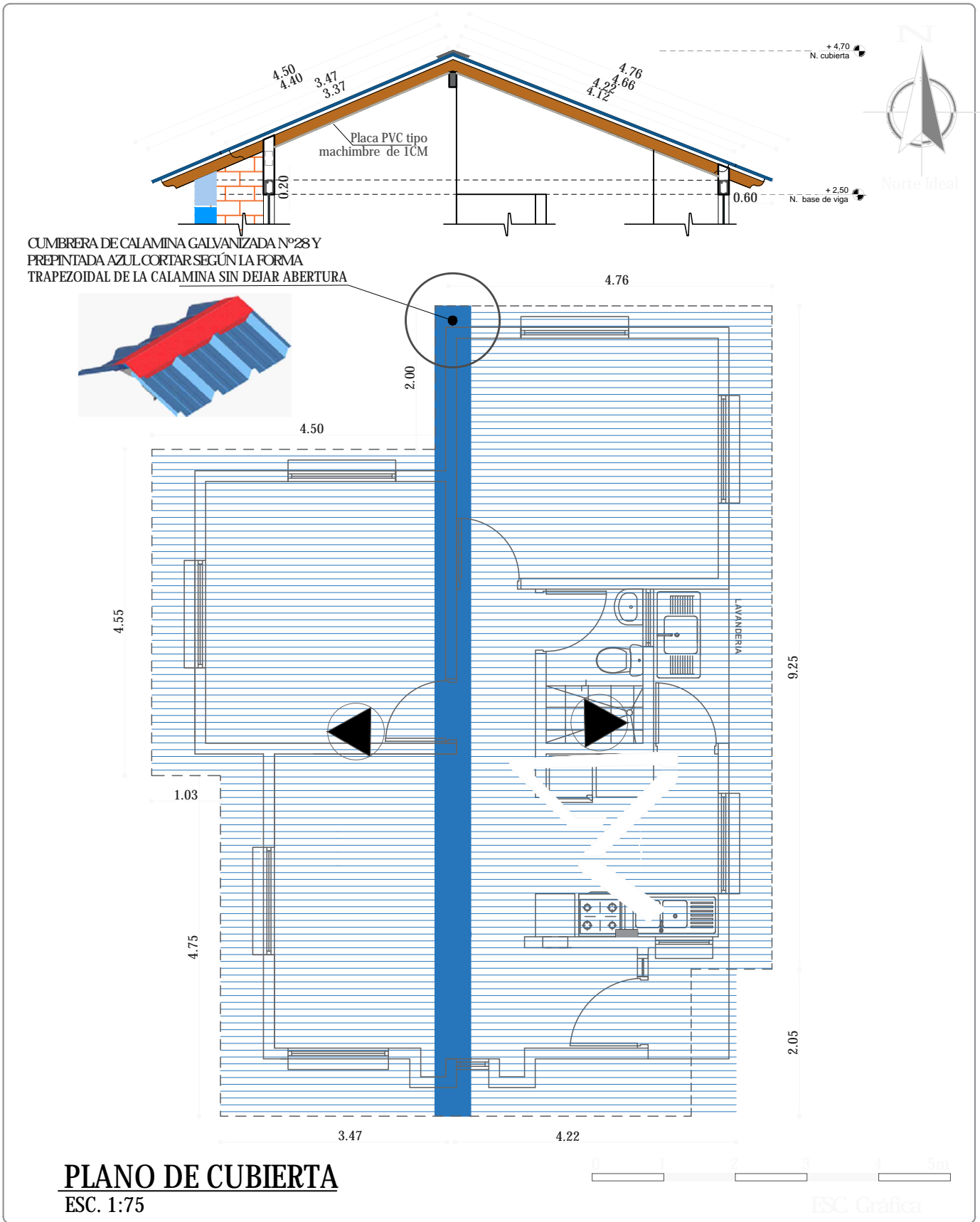

AGENCIA ESTATAL DE VIVIENDA - AEVIVIENDA PROYECTO DE VIVIENDA NUEVA AUTOCONSTRUCCION EN EL MUNICIPIO DE GUAYARAMERIN -FASE(XXXVI) 2023- BENI	
ZONA: URBANO	MUNICIPIO: GUAYARAMERIN
PROVINCIA: VACA DIEZ	DEPARTAMENTO: BENI

DISEÑO ARQUITECTÓNICO:	REVISADO Y APROBADO :	FECHA: DICIEMBRE/ 2023
		SUPERFICIE CONSTRUIDA:
		LAMINA: 7 / 23

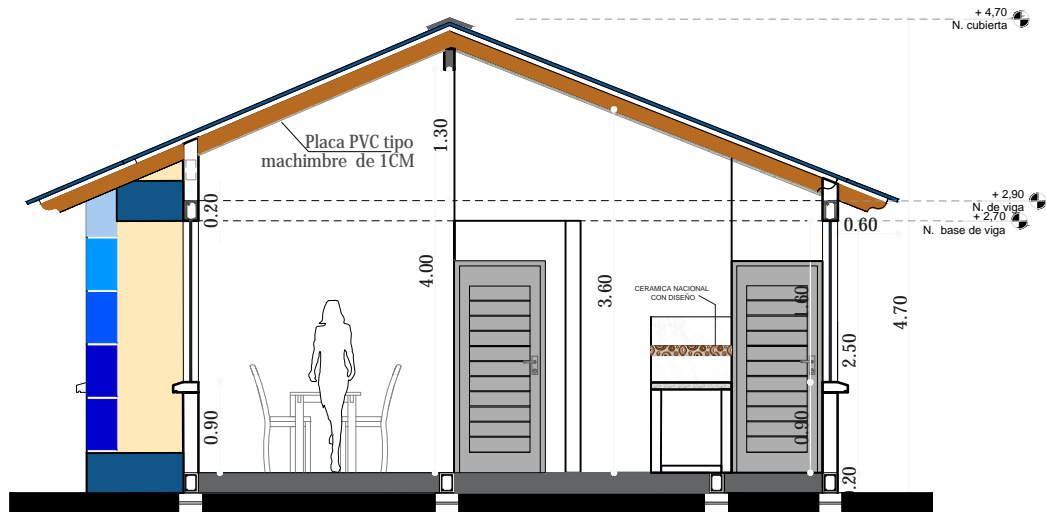

CORTE A-A"
ESC. 1:75

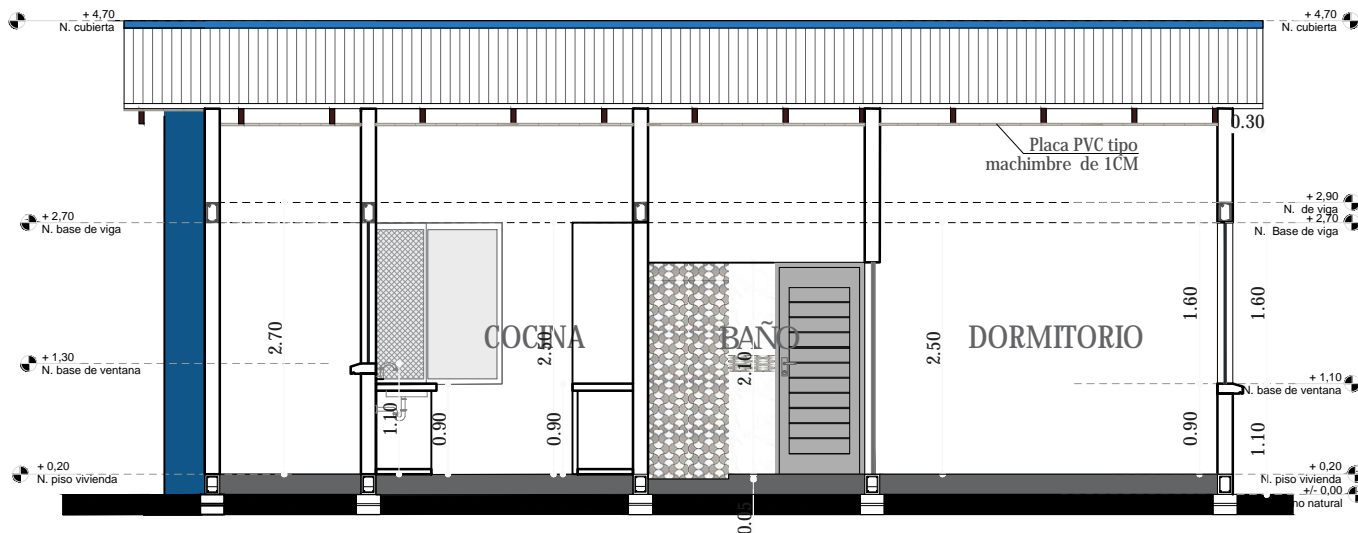

CORTE B-B"
ESC. 1:75



ESC Gráfica

AGENCIA ESTATAL DE VIVIENDA - AEVIVIENDA	
PROYECTO DE VIVIENDA NUEVA AUTOCONSTRUCCION EN EL MUNICIPIO DE GUAYARAMERIN -FASE(XXXVI) 2023- BENI	
ZONA: URBANO	MUNICIPIO: GUAYARAMERIN
PROVINCIA: VACA DIEZ	DEPARTAMENTO: BENI

DISEÑO ARQUITECTÓNICO: 	REVISADO Y APROBADO : 	FECHA: DICIEMBRE/ 2023 SUPERFICIE CONSTRUIDA: LAMINA: 9 / 23
--------------------------------	-------------------------------	---

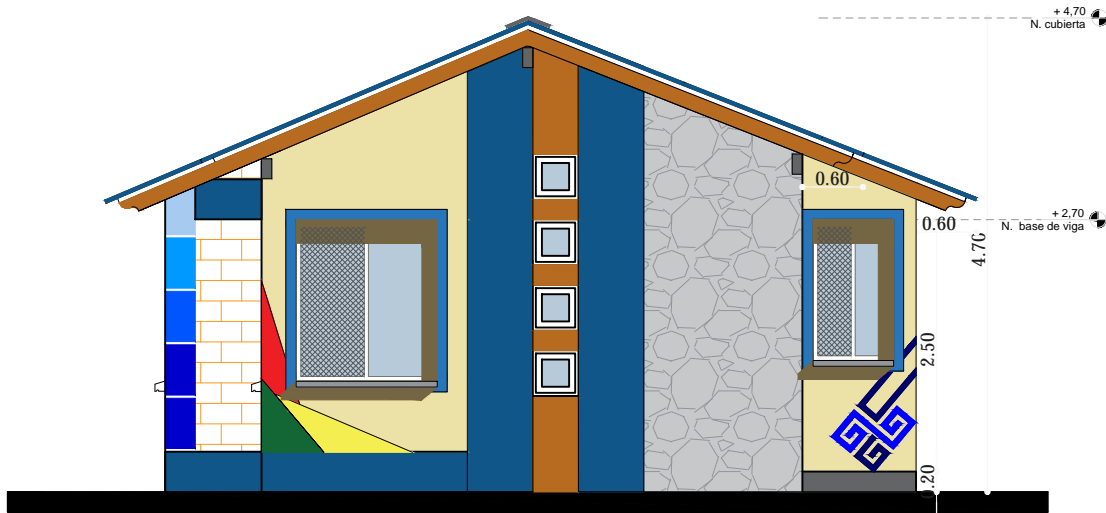

ELEVACION FRONTAL
ESC. 1:75

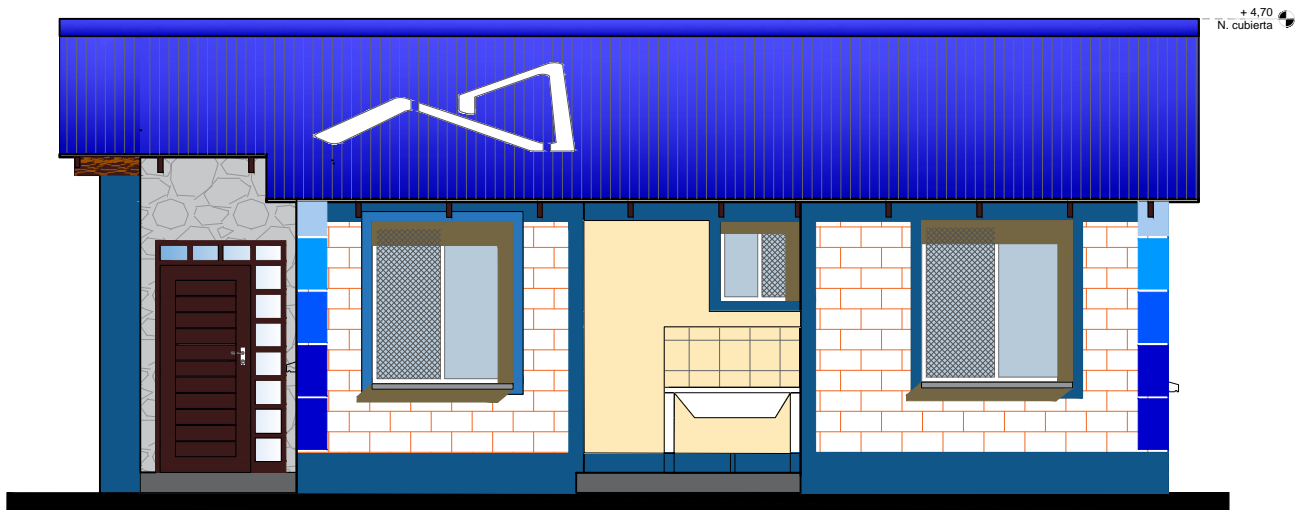

ELEVACION LATERAL DERECHA
ESC. 1:75



ESC Gráfica

AGENCIA ESTATAL DE VIVIENDA - AEVIVIENDA	
PROYECTO DE VIVIENDA NUEVA AUTOCONSTRUCCION EN EL MUNICIPIO DE GUAYARAMERIN -FASE(XXXVI) 2023- BENI	
ZONA: URBANO	MUNICIPIO: GUAYARAMERIN
PROVINCIA: VACA DIEZ	DEPARTAMENTO: BENI

DISEÑO ARQUITECTÓNICO: 	REVISADO Y APROBADO : 	FECHA: DICIEMBRE/ 2023 SUPERFICIE CONSTRUIDA: LAMINA: 10/23
--------------------------------	-------------------------------	---

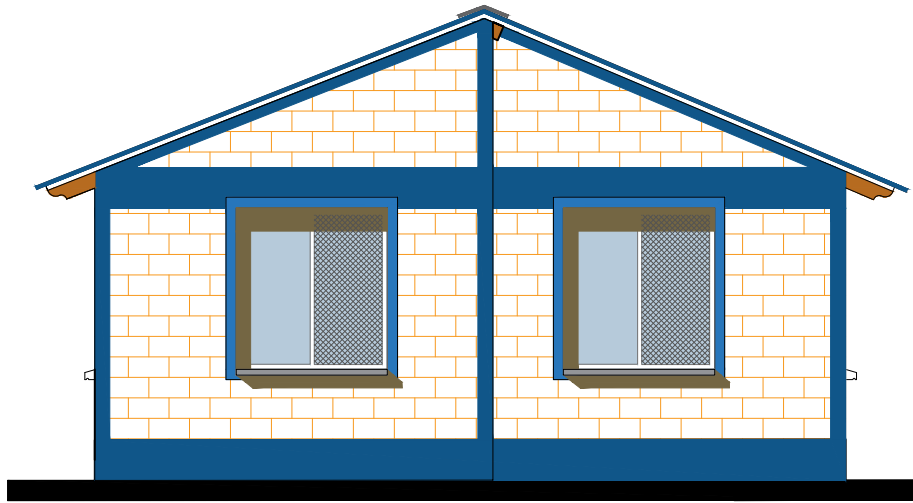

ELEVACION POSTERIOR
 ESC. 1:75



ELEVACION LATERAL IZQUIERDA
 ESC. 1:75



ESC Gráfica

AGENCIA ESTATAL DE VIVIENDA - AEVIVIENDA PROYECTO DE VIVIENDA NUEVA AUTOCONSTRUCCION EN EL MUNICIPIO DE GUAYARAMERIN -FASE(XXXVI) 2023- BENI	
ZONA: URBANO	MUNICIPIO: GUAYARAMERIN
PROVINCIA: VACA DIEZ	DEPARTAMENTO: BENI

DISEÑO ARQUITECTÓNICO:	REVISADO Y APROBADO :	FECHA: DICIEMBRE/ 2023
		SUPERFICIE CONSTRUIDA:
		LAMINA: 11/23

DIAGRAMA UNIFILIAR

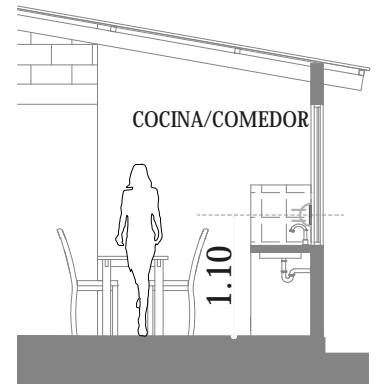
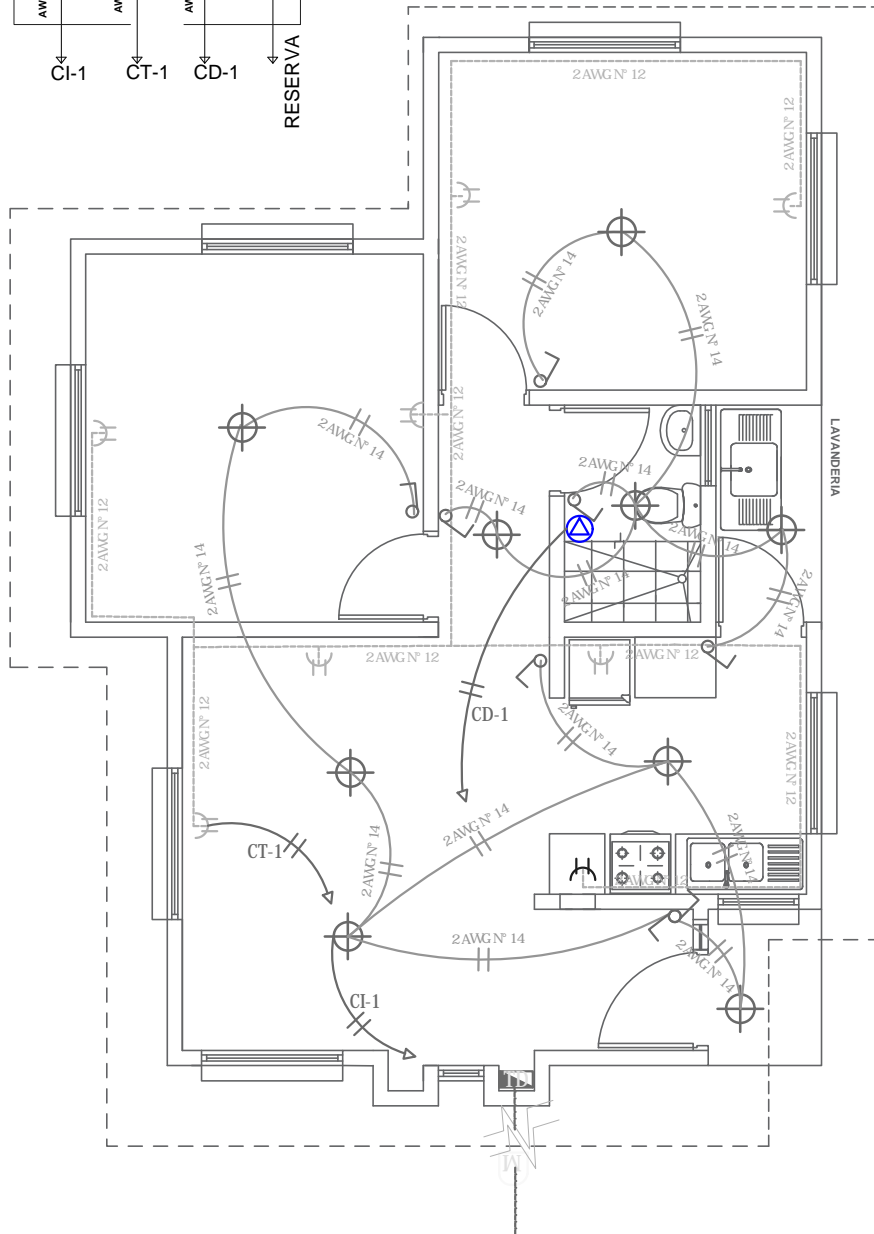
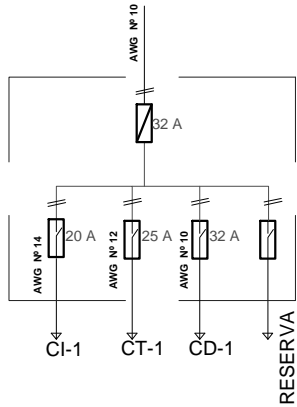

DETALLE ALTURA DE TOMACORRIENTES

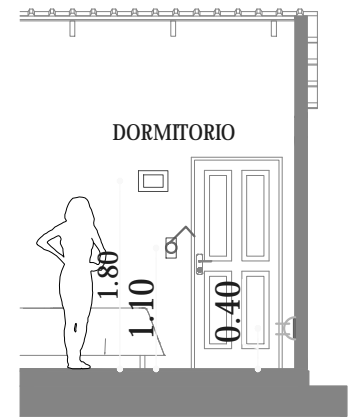

DETALLE ALTURA DE TOMACORRIENTES / INTERRUPTORES Y TABLERO DE DISTRIBUCION

REFERENCIAS

- Medidor
- Tablero de Distribución - 2 Circuitos
- Termico 32 Amp
- Iluminación Pantallas Led 24W
- Interruptor doble
- Interruptor simple
- Tomacorriente Doble a 0.40 m
- Tomacorriente Doble a 1.10 m
- 2 Alambre Aislado CU AWG Nº 14 C1 Iluminacion
- 2 Alambre Aislado CU AWG Nº 12 C2 Tomacorriente
- 2 Alambre Aislado CU AWG Nº 10 A Ducha

PLANO DE INSTALACION ELECTRICA

ESC. 1:75



ESC. Grafica

AGENCIA ESTATAL DE VIVIENDA - AEVIVIENDA	
PROYECTO DE VIVIENDA NUEVA AUTOCONSTRUCCION EN EL MUNICIPIO DE GUAYARAMERIN -FASE(XXXVI) 2023- BENI	
ZONA: URBANO	MUNICIPIO: GUAYARAMERIN
PROVINCIA: VACA DIEZ	DEPARTAMENTO: BENI

DISEÑO ARQUITECTÓNICO:	REVISADO Y APROBADO:	FECHA: DICIEMBRE/ 2023
		SUPERFICIE CONSTRUIDA:
		LAMINA: 12 / 23

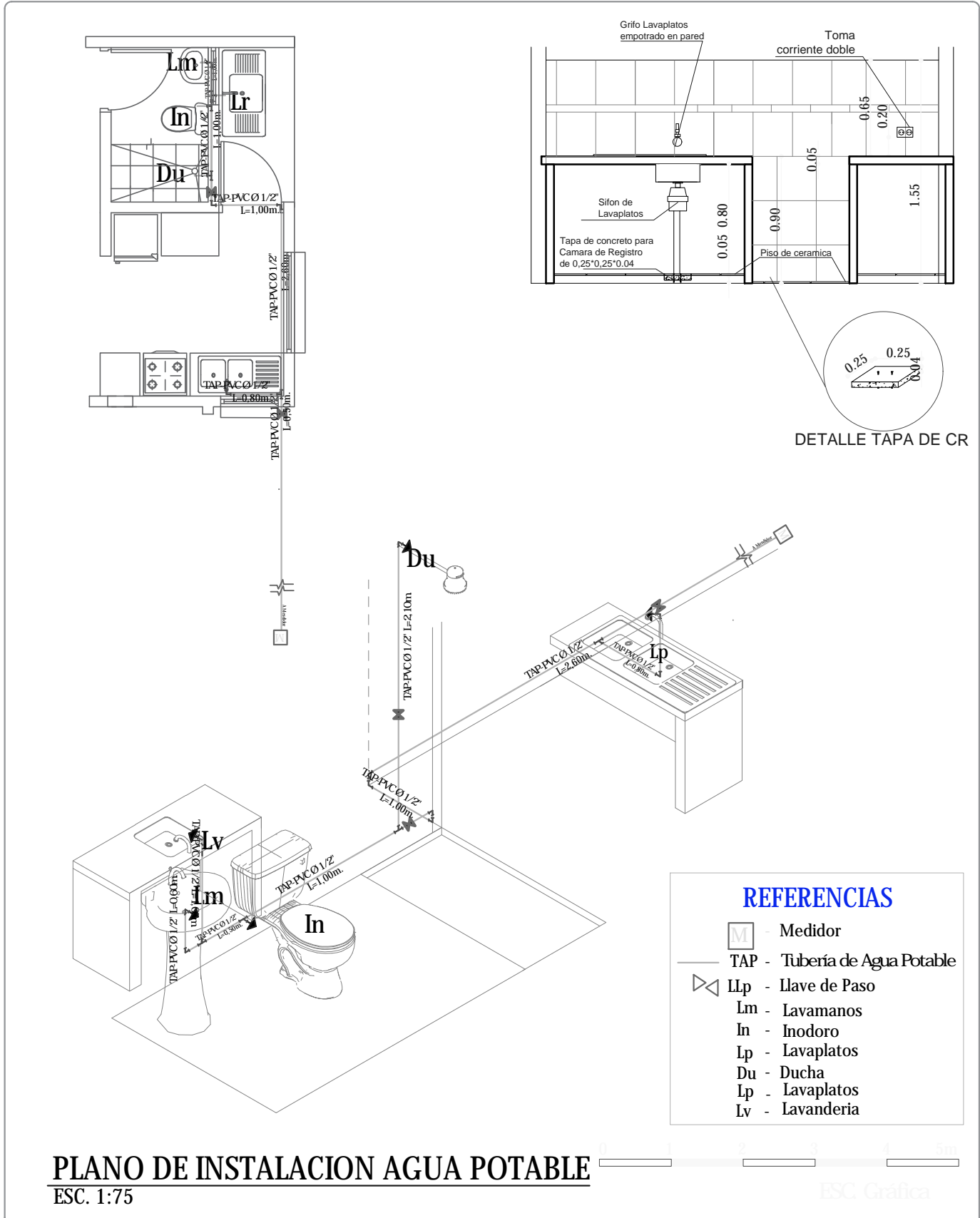

DETALLE TAPA DE CR

REFERENCIAS

- Medidor
- TAP - Tubería de Agua Potable
- LLp - Llave de Paso
- Lm - Lavamanos
- In - Inodoro
- Lp - Lavaplatos
- Du - Ducha
- Lp - Lavaplatos
- Lv - Lavandería

PLANO DE INSTALACION AGUA POTABLE
 ESC. 1:75

ESC. Gráfica

AGENCIA ESTATAL DE VIVIENDA - AEVIVIENDA PROYECTO DE VIVIENDA NUEVA AUTOCONSTRUCCION EN EL MUNICIPIO DE GUAYARAMERIN -FASE(XXXVI) 2023- BENI	
ZONA: URBANO	MUNICIPIO: GUAYARAMERIN
PROVINCIA: VACA DIEZ	DEPARTAMENTO: BENI

DISEÑO ARQUITECTÓNICO:	REVISADO Y APROBADO :	FECHA: DICIEMBRE/ 2023
SUPERFICIE CONSTRUIDA:		LAMINA: 13/23
(Empty space for design details)		

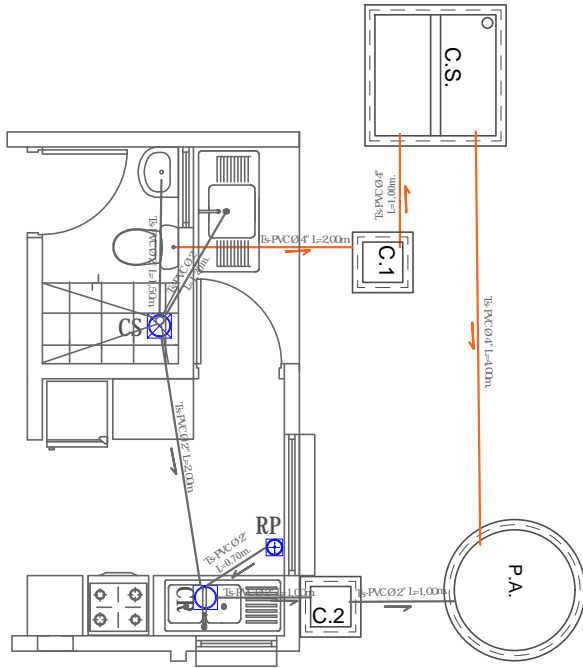

COCINA

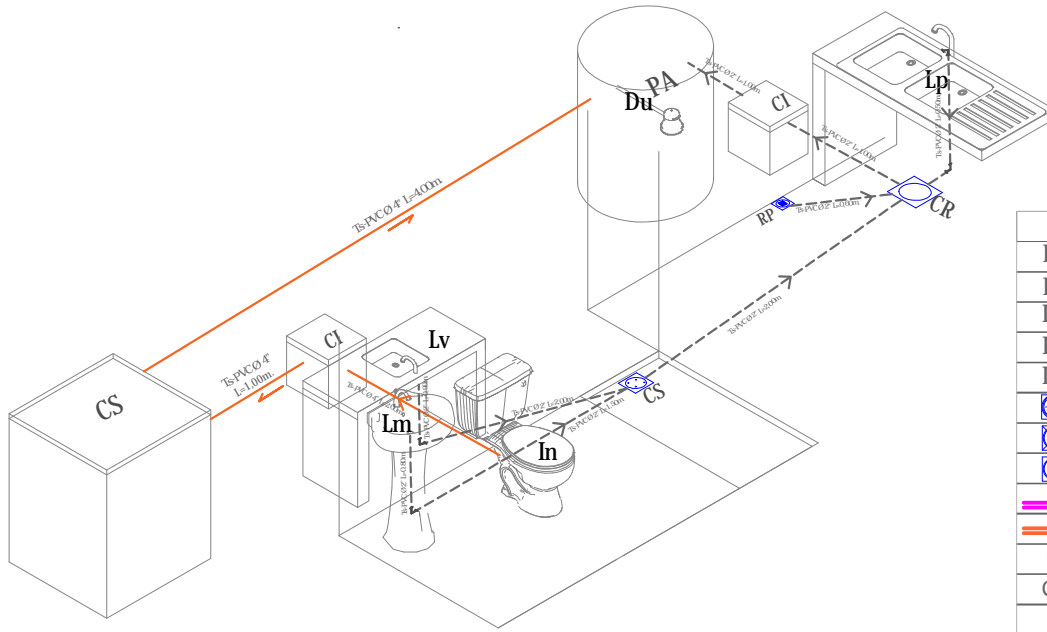
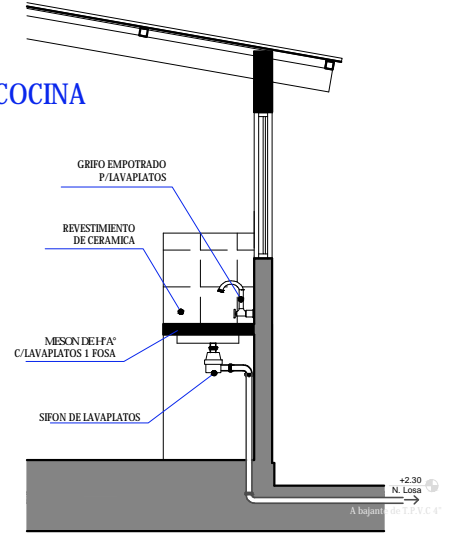

REFERENCIAS	
Lm	LAVAMANOS
In	INODORO
Lp	LAVAPLATOS
Du	DUCHA
Lv	LAVANDERIA
⊕	REJILLA DE PISO METALICA
⊗	CAJA SIFONADA PVC CREJILLA DE PISO
⊙	CAJA DE REGISTRO DE PVC
	TUBO Ø 2" DESAGUE
	TUBO Ø 4" DESAGUE
P.A.	POZO ABSORBENTE
C.S.	CAMARA SEPTICA
C.I.	CAMARA DE INSPECCION

PLANO INSTALACION SANITARIA

ESC. 1:75



ESC. Gráfica

AGENCIA ESTATAL DE VIVIENDA - AEVIVIENDA	
PROYECTO DE VIVIENDA NUEVA AUTOCONSTRUCCION EN EL MUNICIPIO DE GUAYARAMERIN -FASE(XXXVI) 2023- BENI	
ZONA: URBANO	MUNICIPIO: GUAYARAMERIN
PROVINCIA: VACA DIEZ	DEPARTAMENTO: BENI

DISEÑO ARQUITECTÓNICO:	REVISADO Y APROBADO :	FECHA: DICIEMBRE/ 2023
		SUPERFICIE CONSTRUIDA:
		LAMINA: 14/23

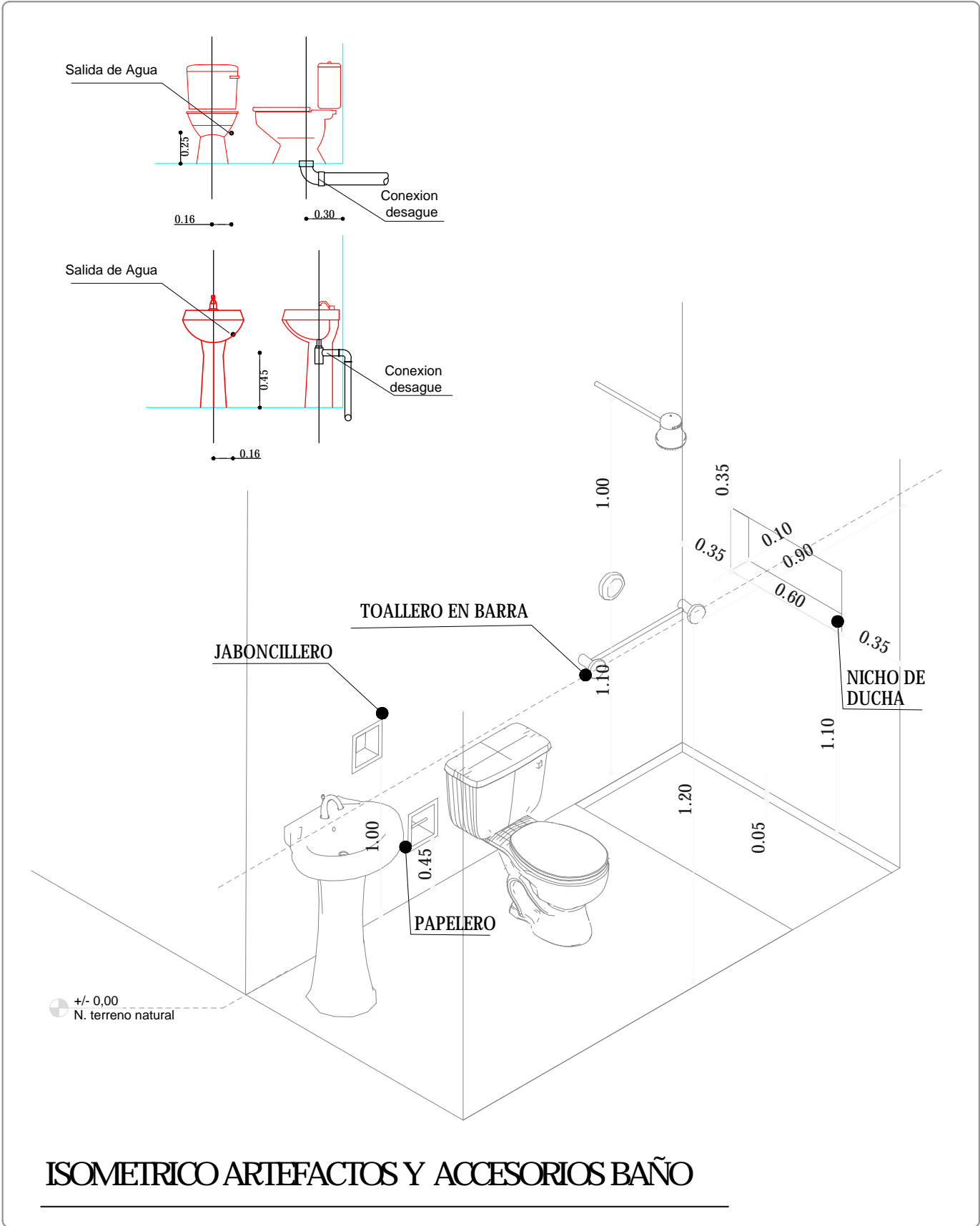

AGENCIA ESTATAL DE VIVIENDA - AEVIVIENDA	
PROYECTO DE VIVIENDA NUEVA AUTOCONSTRUCCION EN EL MUNICIPIO DE GUAYARAMERIN -FASE(XXXVI) 2023- BENI	
ZONA: URBANO	MUNICIPIO: GUAYARAMERIN
PROVINCIA: VACA DIEZ	DEPARTAMENTO: BENI

DISEÑO ARQUITECTÓNICO: 	REVISADO Y APROBADO : 	FECHA: DICIEMBRE/ 2023 SUPERFICIE CONSTRUIDA: LAMINA: 16/23
--------------------------------	-------------------------------	--

Puerta Tipo 1

P-1

1,30
2,30

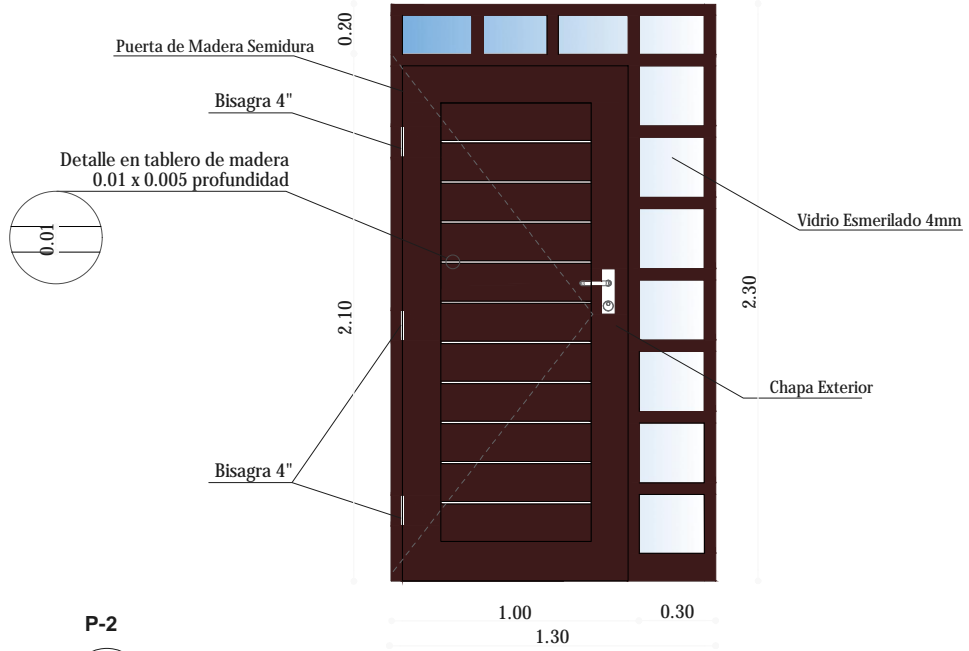

Puerta Tipo 2

P-2

0,90
2,10

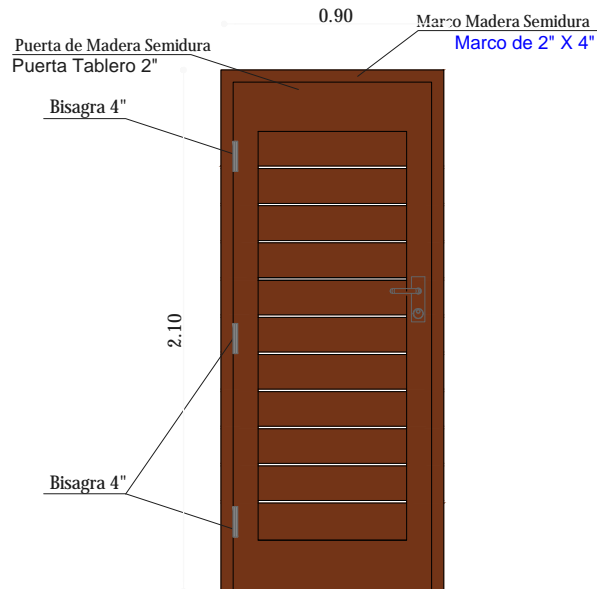

DETALLE DE PUERTAS

ESC. 1:25

AGENCIA ESTATAL DE VIVIENDA - AEVIVIENDA	
PROYECTO DE VIVIENDA NUEVA AUTOCONSTRUCCION EN EL MUNICIPIO DE GUAYARAMERIN -FASE(XXXVI) 2023- BENI	
ZONA: URBANO	MUNICIPIO: GUAYARAMERIN
PROVINCIA: VACA DIEZ	DEPARTAMENTO: BENI

DISEÑO ARQUITECTÓNICO:	REVISADO Y APROBADO :	FECHA: DICIEMBRE/ 2023
		SUPERFICIE CONSTRUIDA:
		LAMINA: 17/23

Ventana Tipo 1 V-1
1.50
1.60

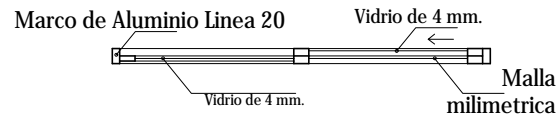
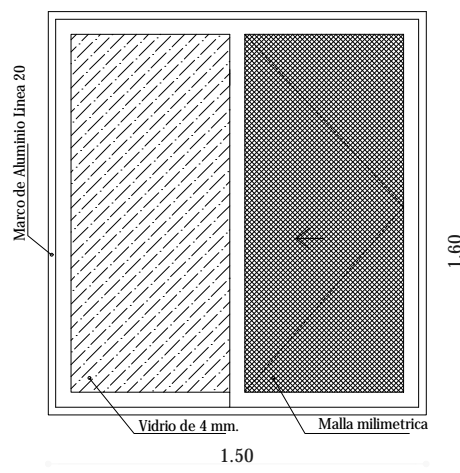

Ventana Tipo 2 V-2
1.40
1.60

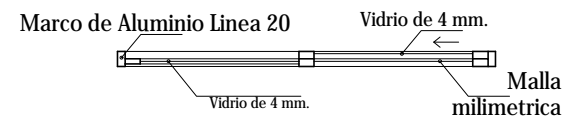
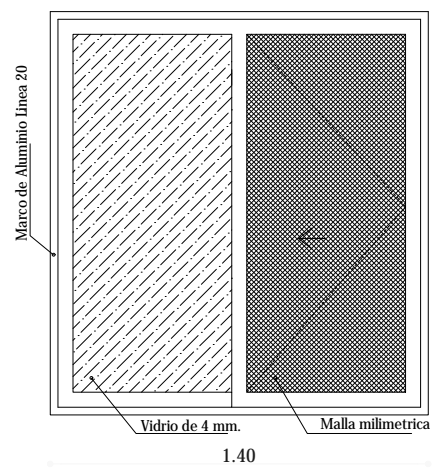

Ventana Tipo 5 V-5
0.80
1.40

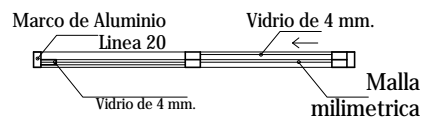
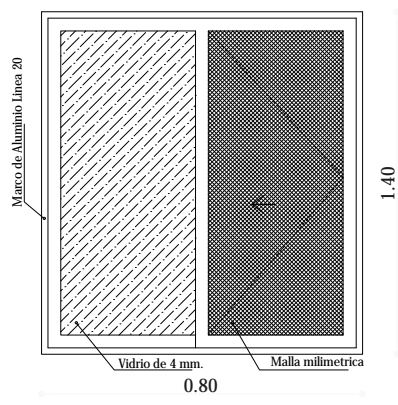

Ventana Tipo 3 V-3
0.80
0.80

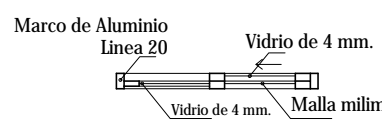
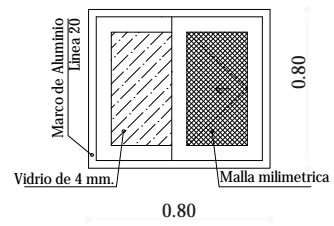

Ventana Tipo 4 V-4
0.45
0.45

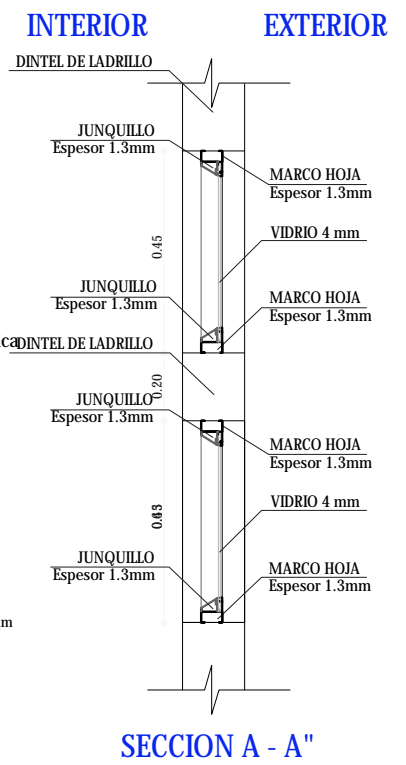
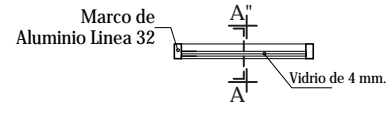
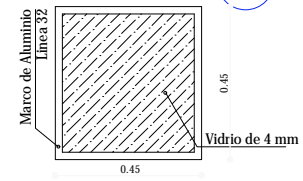

DETALLE DE VENTANAS
ESC. 1:25

DETALLE DE VENTANA PAÑO FIJO

AGENCIA ESTATAL DE VIVIENDA - AEVIVIENDA	
PROYECTO DE VIVIENDA NUEVA AUTOCONSTRUCCION EN EL MUNICIPIO DE GUAYARAMERIN -FASE(XXXVI) 2023- BENI	
ZONA: URBANO	MUNICIPIO: GUAYARAMERIN
PROVINCIA: VACA DIEZ	DEPARTAMENTO: BENI

DISEÑO ARQUITECTÓNICO:	REVISADO Y APROBADO :	FECHA: DICIEMBRE/ 2023
		SUPERFICIE CONSTRUIDA:
		LAMINA: 18/23

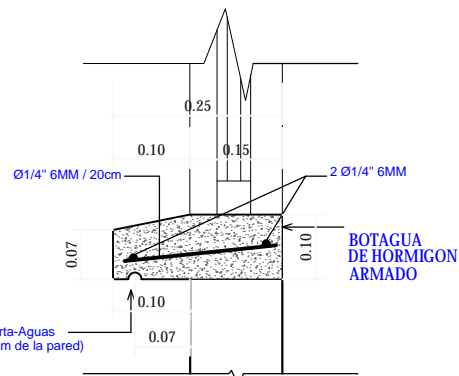

DETALLE DE BOTAGUA
 ESC. 1:20

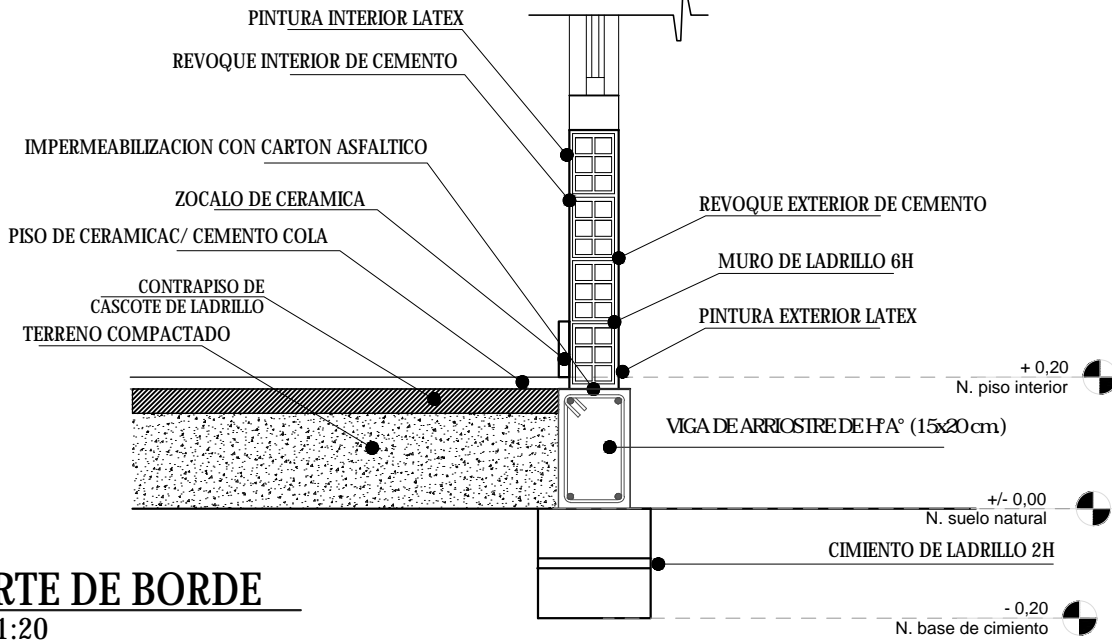
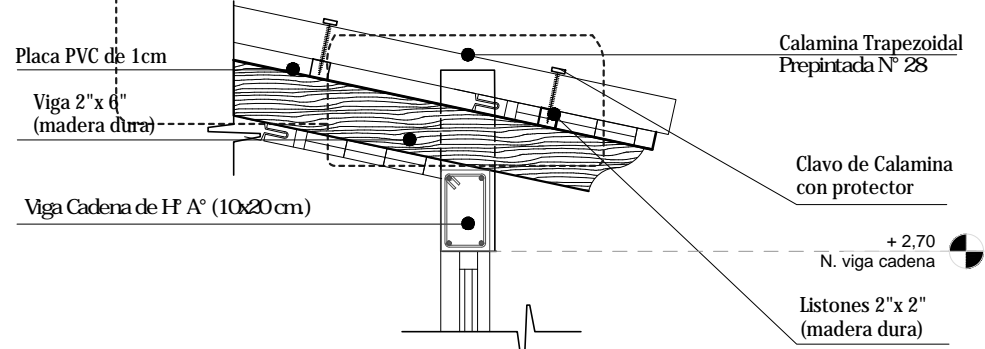
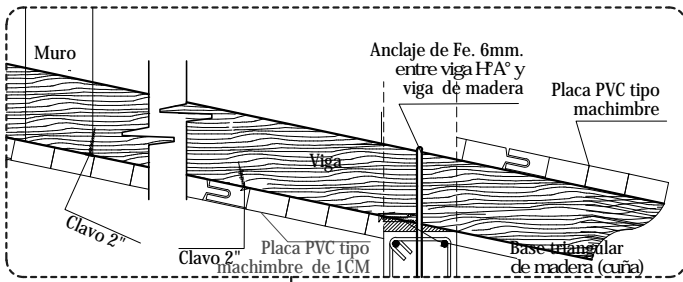

CORTE DE BORDE
 ESC. 1:20

AGENCIA ESTATAL DE VIVIENDA - AEVIVIENDA	
PROYECTO DE VIVIENDA NUEVA AUTOCONSTRUCCION EN EL MUNICIPIO DE GUAYARAMERIN -FASE(XXXVI) 2023- BENI	
ZONA: URBANO	MUNICIPIO: GUAYARAMERIN
PROVINCIA: VACA DIEZ	DEPARTAMENTO: BENI

DISEÑO ARQUITECTÓNICO:	REVISADO Y APROBADO :	FECHA: DICIEMBRE/ 2023
		SUPERFICIE CONSTRUIDA:
		LAMINA: 20/23

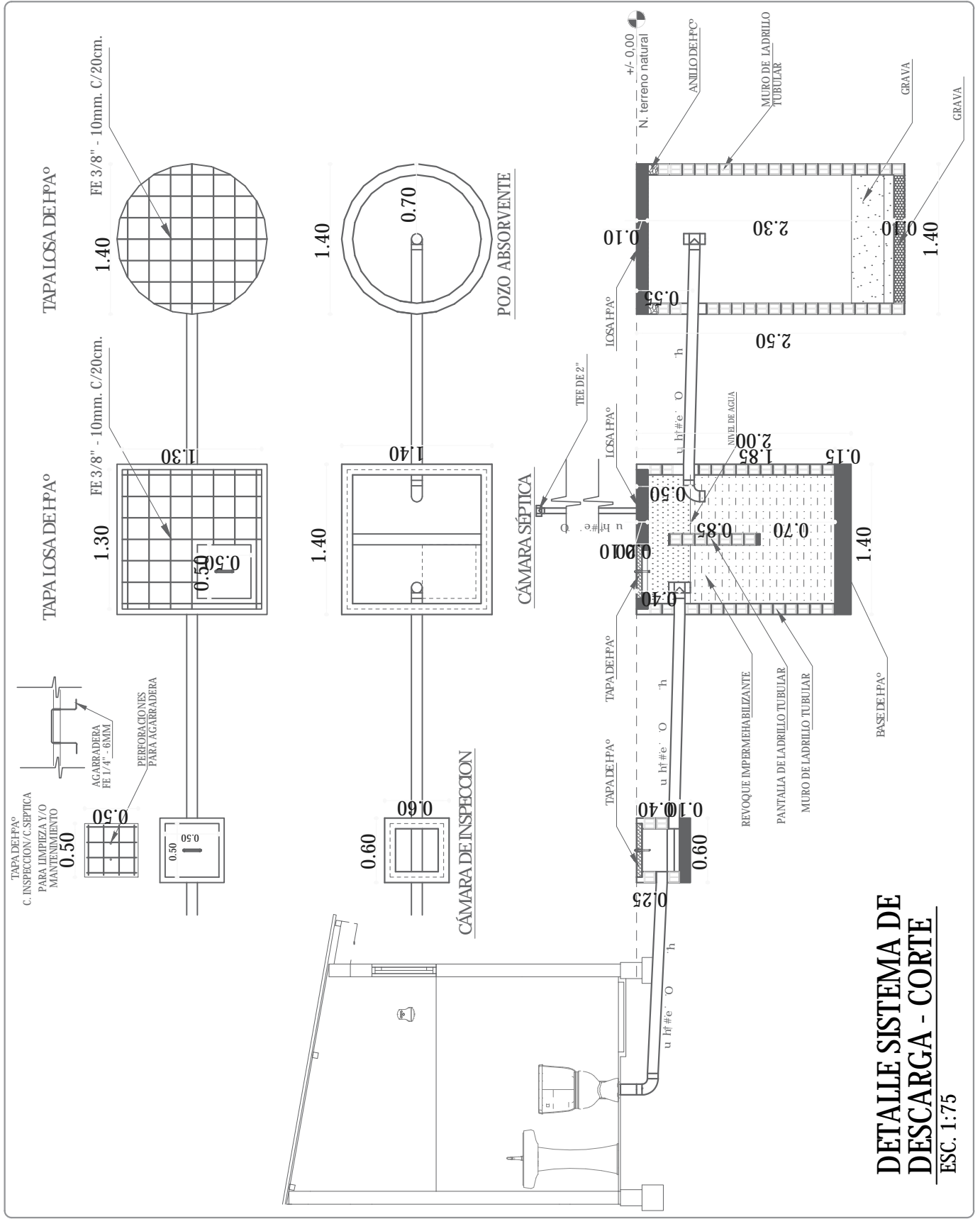

AGENCIA ESTATAL DE VIVIENDA - AEVIVIENDA	
PROYECTO DE VIVIENDA NUEVA AUTOCONSTRUCCION EN EL MUNICIPIO DE GUAYARAMERIN -FASE(XXXVI) 2023- BENI	
ZONA: URBANO	MUNICIPIO: GUAYARAMERIN
PROVINCIA: VACA DIEZ	DEPARTAMENTO: BENI

) @ Y \ ^ k j y @ # u ^ V @ \	REVISADO Y APROBADO :	FECHA: DICIEMBRE/ 2023
		SUPERFICIE CONSTRUIDA: 65.52m ²
		LAMINA: 21 /23

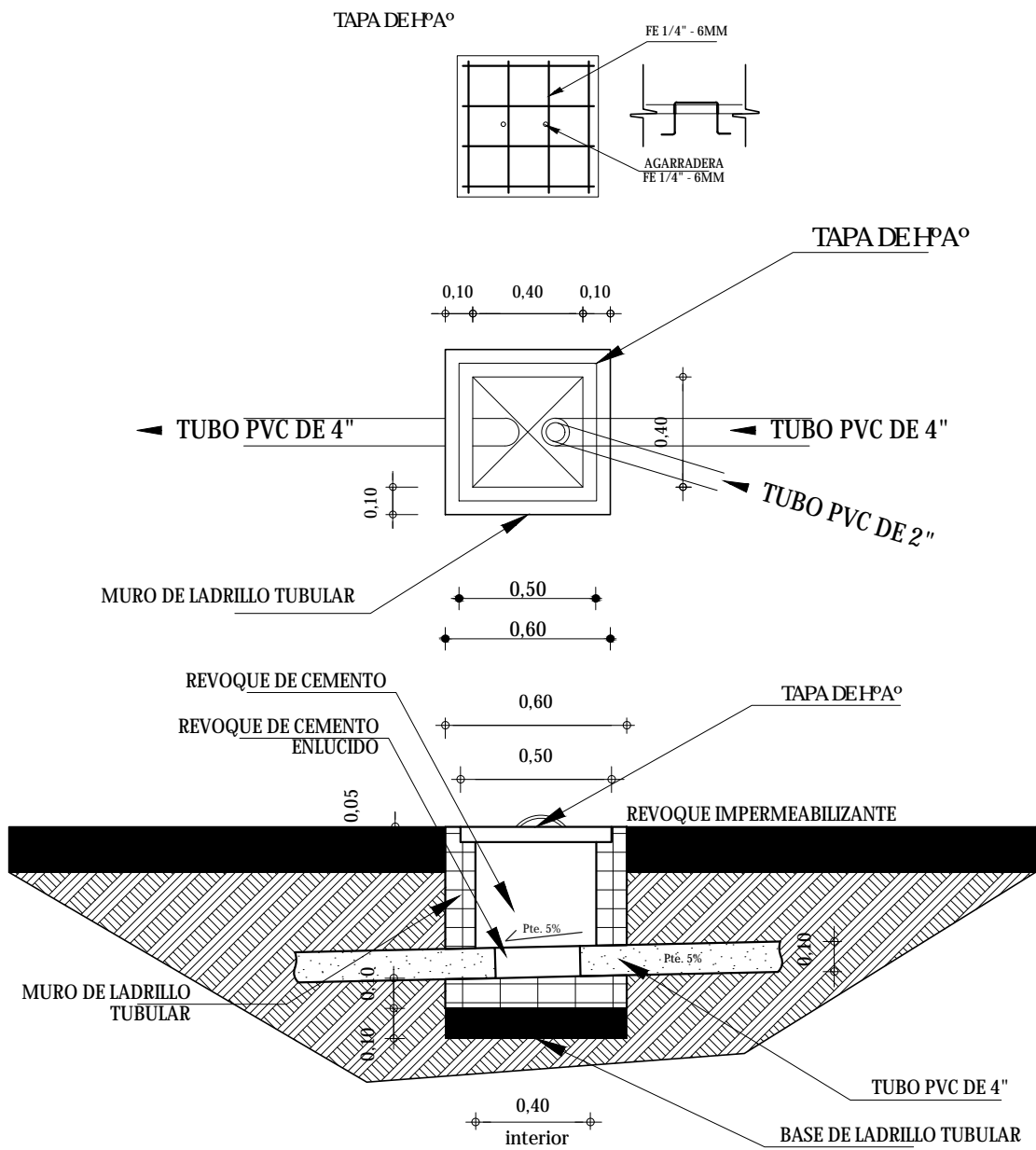



DETALLE CAMARA DE INSPECCION

ESC. 1:35

AGENCIA ESTATAL DE VIVIENDA - AEVIVIENDA	
PROYECTO DE VIVIENDA NUEVA AUTOCONSTRUCCION EN EL MUNICIPIO DE GUAYARAMERIN -FASE(XXXVI) 2023- BENI	
ZONA: URBANO	MUNICIPIO: GUAYARAMERIN
PROVINCIA: VACA DIEZ	DEPARTAMENTO: BENI

REVISADO Y APROBADO :	FECHA: DICIEMBRE/ 2023
	SUPERFICIE CONSTRUIDA: 65.52m ²
	LAMINA: 22 / 23

SIMBOLOGIA

	ESQUINERO INTERIOR DE PVC
	ESQUINERO EXTERIOR DE PVC
	PLAFÓN DE PVC



DETALLE DE ESQUINERO
INTERIOR

DETALLE DE ESQUINERO
EXTERIOR

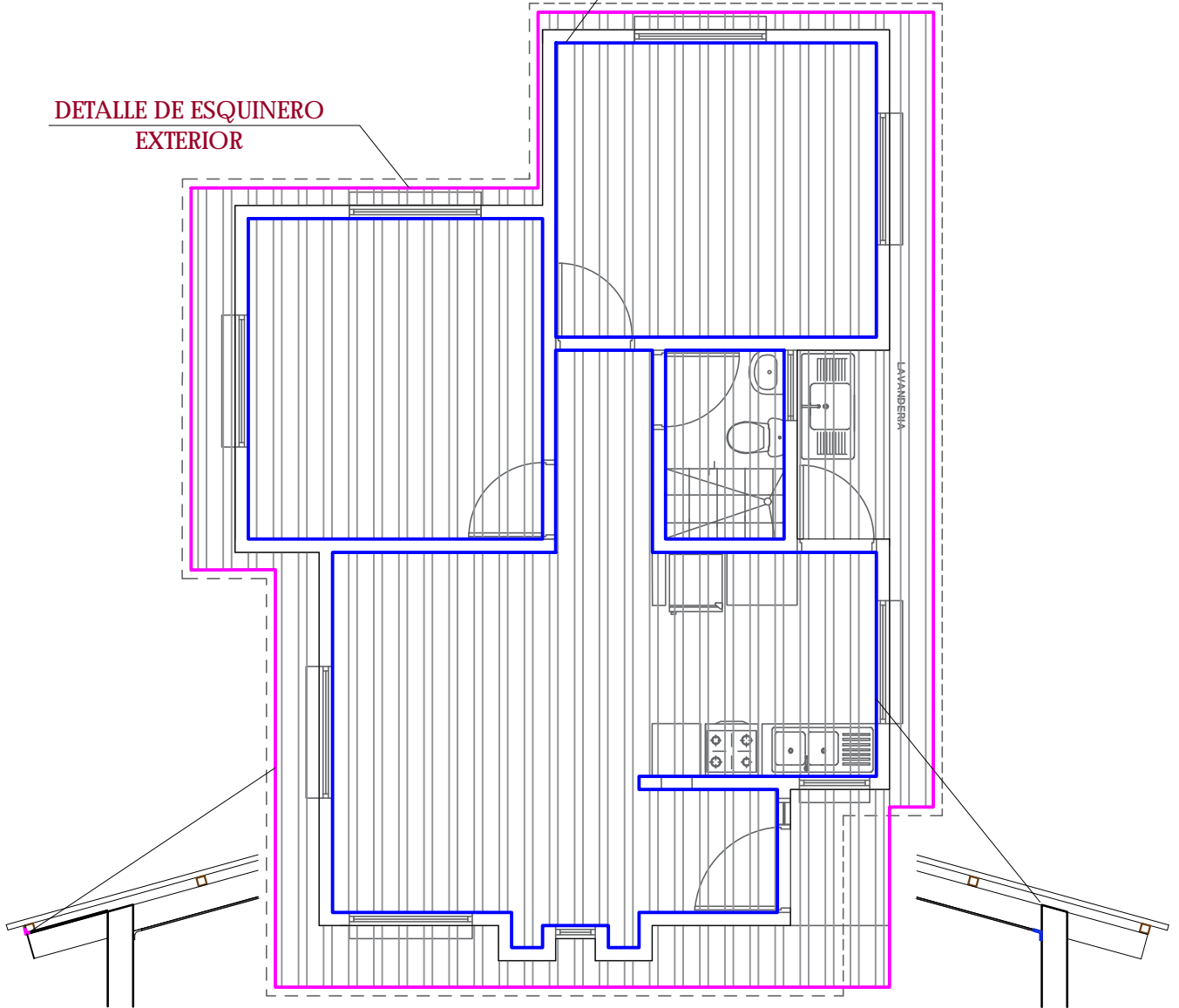

PLANO DE PVC INTERIOR - EXTERIOR

ESC. 1:75

AGENCIA ESTATAL DE VIVIENDA - AEVIVIENDA PROYECTO DE VIVIENDA NUEVA AUTOCONSTRUCCION EN EL MUNICIPIO DE GUAYARAMERIN -FASE(XXXVI) 2023- BENI	
ZONA: URBANO	MUNICIPIO: GUAYARAMERIN
PROVINCIA: VACA DIEZ	DEPARTAMENTO: BENI

DISEÑO ARQUITECTÓNICO: 	REVISADO Y APROBADO : 	FECHA: DICIEMBRE/ 2023 SUPERFICIE CONSTRUIDA: LAMINA: <div style="font-size: 2em; font-weight: bold; text-align: center;">23 / 23</div>
--------------------------------	-------------------------------	---